

MEMORIA DE GESTIÓN Y ACTIVIDAD

AÑO 2007

GERENCIA DE EMERGENCIAS SANITARIAS

DE CASTILLA Y LEÓN - SACYL

ÍNDICE

| | Pag |
|---|-----------|
| GESTIÓN ECONOMICA PRESUPUESTARIA | |
| 1.- RECURSOS FINANCIEROS E INVERSIONES | |
| 1.1. GASTOS REALES POR PROGRAMAS | 1 |
| 1.2. INVERSIONES | 1 |
| 1.3. GASTO REAL | 1 |
| 1.3.1. GASTO REAL POR CAPÍTULOS | 1 |
| 1.3.2. - GASTO REAL EN CAPÍTULO II POR ARTÍCULOS | 1 |
| 1.3.3. - INCREMENTO RESPECTO A EJERCICIOS ANTERIORES | 2 |
| 1.3.4. - EVOLUCIÓN CAPÍTULO I | 2 |
| 1.3.5. - EVOLUCIÓN CAPÍTULO II | 2 |
| 1.4. FACTURACIÓN A TERCEROS | 3 |
| 1.4.1. - INGRESOS POR FACTURACIÓN A TERCEROS | 3 |
| 1.4.2. - EVOLUCIÓN DE LA FACTURACIÓN A TERCEROS | 3 |
| COBERTURA DE SERVICIOS | |
| 2.- COBERTURA DE POBLACIÓN | |
| 2.1.- POBLACIÓN CUBIERTA POR EL CENTRO COORDINADOR DE URGENCIAS (CCU) | 4 |
| 2.2.- POBLACIÓN CUBIERTA POR LAS UNIDADES MEDICALIZADAS DE EMERGENCIA (UME) | 4 |
| 2.3.- POBLACIÓN CUBIERTA POR LOS HELICÓPTEROS SANITARIOS (HEMS) | 4 |
| 2.4.- POBLACIÓN CUBIERTA POR LAS AMBULANCIAS DE SOPORTE VITAL BÁSICO (ASVB) | 5 |
| 2.5.- POBLACIÓN CUBIERTA POR LAS AMBULANCIAS CONVENCIONALES DE URGENCIA (ACU's) | 9 |
| 3.- COBERTURA GEOGRÁFICA DE LOS RECURSOS MÓVILES | 10 |
| 4.- RECURSOS HUMANOS | |
| 4.1.- RECURSOS HUMANOS POR GRUPOS | 11 |
| 4.2.- RECURSOS HUMANOS POR CATEGORÍAS PROFESIONALES | 12 |
| 5.- RECURSOS FUNCIONALES | |
| 5.1.- CENTRO COORDINADOR DE URGENCIAS - CCU | 13 |
| 5.2.- UNIDADES MEDICALIZADAS DE EMERGENCIAS - UME's | 14 |
| 5.3.- AMBULANCIAS DE SOPORTE VITAL BÁSICO - ASVB | 15 |
| 5.4.- AMBULANCIAS CONVENCIONALES DE URGENCIA (ACU's) | 15 |
| 6.- OTROS RECURSOS COORDINADOS | |
| 6.1.- HELICÓPTEROS MEDICALIZADOS - HEMS | 16 |
| 7.- DISTRIBUCIÓN DE LOS RECURSOS | |
| 7.1.- RATIO DE RECURSOS MÓVILES | 16 |
| 7.2.- DISTRIBUCIÓN DE LOS RECURSOS MÓVILES TERRESTRES | 16 |
| 8.- CARTA DE SERVICIOS | |
| 8.1.- EN EL CENTRO COORDINADOR DE URGENCIAS | 17 |
| 8.2.- EN LAS UNIDADES MEDICALIZADAS DE EMERGENCIAS TERRESTRES Y AÉREAS | 17 |
| 8.3.- EN LAS AMBULANCIAS DE SOPORTE VITAL BÁSICO Y CONVENCIONALES DE URGENCIA | 17 |
| 8.4.- RESPECTO DE LOS OTROS NIVELES ASISTENCIALES IINTERVINIENTES | 17 |
| ACTIVIDAD ASISTENCIAL | |
| 9.- ACTIVIDAD ASISTENCIAL | |
| 9.1.- TIPOS DE LLAMADAS GESTIONADAS | 18 |
| 9.2.- RECURSOS SANITARIOS EMPLEADOS | 21 |
| 9.3.- PACIENTES ATENDIDOS POR LOS DISTINTOS RECURSOS | 23 |
| 9.4.- UNIDADES MEDICALIZADAS DE EMERGENCIAS - UME's | 24 |
| 9.5.- HELICÓPTEROS SANITARIOS | 30 |
| 9.6.- AMBULANCIAS DE SOPORTE VITAL BÁSICO - ASVB | 31 |
| 9.7.- AMBULANCIAS CONVENCIONALES DE URGENCIA - ACU's | 34 |
| 9.8.- ATENCIÓN PRIMARIA | 35 |
| 9.9.- RESUMEN COMPARATIVO - ACTIVIDAD | 37 |
| FORMACIÓN CONTINUADA | |
| 10.- FORMACIÓN CONTINUADA DE LOS PROFESIONALES | 39 |
| EVALUACIÓN HOJA CLÍNICOASISTENCIAL | |
| 11.- CUADRO DE EVALUACION DE LA HOJA CLÍNICOASISTENCIAL | 43 |

1- RECURSOS FINANCIEROS E INVERSIONES

1.1 - GASTO REAL POR PROGRAMAS

*No contemplados los créditos

centralizados

| ASISTENCIA | FORMACIÓN | TOTAL PROG 312 A04 |
|------------|-----------|--------------------|
| 36.718.221 | 22.650 | 36.740.871 |

1.2 - INVERSIONES

| NUEVAS INVERSIONES | |
|-------------------------------|---------|
| INVERSIÓN NUEVAS ACCIONES | 245.216 |
| PLAN NECESIDADES / REPOSICIÓN | 30.988 |
| | 276.204 |

1.3. GASTO REAL

1.3.1. GASTO REAL CAPÍTULO I

| CAPITULO I | CAPITULO II | CAPITULO VI | TOTAL |
|-------------------|--------------------------------------|--------------------|------------|
| Gasto de Personal | Gastos Corrientes Bienes y Servicios | Inversiones Reales | |
| 14.449.716 | 22.014.951 | 276.204 | 36.740.871 |

* No están contemplados los créditos centralizados

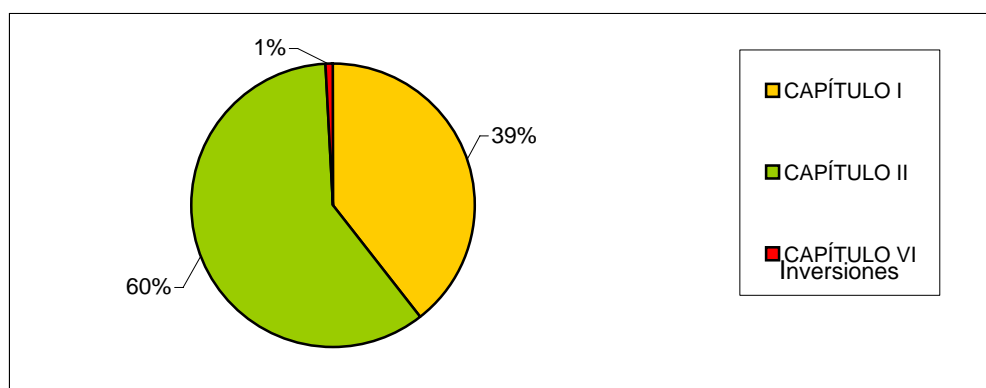

1.3.2. - GASTO REAL CAPÍTULO II POR ARTÍCULOS

| NUEVAS INVERSIONES | |
|--------------------------------------|------------|
| ARRENDAMIENTOS | 25.780 |
| REPARACIONES Y MANTENIMIENTO | 111.851 |
| GASTOS CORRIENTES BIENES Y SERVICIOS | 2.080.019 |
| CONCIERTOS DE TRANSPORTE | 19.797.301 |
| | 22.014.951 |

1.3.3. - INCREMENTO RESPECTO A EJERCICIOS ANTERIORES

| | CAPÍTULO I | CAPÍTULO II | CAPÍTULO VI | TOTAL |
|-------------|------------|-------------|-------------|------------|
| 2003 | 8.827.177 | 4.142.395 | 84.343 | 13.053.915 |
| 2004 | 9.979.662 | 5.195.102 | 308.393 | 15.483.157 |
| 2005 | 10.596.796 | 7.481.698 | 125.000 | 18.203.494 |
| 2006 | 12.067.477 | 14.703.983 | 368.273 | 27.139.733 |
| 2007 | 14.449.716 | 22.014.951 | 276.204 | 36.740.871 |

| | | | | |
|-----------------------------------|------------|------------|-------------|------------|
| Incremento 2003 sobre 2002 | 32% | 29% | -82% | 26% |
| Incremento 2004 sobre 2003 | 13% | 25% | 266% | 19% |
| Incremento 2005 sobre 2004 | 6% | 44% | -59% | 18% |
| Incremento 2006 sobre 2005 | 14% | 97% | 195% | 49% |
| Incremento 2007 sobre 2006 | 20% | 50% | -25% | 35% |

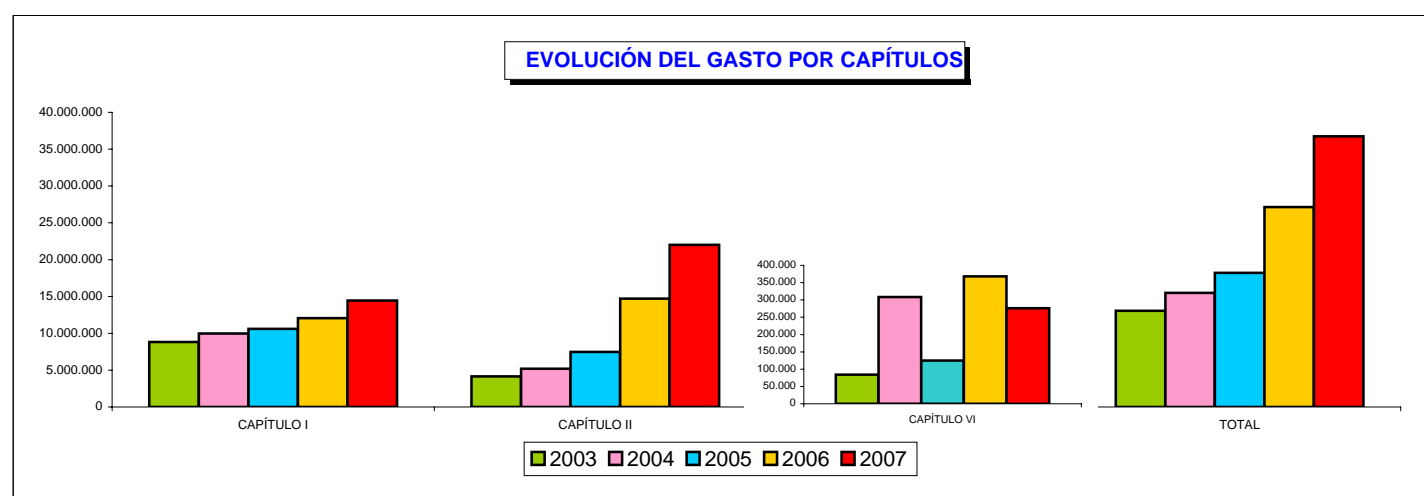

1.3.4.- EVOLUCIÓN CAPÍTULO I

| CAPÍTULO I | 2004 | 2005 | 2006 | 2007 |
|--------------------|------------------|-------------------|-------------------|-------------------|
| Gastos de personal | 9.979.662 | 10.596.796 | 12.067.477 | 14.449.716 |
| TOTAL | 9.979.662 | 10.596.796 | 12.067.477 | 14.449.716 |

1.3.5.- EVOLUCIÓN CAPÍTULO II

| CAPÍTULO II | 2004 | 2005 | 2006 | 2007 |
|------------------------------------|------------------|------------------|-------------------|-------------------|
| Gasto corriente Bienes y Servicios | 1.232.513 | 1.298.493 | 1.649.560 | 2.217.650 |
| Conciertos Transporte Sanitario | 3.962.589 | 6.183.205 | 13.054.423 | 19.797.301 |
| TOTAL | 5.195.102 | 7.481.698 | 14.703.983 | 22.014.951 |

1.4. FACTURACIÓN A TERCEROS

1.4.1. - INGRESOS POR FACTURACIÓN A TERCEROS

| | |
|-----------------|------------------|
| ACC. DE TRÁFICO | 1.042.266 |
| ACC. LABORALES | 171.450 |
| VARIOS | 259 |
| TOTAL | 1.213.975 |

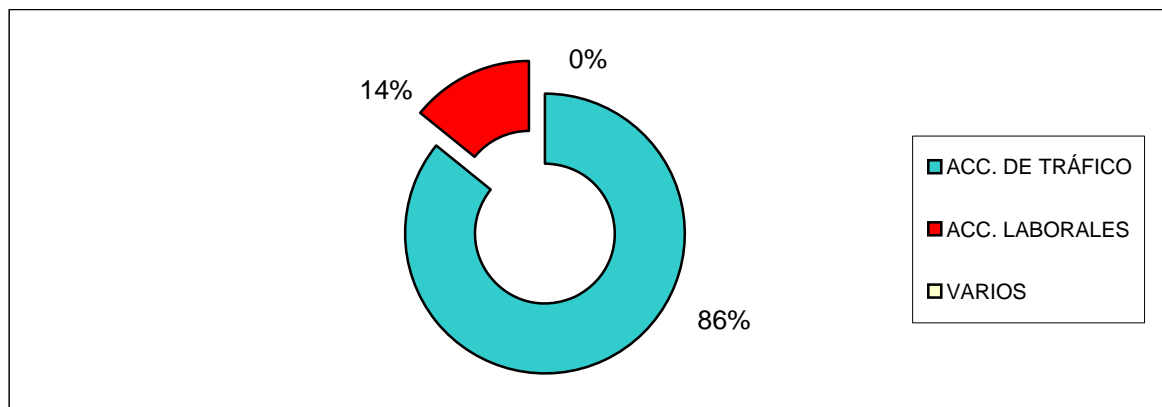

1.4.2. - EVOLUCIÓN DE LA FACTURACIÓN A TERCEROS

| | ACC DE TRÁFICO | ACC LABORALES | VARIOS | TOTAL |
|-------------|----------------|---------------|--------|------------------|
| 2003 | 891.710 | 89.377 | 1.038 | 982.125 |
| 2004 | 631.233 | 95.980 | 4.150 | 731.363 |
| 2005 | 787.726 | 83.432 | 5.188 | 876.346 |
| 2006 | 634.786 | 74.183 | 259 | 709.228 |
| 2007 | 1.042.266 | 171.450 | 259 | 1.213.975 |

| | | | | |
|-----------------------------------|-------------|-------------|-------------|-------------|
| Incremento 2003 sobre 2002 | 45% | 121% | -49% | 50% |
| Incremento 2004 sobre 2003 | -29% | 7% | 300% | -26% |
| Incremento 2005 sobre 2004 | 25% | -13% | 25% | 20% |
| Incremento 2007 sobre 2005 | -19% | -11% | -95% | -19% |
| Incremento 2006 sobre 2006 | 64% | 131% | 0% | 71% |

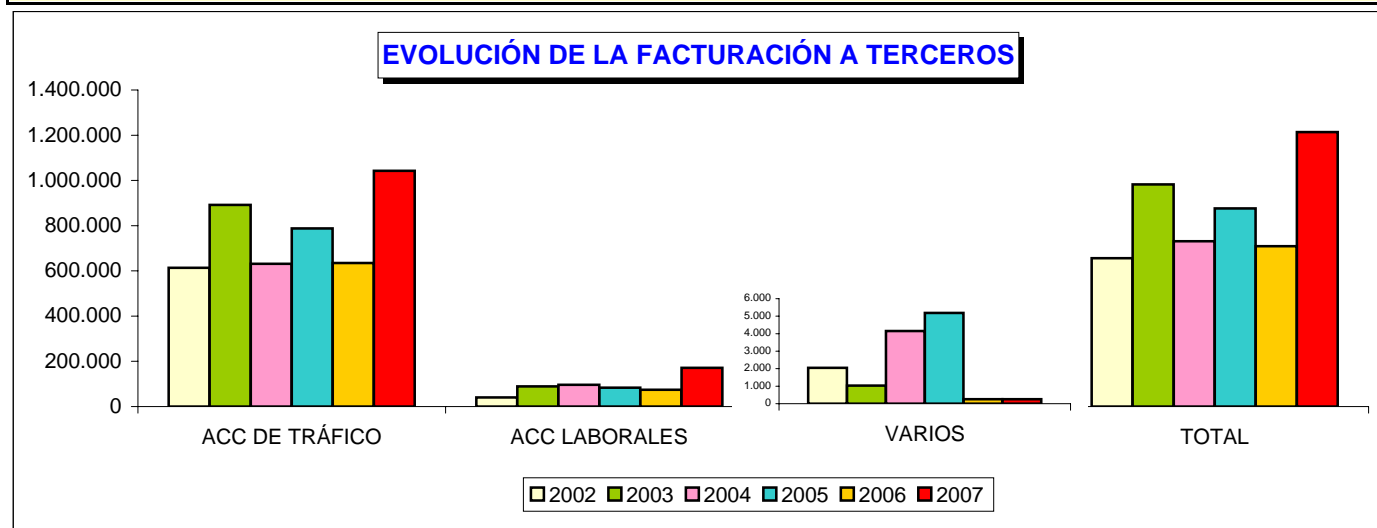

COBERTURA DE SERVICIOS

2.- COBERTURA DE POBLACIÓN

* Población con derecho a T.I.S. en 2007

2.1.- POBLACIÓN CUBIERTA POR EL CENTRO COORDINADOR DE URGENCIAS (CCU)

| | |
|-----------------------------|--|
| 2.425.720 habitantes | 100% de la población TIS de Castilla y León |
|-----------------------------|--|

2.2.- POBLACIÓN CUBIERTA POR LAS UNIDADES MEDICALIZADAS DE EMERGENCIA (UME's)

| BASE | Población Total Área (TIS) | Población Cubierta | % |
|------------------------------------|----------------------------|--------------------|---------------|
| 1) Arenas de San Pedro (Ávila) | 158.731 | 31.702 | 20% |
| 2) Ávila | 158.731 | 117.042 | 74% |
| 3) Burgos | 368.055 | 192.402 | 52% |
| 4) Aranda de Duero (Burgos) | 368.055 | 72.003 | 20% |
| 5) Medina de Pomar (Burgos) | 368.055 | 16.635 | 5% |
| 6) Miranda de Ebro (Burgos) | 368.055 | 54.367 | 15% |
| 7) León | 327.338 | 222.716 | 68% |
| 8) Astorga - La Bañeza (León) | 327.338 | 84.411 | 26% |
| 9) Ponferrada (León) | 146.060 | 132.863 | 91% |
| 10) Palencia | 166.093 | 129.388 | 78% |
| 11) Cervera de Pisuerga (Palencia) | 166.093 | 36.705 | 22% |
| 12) Béjar (Salamanca) | 337.666 | 43.373 | 13% |
| 13) Ciudad Rodrigo (Salamanca) | 337.666 | 27.508 | 8% |
| 14) Salamanca | 337.666 | 250.221 | 74% |
| 15) Segovia | 144.570 | 131.574 | 91% |
| 16) Soria | 91.823 | 78.792 | 86% |
| 17) Valladolid Este | 261.186 | 204.646 | 40% |
| 18) Valladolid Oeste | 251.400 | 242.195 | 47% |
| 19) Medina del Campo (Valladolid) | 261.186 | 56.540 | 11% |
| 20) Benavente (Zamora) | 182.708 | 51.262 | 28% |
| 21) Zamora | 182.708 | 123.074 | 67% |
| 22) Puebla de Sanabria (Zamora) | 182.708 | 8.509 | 5% |
| TOTAL UME's CASTILLA Y LEÓN | 2.425.720 | 2.307.388 | 95,12% |

2.3.- POBLACIÓN CUBIERTA POR LOS HELICÓPTEROS SANITARIOS (HEMS)

| HEMS | Población Total Área | Población Cubierta | % |
|---|----------------------|--------------------|-------------|
| 1) VALLADOLID 2) ASTORGA (León) 3) BURGOS 4) SALAMANCA | 2.425.720 | 2.428.720 | 100% |

2.4.- POBLACIÓN CUBIERTA POR LAS AMBULANCIAS DE SOPORTE VITAL BÁSICO (ASVB)

| ASVB | Población Total Área | Población Cubierta | % |
|------|----------------------|--------------------|---|
|------|----------------------|--------------------|---|

| PROVINCIA DE ÁVILA | Población Total Área (TIS) | Población Cubierta | % |
|----------------------------------|----------------------------|--------------------|------------|
| ARÉVALO | | 21.346 | 14% |
| ÁVILA CAPITAL | | 52.526 | 34% |
| ÁVILA RURAL - 14 HORAS | | 10.230 | 7% |
| BARCO DE ÁVILA | | 6.100 | 4% |
| PIEDRAHITA - 14 HORAS | | 7.931 | 5% |
| BURGOHONDO | | 7.453 | 5% |
| ARENAS DE SAN PEDRO | | 20.489 | 13% |
| SOTILLO DE LA ADRADA | | 11.213 | 7% |
| CEBREROS | | 9.039 | 6% |
| LAS NAVAS DEL MARQUÉS - 14 HORAS | | 6.198 | 4% |
| TOTAL POBLACIÓN CUBIERTA | 156.535 | 152.525 | 97% |

| PROVINCIA DE BURGOS | Población Total Área (TIS) | Población Cubierta | % |
|---------------------------------|----------------------------|--------------------|------------|
| ESPINOSA DE LOS MONTEROS | | 8.540 | 2% |
| VILLARCAYO | | 14.005 | 4% |
| MIRANDA DE EBRO | | 42.565 | 12% |
| BRIVIESCA | | 10.520 | 3% |
| VILLADIEGO | | 4.202 | 1% |
| MELGAR DE FERNAMENTAL - 12 H | | 6.250 | 2% |
| BELORADO | | 5.229 | 1% |
| LERMA | | 7.888 | 2% |
| SALAS DE LOS INFANTES | | 5.669 | 2% |
| QUINTANAR DE LA SIERRA | | 4.093 | 1% |
| ARANDA DE DUERO | | 42.123 | 12% |
| ROA DE DUERO - 12 H | | 6.446 | 2% |
| BURGOS CAPITAL | | | |
| BURGOS CAPITAL | | 194.123 | 53% |
| BURGOS CAPITAL - 14 H | | | |
| TOTAL POBLACIÓN CUBIERTA | 363.375 | 351.653 | 97% |

| PROVINCIA DE LEÓN | Población Total Área (TIS) | Población Cubierta | % |
|---|-----------------------------------|---------------------------|--------------|
| ÁREA DE LEON | Población Total Área (TIS) | Población Cubierta | % |
| LA BAÑEZA | | 36.273 | 7,7% |
| ASTORGA | | 19.347 | 4,1% |
| VALENCIA DE DON JUAN | | 14.786 | 3,1% |
| LEÓN CAPITAL | | 146.862 | 31,1% |
| LÉON CAPITAL Y PERIURBANA | | 47.217 | 10,0% |
| LÉON CAPITAL - 12 HORAS | | 146.862 | 31,1% |
| SAHAGÚN | | 5.823 | 1,2% |
| CISTIerna | | 8.099 | 1,7% |
| RIAÑO | | 1.845 | 0,4% |
| LA MAGDALENA - 14 HORAS | | 4.984 | 1,1% |
| CUENCA DEL BERNESGA (POLA DE GORDÓN) | | 11.446 | 2,4% |
| MANSILLA DE LAS MULAS - 14 HORAS | | 8.642 | 1,8% |
| RIBERA DEL ÓRBIGO (BENAVIDES) - 14 HORAS | | 16.512 | 3,5% |
| BOÑAR | | 4.009 | 0,8% |
| LA CABRERA | | 1.493 | 0,3% |
| TOTAL POBLACIÓN CUBIERTA AREA LEÓN | 327.338 | 327.338 | 69,2% |
| ÁREA DE PONFERRADA | Población Total Área (TIS) | Población Cubierta | % |
| PONFERRADA - 24 HORAS | | 76.383 | 16,2% |
| BEMBIBRE | | 18.030 | 3,8% |
| VILLAFRANCA | | 22.113 | 4,7% |
| VILLABLINO | | 12.546 | 2,7% |
| FABERO | | 13.711 | 2,9% |
| PUENTE DE DOMINGO FLÓREZ - 14 HORAS | | 3.277 | 0,7% |
| TOTAL POBLACIÓN CUBIERTA ÁREA PONFERRADA | 146.060 | 146.060 | 30,9% |
| TOTAL POBLACIÓN CUBIERTA | 473.398 | 473.398 | 100% |

| PROVINCIA DE PALENCIA | Población Total Área (TIS) | Población Cubierta | % |
|------------------------------------|-----------------------------------|---------------------------|------------|
| AGUILAR DE CAMPOO | | 13.713 | 8,4% |
| GUARDO | | 10.879 | 6,5% |
| CARRIÓN DE LOS CONDES | | 14.550 | 8,9% |
| SALDAÑA | | 7.087 | 4,4% |
| HERRERA DE PISUERGA | | 5.026 | 3,1% |
| VENTA DE BAÑOS | | 18.428 | 11,1% |
| PALENCIA URBANA Y RURAL | | 93.213 | 56,1% |
| PALENCIA URBANA Y RURAL - 14 HORAS | | | |
| TOTAL POBLACIÓN CUBIERTA | 166.093 | 162.896 | 98% |

| PROVINCIA DE SALAMANCA | Población Total Área (TIS) | Población Cubierta | % |
|--|-------------------------------|--------------------|------------|
| SALAMANCA CAPITAL Y PERIURBANOS | | 216.765 | 64,2% |
| SALAMANCA CAPITAL Y PERIURBANOS - 14 HORAS | | | |
| CIUDAD RODRIGO | | 24.408 | 7,3% |
| LA FUENTE DE SAN ESTEBAN - 14 HORAS | | 3.806 | 1,1% |
| VITIGUDINO | | 8.246 | 2,5% |
| PEÑARANDA DE BRACAMONTE | | 19.313 | 5,8% |
| GUIJUELO | | 13.430 | 4,0% |
| BÉJAR | | 19.265 | 5,7% |
| ALDEADÁVILA DE LA RIB - 14 HORAS | | 3.498 | 1,0% |
| LA ALBERCA | | 7.678 | 2,3% |
| ALBA DE TORMES - 14 HORAS | | 13.552 | 4,0% |
| LUMBRALES | | 4.820 | 1,4% |
| TOTAL POBLACIÓN CUBIERTA | 337.666 | 334.781 | 99% |

| PROVINCIA DE SEGOVIA | Población Total Área (TIS) | Población Cubierta | % |
|---------------------------------|-------------------------------|--------------------|------------|
| CUÉLLAR | | 14.956 | 10,3% |
| NAVA DE LA ASUNCIÓN | | 9.786 | 6,8% |
| EL ESPINAR | | 10.887 | 7,5% |
| CANTALEJO | | 9.231 | 6,4% |
| RIAZA | | 4.692 | 3,2% |
| SEGOVIA CAPITAL | | 77.251 | 53,4% |
| SEGOVIA CAPITAL - 14 HORAS | | | |
| CARBONERO EL MAYOR - 14 HORAS | | 10.006 | 6,9% |
| SEPÚLVEDA - 14 HORAS | | 3.291 | 2,3% |
| LA SIERRA - 14 HORAS | | 2.562 | 1,8% |
| TOTAL POBLACIÓN CUBIERTA | 144.570 | 142.662 | 99% |

| PROVINCIA DE SORIA | Población Total Área (TIS) | Población Cubierta | % |
|---------------------------------|-------------------------------|--------------------|------------|
| SORIA CAPITAL Y RURAL | | 48.449 | 52,8% |
| ÁGREDA | | 7.826 | 8,5% |
| PINARES - COVALEDA | | 4.155 | 4,5% |
| SAN LEONARDO DE YAGÜE | | 4.894 | 5,3% |
| BURGO DE OSMA | | 8.192 | 8,9% |
| ALMAZÁN | | 9.002 | 9,8% |
| ARCOS DE JALÓN | | 3.457 | 3,8% |
| SAN ESTEBAN DE GORMAZ | | 4.680 | 5,1% |
| TOTAL POBLACIÓN CUBIERTA | 91.823 | 90.655 | 99% |

| PROVINCIA DE VALLADOLID | Población Total Área (TIS) | Población Cubierta | % |
|---------------------------------|----------------------------|--------------------|-------------|
| MAYORGA | | 6.460 | 1% |
| MEDINA DE RIOSECO | | 10.149 | 2% |
| TORDESILLAS | | 20.102 | 4% |
| MEDINA DEL CAMPO - RURAL | | 34.970 | 7% |
| ISCAR | | 16.096 | 3% |
| PEÑAFIEL | | 10.386 | 2% |
| CIGALES | | 19.242 | 4% |
| TUDELA DE DUERO | | 21.483 | 4% |
| LAGUNA DE DUERO | | 24.465 | 5% |
| VALLADOLID - CAPITAL | | | |
| VALLADOLID - CAPITAL | | | |
| VALLADOLID CAPITAL - 12 HORAS | | 348.176 | 68% |
| VALLADOLID CAPITAL - 12 HORAS | | | |
| TOTAL POBLACIÓN CUBIERTA | 512.586 | 511.529 | 100% |

| PROVINCIA DE ZAMORA | Población Total Área (TIS) | Población Cubierta | % |
|---------------------------------|----------------------------|--------------------|-------------|
| ALISTE (ALCAÑICES) | | 8.242 | 4,5% |
| BENAVENTE | | 29.949 | 16,4% |
| BERMILLO DE SAYAGO | | 7.468 | 4,1% |
| CARBALLEDA (MOMBUEY) | | 9.807 | 5,4% |
| VILLALPANDO | | 9.272 | 5,1% |
| TORO | | 12.728 | 7,0% |
| ZAMORA CAPITAL | | | |
| ZAMORA CAPITAL | | 83.423 | 45,7% |
| TABARA | | 4.946 | 2,7% |
| LA GUAREÑA (FUENTESAÚCO) | | 10.469 | 5,7% |
| PUEBLA DE SANABRIA | | 5.797 | 3,2% |
| TOTAL POBLACIÓN CUBIERTA | 182.708 | 182.101 | 100% |

| | | | |
|-------------------------------------|------------------|------------------|------------|
| TOTAL ASVB's CASTILLA Y LEÓN | 2.425.720 | 2.403.482 | 99% |
|-------------------------------------|------------------|------------------|------------|

2.5.- POBLACIÓN CUBIERTA POR LAS AMBULANCIAS CONVENCIONALES DE URGENCIA (ACU's)

| ACU | Población Total Área | Población Cubierta | % |
|--|----------------------|--------------------|--------------|
| PROVINCIA DE ÁVILA | | | |
| MADRIGAL DE LAS ALTAS TORRES | | 3.305 | 2,1% |
| GREDOS- NAVARREDONDA | | 1.859 | 1,2% |
| TOTAL POBLACIÓN CUBIERTA | 158.731 | 5.164 | 3,3% |
| PROVINCIA DE BURGOS | | | |
| VALLE DE MENA | | 4.411 | 1,2% |
| MEDINA DE POMAR | | 8.066 | 2,2% |
| TOTAL POBLACIÓN CUBIERTA | 368.055 | 12.477 | 3,4% |
| PROVINCIA DE LEÓN | | | |
| CISTIerna | | 8.206 | 2,5% |
| TOTAL POBLACIÓN CUBIERTA | 327.338 | 8.206 | 2,5% |
| PROVINCIA DE SALAMANCA | | | |
| BÉJAR | | 19.324 | 5,7% |
| CIUDAD RODRIGO | | 24.504 | 7,3% |
| TOTAL POBLACIÓN CUBIERTA | 337.666 | 43.828 | 13,0% |
| PROVINCIA DE VALLADOLID | | | |
| VA CAPITAL- HOSPITAL MILITAR - 8 horas | | 346.474 | 68% |
| TOTAL POBLACIÓN CUBIERTA | 512.586 | 346.474 | 68% |
| TOTAL ACU's CASTILLA Y LEÓN | 1.704.376 | 416.149 | 24% |

3.- COBERTURA GEOGRÁFICA DE LOS RECURSOS MÓVILES

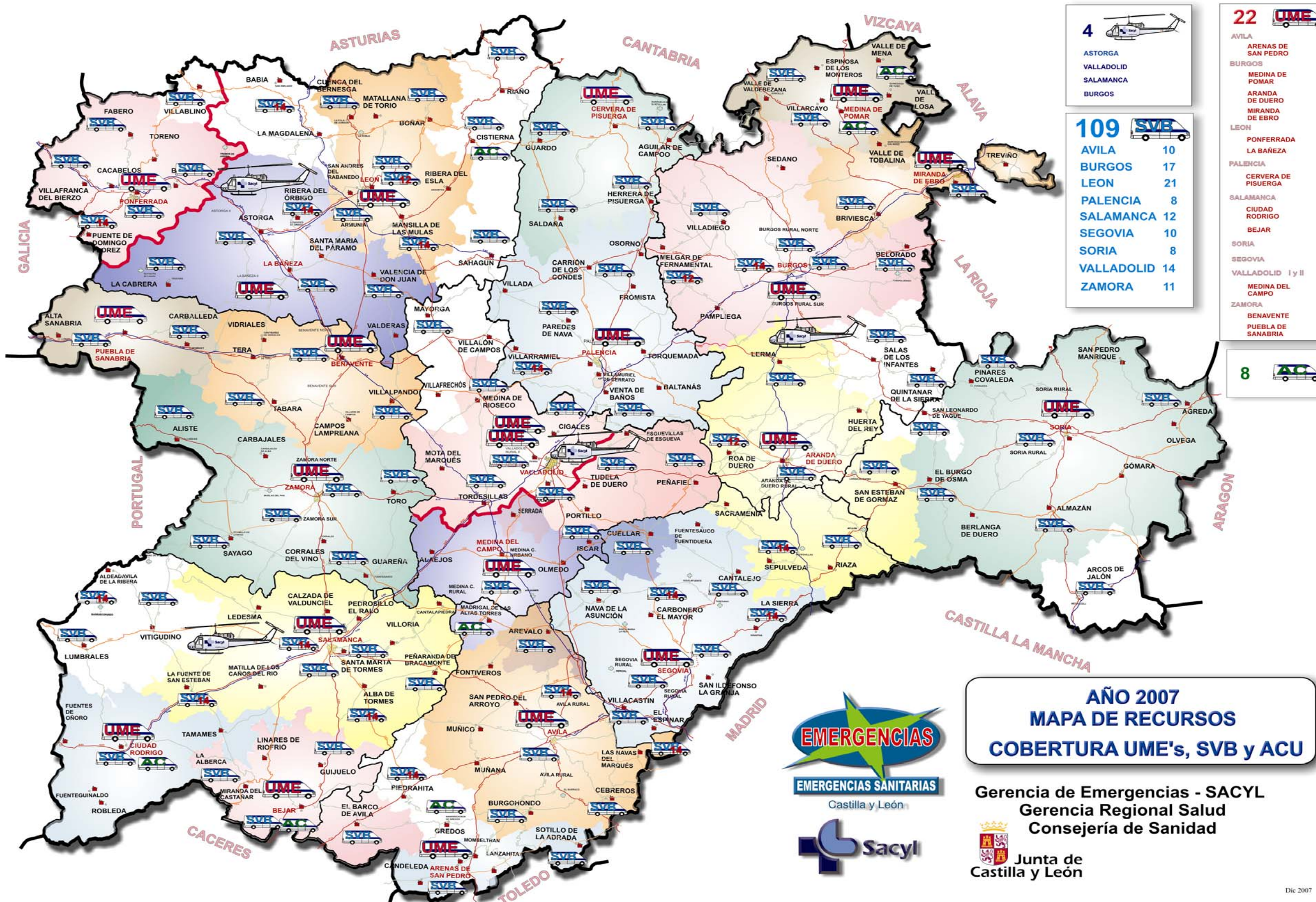

4

ASTORGA
VALLADOLID
SALAMANCA
BURGOS

109

| | |
|------------|----|
| AVILA | 10 |
| BURGOS | 17 |
| LEON | 21 |
| PALENCIA | 8 |
| SALAMANCA | 12 |
| SEGOVIA | 10 |
| SORIA | 8 |
| VALLADOLID | 14 |
| ZAMORA | 11 |

22

AVILA
ARENAS DE SAN PEDRO
BURGOS
MEDINA DE POMAR
ARANDA DE DUERO
MIRANDA DE EBRO
LEON
PONFERRADA
LA BAÑEZA
PALENCIA
CERVERA DE PISUERGA
SALAMANCA
CIUDAD RODRIGO
BEJAR
SORIA
SEGOVIA
VALLADOLID I y II
MEDINA DEL CAMPO
ZAMORA
BENAVENTE
PUEBLA DE SANABRIA

8

**AÑO 2007
MAPA DE RECURSOS
COBERTURA UME's, SVB y ACU**



Gerencia de Emergencias - SACYL
Gerencia Regional Salud
Consejería de Sanidad
Junta de Castilla y León

Dic 2007

4.- RECURSOS HUMANOS

4.1. - RECURSOS HUMANOS POR GRUPOS

| | GERENCIA | CCU | UME'S | TOTAL |
|---------|----------|-----|-------|-------|
| GRUPO A | 4 | 19 | 130 | 153 |
| GRUPO B | 1 | 0 | 130 | 131 |
| BRUPO C | 0 | 0 | 0 | 0 |
| GRUPO D | 11 | 0 | 0 | 11 |
| GRUPO E | 0 | 0 | 0 | 0 |

| | | | | |
|--------------|-----------|-----------|------------|------------|
| TOTAL | 16 | 19 | 260 | 295 |
|--------------|-----------|-----------|------------|------------|

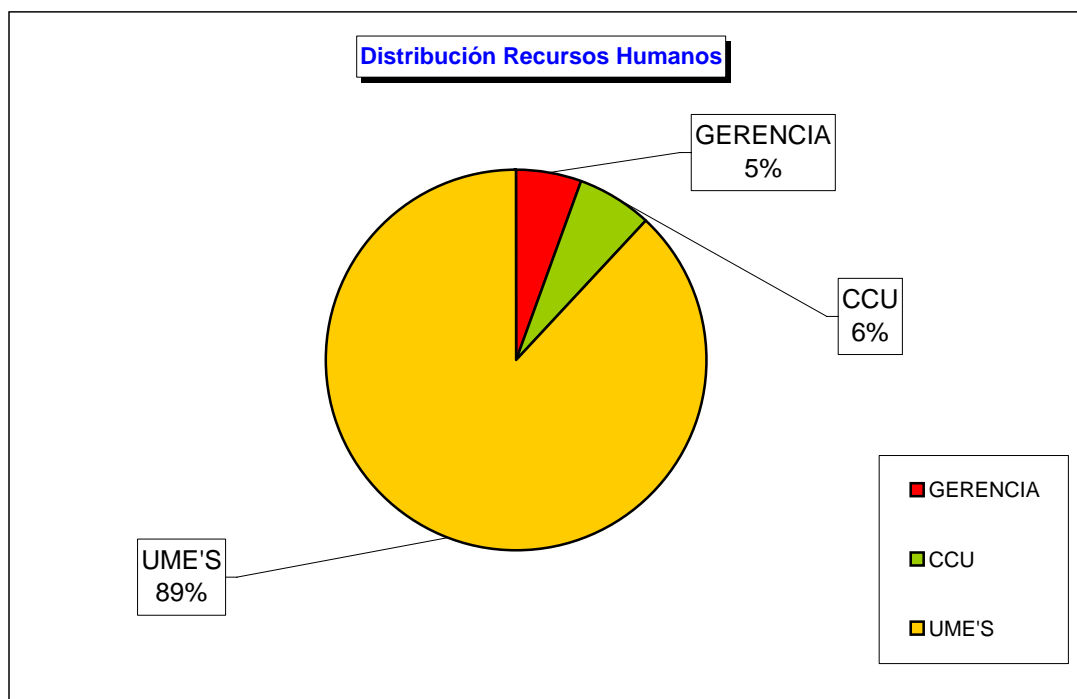

4.2. - RECURSOS HUMANOS POR CATEGORÍAS PROFESIONALES

| | GERENCIA | CCU | UME'S | TOTAL |
|-----------------------------|-----------|-----------|------------|------------|
| PERSONAL DIRECTIVO | 3 | 0 | 0 | 3 |
| TÉCNICOS | 2 | 0 | 0 | 2 |
| P. SANITARIO FACULTATIVO | 0 | 19 | 130 | 149 |
| P. SANITARIO NO FACULTATIVO | 0 | 0 | 130 | 130 |
| AUX ADMINISTRATIVOS | 11 | 0 | 0 | 11 |
| TOTAL | 16 | 19 | 260 | 295 |

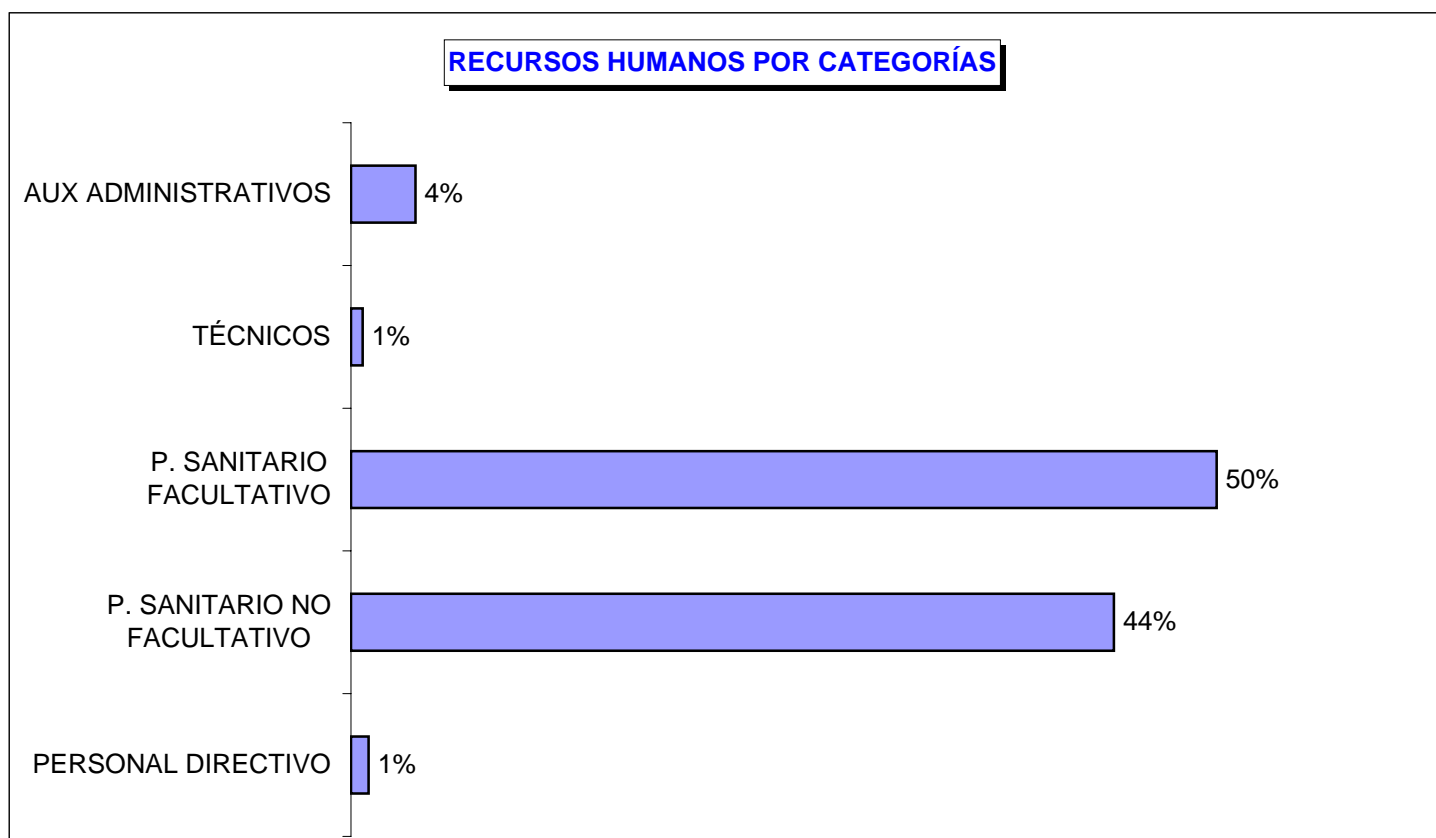

4.3. - PERSONAL DE EMPRESAS SUBCONTRATADAS

| | | |
|---------------------------------------|------------|---|
| Centro Coordinador de Urgencias (CCU) | 24 | Operadores telefónicos |
| UME's, HELICÓPTEROS, ASVB y ACU's | 846 | Conductores, Pilotos y Técnicos de Transporte Sanitario (TTS) |
| PERSONAL SANITARIO DE HELICÓPTEROS | 32 | Médicos y enfermeros |
| TOTAL | 902 | |

5 - RECURSOS FUNCIONALES

5.1. - CENTRO COORDINADOR DE URGENCIAS - CCU

Integrado en el dispositivo 112 de Castilla y León

PLANTILLA: Médicos reguladores: 19

Operadores Telefónicos: 24

ÁMBITO DE ACTUACIÓN: Toda Castilla y León

LOCALIZACIÓN: Valladolid

DOTACIÓN MATERIAL

| <i>ESTRUCTURA FÍSICA</i> | | <i>EQUIPAMIENTO</i> |
|--------------------------|------------------------------------|---|
| C.C.U. | | CENTRO COORDINADOR DE URGENCIAS |
| Nº | LOCALIZACIÓN | Equipos informáticos redundantes: |
| 1 | VALLADOLID | <ul style="list-style-type: none"> •2 Servidores de 512 Gb de memoria RAM •Central telefónica integrada con sistema automático de distribución de llamadas •4 Primarios de 30 canales, procedentes de dos centrales diferentes •Telefonía GSM y móvil •SAI/UPS: Sistema de Alimentación Ininterrumpida y sobredimensionada •Sistema digital de grabación de llamadas •Red ETHERNET 100 Mbytes/sg •2 SWITCHes de 24 puertos •15 Puestos de recepción de llamadas •Sistema de control del posicionamiento geográfico de ambulancias (GPS) |
| | ÁMBITO: Toda la Comunidad Autónoma | |

5.2. - UNIDADES MEDICALIZADAS DE EMERGENCIAS - UME's

PLANTILLA POR UNIDAD: Médico, enfermero, conductor y técnico de transporte sanitario

ÁMBITO DE ACTUACIÓN: Distribuidas por el territorio de la Comunidad según la tabla

DOTACIÓN MATERIAL

| <i>ESTRUCTURA FÍSICA</i> | | <i>EQUIPAMIENTO</i> |
|--------------------------|--------------------|--|
| <i>UME's</i> | | <i>UNIDADES MÓVILES DE EMERGENCIAS</i> |
| Nº | PROVINCIA | Ambulancia de Soporte Vital Avanzado Tipo UVI-móvil |
| 2 | ÁVILA | •Monitor desfibrilador con marcapasos |
| 4 | BURGOS | •Respirador volumétrico |
| 2 | PALENCIA | •Oxigenoterapia fija y portátil |
| 3 | LEÓN | •Bomba de perfusión y bomba de jeringa |
| 3 | SALAMANCA | •Resucitadores manuales de adulto, pediátrico y neonato |
| 1 | SEGOVIA | •Equipos de intubación completos para adulto, pediátrico y neonato |
| 1 | SORIA | •Colchón de vacío |
| 3 | VALLADOLID | •Férula de vacío |
| 3 | ZAMORA | •Camilla de cuchara |
| | | •Tabla espinal |
| | | •Férula de tracción |
| | | •Collarines cervicales |
| | | •Sistema de aspiración |
| | | •Pulsioxímetro |
| | | •Tensiómetro |
| | | •Medidor de glucemia |
| | | •Mascarilla laríngea FASTRACH |
| | | •Maletines de resucitación cardiopulmonar |
| | | •Baúl con medicación para situaciones con múltiples víctimas |
| 22 | TOTAL UME'S | |

5.3. - AMBULANCIAS DE SOPORTE VITAL BÁSICO - ASVB's

PLANTILLA POR UNIDAD: Conductor y Técnico de Transporte Sanitario

ÁMBITO DE ACTUACIÓN: Distribuidas por el territorio de la Comunidad según la tabla
DOTACIÓN MATERIAL

| <i>ESTRUCTURA FÍSICA</i> | | <i>EQUIPAMIENTO</i> |
|--------------------------|---------------------|---|
| ASVB's | | AMBULANCIAS DE SOPORTE VITAL BÁSICO |
| Nº | LOCALIZACIÓN | Ambulancia de Soporte Vital Básico |
| 10 | ÁVILA | <ul style="list-style-type: none"> •Desfibrilador semiautomático (DESA) •Sistema de aspiración portátil •Oxigenoterapia fija y portátil •Resucitadores manuales de adulto, pediátrico y neonato •Equipos de intubación completos para adulto, pediátrico y neonato •Medidor de glucemia •Tensiómetro •Maletines de resucitación cardiopulmonar •Férulas de vacío para extremidades •Collarines cervicales adulto y pediátrico •Colchón de vacío •Férula de extricación •Tabla de rescate larga •Inmovilizador de cabeza |
| 15 | BURGOS | |
| 21 | LEÓN | |
| 8 | PALENCIA | |
| 13 | SALAMANCA | |
| 10 | SEGOVIA | |
| 8 | SORIA | |
| 13 | VALLADOLID | |
| 11 | ZAMORA | |
| 109 | TOTAL ASVB's | |
| A.C.U | | AMBULANCIAS CONVENCIONALES DE URGENCIA |
| Nº | LOCALIZACIÓN | |
| 2 | ÁVILA | <ul style="list-style-type: none"> •Sistema de Aspiración •Oxigenoterapia •Resucitadores manuales, adulto - pediátrico •Euipos de intubación completos para adulto y pediátrico •Medidor de glucemia •Tensiómetro •Maletines •Material de movilización e inmovilización |
| 2 | BURGOS | |
| 1 | LEÓN | |
| 2 | SALAMANCA | |
| 1 | VALLADOLID | |
| 8 | TOTAL ACU's | |

6. - OTROS RECURSOS COORDINADOS

6.1.- HELICÓPTEROS MEDICALIZADOS - HEMS

PLANTILLA POR UNIDAD: Médico, enfermero, piloto y técnico de transporte sanitario

ÁMBITO DE ACTUACIÓN: Distribuidos por el territorio de la Comunidad según la tabla

DOTACIÓN MATERIAL

| 4 HELICÓPTEROS SANITARIOS (HEMS) | | |
|----------------------------------|----------------|---|
| Nº | LOCALIZACIÓN | EQUIPAMIENTO |
| 1 | VALLADOLID | <ul style="list-style-type: none"> •Monitor Desfibrilador con marcapasos •Respirador volumétrico •Oxigenoterapia fija y portátil •Bomba de perfusión y bomba de jeringa •Resucitadores manuales de adulto, pediátrico y neonato •Equipos de intubación completos para adulto, pediátrico y neonato •Colchón de vacío •Férula de vacío •Camilla de cuchara •Tabla espinal •Férula de tracción •Collarines cervicales •Sistema de aspiración •Pulsioxímetro •Tensiómetro •Medidor de glucemia •Mascarilla laríngea FASTRACH •Maletines de resucitación cardiopulmonar •Incubadora de transporte •Pantalón Antishock |
| 1 | ASTORGA (LEÓN) | |
| 1 | BURGOS | |
| 1 | SALAMANCA | |
| | | |
| 4 | HEMS | |

7. - DISTRIBUCIÓN DE LOS RECURSOS

7.1. - RATIO DE RECURSOS MÓVILES

| | MEDIO RURAL | MEDIO URBANO | TOTAL CASTILLA Y LEÓN |
|--------------|----------------------|----------------------|-----------------------------|
| ASVB | 1 ASVB / 13.523 Hab. | 1 ASVB / 60.000 Hab. | 1 ASVB / 22.250 Hab. |
| UME's | 1 UME / 100.297 Hab. | 1 UME / 120.000 Hab. | 1 UME / 110.260 Hab. |
| HELICÓPTEROS | | | 1 HEM / 606.400 Hab. |

7.2. - DISTRIBUCIÓN DE LOS RECURSOS MÓVILES TERRESTRES

| | MEDIO RURAL | | MEDIO URBANO | | TOTAL CASTILLA Y LEÓN |
|--|-------------|------------|--------------|------------|-----------------------|
| | RECURSOS | % | RECURSOS | % | RECURSOS |
| ASVB | 87 | 80% | 22 | 20% | 109 |
| UME's | 12 | 55% | 10 | 45% | 22 |
| ACU's | 7 | 88% | 1 | 13% | 8 |
| TOTAL RECURSOS MÓVILES TERRESTRES | 106 | 76% | 33 | 24% | 139 |

8. - CARTERA DE SERVICIOS

8.1. EN EL CENTRO COORDINADOR DE URGENCIAS

- a) Recepción, clasificación y evaluación de las llamadas de los usuarios
- b) Localización geográfica del lugar donde se ha de prestar la asistencia.
- c) Puesta en marcha de la respuesta sanitaria más apropiada.
- d) Movilización y activación de los recursos y del personal sanitario precisos.
- e) Coordinación de los distintos medios asistenciales intervinientes, sirviendo de nexo y apoyo de los mismos.
- f) Seguimiento del proceso de asistencia urgente hasta que el mismo finaliza.
- g) Registro de las actuaciones y los historiales de los usuarios, así como emisión de informes y estadísticas.
- h) Coordinación con otros Organismos y Servicios intervinientes en las situaciones de urgencia, emergencia y catástrofe
- i) Consultoría médica telefónica de problemas urgentes.
- j) Desarrollo de las medidas preventivas ante situaciones de riesgo previsible.

8.2. EN LAS UNIDADES MEDICALIZADAS DE EMERGENCIAS TERRESTRES Y AÉREAS

- a) Atención sanitaria a las urgencias y emergencias extrahospitalarias en el origen de la llamada.
- b) Traslado de los pacientes que lo requieran en las adecuadas condiciones clínicas de soporte y mantenimiento desde el medio extrahospitalario hasta el Centro Sanitario.
- c) Formar parte de los equipos de alerta y prevención en situaciones de riesgo de emergencia.

8.3. EN LAS AMBULANCIAS DE SOPORTE VITAL BÁSICO Y CONVENCIONALES DE URGENCIA

Coordinación de la asistencia y traslado urgente, en ambulancia asistencial o convencional, desde el ámbito extrahospitalario hasta el Centro Sanitario.

8.4. RESPECTO DE LOS OTROS NIVELES ASISTENCIALES INTERVINIENTES EN LA ATENCIÓN URGENTE

- a) Coordinación con los Servicios de Urgencia de Atención Primaria.
- b) Coordinación con los Servicios de Urgencia Hospitalarios.

ACTIVIDAD ASISTENCIAL

9 - ACTIVIDAD ASISTENCIAL

9.1 - LLAMADAS

| | |
|--|------------------|
| NÚMERO TOTAL DE LLAMADAS GESTIONADAS | 1.430.322 |
| LLAMADAS RECIBIDAS | 951.127 |
| % sobre total de llamadas gestionadas | 66,5% |
| LLAMADAS DE USUARIOS AL 112 | 242.186 |
| % sobre total de llamadas recibidas | 25,5% |
| LLAMADAS DESDE LOS RECURSOS AL CENTRO COORDINADOR | 708.941 |
| % sobre total de llamadas recibidas | 74,5% |
| LLAMADAS SALIENTES | 479.195 |
| % sobre total de llamadas gestionadas | 33,5% |

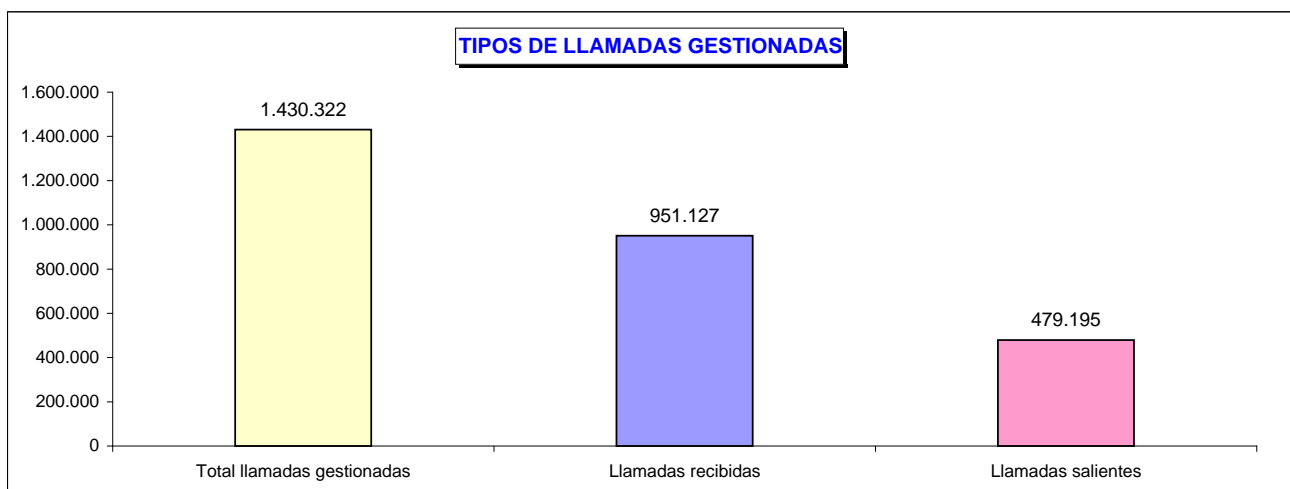

LLAMADAS TOTALES GESTIONADAS POR PROVINCIAS

| PROVINCIA | TOTAL Llamadas Gestionadas | % |
|------------------------------|----------------------------|---------------|
| ÁVILA | 108.252 | 7,6% |
| BURGOS | 215.199 | 15,0% |
| LEÓN | 274.791 | 19,2% |
| PALENCIA | 96.356 | 6,7% |
| SALAMANCA | 184.863 | 12,9% |
| SEGOVIA | 80.003 | 5,6% |
| SORIA | 49.863 | 3,5% |
| VALLADOLID | 304.747 | 21,3% |
| ZAMORA | 116.248 | 8,1% |
| TOTAL CASTILLA Y LEÓN | 1.430.322 | 100,0% |

ESTADÍSTICA DE LLAMADAS DE USUARIOS AL 112

| PROVINCIA | Llamadas Usuarios 112 | % |
|------------------------------|-----------------------|---------------|
| ÁVILA | 18.056 | 7,5% |
| BURGOS | 35.801 | 14,8% |
| LEÓN | 50.520 | 20,9% |
| PALENCIA | 15.988 | 6,6% |
| SALAMANCA | 29.542 | 12,2% |
| SEGOVIA | 14.859 | 6,1% |
| SORIA | 8.240 | 3,4% |
| VALLADOLID | 49.668 | 20,5% |
| ZAMORA | 19.512 | 8,1% |
| TOTAL CASTILLA Y LEÓN | 242.186 | 100,0% |

EVOLUCIÓN DE LAS LLAMADAS TOTALES GESTIONADAS

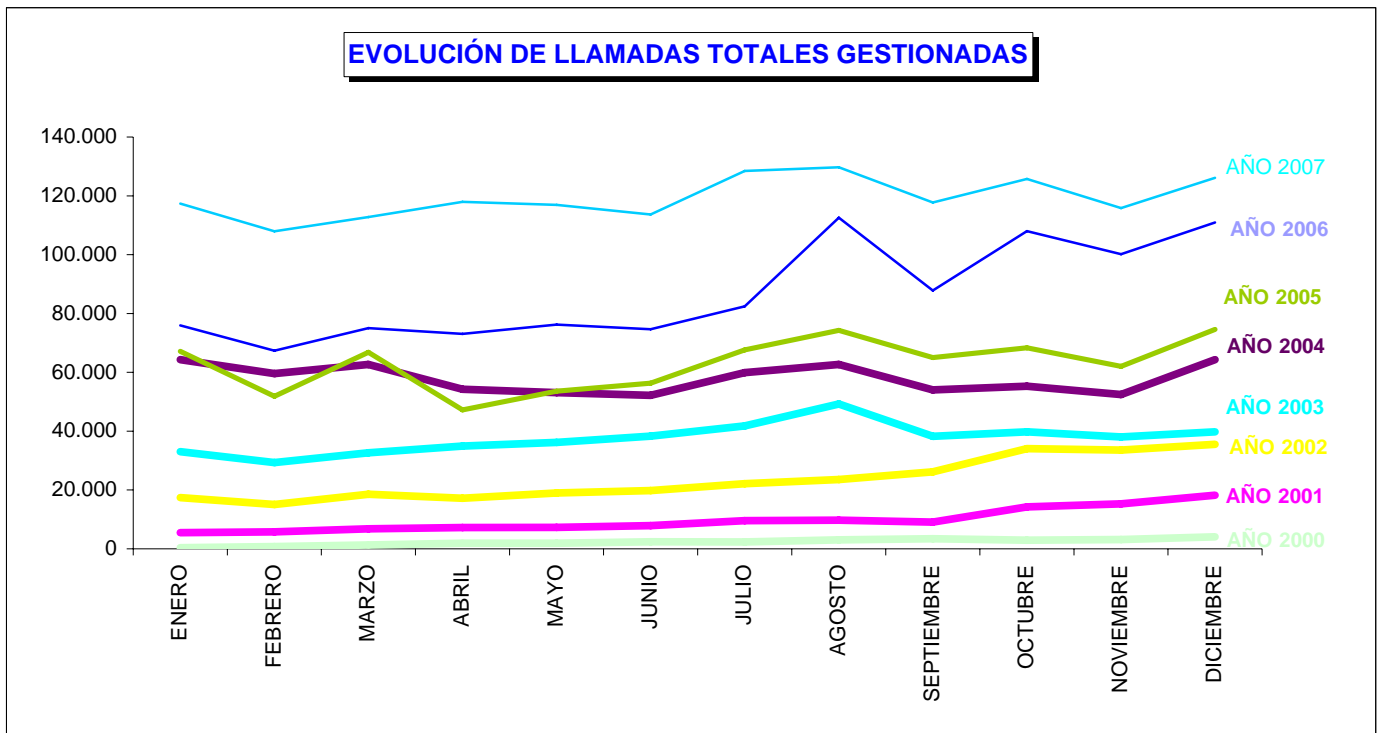

EVOLUCIÓN DE LAS LLAMADAS GESTIONADAS

| AÑO | LLAMADAS GESTIONADAS |
|------------------------|----------------------|
| 2003 | 451.262 |
| 2004 | 694.832 |
| 2005 | 754.802 |
| 2006 | 1.044.187 |
| 2007 | 1.430.322 |
| TOTAL 2003-2007 | 4.375.405 |

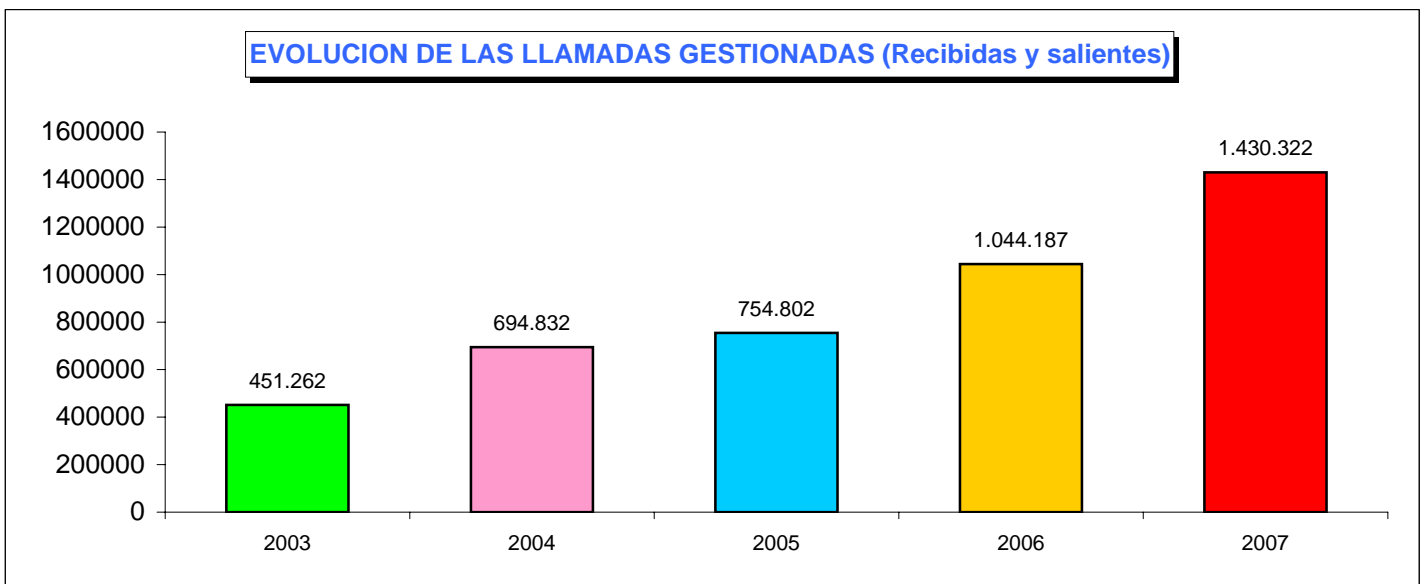

LLAMADAS DE USUARIOS AL 112

| | |
|--|----------------|
| NÚMERO TOTAL DE LLAMADAS AL 112 | 242.187 |
| MEDIA DIARIA DE LLAMADAS DE USUARIOS | 664 |
| TASA DE LLAMADAS POR 100 HABITANTES / AÑO | 17 |
| Nº DE LLAMADAS RESUELTAS CON RECURSOS MÓVILES | 182.059 |
| % sobre total de llamadas de usuarios | 75,2% |
| Nº DE LLAMADAS RESUELTAS SIN RECURSOS MÓVILES | 60.128 |
| % sobre total de llamadas de usuarios | 24,8% |

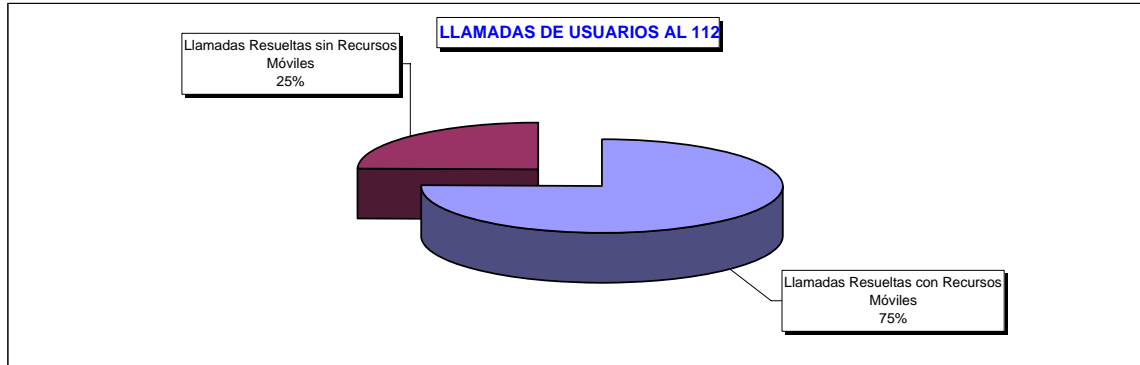

DISTRIBUCIÓN DE LLAMADAS - ZONA URBANA RURAL

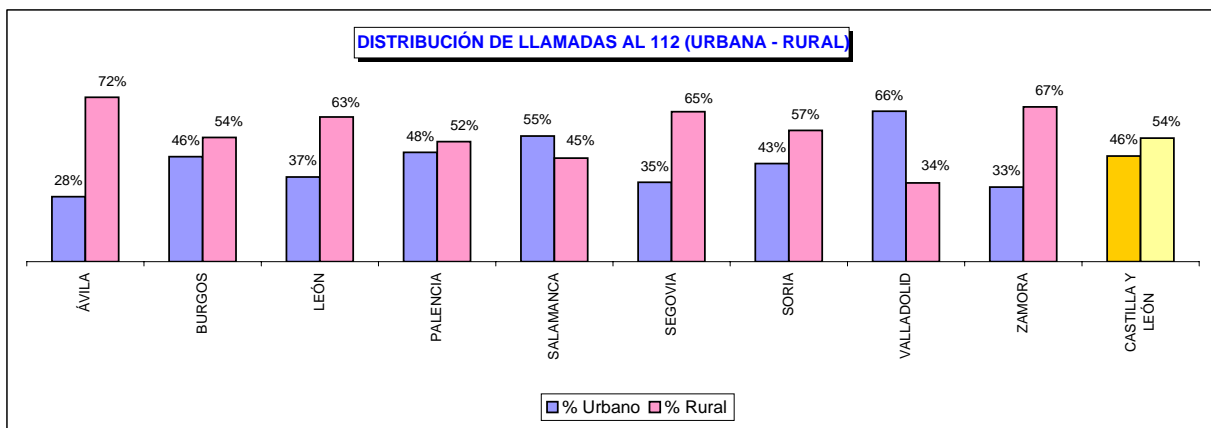

EVOLUCIÓN DE LLAMADAS DE USUARIOS AL 112

| AÑO | LLAMADAS USUARIOS AL 112 |
|------------------------|--------------------------|
| 2003 | 161.306 |
| 2004 | 107.379 |
| 2005 | 155.847 |
| 2006 | 199.658 |
| 2007 | 242.186 |
| TOTAL 2003-2007 | 866.376 |

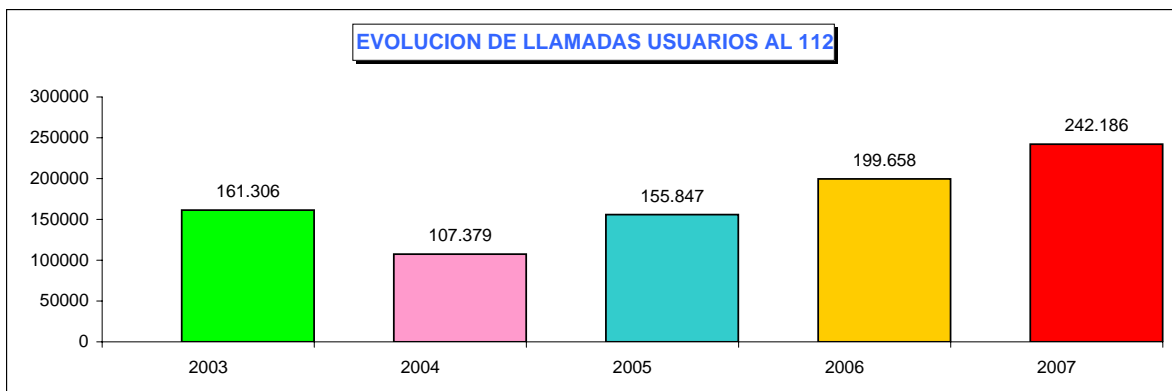

9.2. - RECURSOS SANITARIOS EMPLEADOS

RECURSOS MOVILIZADOS - NÚMERO DE SERVICIOS

| | | |
|-----------------------------|----------------|-------------|
| RECURSOS MOVILIZADOS | 208.214 | 100% |
| Total UME's | 34.364 | 17% |
| Otras UVI's Móviles | 0 | 0% |
| SVB | 151.049 | 73% |
| Ambulancia Convencional | 177 | 0% |
| Atención Primaria | 21.414 | 10% |
| Total Helicóptero | 1.210 | 1% |

EVOLUCIÓN DE LOS RECURSOS MOVILIZADOS

| AÑO | Nº SERVICIOS: RECURSOS MOVILIZADOS |
|------------------------|--|
| AÑO 2003 | 90.475 |
| AÑO 2004 | 100.434 |
| AÑO 2005 | 121.910 |
| AÑO 2006 | 158.335 |
| AÑO 2007 | 208.214 |
| TOTAL 2003-2006 | 679.368 |

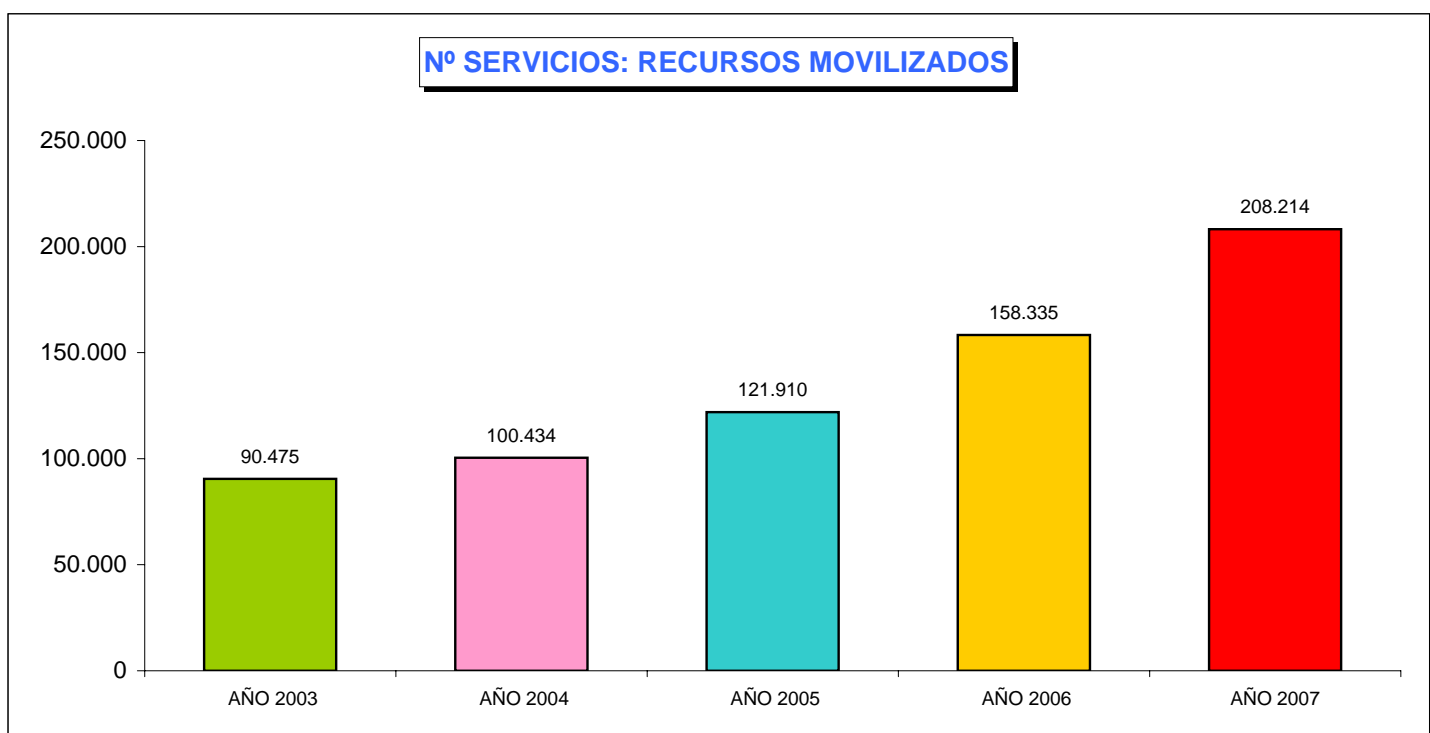

EVOLUCIÓN DE RECURSOS MOVILIZADOS

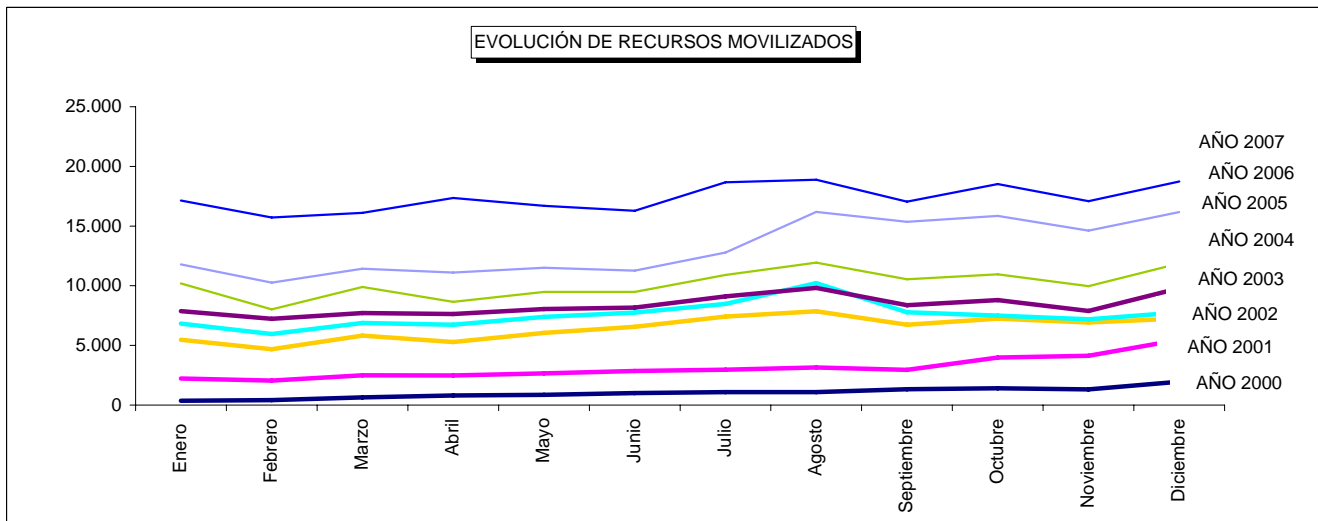

EVOLUCION SEGÚN TIPO DE RECURSO

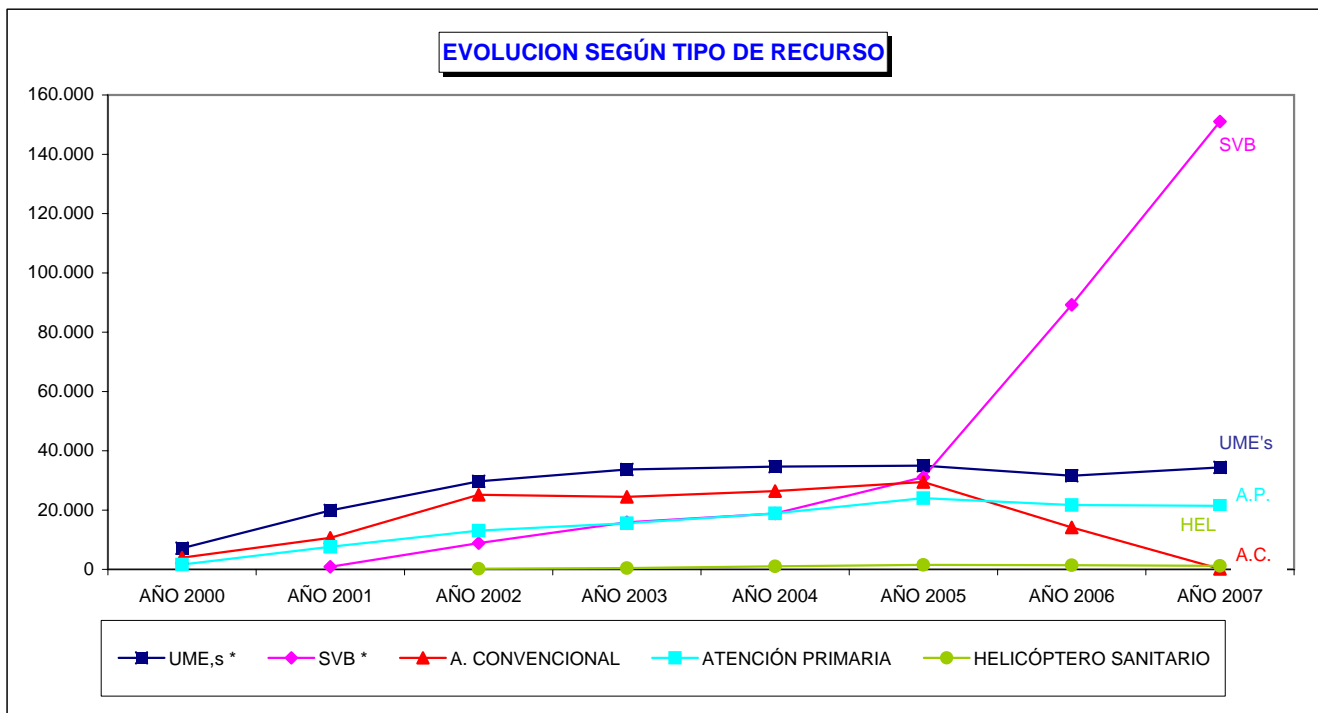

- *Año 2000 11 UME,s
- *Año 2001 15 UME's, 6 SVB's y 1 HELICÓPTERO
- *Año 2002 18 UME,s, 13 SVB's Y 1 HELICÓPTERO
- *Año 2003 18 UME,s, 16 SVB Y 4 HELICÓPTEROS
- *Año 2004 19 UME's, 19 SVB's y 4 HELICÓPTEROS
- *Año 2005 19 UME's, 31 SVB's y 4 HELICÓPTEROS
- *Año 2006 22 UME's, 109 SVB's y 4 HELICÓPTEROS
- *Año 2007 22 UME's, 109 SVB's, 8 ACU's y 4 HELICÓPTEROS

9.3. - PACIENTES ATENDIDOS POR LOS DISTINTOS RECURSOS

PACIENTES ATENDIDOS: 198.129

| LOCALIDADES | Helic | % | UME's | % | ASVB | % | Amb Conv | % | Aten Prim | % |
|------------------------------|------------|-----------|---------------|------------|----------------|------------|------------|-----------|---------------|------------|
| PROV. ÁVILA | 0 | 0,0% | 2.280 | 14,6% | 11.604 | 74,1% | 8 | 0,1% | 1.758 | 11,2% |
| PROV. BURGOS | 214 | 0,7% | 5.904 | 18,6% | 22.440 | 70,8% | 30 | 0,1% | 3.099 | 9,8% |
| PROV. LEÓN | 322 | 0,8% | 5.803 | 14,9% | 29.215 | 74,9% | 42 | 0,1% | 3.602 | 9,2% |
| PROV. PALENCIA | 0 | 0,0% | 2.192 | 15,7% | 10.495 | 75,3% | 8 | 0,1% | 1.241 | 8,9% |
| PROV. SALAMANCA | 252 | 0,9% | 4.680 | 17,1% | 19.453 | 71,0% | 12 | 0,0% | 3.016 | 11,0% |
| PROV. SEGOVIA | 0 | 0,0% | 1.671 | 14,4% | 8.509 | 73,3% | 0 | 0,0% | 1.435 | 12,4% |
| PROV. SORIA | 0 | 0,0% | 1.140 | 15,8% | 5.170 | 71,9% | 2 | 0,0% | 881 | 12,2% |
| PROV. VALLADOLID | 195 | 0,5% | 6.918 | 17,5% | 28.005 | 70,9% | 13 | 0,0% | 4.373 | 11,1% |
| PROV. ZAMORA | 0 | 0,0% | 3.177 | 18,6% | 12.272 | 72,0% | 1 | 0,0% | 1.587 | 9,3% |
| TOTAL CASTILLA Y LEÓN | 983 | 0% | 33.765 | 17% | 147.163 | 72% | 116 | 0% | 20.992 | 10% |

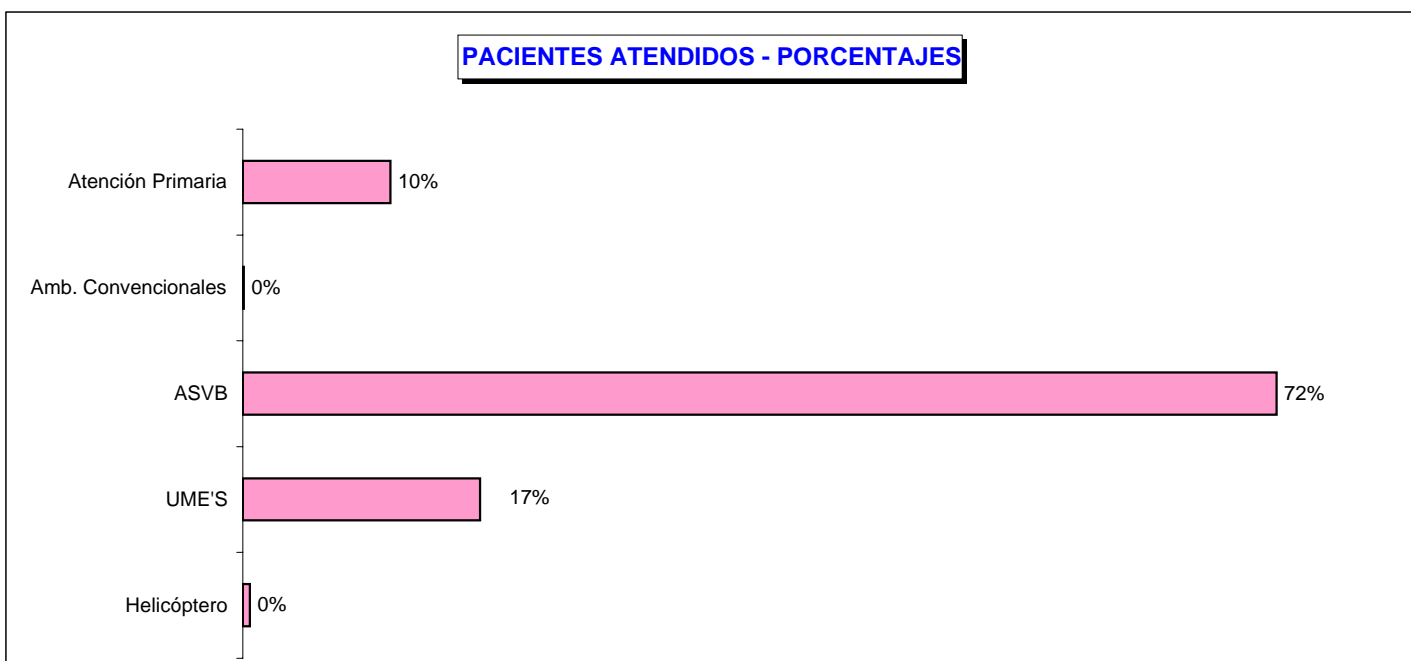

9.4. - UNIDADES MEDICALIZADAS DE EMERGENCIAS - UME's

| TOTAL CASTILLA Y LEÓN | | | | | | | | |
|-----------------------|---|-------------|-------------------|------------------------|---------------------|-------------------|------------------------|---------------------|
| MES | LLAMADAS ASISTENCIALES CON MOVILIZACIÓN DE RECURSOS | | UME's - SERVICIOS | | | UME's - PACIENTES | | |
| | TOTAL LLAMADAS | PROM DIARIO | TOTAL | MEDIA DIARIA SERVICIOS | PROM DIARIO POR UME | TOTAL | MEDIA DIARIA PACIENTES | PROM DIARIO POR UME |
| ENERO | 15.153 | 489 | 2.947 | 95,06 | 4,75 | 2.872 | 92,65 | 4,63 |
| FEBRERO | 13.794 | 493 | 2.728 | 97,43 | 4,87 | 2.690 | 96,07 | 4,80 |
| MARZO | 14.206 | 458 | 2.733 | 88,16 | 4,41 | 2.696 | 86,97 | 4,35 |
| ABRIL | 15.058 | 502 | 2.917 | 97,23 | 4,86 | 2.902 | 96,73 | 4,84 |
| MAYO | 14.625 | 472 | 2.998 | 96,71 | 4,84 | 2.948 | 95,10 | 4,75 |
| JUNIO | 14.309 | 477 | 2.791 | 93,03 | 4,65 | 2.745 | 91,50 | 4,58 |
| JULIO | 16.069 | 518 | 3.146 | 101,48 | 4,61 | 3.112 | 100,39 | 4,56 |
| AGOSTO | 16.138 | 521 | 2.917 | 94,10 | 4,28 | 2.888 | 93,16 | 4,23 |
| SEPTIEM | 14.872 | 496 | 2.783 | 92,77 | 4,22 | 2.735 | 91,17 | 4,14 |
| OCTUBRE | 16.159 | 521 | 2.976 | 96,00 | 4,36 | 2.876 | 92,77 | 4,22 |
| NOVIEMBRE | 15.089 | 503 | 2.669 | 88,97 | 4,04 | 2.609 | 86,97 | 3,95 |
| DICIEMBRE | 16.587 | 535 | 2.759 | 89,00 | 4,05 | 2.692 | 86,84 | 3,95 |
| TOTAL | 182.059 | 499 | 34.364 | 94,15 | 4,71 | 33.765 | 92,51 | 4,63 |

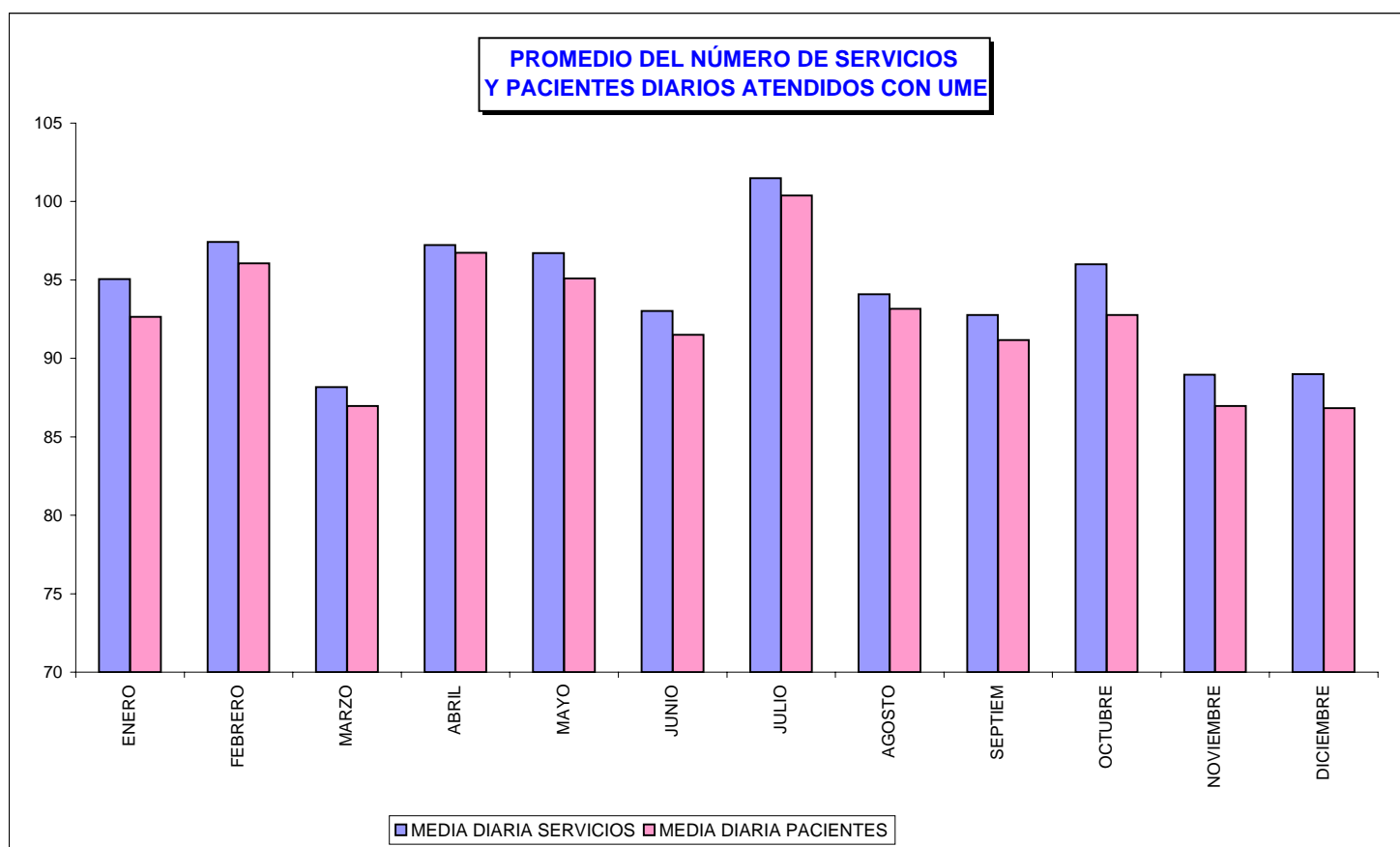

UNIDADES MÓVILES DE EMERGENCIA - UME's - AÑO 2007

PROMEDIO DIARIO DE SERVICIOS POR UME

| MES | ÁVILA | AREN | BURG | ARAND | MIRANDA | M.P. | LEÓN | BAÑEZA | PONF | PALEN | CERVERA | SALAM | C. ROD | BÉJAR | SEGOV | SORIA | VA I | VA II | M.C. | ZAM | BENAV | PUEBLA |
|--------------|-------------|-------------|-------------|-------------|-------------|-------------|-------------|-------------|-------------|-------------|-------------|-------------|-------------|-------------|-------------|-------------|-------------|-------------|-------------|-------------|-------------|-------------|
| ENERO | 4,19 | 2,29 | 8,52 | 2,84 | 3,84 | 1,65 | 7,35 | 3,03 | 5,61 | 5,26 | 1,26 | 9,35 | 2,35 | 1,84 | 4,48 | 3,42 | 9,74 | 7,48 | 2,45 | 4,35 | 3,13 | 0,61 |
| FEBRERO | 4,46 | 2,46 | 7,75 | 3,18 | 3,21 | 1,54 | 7,86 | 2,57 | 6,14 | 4,93 | 1,25 | 10,00 | 2,43 | 1,93 | 4,71 | 3,64 | 9,93 | 7,86 | 3,00 | 5,04 | 2,61 | 0,93 |
| MARZO | 3,84 | 1,77 | 7,61 | 3,19 | 3,35 | 1,42 | 6,94 | 2,90 | 5,26 | 4,39 | 0,90 | 7,97 | 2,61 | 1,74 | 4,10 | 3,00 | 9,39 | 6,87 | 2,94 | 4,58 | 2,45 | 0,94 |
| ABRIL | 4,97 | 2,63 | 7,37 | 3,00 | 3,97 | 1,73 | 8,47 | 3,33 | 5,30 | 5,40 | 1,07 | 8,97 | 2,43 | 2,47 | 4,70 | 2,97 | 9,77 | 6,80 | 2,50 | 5,23 | 2,97 | 1,20 |
| MAYO | 3,90 | 2,23 | 8,39 | 3,03 | 4,19 | 1,35 | 8,13 | 2,94 | 6,32 | 4,97 | 0,90 | 8,61 | 2,00 | 2,26 | 4,74 | 3,03 | 10,10 | 7,65 | 3,13 | 4,94 | 2,71 | 1,19 |
| JUNIO | 4,27 | 1,73 | 7,83 | 3,03 | 3,13 | 1,80 | 8,20 | 3,40 | 5,20 | 5,20 | 0,97 | 8,40 | 2,30 | 1,93 | 4,63 | 3,37 | 9,23 | 6,87 | 2,93 | 5,40 | 2,43 | 0,77 |
| JULIO | 4,35 | 2,58 | 8,74 | 3,84 | 3,97 | 2,48 | 7,81 | 3,39 | 5,19 | 4,87 | 1,39 | 9,16 | 2,65 | 2,58 | 5,26 | 3,26 | 9,45 | 7,26 | 3,61 | 5,13 | 3,29 | 1,23 |
| AGOSTO | 4,19 | 2,87 | 7,16 | 3,61 | 3,13 | 2,58 | 7,35 | 3,84 | 5,29 | 4,58 | 1,19 | 8,16 | 2,97 | 2,52 | 3,81 | 3,32 | 8,68 | 5,77 | 2,94 | 5,19 | 3,35 | 1,58 |
| SEPTIEMB | 4,47 | 1,97 | 7,20 | 3,30 | 3,50 | 1,90 | 7,53 | 3,23 | 5,60 | 5,20 | 1,30 | 8,30 | 2,33 | 2,10 | 4,47 | 3,17 | 8,57 | 6,47 | 3,47 | 5,00 | 2,47 | 1,23 |
| OCTUBRE | 4,52 | 1,94 | 7,77 | 3,03 | 3,68 | 2,26 | 7,29 | 3,61 | 5,55 | 5,10 | 1,03 | 8,87 | 2,23 | 2,26 | 5,13 | 2,77 | 9,77 | 7,42 | 3,06 | 5,16 | 2,68 | 0,87 |
| NOVIEM | 3,83 | 2,30 | 7,30 | 3,23 | 3,57 | 1,57 | 7,07 | 2,93 | 4,33 | 4,87 | 1,10 | 8,03 | 2,57 | 2,33 | 4,27 | 3,10 | 8,83 | 7,03 | 2,50 | 4,63 | 2,77 | 0,80 |
| DICIEMB | 3,68 | 2,23 | 7,06 | 3,13 | 3,45 | 1,52 | 6,84 | 2,84 | 4,19 | 4,71 | 1,06 | 7,77 | 2,48 | 2,26 | 4,13 | 3,00 | 8,55 | 6,81 | 2,42 | 4,48 | 2,68 | 0,77 |
| TOTAL | 4,22 | 2,25 | 7,73 | 3,20 | 3,59 | 1,82 | 7,56 | 3,17 | 5,33 | 4,95 | 1,12 | 8,62 | 2,45 | 2,19 | 4,53 | 3,17 | 9,33 | 7,02 | 2,91 | 4,93 | 2,80 | 1,01 |

UME de Vail: funciona 16 horas al día
Restantes UME's: funcionan las 24 horas

PROMEDIO DIARIO POR UME EN CASTILLA Y LEÓN

4,3

UME's URBANAS Y RURALES

PROMEDIO DIARIO DE SERVICIOS

UME's URBANAS *

UME's RURALES

6,2

2,7

* UME's Urbanas - Son las ubicadas en las nueve capitales
UME's Rurales - Son las restantes

**PERSONAS ATENDIDAS POR LAS UME's
AÑO 2007**

| UME | TOTAL PERSONAS ATENDIDAS | MEDIA DIARIA por UME y día |
|--------------------------|--------------------------|----------------------------|
| Arenas de S.P. | 758 | 2,08 |
| Ávila | 1.522 | 4,17 |
| Burgos | 2.789 | 7,64 |
| Aranda de Duero | 1.164 | 3,19 |
| Miranda de Ebro | 1.299 | 3,56 |
| Medina de Pomar | 652 | 1,79 |
| León | 2.707 | 7,42 |
| La Bañeza | 1.147 | 3,14 |
| Ponferrada | 1.949 | 5,34 |
| Palencia | 1.797 | 4,92 |
| Cervera de Pisuerga | 395 | 1,08 |
| Salamanca | 3.011 | 8,25 |
| Ciudad Rodrigo | 886 | 2,43 |
| Béjar | 783 | 2,15 |
| Segovia | 1.671 | 4,58 |
| Soria | 1.140 | 3,12 |
| Valladolid I | 3.337 | 9,14 |
| Valladolid II | 2.512 | 6,88 |
| Medina del Campo | 1.069 | 2,93 |
| Zamora | 1.752 | 4,80 |
| Benavente | 1.061 | 2,91 |
| Puebla de Sanabria | 364 | 1,00 |
| TOTAL CAST Y LEÓN | 33.765 | 4,63 |

*UME Valladolid II: Funciona 16 horas al día. 4 Equipos de médico y enfermero

*Restantes UME's: 24 horas diarias de funcionamiento. 6 Equipos de médico y enfermero

PROMEDIO DIARIO DE PERSONAS ATENDIDAS POR LAS UME's

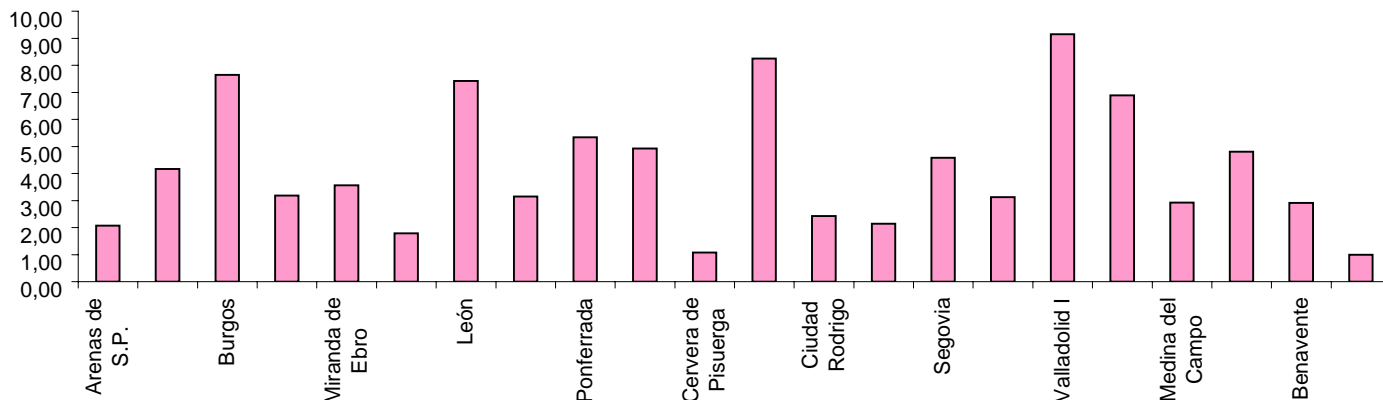

UME's URBANAS Y RURALES

| SERVICIOS | UME's URBANAS * | UME's RURALES |
|---------------------|-----------------|---------------|
| TOTAL | 22.730 | 11.634 |
| PROMEDIO/DIA | 6,2 | 2,7 |

| PACIENTES ATENDIDOS | UME's URBANAS | UME's RURALES |
|---------------------|---------------|---------------|
| TOTAL | 22.238 | 11.527 |
| PROMEDIO/DIA | 6,1 | 2,6 |

* UME's Urbanas - Son las ubicadas en las nueve capitales

UME's Rurales - Son las restantes

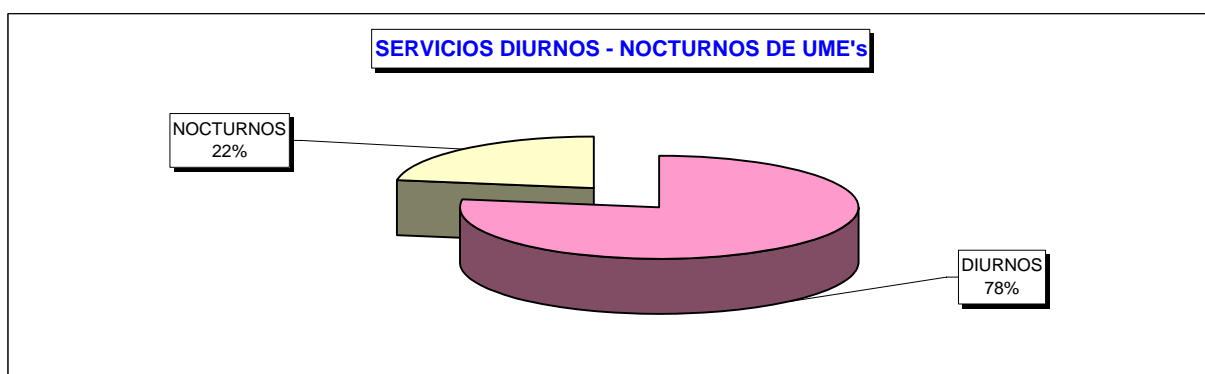
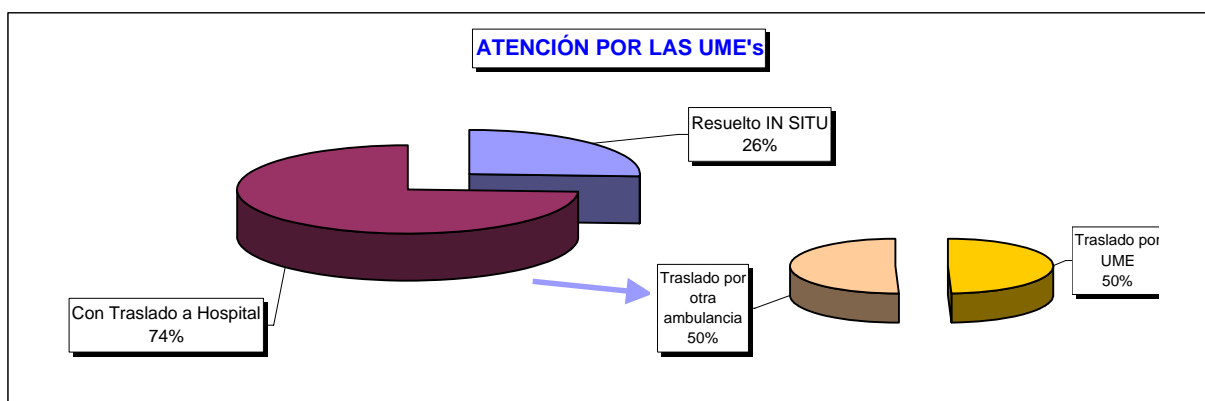
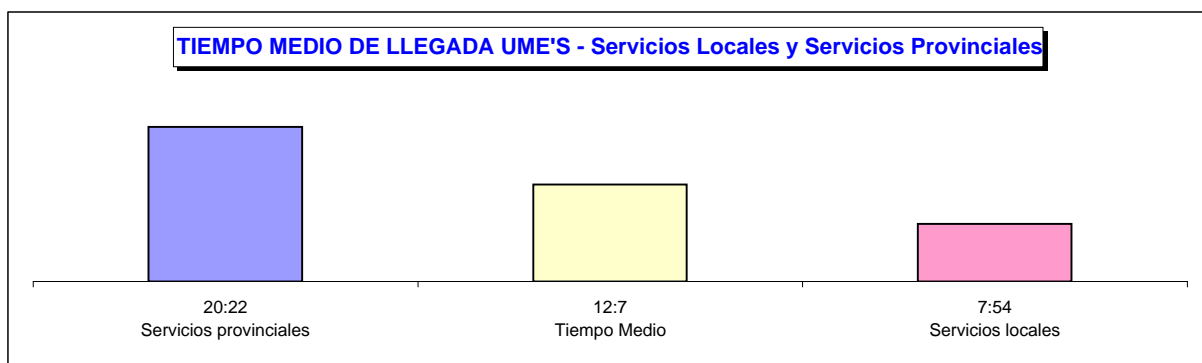
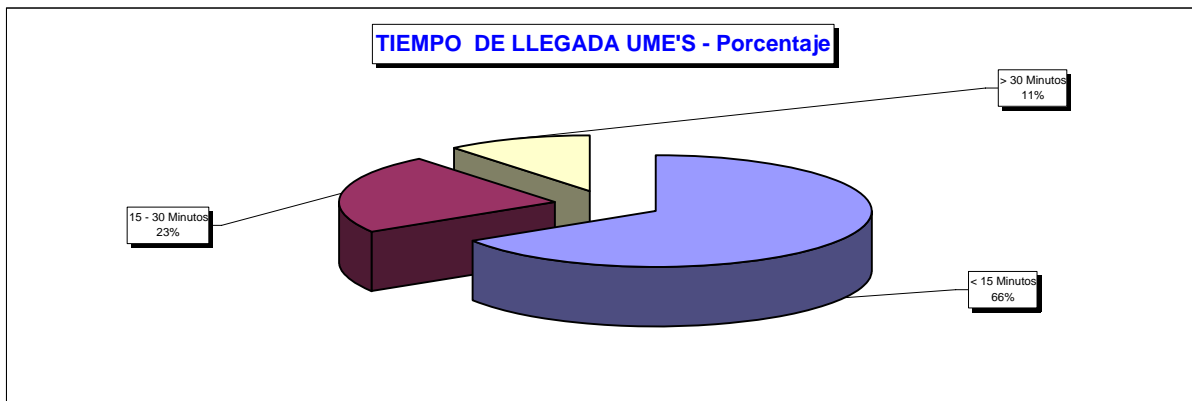

*SERVICIOS DIURNOS: de 8 a 24 horas
*SERVICIOS NOCTURNOS: de 0 a 8 horas

Nº ACCIDENTES DE TRÁFICO ATENDIDOS CON UME

| | AV | ARENAS S. PEDRO | BU | ARAND DE DUERO | MIR EBRO | MED POMAR | LEÓN | AST BAÑ | PONF | PALENCIA | CERVERA | SAL | C. RODR | BÉJAR | SEGOV | SO | VA I | VA II | M. CAM | ZA | BEN | PUEBLA |
|--------------|------|-----------------|------|----------------|----------|-----------|------|---------|------|----------|---------|------|---------|-------|-------|------|------|-------|--------|------|------|--------|
| TOTAL | 111 | 44 | 203 | 133 | 88 | 55 | 226 | 91 | 184 | 118 | 36 | 230 | 41 | 38 | 128 | 96 | 211 | 155 | 122 | 129 | 121 | 42 |
| % | 4,3% | 1,7% | 7,8% | 5,1% | 3,4% | 2,1% | 2,1% | 8,7% | 3,5% | 7,1% | 4,5% | 4,5% | 8,8% | 1,6% | 1,5% | 4,9% | 3,7% | 8,1% | 6,0% | 4,7% | 5,0% | 4,7% |

CASTILLA Y LEÓN: 2.602

Nº ACCIDENTES DE TRÁFICO ATENDIDOS - 2.602

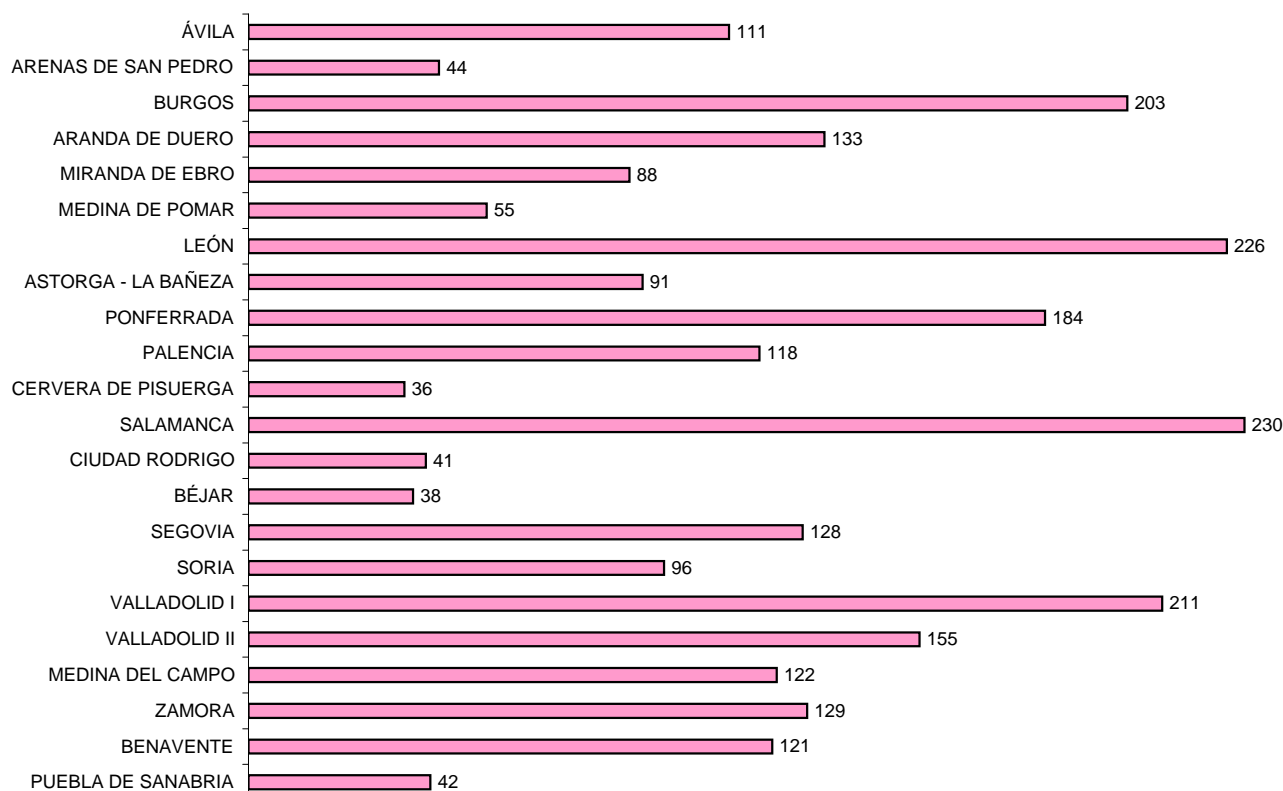

Nº DE EXITUS DURANTE EL TRASLADO EN LAS UME'S

| | AV | ARENAS S. PEDRO | BU | ARANDA DE DUERO | MIR EBRO | MED POMAR | LEÓN | AST BAÑ | PONF | PALEN | CERVERA | SAL | C. RODR | BÉJAR | SEGOV | SO | VA I | VA II | M. CAM | ZA | BEN | PUEBLA |
|--------------|--------|-----------------|--------|-----------------|----------|-----------|--------|---------|--------|--------|---------|--------|---------|--------|--------|--------|--------|--------|--------|--------|--------|--------|
| TOTAL | 0 | 0 | 0 | 0 | 0 | 0 | 0 | 0 | 0 | 0 | 0 | 0 | 0 | 0 | 1 | 0 | 0 | 0 | 0 | 0 | 0 | 0 |
| % | 0,000% | 0,000% | 0,000% | 0,000% | 0,000% | 0,000% | 0,000% | 0,000% | 0,000% | 0,000% | 0,000% | 0,000% | 0,000% | 0,000% | 0,004% | 0,000% | 0,000% | 0,000% | 0,000% | 0,000% | 0,000% | 0,000% |

TOTAL EXITUS EN CASTILLA Y LEÓN: 1 → 0,00%

TOTAL DE TRASLADOS EN CASTILLA Y LEÓN: 24.046

TIEMPO DE OCUPACIÓN DE LAS ASVB Y ACU- Minutos por paciente

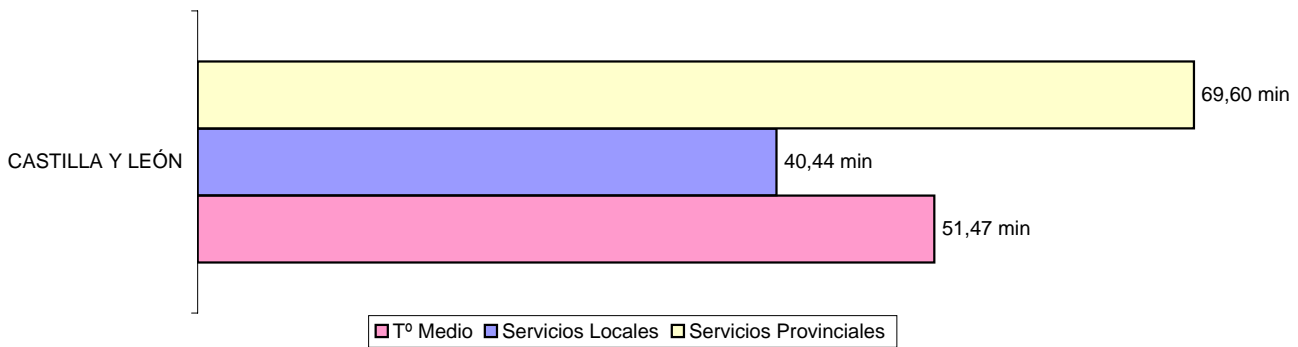

TIPOS DE ENFERMEDADES ATENDIDAS POR UME's

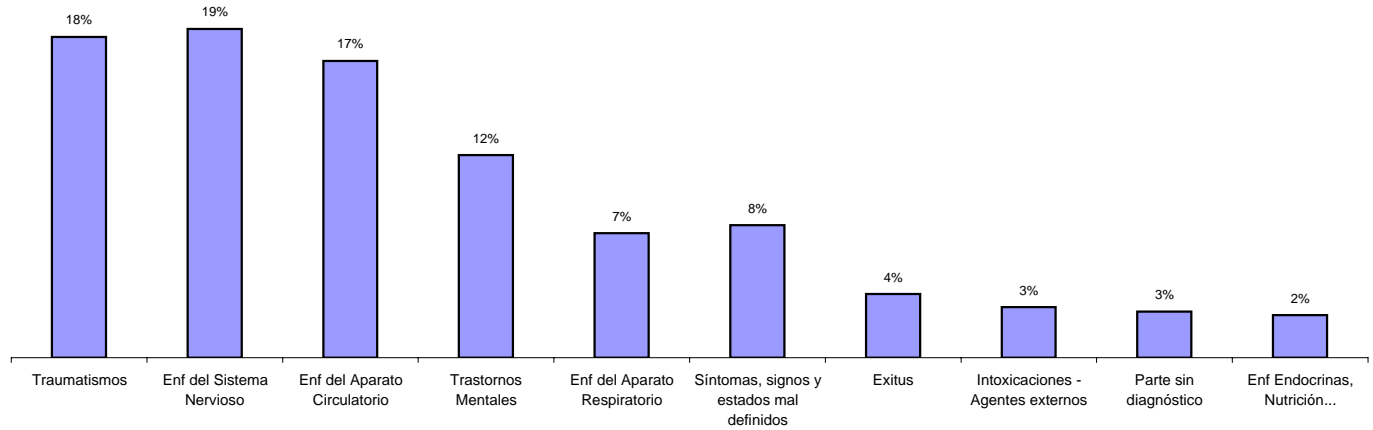

EVOLUCIÓN SERVICIOS UME,s

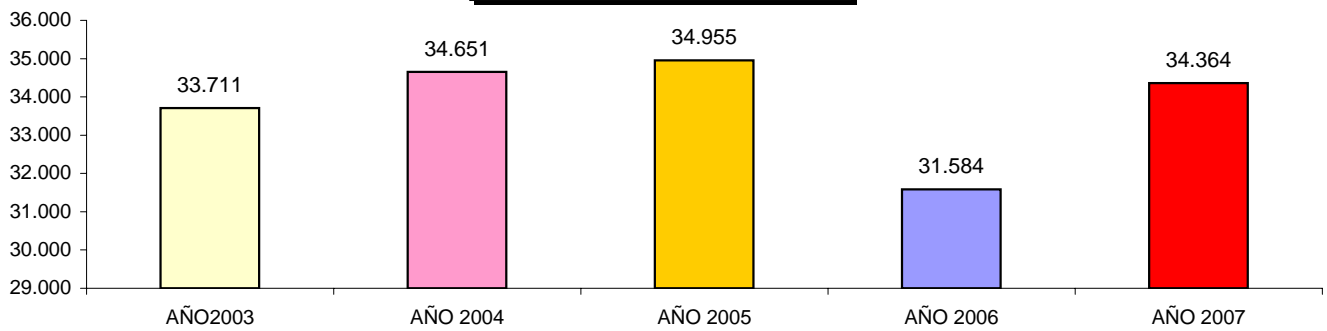

EVOLUCIÓN SERVICIOS UME,s

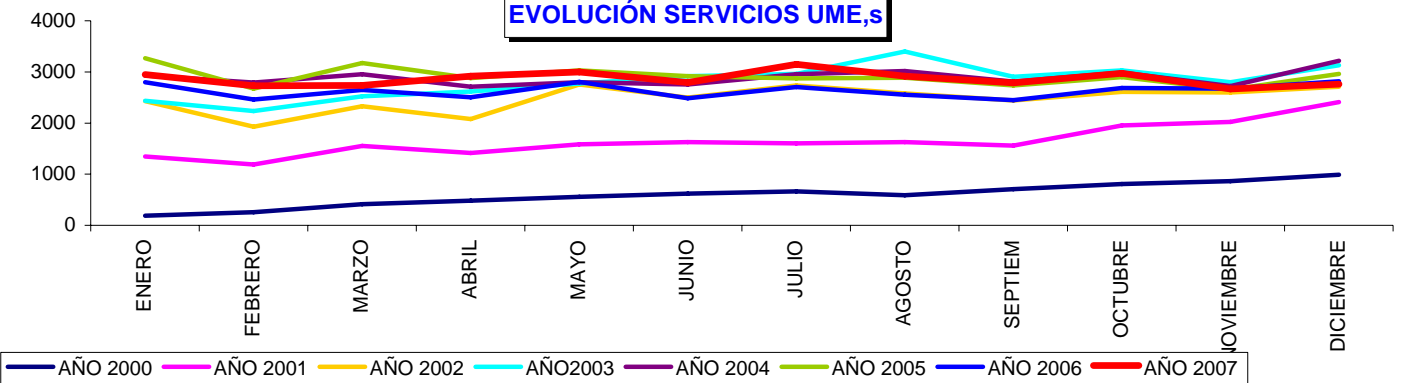

9.5. - HELICÓPTEROS SANITARIOS

| | HELICOPTERO ASTORGA | | HELICOPTERO BURGOS | | HELICOPTERO SALAMANCA | | HELICOPTERO VALLADOLID | | TOTAL | |
|--------------|---------------------|-------------|--------------------|-------------|-----------------------|-------------|------------------------|-------------|-------------|-------------|
| | SERVICIOS | | SERVICIOS | | SERVICIOS | | SERVICIOS | | SERVICIOS | |
| | TOTAL | PROM DIARIO | TOTAL | PROM DIARIO | TOTAL | PROM DIARIO | TOTAL | PROM DIARIO | TOTAL | PROM DIARIO |
| TOTAL | 381 | 1,04 | 273 | 0,75 | 302 | 0,83 | 254 | 0,70 | 1210 | 0,83 |

| | PERSONAS | | PERSONAS | | PERSONAS | | PERSONAS | | PERSONAS | |
|--|--------------|-------------|-------------|-------------|-------------|-------------|-------------|-------------|-------------|-------------|
| | TOTAL | PROM DIARIO | TOTAL | PROM DIARIO | TOTAL | PROM DIARIO | TOTAL | PROM DIARIO | TOTAL | PROM DIARIO |
| | TOTAL | 322 | 0,88 | 214 | 0,59 | 252 | 0,69 | 195 | 0,53 | 983 |

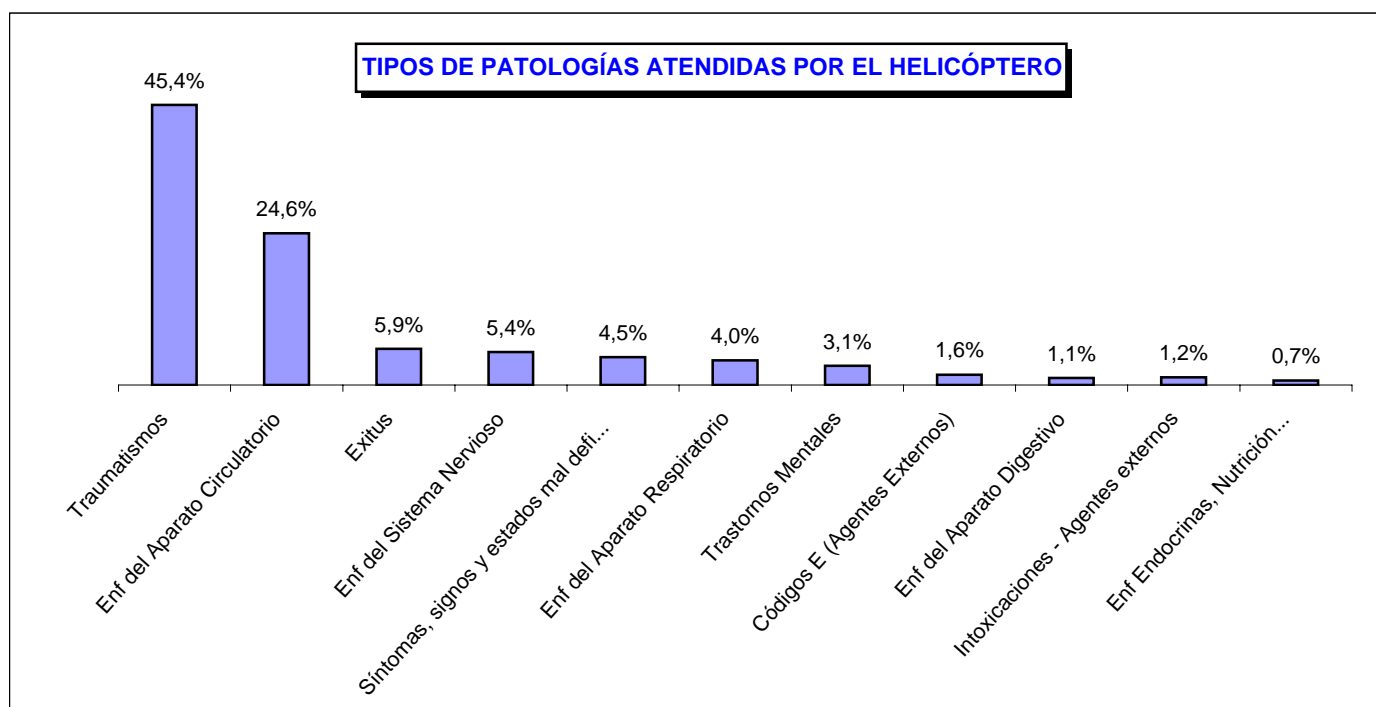
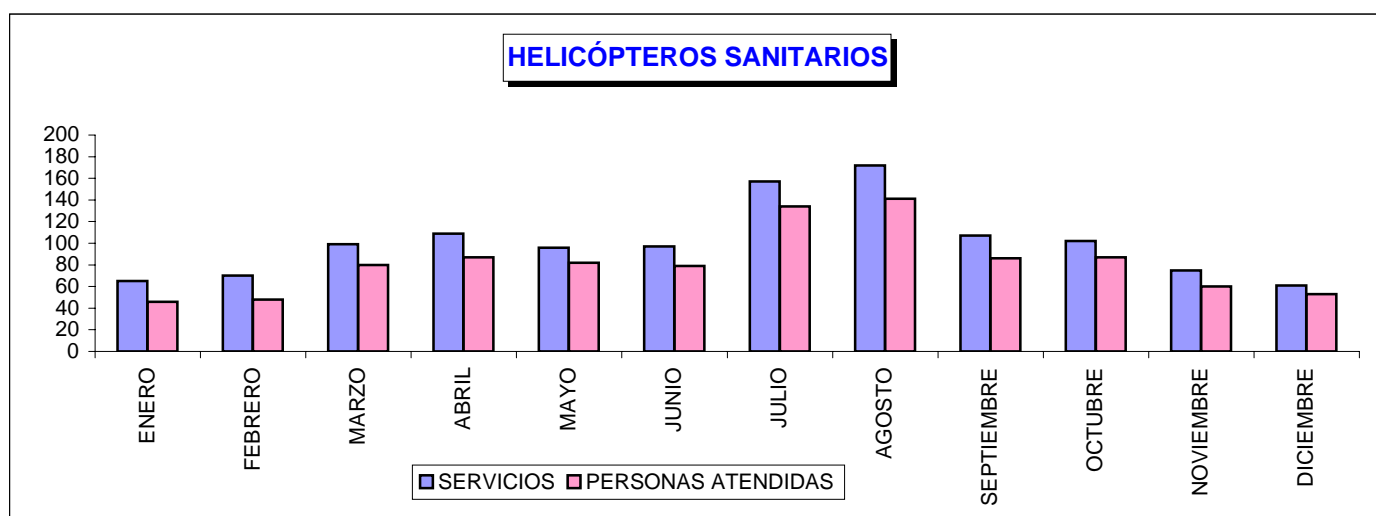

9.6 - AMBULANCIAS DE SOPORTE VITAL BÁSICO - ASVB

| TOTAL CASTILLA Y LEÓN | | | | | | | | |
|-----------------------|---|-------------|-----------------|------------------------|---------------------|-----------------|------------------------|---------------------|
| | LLAMADAS ASISTENCIALES CON MOVILIZACIÓN DE RECURSOS | | SVB - SERVICIOS | | | SVB - PACIENTES | | |
| | TOTAL LLAMADAS | PROM DIARIO | TOTAL | PROMEDIO SERVICIOS DÍA | PROM DIARIO POR SVB | TOTAL | PROMEDIO PACIENTES DÍA | PROM DIARIO POR SVB |
| TOTAL | 182.059 | 499 | 151.049 | 413,83 | 3,54 | 147.163 | 403,19 | 3,45 |

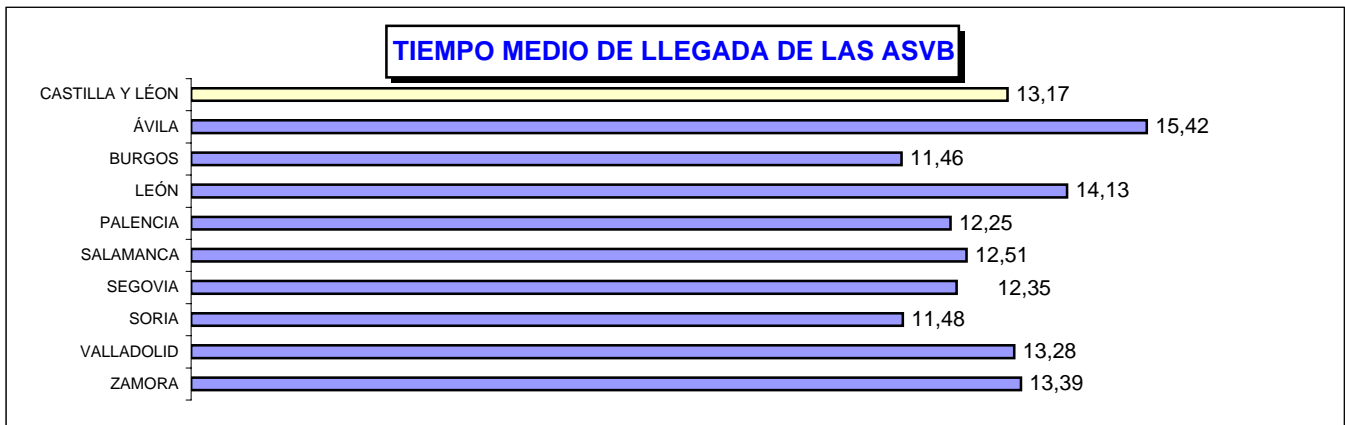
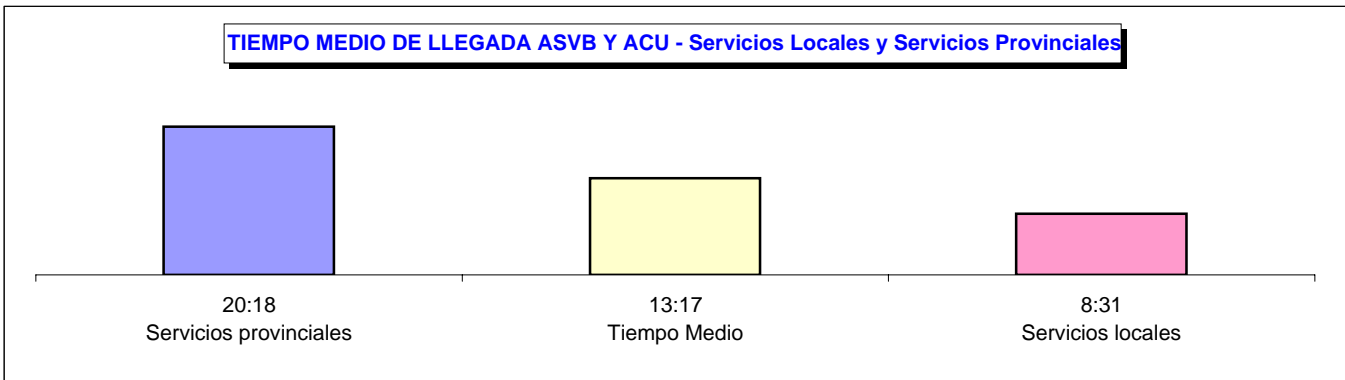
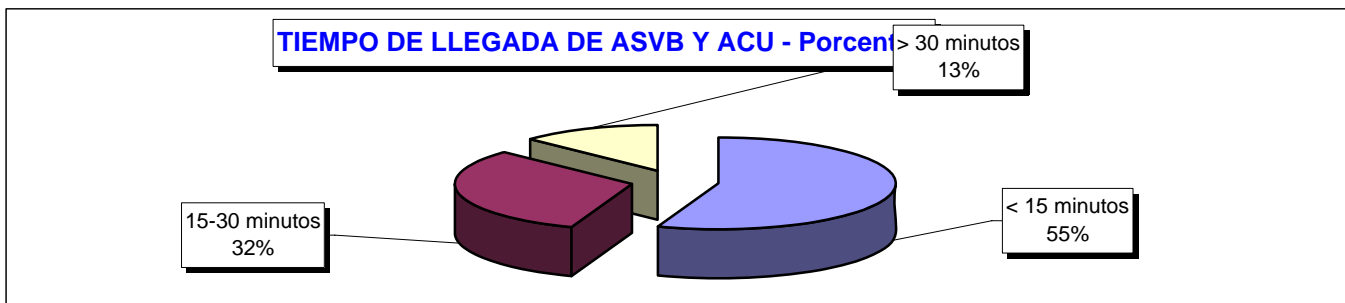
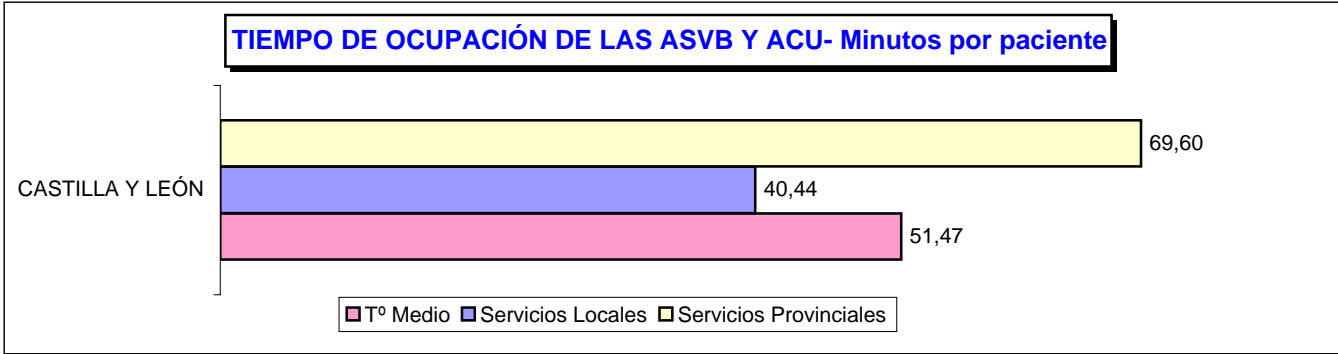

**AMBULANCIAS DE SOPORTE VITAL BÁSICO - ASVB
PROMEDIO DIARIO DE SERVICIOS**

ÁVILA

| MES | AÑO 2007 |
|----------------------|-----------------------|
| ASVB | PROM DIARIO SERVICIOS |
| ARENAS DE SAN PEDRO | 3,3 |
| ARÉVALO | 2,9 |
| ÁVILA CAPITAL | 7,6 |
| ÁVILA RURAL | 3,2 |
| BURGOHONDO | 2,2 |
| CEBREROS | 3,0 |
| EL BARCO DE ÁVILA | 1,8 |
| NAVAS DEL MARQUÉS | 1,3 |
| PIEDRAHITA | 1,4 |
| SOTILLO DE LA ADRADA | 3,0 |
| TOTAL ÁVILA | 29,7 |

BURGOS

| MES | AÑO 2007 |
|------------------------------|-----------------------|
| ASVB | PROM DIARIO SERVICIOS |
| ARANDA DE DUERO | 6,6 |
| BELORADO | 1,5 |
| BRIVIESCA | 2,6 |
| AVENIDA DEL CID (BU CAPITAL) | 11,0 |
| GAMONAL (BU CAPITAL) | 8,0 |
| SAN AGUSTÍN (BU CAPITAL) | 11,0 |
| ESPINOSA DE LOS MONTEROS | 1,2 |
| LERMA | 1,9 |
| MEDINA DE POMAR | 1,4 |
| MELGAR DE FERNAMENTAL | 1,0 |
| MIRANDA DE EBRO | 8,1 |
| QUINTANAR DE LA SIERRA | 0,9 |
| ROA DE DUERO | 1,7 |
| SALAS DE LOS INFANTES | 1,4 |
| VILLADIEGO | 1,3 |
| VILLARCAYO | 1,7 |
| VILLASANA DE MENA | 1,5 |
| TOTAL BURGOS | 62,8 |

LEÓN

| MES | AÑO 2007 |
|--------------------------|-----------------------|
| ASVB | PROM DIARIO SERVICIOS |
| ASTORGA | 5,0 |
| BEMBIBRE | 4,4 |
| BOÑAR | 1,5 |
| CISTIENA | 1,2 |
| CUENCA DEL BRNESGA | 2,5 |
| FABERO | 2,4 |
| LA BAÑEZA | 5,3 |
| LA CABRERA - TRUCHAS | 0,5 |
| LA MAGDALENA | 1,2 |
| LEON ERAS DE RENUOVA | 11,7 |
| LEON JOSE AGUADO | 11,6 |
| MANSILLA DE LAS MULAS | 2,1 |
| PONFERRADA | 9,6 |
| PUENTE DE DOMINGO FLOREZ | 0,6 |
| RIAÑO | 0,6 |
| RIBERA DEL ORBIGO | 3,0 |
| SAHAGÚN | 1,8 |
| SAN ANDRÉS DE RABANEDO | 5,8 |
| VALENCIA DE DON JUAN | 3,4 |
| VILLABLINO | 2,5 |
| VILLAFRANCA DEL BIERZO | 4,0 |
| TOTAL LEÓN | 80,7 |

PALENCIA

| MES | AÑO 2007 |
|-----------------------|-----------------------|
| ASVB | PROM DIARIO SERVICIOS |
| AGUILAR DE CAMPOO | 2,4 |
| CARRION DE LOS CONDES | 2,8 |
| GUARDO | 2,3 |
| HERRERA DE PISUERGA | 1,8 |
| PALENCIA JARDINILLOS | 8,8 |
| PALENCIA PINTOR OLIVA | 5,5 |
| SALDAÑA | 2,1 |
| VENTA DE BAÑOS | 3,6 |
| TOTAL PALENCIA | 29,3 |

**AMBULANCIAS DE SOPORTE VITAL BÁSICO - ASVB
PROMEDIO DIARIO DE SERVICIOS**

SALAMANCA

| MES | AÑO 2007 |
|--------------------------|-----------------------|
| ASVB | PROM DIARIO SERVICIOS |
| ALBA DE TORMES | 2,1 |
| ALDEADÁVILA DE LA RIBERA | 1,0 |
| BÉJAR | 2,4 |
| CIUDAD RODRIGO | 2,7 |
| GUIJUELO | 2,1 |
| LA ALBERCA | 1,4 |
| LA FUENTE DE SAN ESTEBAN | 1,3 |
| PEÑARANDA DE BRACAMONTE | 2,7 |
| SALAMANCA LA ALAMEDILLA | 8,1 |
| SALAMANCA GARRIDO NORTE | 12,2 |
| SALAMANCA TEJARES | 11,2 |
| VITIGUDINO | 1,8 |
| TOTAL SALAMANCA | 49,1 |

SEGOVIA

| MES | AÑO 2007 |
|----------------------|-----------------------|
| ASVB | PROM DIARIO SERVICIOS |
| CANTALEJO | 1,8 |
| CARBONERO EL MAYOR | 1,4 |
| CUELLAR | 2,3 |
| EL ESPINAR | 2,3 |
| LA SIERRA NAVAFRIA | 0,6 |
| NAVA DE LA ASUNCIÓN | 1,9 |
| RIAZA | 1,5 |
| SEGOVIA SANTO TOMAS | 5,8 |
| SEGOVIA ALBUERA | 5,2 |
| SEPÚLVEDA | 0,9 |
| TOTAL SEGOVIA | 23,7 |

VALLADOLID

| MES | AÑO 2007 |
|-------------------------------|-----------------------|
| ASVB | PROM DIARIO SERVICIOS |
| CIGALES | 3,5 |
| ISCAR | 3,0 |
| LAGUNA DE DUERO | 6,3 |
| MAYORGA | 1,9 |
| MEDINA DE RIOSECO | 2,6 |
| MEDINA DEL CAMPO | 5,0 |
| PEÑAFIEL | 2,4 |
| PILARICA (VA CAPITAL) | 14,6 |
| PZ. EJÉRCITO (VA CAPITAL) | 8,2 |
| SARGENTO PROV (VA CAPITAL) | 8,0 |
| TORDESILLAS | 3,5 |
| TUDELA DE DUERO | 4,1 |
| HOSPITAL MILITAR (VA CAPITAL) | 1,8 |
| LA VICTORIA (VA CAPITAL) | 14,3 |
| TOTAL VALLADOLID | 79,3 |

SORIA

| MES | AÑO 2007 |
|-----------------------|-----------------------|
| ASVB | PROM DIARIO SERVICIOS |
| ÁGREDA | 1,0 |
| ALMAZÁN | 2,0 |
| ARCOS JALÓN | 0,9 |
| BURGO DE OSMA | 1,5 |
| PINARES-COVALEDA | 0,8 |
| SAN ESTEBAN DE GORMAZ | 1,0 |
| SAN LEONARDO DE YAGÜE | 1,0 |
| SORIA CAPITAL | 6,1 |
| TOTAL SORIA | 14,4 |

ZAMORA

| MES | AÑO 2007 |
|---------------------|-----------------------|
| ASVB | PROM DIARIO SERVICIOS |
| ALISTE | 1,9 |
| BENAVENTE | 5,2 |
| BERMILLO DE SAYAGO | 1,2 |
| CARBALLEDA MOMBUEY | 2,0 |
| GUAREÑA, LA | 1,7 |
| TABARA | 1,8 |
| TORO | 3,0 |
| VILLALPANDO | 2,1 |
| ZAMORA CORESES | 6,0 |
| ZAMORA SANTA ELENA | 7,7 |
| PUEBLA DE SANABRIA | 1,6 |
| TOTAL ZAMORA | 34,0 |

9.7. - AMBULANCIAS CONVENCIONALES

| NÚMERO DE SERVICIOS REALIZADOS POR AMBULANCIAS CONVENCIONALES | | | | | | | | | | | | | | | | | | | | |
|---|-------|-----------|--------|-----------|------|-----------|----------|-----------|---------|-----------|---------|-----------|-------|------|--------|-----------|--------|-----------|-------------|-----------|
| | AVILA | | BURGOS | | LEÓN | | PALENCIA | | SALAMAN | | SEGOVIA | | SORIA | | VALLAD | | ZAMORA | | CAST Y LEÓN | |
| | TOTAL | PROM DIAR | TOT | PROM DIAR | TOT | PROM DIAR | TOT | PROM DIAR | TOT | PROM DIAR | TOT | PROM DIAR | TOT | DIAR | TOT | PROM DIAR | TOT | PROM DIAR | TOT | PROM DIAR |
| TOTAL | 15 | 0,04 | 47 | 0,13 | 64 | 0,18 | 7 | 0,02 | 21 | 0,06 | 1 | 0,00 | 2 | 0,01 | 18 | 0,05 | 1 | 0,00 | 176 | 0,48 |

| NÚMERO DE PERSONAS TRASLADADAS POR AMBULANCIAS CONVENCIONALES | | | | | | | | | | | | | | | | | | | | |
|---|-------|-----------|--------|-----------|------|-----------|----------|-----------|---------|-----------|---------|-----------|-------|------|--------|-----------|--------|-----------|-------------|-----------|
| | AVILA | | BURGOS | | LEÓN | | PALENCIA | | SALAMAN | | SEGOVIA | | SORIA | | VALLAD | | ZAMORA | | CAST Y LEÓN | |
| | TOTAL | PROM DIAR | TOT | PROM DIAR | TOT | PROM DIAR | TOT | PROM DIAR | TOT | PROM DIAR | TOT | PROM DIAR | TOT | DIAR | TOT | PROM DIAR | TOT | PROM DIAR | TOT | PROM DIAR |
| TOTAL | 8 | 0,02 | 30 | 0,08 | 42 | 0,12 | 7 | 0,02 | 12 | 0,03 | 0 | 0,00 | 2 | 0,01 | 13 | 0,04 | 1 | 0,00 | 115 | 0,32 |

9.8. - ATENCIÓN PRIMARIA

| MEDIO | ÁVILA | | BURGOS | | LEÓN | | PALENCIA | | SALAMANCA | | SEGOVIA | | SORIA | | VALLADOLID | | ZAMORA | | CAST Y LEÓN | |
|----------------|-------------|-------------|-------------|-------------|-------------|-------------|-------------|-------------|-------------|-------------|-------------|-------------|------------|-------------|-------------|--------------|-------------|-------------|--------------|--------------|
| | TOTAL | PRO DIAR | TOT | PRO DIAR | TOT | PRO DIAR | TOT | PRO DIAR | TOT | PRO DIAR | TOT | PRO DIAR | TOT | PRO DIAR | TOT | PRO DIAR | TOT | PRO DIAR | TOT | PRO DIAR |
| URBANO | 408 | 1,12 | 1269 | 3,48 | 1189 | 3,26 | 595 | 1,63 | 1653 | 4,53 | 443 | 1,21 | 342 | 0,94 | 2720 | 7,45 | 579 | 1,59 | 9198 | 25,20 |
| RURAL | 1252 | 3,43 | 1759 | 4,82 | 2385 | 6,53 | 605 | 1,66 | 1318 | 3,61 | 941 | 2,58 | 492 | 1,35 | 1592 | 4,36 | 988 | 2,71 | 11332 | 31,05 |
| C Y L | 1660 | 4,55 | 3028 | 8,30 | 3574 | 9,79 | 1200 | 3,29 | 2971 | 8,14 | 1384 | 3,79 | 834 | 2,28 | 4312 | 11,81 | 1567 | 4,29 | 20530 | 56,25 |
| TOTAL % | | | | | | | | | | | | | | | | | URB | 45% | | |
| | | | | | | | | | | | | | | | | | RUR | 55% | | |

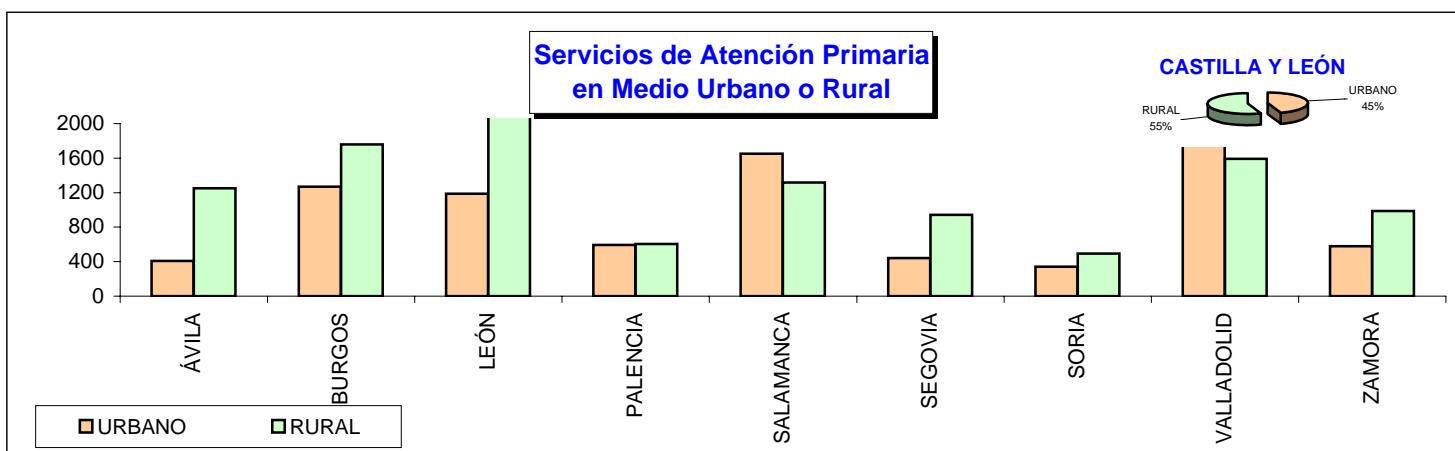
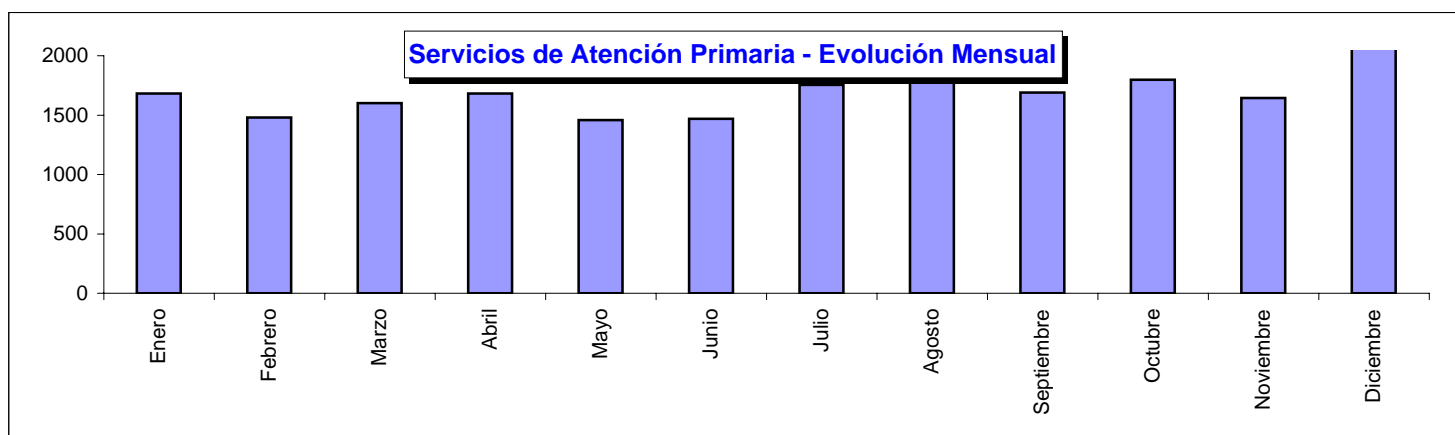
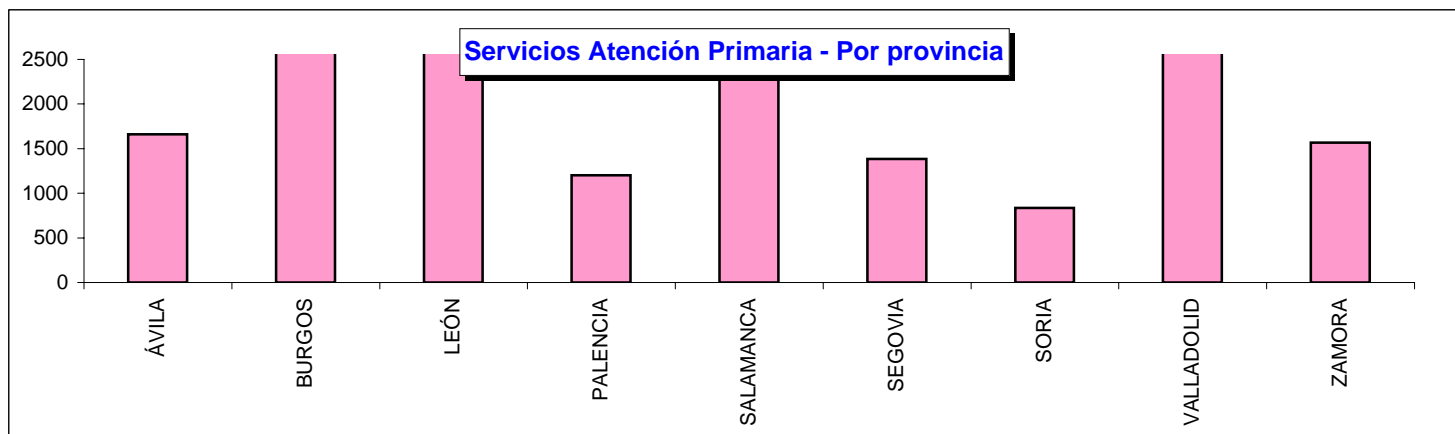

TIPO DE ASISTENCIA SOLICITADA A ATENCIÓN PRIMARIA

| CAST Y LEÓN | |
|------------------|-----|
| TIPO DE SERVICIO | % |
| TELFÓNICO | 52% |
| DOMICILIO | 21% |
| VÍA PÚBLICA | 27% |

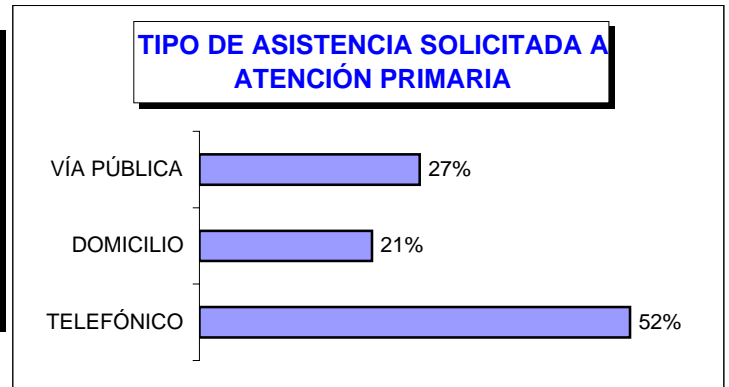

TRASLADOS DE ASVB CON ACOMPAÑAMIENTO DE ATENCIÓN PRIMARIA

TOTAL CASTILLA Y LEÓN: 3,24 % DEL TOTAL DE TRASLADOS EN ASVB

| PROVINCIA | MEDIO | % |
|----------------------|-----------------|-------|
| PROVINCIA ÁVILA | RURAL | 4,47% |
| | URBANO | 0,46% |
| | TOTAL PROVINCIA | 4,93% |
| PROVINCIA BURGOS | RURAL | 1,96% |
| | URBANO | 0,59% |
| | TOTAL PROVINCIA | 2,55% |
| PROVINCIA LEÓN | RURAL | 2,29% |
| | URBANO | 0,80% |
| | TOTAL PROVINCIA | 3,09% |
| PROVINCIA PALENCIA | RURAL | 2,07% |
| | URBANO | 0,51% |
| | TOTAL PROVINCIA | 2,58% |
| PROVINCIA SALAMANCA | RURAL | 1,56% |
| | URBANO | 1,23% |
| | TOTAL PROVINCIA | 2,80% |
| PROVINCIA SEGOVIA | RURAL | 3,40% |
| | URBANO | 0,95% |
| | TOTAL PROVINCIA | 4,35% |
| PROVINCIA SORIA | RURAL | 8,55% |
| | URBANO | 0,59% |
| | TOTAL PROVINCIA | 9,13% |
| PROVINCIA VALLADOLID | RURAL | 2,63% |
| | URBANO | 0,38% |
| | TOTAL PROVINCIA | 3,00% |
| PROVINCIA ZAMORA | RURAL | 1,14% |
| | URBANO | 0,73% |
| | TOTAL PROVINCIA | 1,87% |

9.9. - RESUMEN COMPARATIVO - ACTIVIDAD

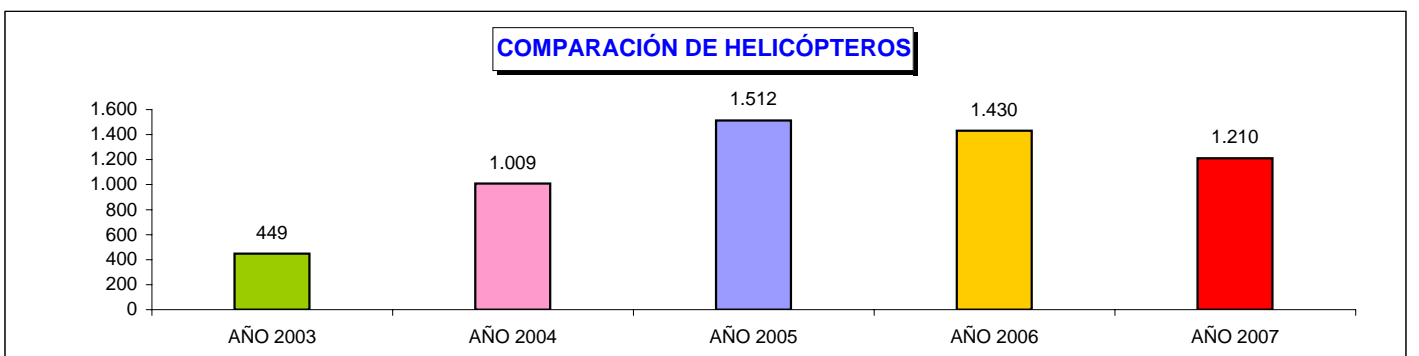
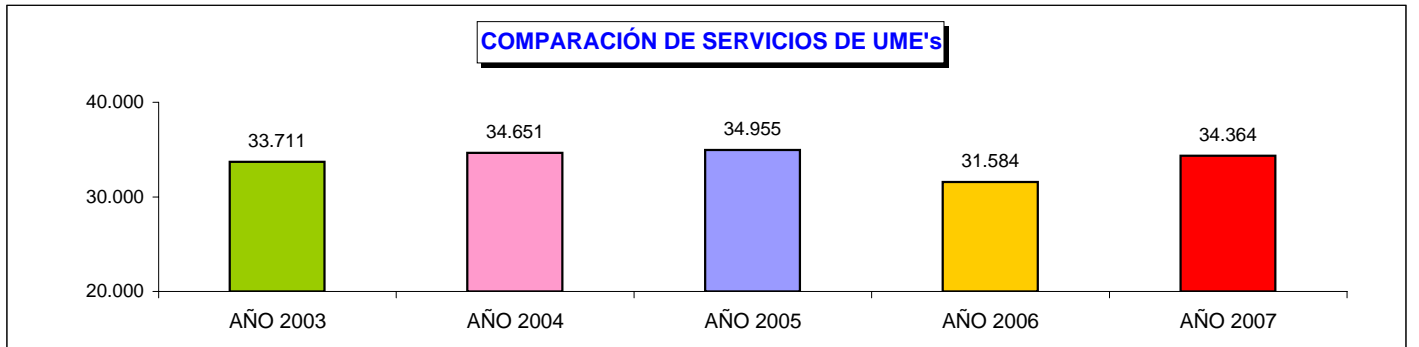
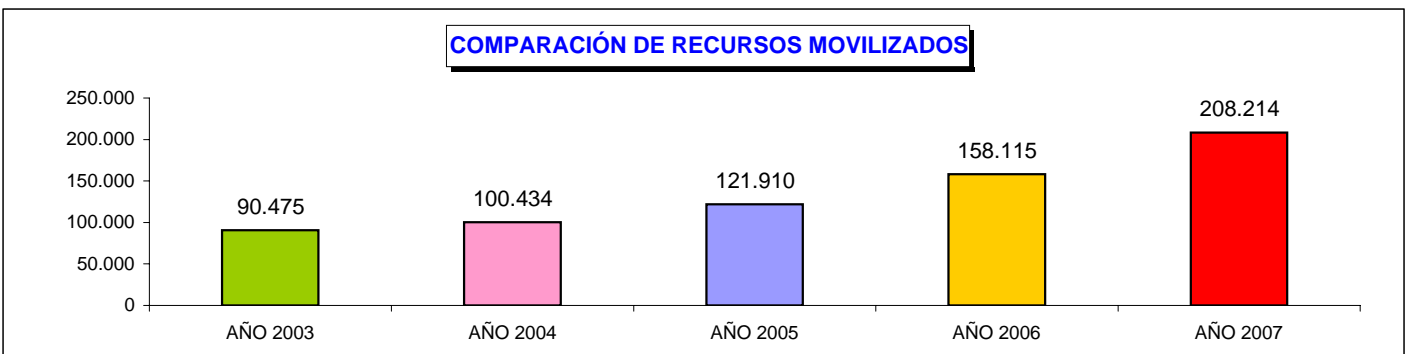
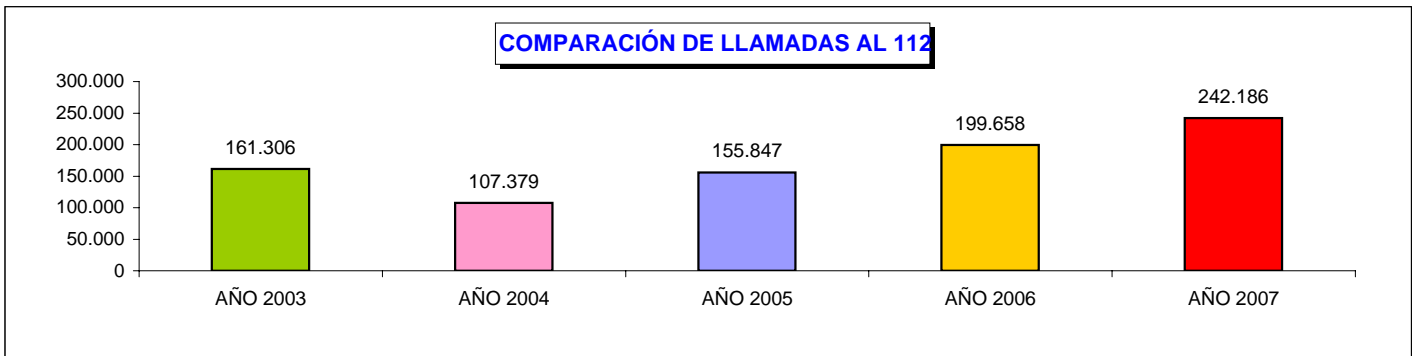
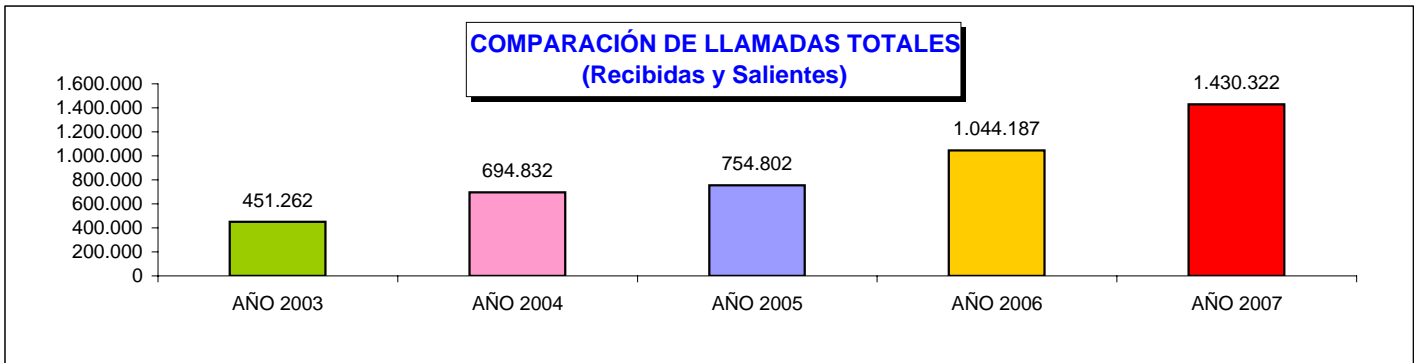

RESUMEN COMPARATIVO - ACTIVIDAD

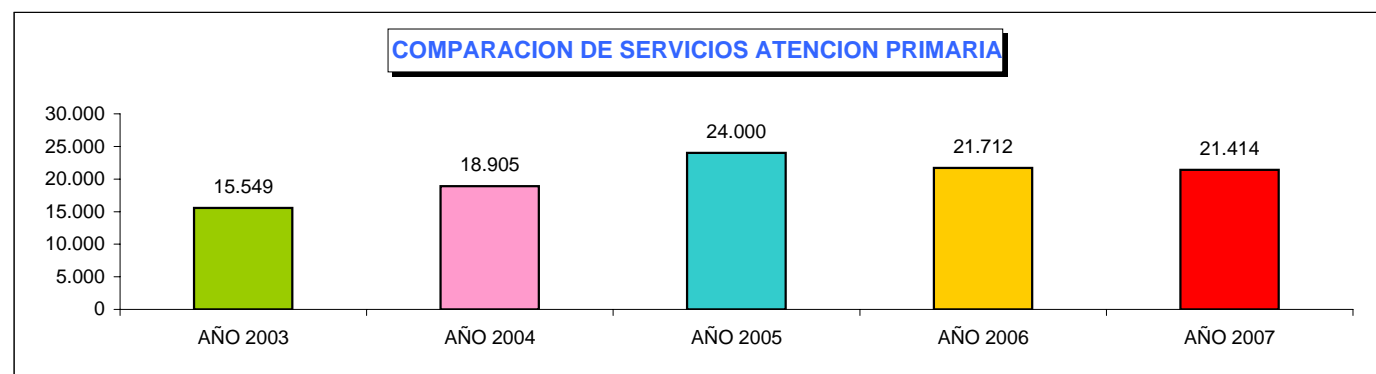
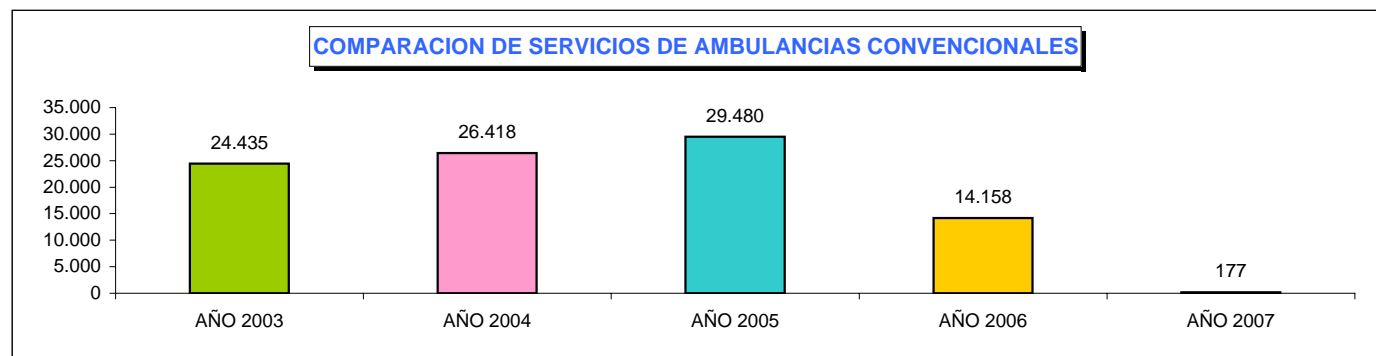
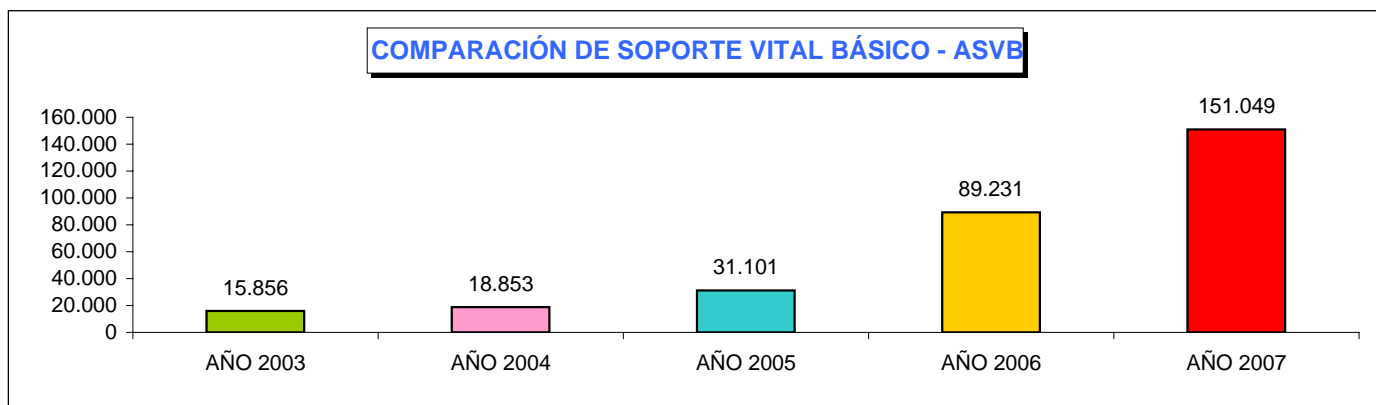

| ACTIVIDAD ASISTENCIAL | AÑOS 2003-2007 |
|-----------------------------|------------------|
| LLAMADAS GESTIONADAS | 4.375.405 |
| LLAMADAS AL 112 | 866.376 |
| RECURSOS MOVILIZADOS | 677.213 |
| UME's | 169.265 |
| HELICÓPTEROS | 5.610 |
| ASVB | 306.090 |
| AMB. CONVENCIONAL | 94.668 |
| ATENCIÓN PRIMARIA | 101.580 |

FORMACIÓN CONTINUADA

10. - FORMACIÓN CONTINUADA DE LOS PROFESIONALES

1. Curso Monitores de ESVAP (Ganando Corazones)

| | | |
|---|----------------------|----|
| Fecha: 29 de Marzo de 2007 | Nº de participantes: | 28 |
| Dirigido a: Médicos y Enfermeros | Nº de ediciones: | 1 |
| | Nº de horas: | 11 |
| | Nº de docentes: | 5 |

2. V Jornadas de Calidad en Atención Primaria de Castilla y León

| | | |
|---|----------------------|----|
| Fecha: 12-13 de Abril de 2007 | Nº de participantes: | 2 |
| Dirigido a: Médicos y Enfermeros | Nº de ediciones: | 1 |
| | Nº de horas: | 20 |
| | Nº de docentes: | 10 |

3. Curso Gestión del Habilitado de Anticipos de Caja Fija

| | | |
|--|----------------------|---|
| Fecha: 25 de Mayo de 2007 | Nº de participantes: | 1 |
| Dirigido a: Personal de la Función Administrativa | Nº de ediciones: | 1 |
| | Nº de horas: | 3 |
| | Nº de docentes: | 1 |

4. Curso El Procedimiento Administrativo

| | | |
|--|----------------------|----|
| Fecha: Del 28 de Mayo al 6 de Junio de 2007 | Nº de participantes: | 1 |
| Dirigido a: Personal de la Función Administrativa | Nº de ediciones: | 1 |
| | Nº de horas: | 24 |
| | Nº de docentes: | 1 |

5. Curso Sistema Operativo Linux

| | | |
|---|----------------------|----|
| Fecha: 11-13 de Junio de 2007 | Nº de participantes: | 1 |
| Dirigido a: Personal Informático | Nº de ediciones: | 1 |
| | Nº de horas: | 21 |
| | Nº de docentes: | 1 |

6. Curso Ventilación Mecánica en Medicina de Urgencias

| | | |
|--------------------------------------|----------------------|----|
| Fecha: 11-12 de Junio de 2007 | Nº de participantes: | 20 |
| Dirigido a: Médicos | Nº de ediciones: | 1 |
| | Nº de horas: | 20 |
| | Nº de docentes: | 5 |

7. Curso Como Actuar ante la Violencia Sanitaria

| | | |
|---|----------------------|----|
| Fecha: 12-13 de Junio de 2007 | Nº de participantes: | 13 |
| Dirigido a: Médicos y Enfermeros | Nº de ediciones: | 1 |
| | Nº de horas: | 12 |
| | Nº de docentes: | 1 |

8. Curso Regulación Médica para Personal de Nuevo Ingreso

| | | |
|--|----------------------|-----|
| Fecha: 2º Trimestre | Nº de participantes: | 6 |
| Dirigido a: Médicos Reguladores | Nº de ediciones: | 1 |
| | Nº de horas: | 450 |
| | Nº de docentes: | 20 |

9. Curso Evaluación en la Formación

| | | |
|---|----------------------|---|
| Fecha: 27-28 de Junio de 2007 | Nº de participantes: | 1 |
| Dirigido a: Coordinadores de Formación | Nº de ediciones: | 1 |
| | Nº de horas: | 5 |
| | Nº de docentes: | 2 |

10. Curso Monitores de ESVAP (Ganando Corazones)

| | | |
|---|----------------------|----|
| Fecha: 10 de Septiembre de 2007 | Nº de participantes: | 24 |
| Dirigido a: Médicos y Enfermeros | Nº de ediciones: | 3 |
| | Nº de horas: | 11 |
| | Nº de docentes: | 5 |

11. Curso Monitores de ESVAP (Ganando Corazones)

| | | |
|---|----------------------|----|
| Fecha: 13 de Septiembre de 2007 | Nº de participantes: | 24 |
| Dirigido a: Médicos y Enfermeros | Nº de ediciones: | 2 |
| | Nº de horas: | 11 |
| | Nº de docentes: | 5 |

12. Salud y Cooperación al Desarrollo

| | | |
|---|----------------------|----|
| Fecha: 25-28 de Septiembre de 2007 | Nº de participantes: | 3 |
| Dirigido a: Médicos y Enfermeros | Nº de ediciones: | 1 |
| | Nº de horas: | 30 |
| | Nº de docentes: | 1 |

13. Curso Catástrofes y Triage Avanzado

| | | |
|--|----------------------|----|
| Fecha: 4-5 de Octubre de 2007 | Nº de participantes: | 38 |
| Dirigido a: Médicos, Enfermeros y TTS | Nº de ediciones: | 1 |
| | Nº de horas: | 24 |
| | Nº de docentes: | 5 |

14. Seguridad en el Transporte de Mercancías

| | | |
|--|----------------------|----|
| Fecha: 24-25 de Octubre de 2007 | Nº de participantes: | 3 |
| Dirigido a: Médicos | Nº de ediciones: | 1 |
| | Nº de horas: | 12 |
| | Nº de docentes: | 1 |

15. Curso Oracle

| | | |
|---|----------------------|----|
| Fecha: Cuarto Trimestre | Nº de participantes: | 1 |
| Dirigido a: Personal Informático | Nº de ediciones: | 1 |
| | Nº de horas: | 20 |
| | Nº de docentes: | 1 |

16. Curso Sistema Operativo Linux

| | | |
|---|----------------------|----|
| Fecha: 5-7 de Noviembre de 2007 | Nº de participantes: | 1 |
| Dirigido a: Personal Informático | Nº de ediciones: | 2 |
| | Nº de horas: | 21 |
| | Nº de docentes: | 1 |

17. Curso Soporte Vital Avanzado S.V.A.

| | | |
|--|----------------------|----|
| Fecha: 11-12 de Noviembre de 2007 | Nº de participantes: | 26 |
| Dirigido a: Médicos y Enfermeros | Nº de ediciones: | 1 |
| | Nº de horas: | 20 |
| | Nº de docentes: | 4 |

18. Actualización en Alergia al Latex

| | | |
|---------------------------------------|----------------------|---|
| Fecha: 13 de Noviembre de 2007 | Nº de participantes: | 1 |
| Dirigido a: Médicos | Nº de ediciones: | 1 |
| | Nº de horas: | 6 |
| | Nº de docentes: | 1 |

19. Curso Soporte Vital Avanzado (SVA) en Trauma Grave en Emergencias

| | | |
|--|----------------------|----|
| Fecha: 27-30 de Noviembre de 2007 | Nº de participantes: | 26 |
| Dirigido a: Médicos y Enfermeros | Nº de ediciones: | 1 |
| | Nº de horas: | 20 |
| | Nº de docentes: | 6 |

20. Soporte Vital Avanzado (SVA) Pediátrico y Neonatal

| | | |
|--|----------------------|----|
| Fecha: 17-20 de Diciembre de 2007 | Nº de participantes: | 28 |
| Dirigido a: Médicos y Enfermeros | Nº de ediciones: | 20 |
| | Nº de horas: | 6 |
| | Nº de docentes: | 1 |

TOTAL - CURSOS

| | |
|-----------------------------|------------|
| Nº de participantes: | 248 |
| Nº de ediciones: | 43 |
| Nº de horas: | 747 |
| Nº de docentes: | 77 |

COMPARACIÓN CON AÑOS ANTERIORES

| | Nº Participantes | Nº de Ediciones | Nº de Horas | Nº de Docentes |
|------|------------------|-----------------|-------------|----------------|
| 2002 | 867 | 31 | 650 | 114 |
| 2003 | 550 | 25 | 433 | 67 |
| 2004 | 509 | 21 | 458 | 81 |
| 2005 | 349 | 21 | 528 | 63 |
| 2006 | 649 | 28 | 1.061 | 60 |
| 2007 | 248 | 43 | 747 | 77 |

| | | | | |
|----------------------------|------|------|------|------|
| Incremento 2003 sobre 2002 | -37% | -19% | -33% | -41% |
| Incremento 2004 sobre 2003 | -7% | -16% | 6% | 21% |
| Incremento 2005 sobre 2004 | -31% | 0% | 15% | -22% |
| Incremento 2006 sobre 2005 | 86% | 33% | 101% | -5% |
| Incremento 2007 sobre 2006 | -62% | 54% | -30% | 28% |

EVOLUCIÓN DE LAS ACTIVIDADES DE FORMACIÓN

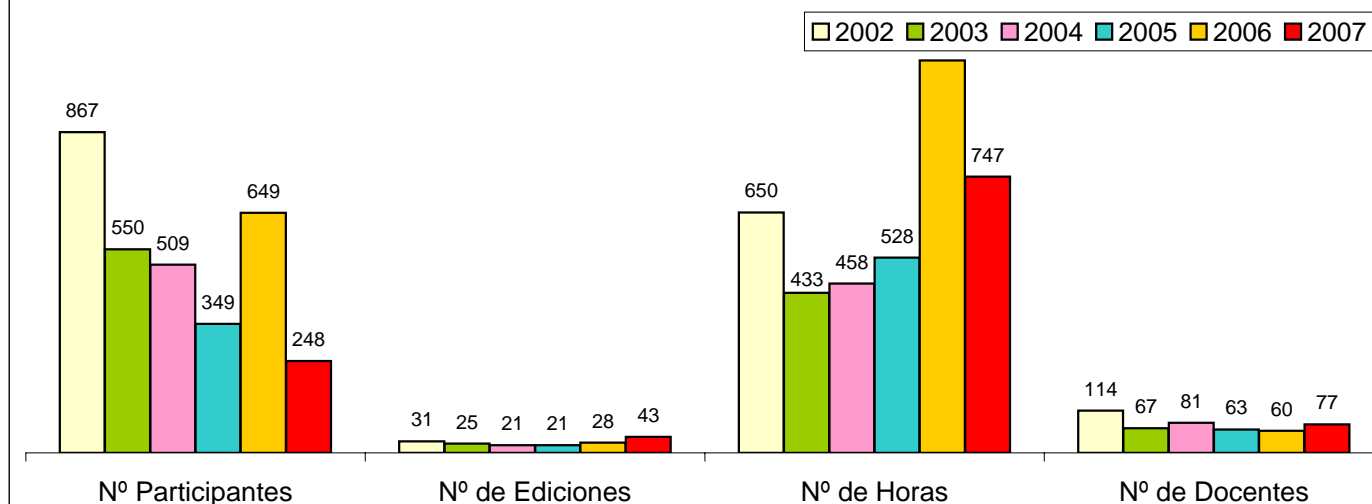

**EVALUACIÓN
HOJA
CLÍNICOASISTENCIAL**

EVALUACION CRITERIOS CALIDAD HOJA CLINICOASISTENCIAL GES HOJA DE CUMPLIMIENTOS

CASTILLA Y LEON

| Centro de Gestión | Comunidad Autónoma | Nº Hojas Clínico-Asistenciales | | | | | | | | |
|-------------------|--|--|--|-----------------------------|---------------------------------|-------------------------|--|----------------------|--|----------------------------|
| | | Global Evaluada | Esc. Centro Salud/Zona Básica (criterio 3) | Esc. Alergias (criterio 10) | Esc. Antecedentes (criterio 11) | Excepciones criterio 12 | | | | Esc. Destino (criterio 16) |
| | | | | | | Anamnesis | Pruebas Complementarias | Frecuencia Cardíaca | Tensión Arterial | |
| 4709 | Castilla y León | 1454 | 17 | 42 | 39 | 62 | 65 | 74 | 74 | 376 |
| CRITERIOS | | | | | Factor POND. | Nº Total SIES | % Cumplimiento sobre historias Evaluadas | % Cumplimiento Medio | % Cumplimiento * Factor de Ponderación | |
| 1 | Datos de Identificación Paciente | 1.1 Nombre y Apellidos del paciente | | | 3 | 1454 | 100,00% | | 300,00 | |
| | | 1.2 Código de Identificación Personal (CIP) de la TSI | | | 1 | 1369 | 94,15% | | 94,15 | |
| | | 1.3 Centro de Salud o Zona Básica | | | 1 | 1345 | 93,60% | 95,92% | 93,60 | |
| 2 | Datos de Identificación U.M.E. y Aviso | 2.1 Identificación de la Unidad Móvil de Emergencias (UME) | | | 1 | 1452 | 99,9% | | 99,86 | |
| | | 2.2 Fecha de Asistencia | | | 1 | 1449 | 99,7% | | 99,66 | |
| | | 2.3 Hora de Llegada | | | 3 | 1453 | 99,9% | | 299,79 | |
| | | 2.4 Lugar de asistencia | | | 1 | 1322 | 90,9% | | 90,92 | |
| | | 2.5 Número de Aviso | | | 1 | 1454 | 100,0% | | 100,00 | |
| | | 2.6 Motivo de Llamada | | | 3 | 1383 | 95,1% | 97,58% | 285,35 | |
| 3 | Antecedentes | 3.1 Alergias medicamentosas | | | 5 | 1393 | 98,7% | | 493,27 | |
| | | 3.2 Antecedentes personales | | | 5 | 1383 | 97,7% | 98,20% | 488,69 | |
| 4 | Situación actual de la | 4.1 Anamnesis | | | 4 | 1366 | 98,1% | | 392,53 | |
| | | 4.2 Exploración | | | 4 | 1447 | 99,5% | | 398,07 | |
| | | 4.3 Pruebas Complementarias | | | 4 | 1247 | 89,8% | | 359,11 | |
| | | 4.4 Frecuencia Cardíaca | | | 4 | 1327 | 96,2% | | 384,64 | |
| | | 4.5 Tensión Arterial | | | 4 | 1355 | 98,2% | 96,36% | 392,75 | |
| 5 | Juicio Clínico codificado | 5.1 Juicio Clínico | | | 15 | 1454 | 100,0% | | 1.500,00 | |
| | | 5.2 Código CIE 9 MC | | | 5 | 1442 | 99,2% | 99,59% | 495,87 | |
| 6 | Tratamientos y Técnicas | 6.1 Tratamiento y técnicas terapéuticas practicadas | | | 20 | 1411 | 97,0% | 97,0% | 1.940,85 | |
| 7 | Derivación y D | 7.1 Derivación del paciente | | | 5 | 1424 | 97,9% | | 489,68 | |
| | | 7.2 Destino de la derivación | | | 5 | 982 | 91,1% | 94,52% | 455,47 | |
| 8 | Identificación Facu | 8.1 Nombre y Apellidos del Facultativo | | | 4 | 1420 | 97,7% | | 390,65 | |
| | | 8.1 Firma del Facultativo | | | 1 | 1439 | 99,0% | 98,31% | 98,97 | |
| | | 8.3 Nombre y Apellidos del DUE | | | 0 | 1255 | 86,3% | 96,38% | | |
| | | 9.1 Identificación del Facultativo del Centro | | | 0 | 1650 | 113,5% | 113,5% | | |
| | | 9.2 Medio de Traslado | | | 0 | 1775 | 163,0% | | | |

Suma Columna 9.743,90 Valor máximo = Suma factor ponderación*100 10.000,00 Resultado: Suma columna*100/Valor máximo 97,44%