

ANEXO 9.2 DIAGRAMA DE FLUJO DE ZONA DE ABASTECIMIENTO

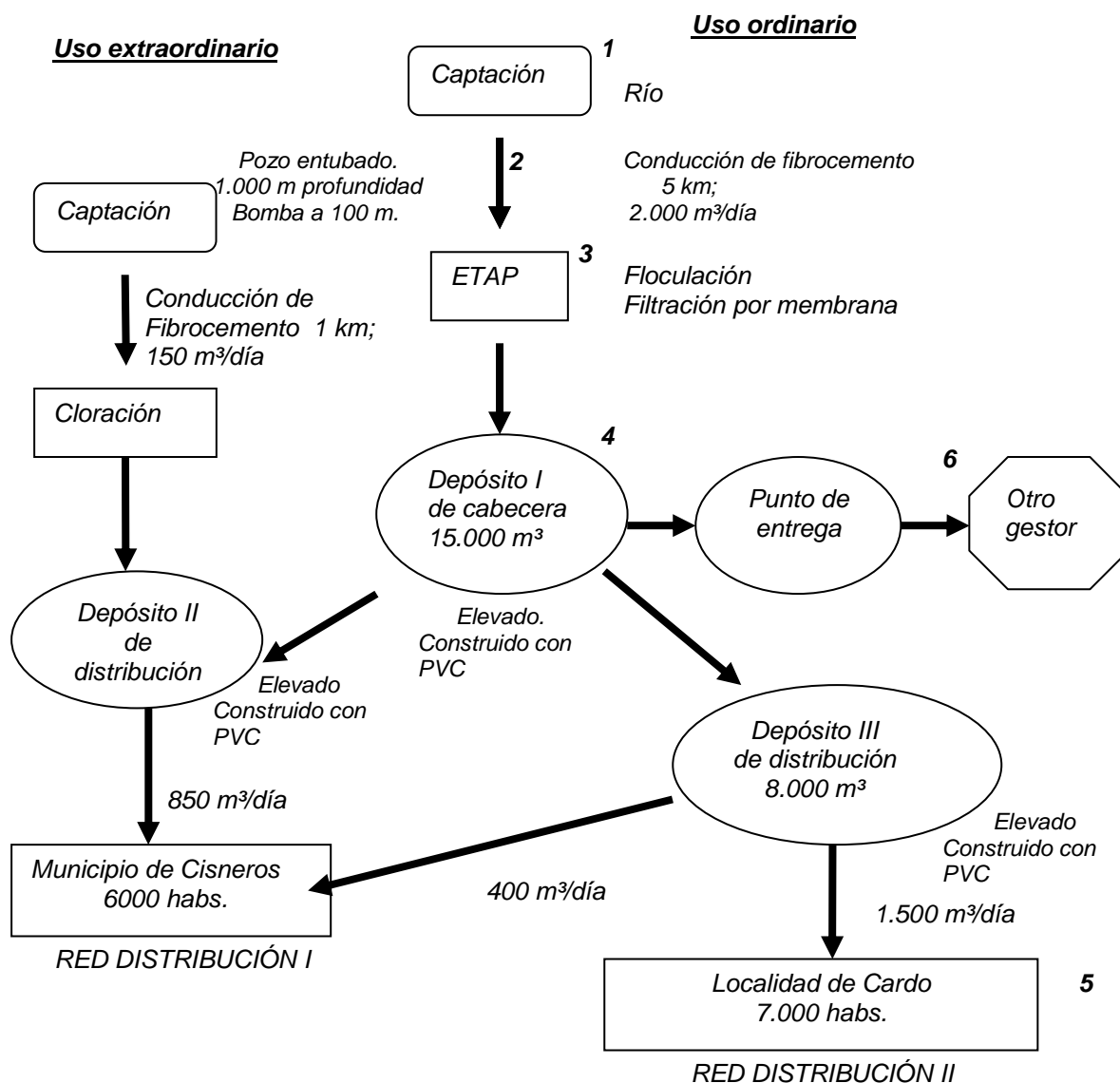

1. **Captación:** Se indicará si se trata de un río, embalse, galería, manantial, pozo entubado-sondeo (en este caso se señalará la profundidad del mismo y la altura a la que está situada la bomba de extracción) o pozo excavado.
2. **Conducción:** Indicar su material de construcción, longitud y caudal.
3. **ETAP:** Indicar los procesos unitarios de tratamiento y/o el tipo de tratamiento.
El tipo de tratamiento será uno de las siguientes opciones:
 - A1 Filtración y desinfección
 - A2 Físico normal, químico y desinfección
 - A3 Físico y químico intensivo, afino y desinfección
 - Sólo desinfección.
4. **Depósito:** Indicar su capacidad, el material de construcción-revestimiento así como si se realiza en el mismo algún tipo de tratamiento al margen del de la ETAP.
También se indicará si el depósito está elevado, enterrado, semienterrado o superficial.
5. **Red de distribución:** Indicar caudal y material del que está construido. Se indicará también el municipio/localidad/núcleo de población que abastece y el número de habitantes del mismo.
6. **Punto de entrega:** Infraestructura virtual que se corresponde con el lugar donde un gestor de una parte del abastecimiento entrega el agua al gestor de la siguiente parte del mismo o al consumidor