



**Interreg**  
España - Portugal



UNIÓN EUROPEA



INN HOSPITAL ES UN PROYECTO COFINANCIADO POR EL FONDO EUROPEO DE DESARROLLO REGIONAL FEDER EN EL MARCO DE PROGRAMAS INTERREG V ESPAÑA PORTUGAL (POCTER) 2014 - 2020

## ASPECTOS CLAVE

# SEMINARIO SOBRE FINANCIACIÓN EN **I+D+i** EN EL ÁMBITO SANITARIO Y PREPARACIÓN DE PROPUESTA



**Interreg**  
España - Portugal



UNIÓN EUROPEA



INN HOSPITAL



Sacyl



Junta de  
Castilla y León

VALLADOLID, Noviembre de 2022

**Susana Núñez González**

Técnico en innovación

Gestor senior de proyectos de I+D+i área de innovación de la FUNGE



INN HOSPITAL



# ¿QUÉ ES LA I+D+I?

**Para que una actividad sea I+D deben cumplirse cinco criterios.**





# ¿QUÉ GASTOS SON ELEGIBLES?

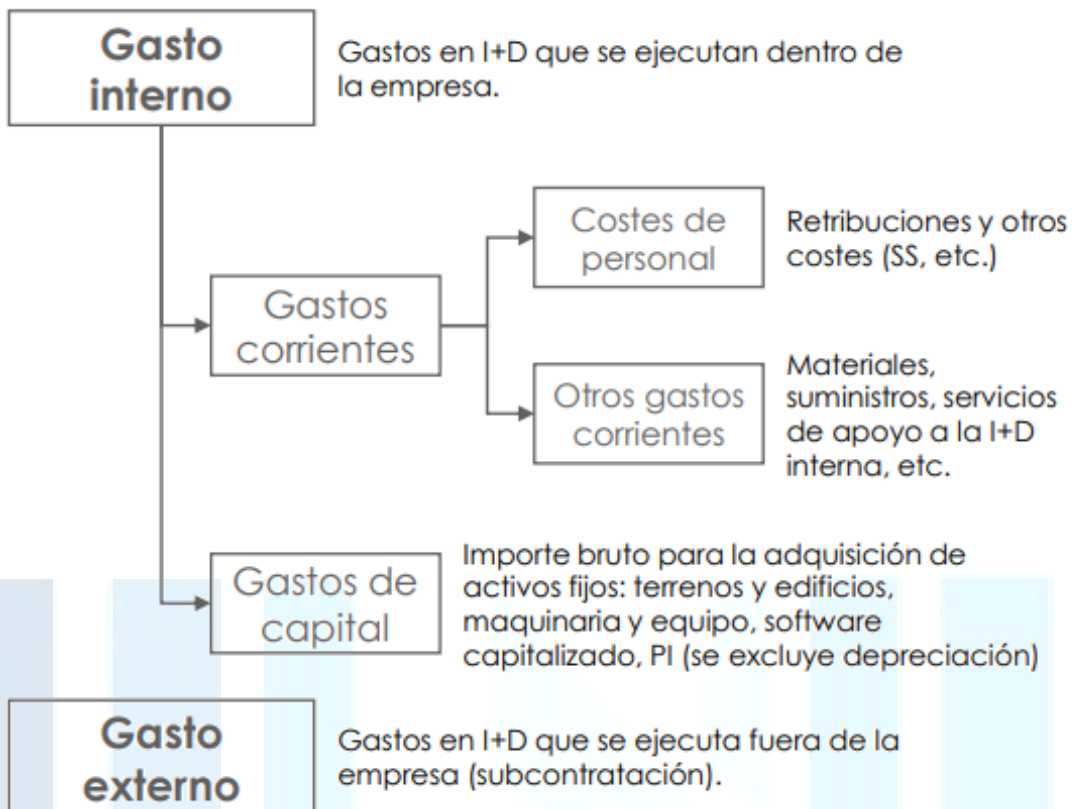

Fuente: OCDE. Frascati Manual 2015: Guidelines for Collecting and Reporting Data on Research and Experimental Development.



# ¿DE DÓNDE PROVIENEN LOS FONDOS?

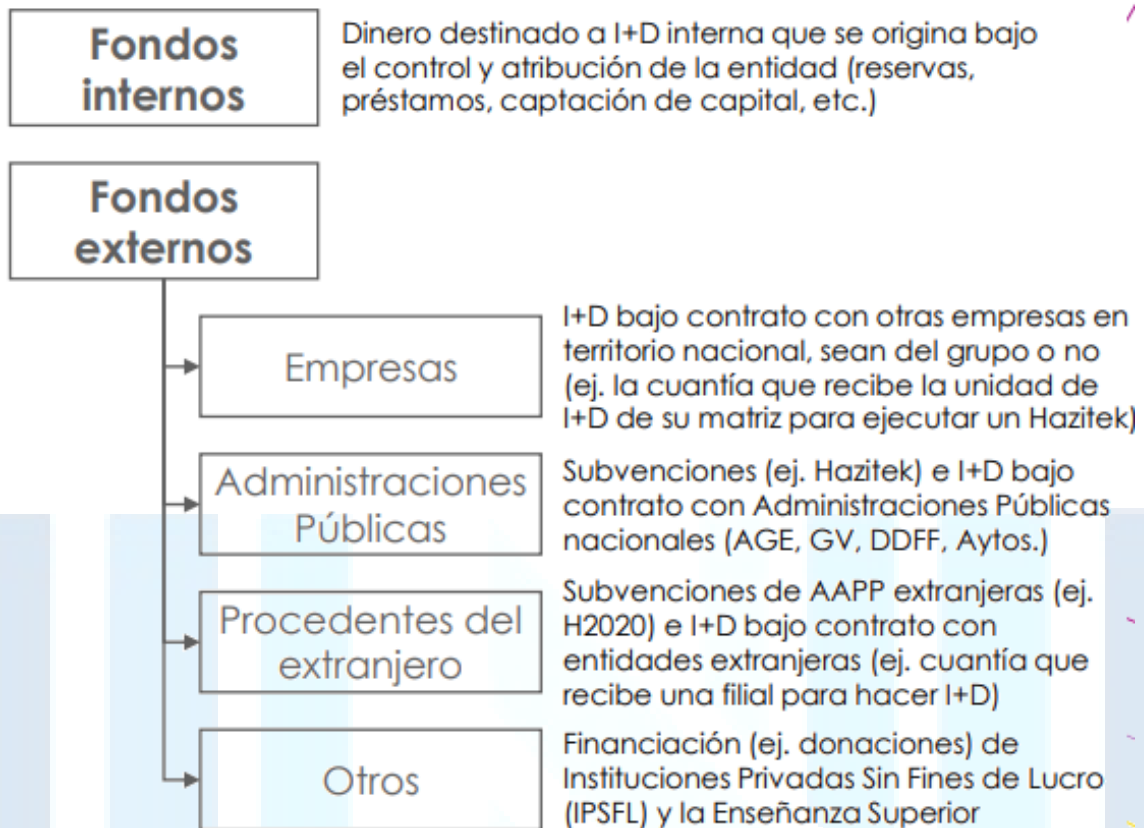

Fuente: OCDE. Frascati Manual 2015: Guidelines for Collecting and Reporting Data on Research and Experimental Development.



# MADUREZ DE LA TECNOLOGÍA- TRL

La escala de los TRL (Technology Readiness Level) fue desarrollada en los 70-80, y redefinida en los 90, por la NASA para valorar el nivel de madurez de tecnologías

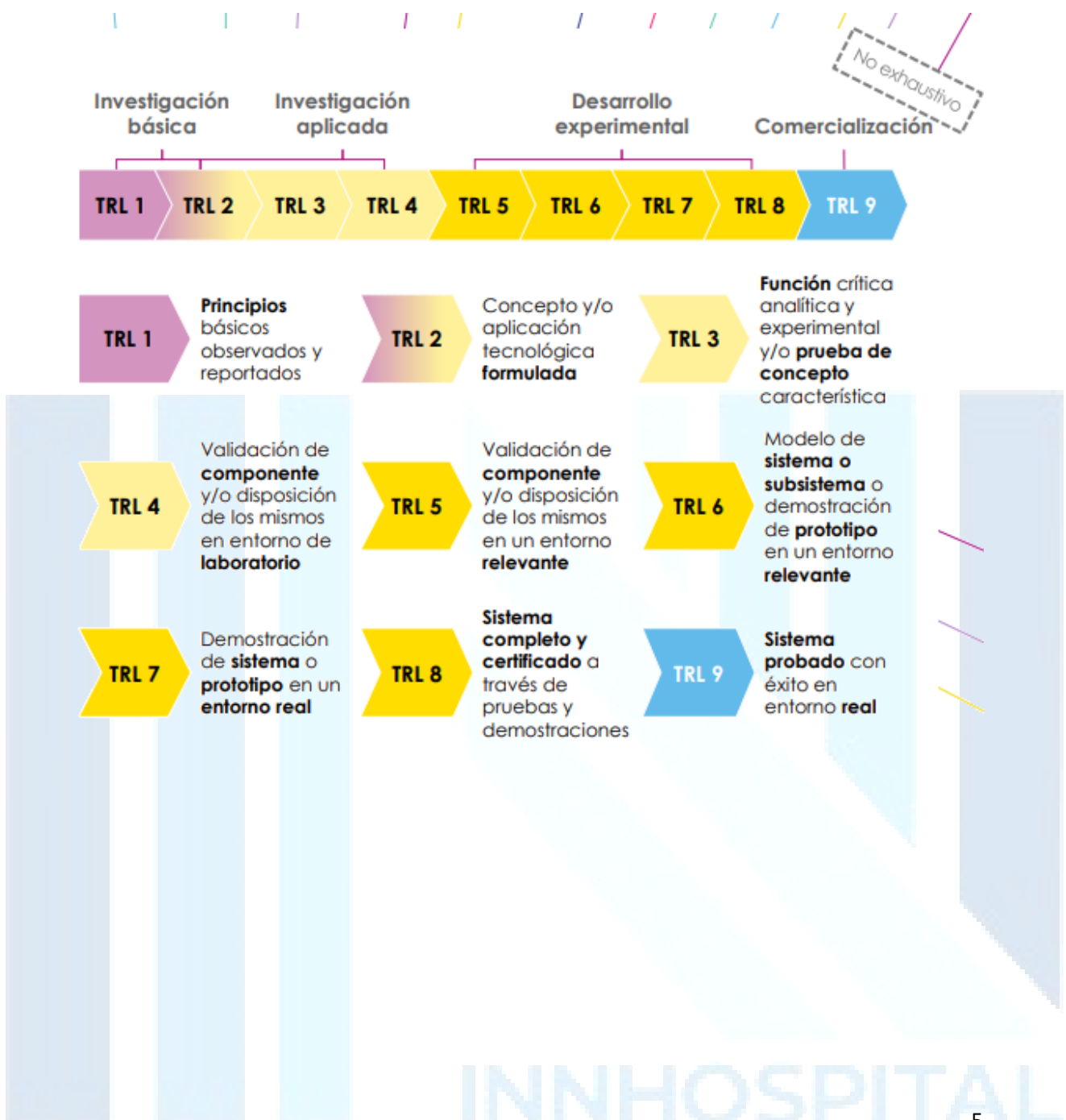

# FINANCIACIÓN NACIONAL I+D SECTOR SALUD

Ministerio de Sanidad - Servicios al Ciudadano - Ayudas, Becas, Subvenciones y Premios



Acción Estratégica en Salud (isciii.es)



Instituto de Salud Carlos III

## Investigación en España para el periodo 2021-2023. AES 2022

| Programa Estatal  | Subprograma  | ACTUACIONES AES 2022   |  |
|---|--|--|--|
| Desarrollar, Atraer y Retener Talento                           | Formación  | Contratos <b>predoctorales</b> de formación en investigación en salud (PFIS, I-PFIS)   |  |
|   |  | Ayudas de formación en gestión de la investigación en salud (FGIN)   |  |
|   |  | Contratos <b>Río Hortega</b><br>Contratos <b>Sara Borrell</b>  |  |
|   | Incorporación  | Contratos de <b>gestión</b> en investigación en salud en los IIS (GIS)   |  |
|   |  | Contratos <b>Miguel Servet</b> y <b>Miguel Servet tipo II</b><br>Contratos <b>Juan Rodés</b> en IIS  |  |
|   |  | Contratos para la <b>intensificación de la actividad investigadora</b> en el SNS<br>Contratos de <b>personal técnico bioinformático</b> de apoyo a la investigación en IIS |  |
| Movilidad   | Ayudas para la movilidad para personal investigador (BAE, M-AES) |  |  |
| Impulsar la Investigación Científico-Técnica y su Transferencia | Generación de conocimiento                                       | Proyectos de I+D+I en salud  |  |
|   | Transferencia de Conocimiento                                    | <i>Proyectos de desarrollo tecnológico en salud</i>  | <i>Proyectos de Prueba de concepto (PdC)</i><br><i>Proyectos de Validación tecnológica de prototipos (VTP)</i> |
|   |  | Proyectos de investigación clínica independiente<br><i>Incorporación de nuevos grupos al Consorcio Centro de Investigación Biomédica en Red M.P. (CIBER)</i>               |  |
| Afrontar las Prioridades de Nuestro Entorno                     | Internacionalización   | Proyectos de colaboración internacional  |  |



**Interreg**  
España - Portugal



UNIÓN EUROPEA



Junta de  
Castilla y León

INN HOSPITAL ES UN PROYECTO COFINANCIADO POR EL FONDO EUROPEO DE DESARROLLO REGIONAL, FEDER EN EL MARCO DE PROGRAMAS INTERREG V ESPAÑA PORTUGAL (POCTER) 2014-2020

# HORIZONTE EUROPA



# HORIZONTE EUROPA

## ¿QUÉ ES HORIZONTE EUROPA?

Horizonte Europa ayuda a investigadores e innovadores apoyando la excelencia científica y equipando a los científicos con recursos de primer orden. Apoya las innovaciones revolucionarias y ayuda a crear nuevos servicios y mercados.



Horizonte Europa apoyará cinco misiones para aumentar la eficacia en la consecución de objetivos específicos. Estas cinco misiones son:



Acelerar la transición hacia una Europa preparada para el cambio climático y resiliente



Curar el cáncer



Crear ciudades climáticamente neutras antes de 2030



Regenerar nuestros océanos y aguas



Garantizar que el 75 % de los suelos estén sanos antes de 2030

Fuente: Parlamento Europeo



INN HOSPITAL



# HORIZONTE EUROPA

## HORIZONTE EUROPA

### UN PRESUPUESTO AMBICIOSO PARA HORIZONTE EUROPA (EN MILES DE MILLONES DE EUROS)

El presupuesto de Horizonte Europa para el período 2021-2027 asciende a 95 500 millones de euros y se distribuirá en cuatro pilares.



#### I. CIENCIA ABIERTA Y DE EXCELENCIA

Se trata de apoyar y reforzar la investigación y el talento innovador europeos.

2,4

Infraestructuras de investigación

Consejo Europeo de Investigación (ERC)  
**16,0**

Acciones Marie Skłodowska-Curie (MSCA)  
**6,6**



#### II. DESAFÍOS MUNDIALES Y COMPETITIVIDAD INDUSTRIAL EUROPEA

Se trata de garantizar la financiación de todo el proceso de investigación e innovación así como su integración en los desafíos mundiales.

Salud  
**8,2**

2,0

Acciones directas no nucleares del Centro Común de Investigación (JRC).

Digital, industria y espacio  
**15,3**

Clima, energía y movilidad  
**15,1**

Agricultura y medio ambiente  
**9,0**

2,3

Cultura, creatividad y sociedad inclusiva

1,6

Seguridad civil para la sociedad



#### III. EUROPA INNOVADORA

Se trata de apoyar el emprendimiento impulsado por la investigación.

10,1

Consejo Europeo de Innovación (EIC), incluidos los ecosistemas europeos de innovación

0,5

Ecosistemas europeos de innovación

3,0

Instituto Europeo de Innovación y Tecnología (EIT)



#### IV. AMPLIAR LA PARTICIPACIÓN Y REFORZAR EL ESPACIO EUROPEO DE INVESTIGACIÓN

Se trata de apoyar las redes de investigadores para una mejor colaboración.

3,0

Ampliar la participación y difundir la excelencia

0,4

Reformar y mejorar el sistema europeo de investigación e innovación





**Interreg**  
España - Portugal



UNIÓN EUROPEA



Junta de  
Castilla y León

INN HOSPITAL ES UN PROYECTO COFINANCIADO POR EL FONDO EUROPEO DE DESARROLLO REGIONAL FEDER EN EL MARCO DEL PROGRAMA INTERREG V ESPAÑA PORTUGAL (POCTEP) 2014 - 2020

## HORIZONTE EUROPA

**Horizonte Europa** es el principal programa de financiación de la UE en materia de investigación e innovación. Combate el cambio climático, contribuye a conseguir los Objetivos de Desarrollo Sostenible de las Naciones Unidas e impulsa la competitividad y el crecimiento de la UE.

**Puede participar** cualquier entidad jurídica, ya sea empresa, universidad, centro de investigación, asociación, Administración pública, o cualquier otro tipo de entidad, que quiera desarrollar un proyecto de I+D+I cuyo contenido se adapte a las condiciones, líneas y prioridades establecidas en el programa de trabajo o las convocatorias de propuestas.

Gran parte de las actividades de este programa se desarrollan mediante **proyectos en consorcio**, que debe estar constituido por al menos tres entidades jurídicas independientes cada una de ellas establecida en un Estado miembro de la Unión Europea (UE), o país asociado diferente, con al menos una entidad de la UE.

**Presupuesto: 95.500 millones € entre 2021-2027**

Horizonte Europa concede a los participantes **subvenciones a fondo perdido** que cubren hasta el 100% de los costes admisibles del proyecto (incluyendo los costes directos más un 25% en concepto de costes indirectos).

En el caso de las acciones de innovación la subvención se limitará a un máximo del 70% de los costes elegibles, salvo en el caso de las entidades sin ánimo de lucro que el porcentaje se mantendrá en el 100%.

Las acciones de cofinanciación de programas, la subvención tendrá un mínimo del 30 % del total de los costes admisibles, pudiendo alcanzar hasta el 70 % en determinados casos debidamente justificados.

Para participar y solicitar financiación para cualquier proyecto de investigación e innovación es necesario presentar una propuesta a una convocatoria.

# HORIZONTE EUROPA- PILARES

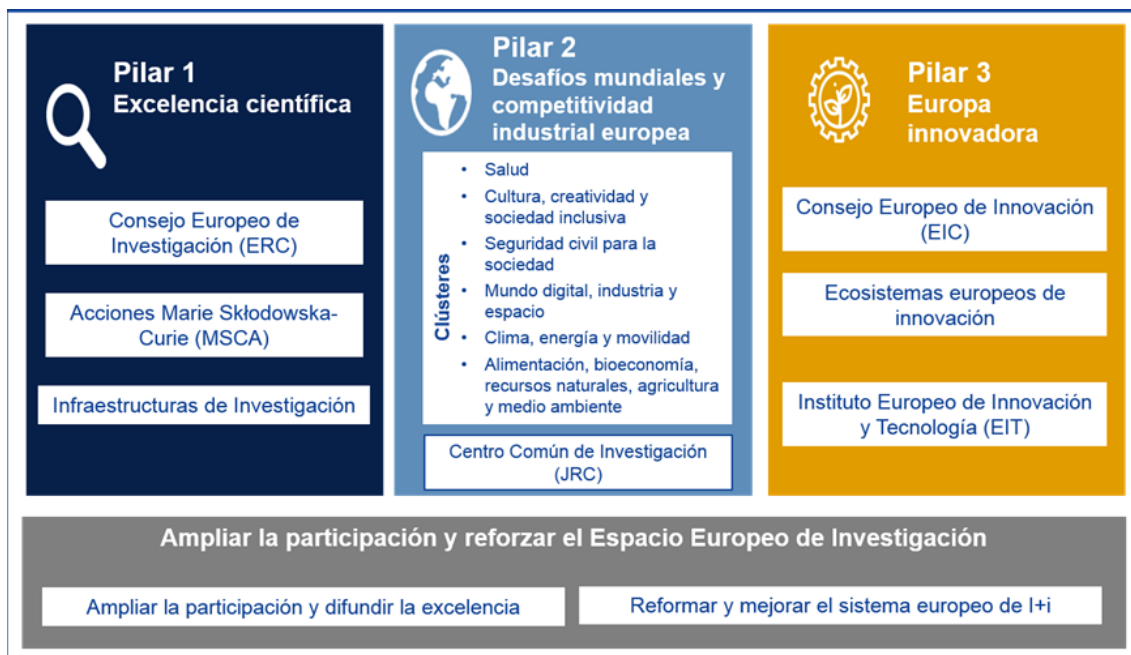

Apoyo a investigadores y sus equipos con el objetivo de perseguir **innovaciones de alto riesgo y de alto beneficio** en cualquier campo de investigación.



European Research Council  
Established by the European Commission

Dirigidas a **investigadores** en todas las etapas de su carrera. Fomenta la excelencia mediante la **movilidad internacional, intersectorial, interdisciplinar** del personal investigador.



Las **infraestructuras de investigación** son instalaciones que proporcionan recursos y servicios a las comunidades de investigación para realizar investigaciones y fomentar la innovación en sus campos.



# HORIZONTE EUROPA – PILAR II

## CLÚSTER ESPECÍFICO DE SALUD



**Pilar 2**  
Desafíos mundiales y competitividad industrial europea

**Clústeres**

- Salud
- Cultura, creatividad y sociedad inclusiva
- Seguridad civil para la sociedad
- Mundo digital, industria y espacio
- Clima, energía y movilidad
- Alimentación, bioeconomía, recursos naturales, agricultura y medio ambiente

Centro Común de Investigación (JRC)

- **Proyectos colaborativos:** consorcios con un mínimo de 3 entidades de 3 países diferentes de la UE.
- Se puede participar como **socio** o como **coordinador de un proyecto**.
- **Programas de trabajo:** Los proyectos deben alinearse con las prioridades específicas de investigación e innovación establecidas por la CE en las convocatorias, programas de trabajo y líneas específicas de actuación.
- **Criterio de selección:** excelencia, impacto e



# HORIZONTE EUROPA – CLÚSTER SALUD

Web específica del cluster 1 SALUD en Horizonte Europa

[https://research-and-innovation.ec.europa.eu/funding/funding-opportunities/funding-programmes-and-open-calls/horizon-europe/cluster-1-health\\_en](https://research-and-innovation.ec.europa.eu/funding/funding-opportunities/funding-programmes-and-open-calls/horizon-europe/cluster-1-health_en)

| Clusters                              | Areas of intervention  |  |
|---------------------------------------|--|--|
| <b>Health</b>                         | <ul style="list-style-type: none"> <li>* Health throughout the life course</li> <li>* Non-communicable and rare diseases</li> <li>* Tools, technologies and digital solutions for health and care</li> </ul>                         | <ul style="list-style-type: none"> <li>* Environmental and social health determinants</li> <li>* Infectious diseases</li> <li>* Health care systems</li> </ul>   |
| <b>Inclusive and Secure Societies</b> | <ul style="list-style-type: none"> <li>* Democracy</li> <li>* Social and economic transformations</li> <li>* Protection and Security</li> </ul>  | <ul style="list-style-type: none"> <li>* Cultural heritage</li> <li>* Disaster-resilient societies</li> <li>* Cybersecurity</li> </ul>   |
| <b>Digital and Industry</b>           | <ul style="list-style-type: none"> <li>* Manufacturing technologies</li> <li>* Advanced materials</li> <li>* Next generation internet</li> <li>* Circular industries</li> <li>* Space</li> </ul>                                     | <ul style="list-style-type: none"> <li>* Key digital technologies</li> <li>* Artificial intelligence and robotics</li> <li>* Advanced computing and Big Data</li> <li>* Low carbon and clean industry</li> </ul> |
| <b>Climate, Energy and Mobility</b>   | <ul style="list-style-type: none"> <li>* Climate science and solutions</li> <li>* Energy systems and grids</li> <li>* Communities and cities</li> <li>* Industrial competitiveness in transport</li> <li>* Smart mobility</li> </ul> | <ul style="list-style-type: none"> <li>* Energy supply</li> <li>* Buildings and industrial facilities in energy transition</li> <li>* Clean transport and mobility</li> <li>* Energy storage</li> </ul>          |
| <b>Food and Natural Resources</b>     | <ul style="list-style-type: none"> <li>* Environmental observation</li> <li>* Agriculture, forestry and rural areas</li> <li>* Food systems</li> <li>* Circular systems</li> </ul>   | <ul style="list-style-type: none"> <li>* Biodiversity and natural capital</li> <li>* Sea and oceans</li> <li>* Bio-based innovation systems</li> </ul>   |

v. 25 June 2018



Enlace directo al programa de trabajo (WP)

[https://ec.europa.eu/info/funding-tenders/opportunities/docs/2021-2027/horizon/wp-call/2021-2022/wp-4-health\\_horizon-2021-2022\\_en.pdf](https://ec.europa.eu/info/funding-tenders/opportunities/docs/2021-2027/horizon/wp-call/2021-2022/wp-4-health_horizon-2021-2022_en.pdf)



# PROGRAMA LIFE

[https://cinea.ec.europa.eu/life\\_es](https://cinea.ec.europa.eu/life_es)



**El Programa LIFE es el instrumento de financiación de la UE dedicado exclusivamente al medio ambiente y la acción climática**

- CINEA-Agencia Ejecutiva Europea del Clima , Infraestructuras y Medio Ambiente (implementación de Life)
- Contribución de un 100% en el Pacto Verde Europeo y Next GenerationUE
- Presupuesto de 5.430 M€ para 2021-2027

El programa LIFE contempla 3 pilares temáticos: uno de MEDIO AMBIENTE Y **SALUD**

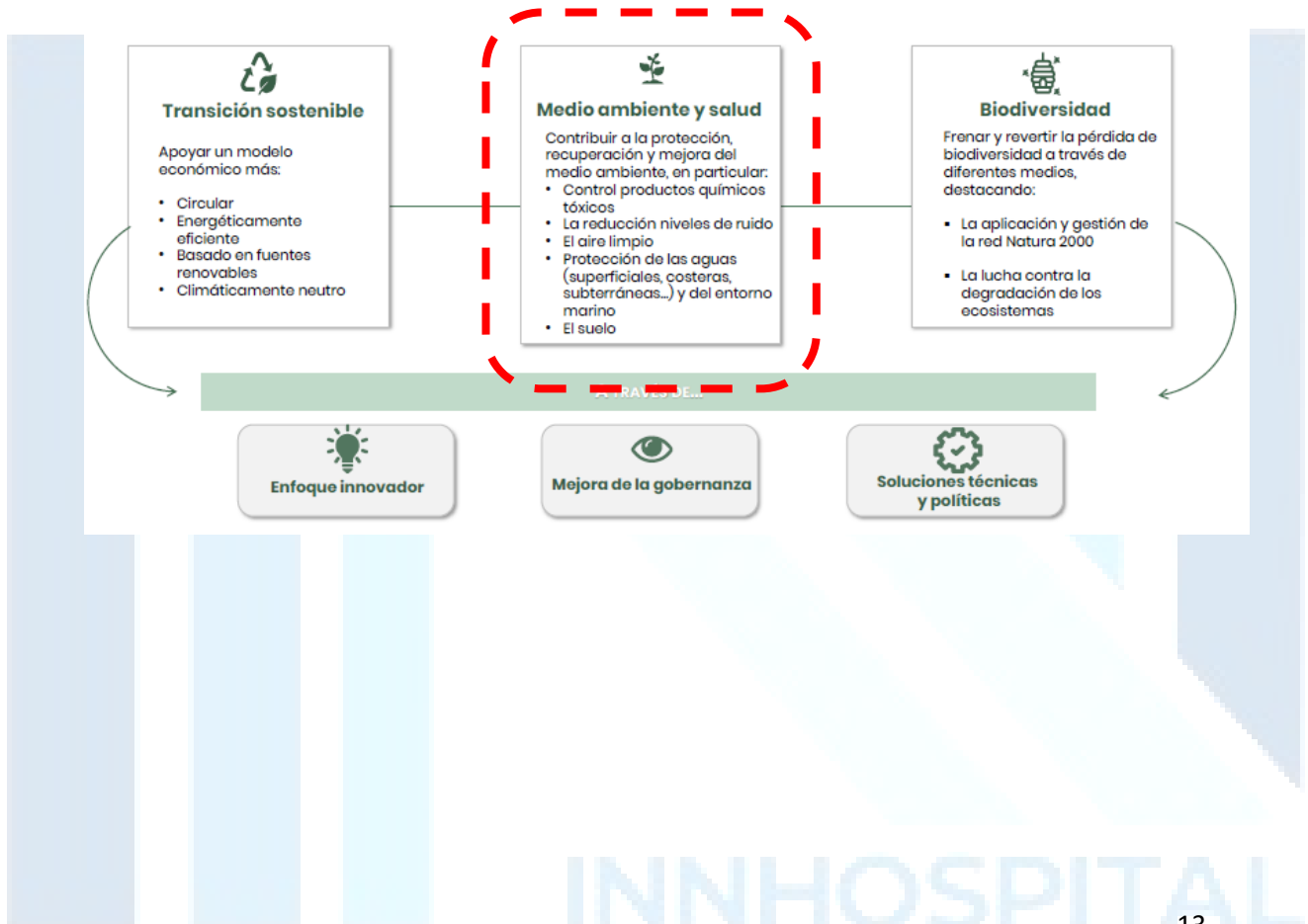

## FUNDING & TENDERS

Funding and Tenders es la plataforma europea donde pueden presentarse y gestionarse multitud de ayudas. Entre otras destaca: [Horizonte Europa](#), [LIFE](#), [Erasmus+](#) (parte de las líneas), [EU4HEATH](#), [EU Justice](#), etc.

|   |   |                                 |   |   |   |
|---|---|---------------------------------|---|---|---|
| Search funding & tenders<br>Cue Funding updates<br>(CU Archived funding (FP7-CIP) | Erasmus+ Programme (ERASMUS)              | EU Anti-fraud Programme (EUAF)  | EU External Action (RELEX)                                      | EU4Health Programme (EU4H)                              |   |
| Euratom Research and Training Programme (EURATOM)                                 | Europe Direct (ED)                        | European Defence Fund (EDF)     | European Maritime, Fisheries and Aquaculture Fund (EMFAF)       | European Parliament (EP)                                | European Social Fund + (ESF)                        |
| European Solidarity Corps (ESC)   | Fiscalis Programme (FISC)                 | Horizon Europe (HORIZON)        | Information Measures for the Common Agricultural Policy (IMCAP) | Information Measures for the EU Cohesion policy (IMREG) | Innovation Fund (INNOVFUND)                         |
| Internal Security Fund (ISF)  | Interregional Innovation Investments (I3) | Just Transition Mechanism (JTM) | Justice Programme (JUST)  | Pilot Projects and Preparatory Actions (PPPA)           | Programme for Environment and Climate Action (LIFE) |

Es importante [REGISTRARSE](#) y obtener un [LOGIN](#) ya que las propuestas no es necesario que sean presentadas por el representante legal de la entidad. El representante legal ([LEAR](#)) puede autorizar a otros miembros para la presentación, gestión y justificación de propuestas, aunque solamente el LEAR tendrá capacidad de firma de documentos.

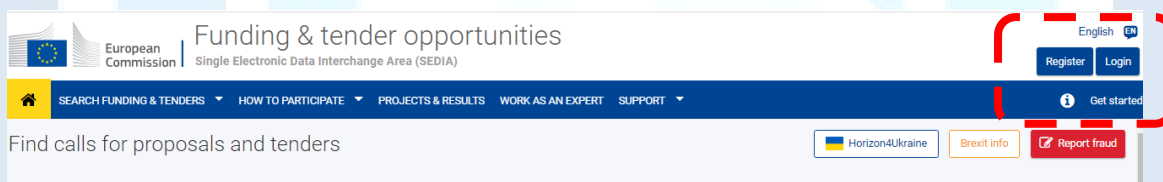

En la plataforma Funding and Tenders hay un buscador de convocatorias, donde se puede incluir la palabra que nos interesa o seleccionar, mediante los filtros, las convocatorias:

The screenshot shows the 'Funding & tender opportunities' page. A red dashed box highlights the search area. Three blue arrows point to specific elements:

- Menú "Buscar"**: Points to the 'SEARCH FUNDING & TENDERS' dropdown menu.
- Buscador por palabras clave**: Points to the search input field containing the word 'cancer'.
- Selector de convocatorias abiertas, cerradas y por abrir**: Points to the 'Submission status' section, which includes filters for 'Forthcoming (2)', 'Open for submission (2)', and 'Closed (77)'. The 'TENDERS' filter is also visible.

Una vez elegida la convocatoria, en el interior podemos ver información general de la convocatoria (fechas apertura y cierre, si se presenta a una fase o en dos, etc.):

| General information  |  |   |
|--|--|---|
| Programme<br><b>EU4 Health Programme (EU4H)</b>                  |  |   |
| Call<br><b>Action Grants 2022 - second wave (EU4H-2022-PJ-3)</b> |  |   |
| Type of action<br><b>EU4H-PJG EU4H Project Grants</b>            | Type of MGA<br><b>EU4H Action Grant Budget-Based [EU4H-AG]</b> |   |
| Deadline model<br><b>single-stage</b>                            | Opening date<br><b>15 September 2022</b>                       | Deadline date<br><b>28 February 2023 17:00:00 Brussels time</b> |

Documentación legal sobre la convocatoria: condiciones de elegibilidad, requisitos financieros, guías, etc.

Además, hay un apartado para búsqueda de socios. En esta apartado se puede tanto buscar socios como ofrecerse para formar parte de proyectos.



**Topic conditions and documents**

**Conditions**

- 1. Admissibility conditions:** described in section 5 of the [call document](#)
- 2. Eligible countries:** described in section 6 of of the [call document](#)
- 3. Other eligibility conditions:** described in section 6 of the [call document](#)

[show more...](#)

**Partner search announcements**

**16** Searches of partners to collaborate on this topic

[View / Edit](#)

Una vez comenzada la presentación de la propuesta, deben completarse los formularios de presentación. Lo mínimo es que haya que cumplimentar un formulario A (online) y un formulario B (memoria en pdf.). Si la convocatoria pide otra documentación a mayores, deberá aportarse en Funding and Tenders:





# Part A: Administrative Forms

## A1: General Information:

- ▶ Título del proyecto
- ▶ Acrónimo
- ▶ Palabras clave
- ▶ Resumen
- ▶ Declaraciones
- ▶ Plan de Igualdad
- ▶ Tabla de los investigadores

## A2: Administrative data of all participating institutions

- ▶ Todos los beneficiarios tienen que tener un PIC Number
- ▶ Deben añadirse las personas de contacto de cada institución

The image shows a screenshot of a web-based administrative form. Section 1, 'General information', includes fields for Title, Call number, Type of Action, and Classification. It also has a 'Proposed start' date field and a 'Duration in months' field. Below these are 'Free keywords' and an 'Abstract' section with a character limit. Section 2, 'Administrative data of participating organisations', contains a table for 'PIC' (Legal name) and a 'Legal status of your organisation' section with various checkboxes for different types of legal entities. There is also a 'Research and Innovation legal statuses' section with checkboxes for various statuses like 'Public body', 'Non-profit', etc.

# Part B: Memoria del proyecto

El formulario B es donde se describe la propuesta. Además de los objetivos y una página resumen, contiene 3 secciones **EXCELENCIA**, **IMPACTO** e **IMPLEMENTACIÓN**.

## Aspectos clave

- Your proposed work must be within the **scope** of a work programme **topic**
  - You need to demonstrate that your idea is ambitious and goes **beyond the state of the art**
  - Your scientific **methodology** must take into account **interdisciplinary, gender dimension and open science practices**. It must **not significantly harm** the environment
  - You should show how your project could contribute to the **outcomes and impacts** described in the work programme (**the pathway to impact**)
  - You should describe the planned measures to **maximise the impact** of your project ('**plan for the dissemination and exploitation including communication activities**')
  - You should demonstrate the **quality** of your **work plan, resources and participants**
- Excellence (linked to the first three items)
- Impact (linked to the fourth and fifth items)
- Implementation (linked to the sixth item)

[guia-del-participante-h2020.pdf \(horizonteeuropa.es\)](http://horizonteeuropa.es/guia-del-participante-h2020.pdf)



## PROGRAMA LIFE - SUBPROGRAMAS

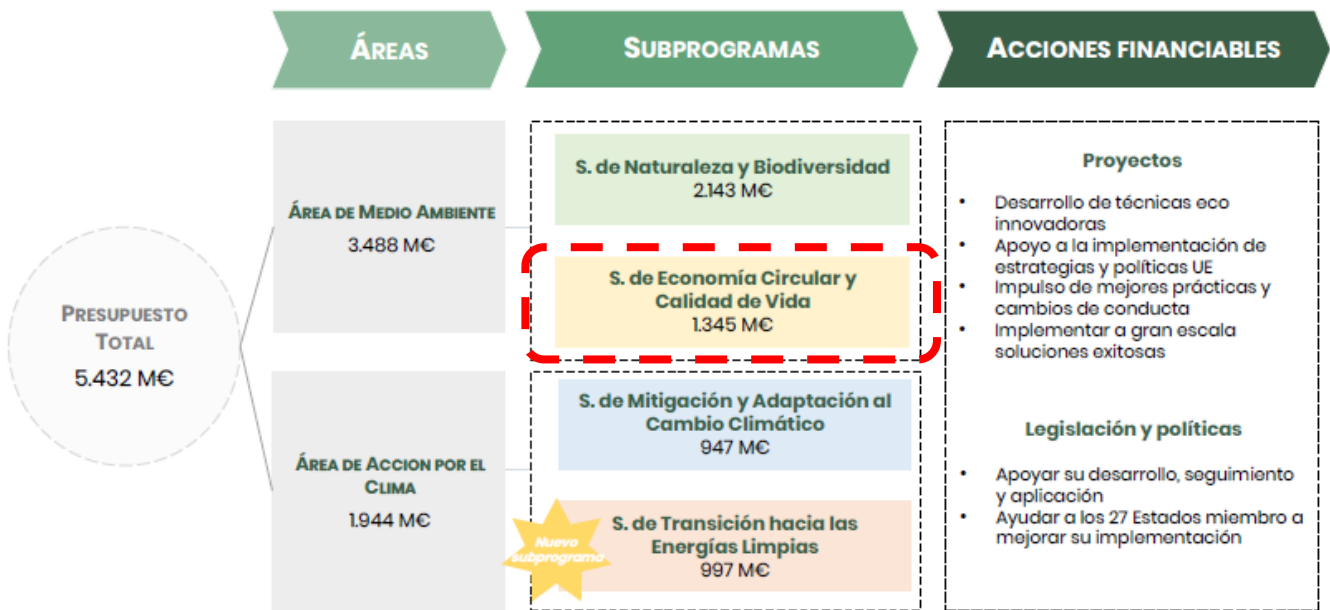

**Cofinanciación de hasta el 60%**  
Sube hasta el 75% en los proyectos de  
Naturaleza y Biodiversidad

Presentación en el portal de la Comisión Funding  
and Tenders

Tener en cuenta las temáticas para el periodo  
2021-24

### Economía circular y calidad de vida

- Economía circular
- Ruido, suelos, aire, residuos, agua
- Economía verde
- Accidentes industriales
- Gestión marina y costera
- Productos químicos
- Medio ambiente urbano

# ERASMUS+



# Erasmus+

## Erasmus + período 2021 -2027.

- Programa de la UE en los ámbitos de **la educación, la formación, la juventud y el deporte** para el periodo 2021 - 2027
- **Presupuesto de 26.200 millones de €** (casi el doble que en 2014-2020). Se complementará con unos 2.200 millones de € procedentes de los instrumentos externos de la UE.
- En este periodo, el programa hace especial hincapié en la inclusión social, las transiciones ecológica y digital, y el fomento de la participación de las personas jóvenes en la vida democrática.
  - Movilidad internacional de estudiantes y personal docente (**Acción Clave 1**)
  - Proyectos de desarrollo de las capacidades en la educación superior. (**Acción Clave 2**)
  - Apoyo al diálogo político (**Acción Clave 3**)
  - Actividades Jean Monnet
- Plan estratégico 2021-2024



Inclusión y diversidad



Transformación digital



Medio ambiente y lucha contra el cambio climático



Participación en la vida democrática

## ERASMUS+ ACCIONES CLAVE



Acción clave 1 (KA1):  
Movilidad de las personas



Acción clave 2 (KA2):  
Cooperación entre organizaciones



Acción clave 3 (KA3):  
Respaldo al desarrollo de políticas

+ Jean Monnet



Acción clave 2 (KA2):  
Cooperación entre organizaciones

Asociaciones para la cooperación:  
- Asociaciones de cooperación  
- Asociaciones a pequeña escala

### Asociaciones de cooperación

Mínimo 3 socios de 3 países del programa (+ terceros países)

SCH-VET-ADU-HED

Desarrollo, transferencia o implementación de prácticas innovadoras

De 12 a 36 meses

Financiación a tanto alzado:  
120.000 €, 250.000 € o 400.000 €

### Asociaciones a pequeña escala

Mínimo 2 socios de 2 países del programa

SCH-VET-ADU

Dar acceso a Erasmus+

De 6 a 24 meses

Financiación a tanto alzado:  
30.000 € o 60.000 €

## INTERREG



<https://www.interr>

<https://www.interreg-sudoe.eu/inicio>

<https://www.poctep.eu/>

## INTERREG- SUDOE



La geografía del programa Interreg Sudoe 2021-2027 es la siguiente:

- > España: todas las comunidades autónomas y ciudades autónomas, a excepción de las Islas Canarias;
- > Francia: las regiones de Nouvelle Aquitaine y Occitanie y para la región de Auvergne-Rhône-Alpes, la antigua región de Auvergne;
- > Portugal continental;
- > El Principado de Andorra participa como tercer país.



### El marco normativo 2021-2027

Para el período de programación 2021-2027, la Unión Europea centrará sus políticas en cinco prioridades de inversión:

- > una Europa más inteligente,
- > una Europa más verde con cero emisiones de carbono,
- > una Europa más conectada,
- > una Europa más social,
- > una Europa más cercana a los ciudadanos.





# INTERREG – SUDOE ÁREAS PRIORITARIAS

## **Prioridad 1: Preservar el capital natural y reforzar la adaptación al cambio climático en el SUDOE**

- OS 2.4 Favorecer la adaptación al cambio climático y la prevención del riesgo de catástrofes, así como la resiliencia, teniendo en cuenta los enfoques basados en los ecosistemas (16,7 M€)
- OS 2.5 Promover el acceso al agua y gestión hídrica sostenible (13,7 M€)
- OS 2.7 Incrementar la protección y la conservación de la naturaleza, la biodiversidad y las infraestructuras verdes, también en las zonas urbanas, y reducir toda forma de contaminación (13,7 M€)

## **Prioridad 2: Promover la cohesión social y el equilibrio territorial y demográfico en el SUDOE mediante la innovación y la transformación de los sectores productivos**

- OS 1.1 Desarrollar y mejorar las capacidades de investigación e innovación y asimilar tecnologías avanzadas (17,6 M€)
- OS 1.4 Desarrollar capacidades para la especialización inteligente, la transición industrial y el emprendimiento (6,8 M€)

## **Prioridad 3: Promover la cohesión social y el equilibrio territorial y demográfico en el SUDOE a través de la innovación social, la valorización del patrimonio y los servicios**

- OS 4.1 Mejorar la eficacia y el carácter inclusivo de los mercados de trabajo, así como el acceso a un empleo de calidad, mediante el desarrollo de las infraestructuras sociales y la promoción de la economía social (4,9 M€)
- OS 4.5 Velar por la igualdad de acceso a la asistencia sanitaria y reforzar la resiliencia de los sistemas sanitarios, en particular la atención primaria, así como fomentar la transición de la asistencia institucional a la asistencia en los ámbitos familiar y local (11,8 M€)
- OS 4.6 Potenciar el papel de la cultura y el turismo sostenible en el desarrollo económico, la inclusión social y la innovación social (7,9 M€)

## **Prioridad 4 : Reforzar el impacto del SUDOE en los territorios**

- ISO 6.6 Otras acciones que apoyen una mejor gobernanza de la cooperación (4,9 M€)

# INTERREG- POCTEP

## Zonas elegibles y financiación

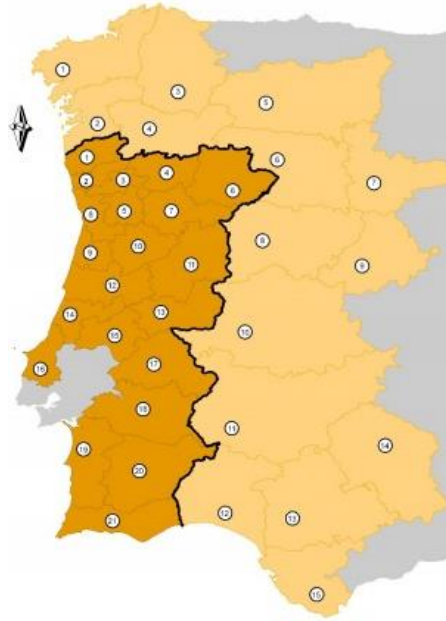
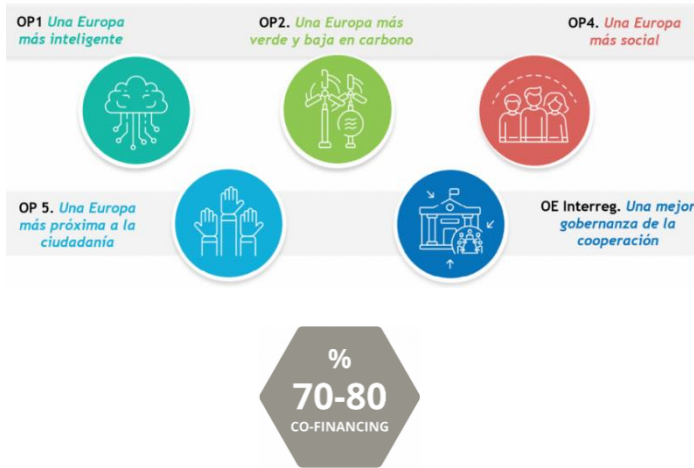

## Calendario de convocatorias:

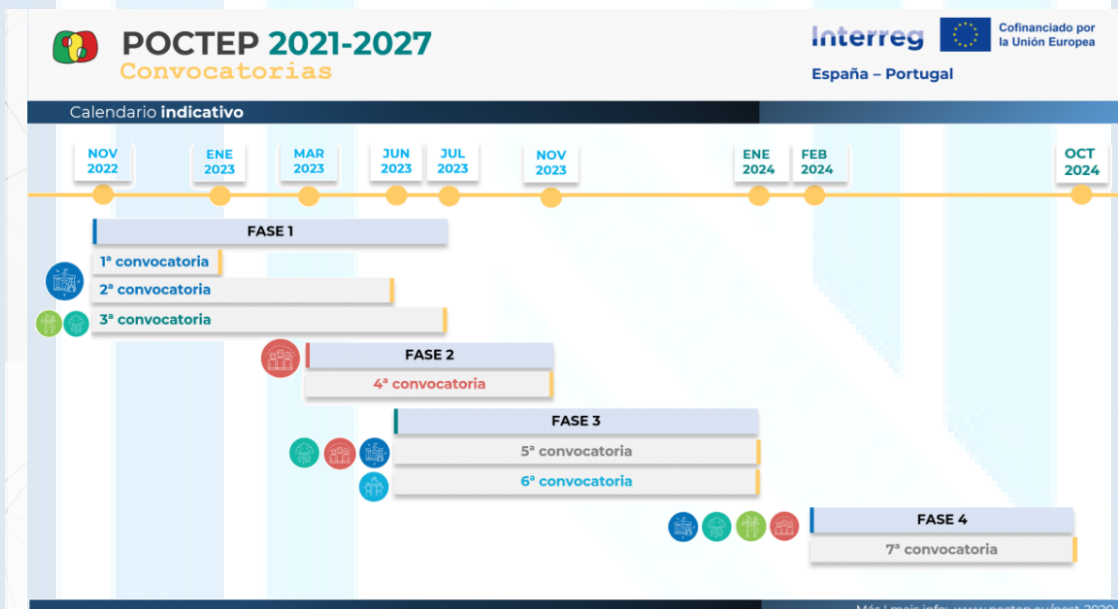



# INTERREG- POCTEP

## Objetivos políticos, prioridades y objetivos específicos

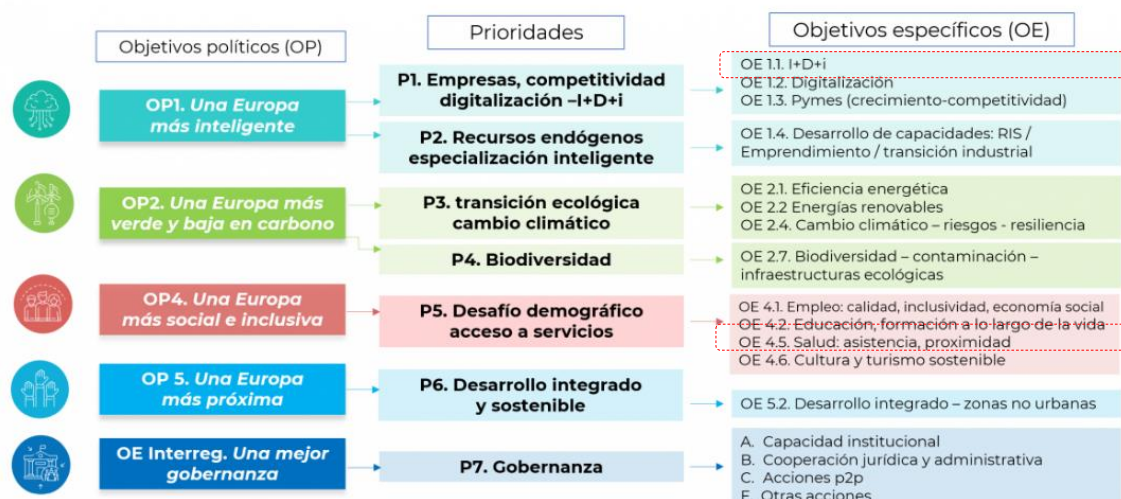

**OP4. Una Europa más social e inclusiva**, por medio de la aplicación del pilar europeo de derechos sociales;

**OE 4.5** la garantía de la igualdad de acceso a la asistencia sanitaria, reforzando la resiliencia de los sistemas sanitarios, incluida la atención primaria, y fomentando la transición de la asistencia institucional a la asistencia en los ámbitos familiar y local,

**Prioridad 5.** Potenciar la cooperación para afrontar el reto demográfico en el espacio fronterizo, creando condiciones de vida atractivas basadas en el acceso al mercado de trabajo, servicios públicos esenciales, movilidad y aplicando principios de inclusión social, igualdad de oportunidades y trato.

La situación de crisis sanitaria, generada por la aparición en el escenario mundial de la COVID-19, ha puesto claramente de manifiesto algunas debilidades y carencias que ya venía sufriendo la población que reside en el espacio de cooperación transfronterizo, derivadas en gran parte por su perfil demográfico envejecido, relacionadas con la prestación de servicios sanitarios, por lo que resulta pertinente mejorar el acceso a una asistencia sanitaria de calidad, sostenible y asequible.

En el marco de este OE se desarrollarán nuevas fórmulas para compartir recursos, metodologías, experiencias e infraestructuras en el ámbito sanitario en el espacio transfronterizo a partir de la cooperación entre agentes e instituciones a ambos lados de la frontera.

Complementariamente, se podrán desarrollar acciones en materia sociosanitaria dirigidas a las personas de mayor edad residentes en el espacio de cooperación transfronteriza. Estas acciones deben tener en cuenta especialmente las diferencias existentes en las necesidades y características de hombres y mujeres.

Modalidad de ayuda: Todas las actuaciones de este OE serán financiadas con la modalidad de subvención, ya que se trata de actuaciones que por su naturaleza no generarán ingresos.

[pocetp\\_2021\\_2027\\_es\\_05\\_08\\_2022.pdf](#)

**Beneficiarios:** la tipología de entidades beneficiarias se puede consultar [en el documento de Programa](#). Se resume en: administraciones públicas (de ámbito local, regional y nacional); agencias de desarrollo regional; universidades y otras entidades de enseñanza superior y centros de investigación; centros tecnológicos; fundaciones y asociaciones; parques científicos y tecnológicos; empresas; asociaciones de empresas y cámaras de comercio; confederaciones hidrográficas; agrupaciones europeas de cooperación territorial (AECT).

**Presupuesto:** es posible que cada convocatoria establezca condiciones concretas relativas al presupuesto. No obstante, en todos los casos, el **presupuesto mínimo de los proyectos será de 200.000 €**.

Por otra parte, se establece un sistema de imputación de coste simplificado para dos **categorías de gasto**:

- “Gastos de oficina y administrativos”: se establece un tipo fijo del 15% de los gastos directos de personal.
- “Gastos de viaje y alojamientos”: se establece un tipo fijo del 8% de los gastos directos de personal.





Este proyecto está cofinanciado por el Fondo Europeo de Desarrollo Regional (FEDER) a través del Programa Interreg V-A España-Portugal (POCTEP) 2014-2020.

Las opiniones vertidas en esta publicación son de exclusiva responsabilidad del autor que las emite. La Comisión Europea y las Autoridades del Programa no se hacen responsables del uso que pueda hacerse de la información contenida en el mismo.