

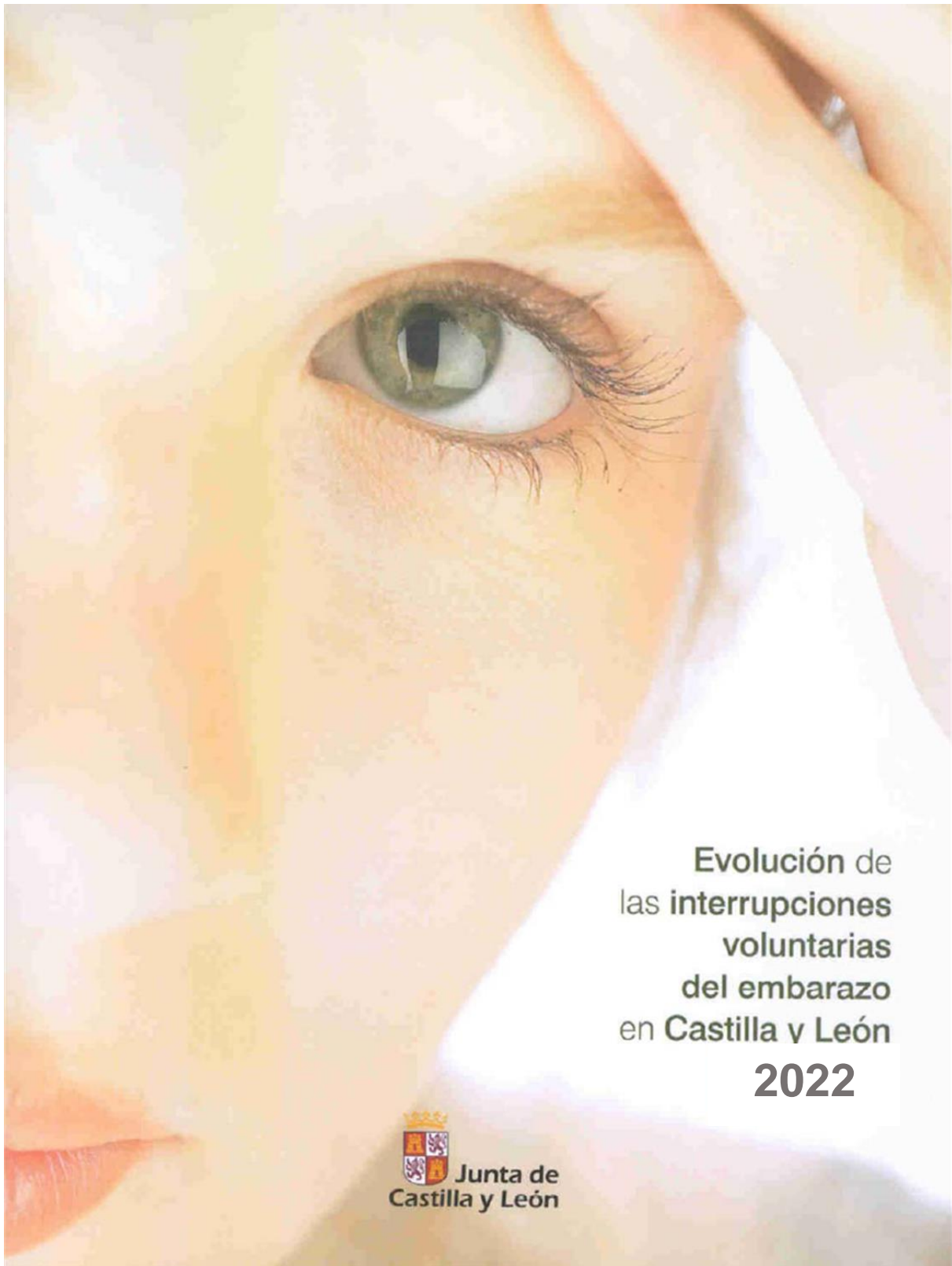

**Junta de
Castilla y León**

Consejería de Sanidad
Dirección General de Salud Pública



**Evolución de
las interrupciones
voluntarias
del embarazo
en Castilla y León
2022**



**Junta de
Castilla y León**



**Junta de
Castilla y León**

Consejería de Sanidad
Dirección General de Salud Pública

Servicio de Información de Salud Pública

Maria Jesús Alonso Ramos, Técnico Facultativo

Rufino Alamo Sanz, Jefe de Servicio

Valladolid, Julio 2023

Consejería de Sanidad,

Paseo Zorrilla, 1-47007 Valladolid

ÍNDICE

Presentación.....	4
Resultados de las IVE realizadas en mujeres residentes en Castilla y León. 2022.....	5
Evolución de las IVE realizadas en mujeres residentes en Castilla y León. 2001-2022.....	24
Conclusiones.....	26
Anexos.....	28
Interrupción Voluntaria del Embarazo en Castilla y León. Año 2022.....	29
Interrupción Voluntaria del Embarazo en Ávila. Año 2022.....	34
Interrupción Voluntaria del Embarazo en Burgos. Año 2022.....	39
Interrupción Voluntaria del Embarazo en León. Año 2022.....	44
Interrupción Voluntaria del Embarazo en Palencia. Año 2022.....	49
Interrupción Voluntaria del Embarazo en Salamanca. Año 2022.....	54
Interrupción Voluntaria del Embarazo en Segovia. Año 2022.....	59
Interrupción Voluntaria del Embarazo en Soria. Año 2022.....	64
Interrupción Voluntaria del Embarazo en Valladolid. Año 2022.....	69
Interrupción Voluntaria del Embarazo en Zamora. Año 2022.....	74
Ficha de notificación.....	79
Centros autorizados para IVE en Castilla y León.....	80

PRESENTACIÓN

En 1985 se despenalizaron determinados supuestos de Interrupción Voluntaria del Embarazo (IVE) en España (Ley Orgánica 9/1985, de 5 de julio) y su notificación se estableció como obligatoria por Orden de 16 de junio de 1986. El Boletín de notificación, común para todo el Estado, fue aprobado por el Consejo Interterritorial de Salud en 1990, modificándose sucesivamente en 1999, 2007 y finalmente en 2011 cuando se establece el modelo vigente en la actualidad.

El objeto de este documento es presentar la información de las IVE realizadas por las mujeres residentes en Castilla y León durante el año 2022, incluidas en los supuestos regulados por la vigente Ley Orgánica 2/2010, de 3 de marzo de salud sexual y reproductiva y de la interrupción voluntaria del embarazo, que comprende las efectuadas:

1. A petición de la mujer.
2. Por causas médicas:
 - a) Grave riesgo para la vida o la salud de la embarazada.
 - b) Riesgo de graves anomalías en el feto.
 - c) Anomalías fetales incompatibles con la vida o enfermedad extremadamente grave e incurable.

Desde mayo de 2012 la recogida de las variables se realiza mediante una aplicación informática específicamente desarrollada por la Consejería de Sanidad, a través de la cual los seis centros autorizados en Castilla y León suministran “*on line*” íntegramente las variables requeridas. Esto mejora la protección de datos, además de otros importantes avances sobre la tradicional comunicación en papel (rapidez, autonomía, calidad,..). Con los datos obtenidos del Ministerio de Sanidad se completa la información del total de IVE en residentes en Castilla y León, al incluir las realizadas en centros de otras Comunidades.

Conocer la evolución de las IVE es importante tanto en el ámbito de la salud pública como en el de la planificación sanitaria, ya que generalmente son el resultado de embarazos no deseados. El análisis de los cambios observados permite evaluar las actividades de prevención y planificación desarrolladas y, de ser necesario, definir nuevas actividades frecuentemente orientadas a los grupos más vulnerables. Esta información es también relevante para los profesionales que trabajan en el campo de la salud reproductiva, de la salud de la mujer y en otras áreas como juventud, familia o educación.

Se recoge información estadístico-epidemiológica sobre el perfil de las mujeres residentes en nuestra Comunidad que interrumpen su embarazo, con las limitaciones que la normativa de protección de datos personal y de la función estadística establece. Se incluye el Boletín de notificación (página 80). Para permitir su comparación con los datos nacionales, la información presentada se disgrega por provincias.

Sin la colaboración de los centros acreditados para IVE y de las diferentes Administraciones Sanitarias implicadas, este informe estadístico no hubiera sido posible. A todos ellos les agradecemos el trabajo realizado.

RESULTADOS DE LAS INTERRUPCIONES VOLUNTARIAS DEL EMBARAZO REALIZADAS EN MUJERES RESIDENTES EN CASTILLA Y LEÓN. 2022.

En el año 2022 se han realizado 2.839 interrupciones voluntarias del embarazo (IVE) en mujeres con residencia en Castilla y León, con la siguiente distribución provincial:

Tabla 1. Distribución de IVE por provincia de residencia.

Provincia de residencia	n	%
Ávila	158	5,57
Burgos	433	15,25
León	508	17,89
Palencia	170	5,99
Salamanca	392	13,81
Segovia	216	7,61
Soria	119	4,19
Valladolid	639	22,51
Zamora	204	7,19
Castilla y León	2.839	100,00

El mayor número de IVE se observa en las provincias de Valladolid, León, Burgos y Salamanca, que conjuntamente suponen un 70% del total. El resto de provincias se sitúan en un intervalo del 4,19% al 7,61%, siendo Soria la provincia que presenta menor número de casos en esta edición, seguida de Ávila.

Tabla 2. Distribución de IVE por provincia de residencia. Comparación con el año anterior.

Provincia de residencia	Nº IVE 2022	Nº IVE 2021	Variación	% variación
Ávila	158	131	27	20,61
Burgos	433	338	95	28,11
León	508	558	-50	-8,96
Palencia	170	165	5	3,03
Salamanca	392	223	169	75,78
Segovia	216	202	14	6,93
Soria	119	120	-1	-0,83
Valladolid	639	702	-63	-8,97
Zamora	204	158	46	29,11
Castilla y León	2.839	2.597	242	9,32

En 2022 se han realizado 242 IVE más que en el año 2021 (9,32%). El aumento ha afectado sobre todo a las provincias de Salamanca (75,78%), Zamora (29,11%) y Burgos

(28,11%), mientras que han descendido, sin embargo, las cifras de Valladolid (-8,97), León (-8,96%) y Soria (-0,83%).

Tabla 3. Distribución de IVE según grupos de edad.

Grupos de edad	n	%
< 15	5	0,18
15-19	284	10,00
20-24	597	21,03
25-29	559	19,69
30-34	597	21,03
35-39	538	18,95
40-44	235	8,28
>44	24	0,85
Total	2.839	100,00

La edad de las mujeres se encuentra comprendida entre los 14 (5 casos) y los 49 años (1 caso). El 80,7% de las interrupciones se registran en mujeres con edad entre los 20 y 39 años.

Figura 1. Distribución de IVE en mujeres residentes en Castilla y León según edad.

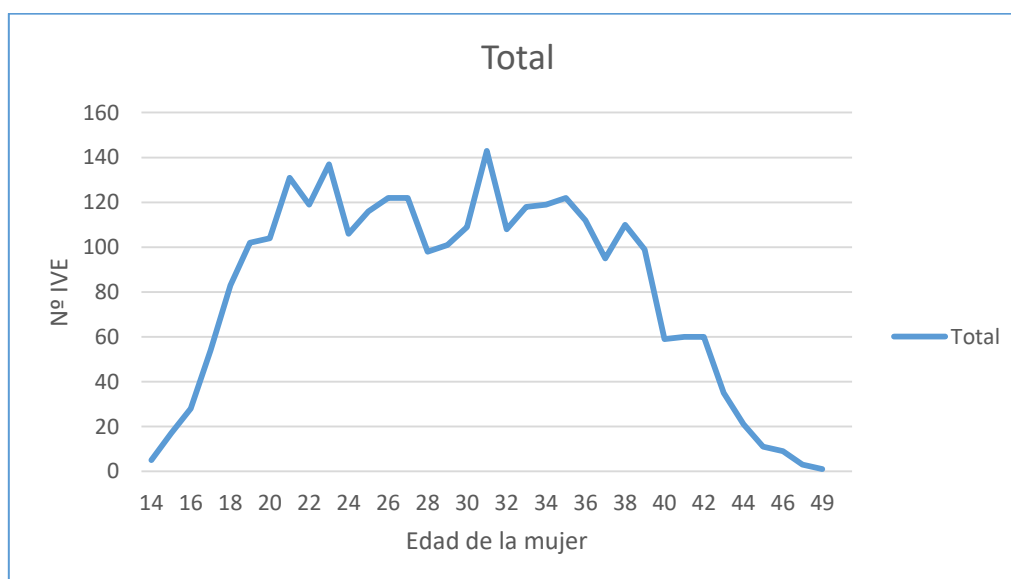

El mayor nº de IVE se observa a los 31 años con 143 casos, seguido de los 23 y 21 con 137 y 131 casos respectivamente.

Tabla 4. Distribución de las IVE según grupo de edad y provincia de residencia.

Provincia de residencia	Grupos de edad								Total n (%)
	< 15	15-19	20-24	25-29	30-34	35-39	40-44	>44	
	n	n	n	n	n	n	n	n	
Ávila	0	13	32	35	25	36	13	4	158 (5,57)
Burgos	0	45	85	78	91	86	45	3	433 (15,25)
León	2	42	104	91	110	104	52	3	508 (17,89)
Palencia	0	18	36	32	42	33	9	0	170 (5,99)
Salamanca	0	42	88	92	77	59	30	4	392 (13,81)
Segovia	0	19	57	41	59	29	9	2	216 (7,61)
Soria	0	16	26	26	21	21	7	2	119 (4,19)
Valladolid	2	66	131	120	130	129	56	5	639 (22,51)
Zamora	1	23	38	44	42	41	14	1	204 (7,19)
Total (%)	5	284	597	559	597	538	235	24	2839
	0,18	10	21,03	19,69	21,03	18,95	8,28	0,85	

Tabla 5. Tasas IVE 1/1.000 mujeres* según grupo de edad y provincia de residencia.

Edad	Ávila	Burgos	León	Palencia	Salamanca	Segovia	Soria	Valladolid	Zamora	Castilla y León
15-19	3,84	5,72	4,76	5,50	5,96	5,29	8,21	5,49	7,54	5,57
20-24	9,32	10,97	11,91	11,21	12,11	15,35	13,01	11,59	11,79	11,79
25-29	10,19	10,37	10,43	9,58	12,45	11,17	12,85	10,91	13,08	11,08
30-34	6,85	10,73	10,88	11,31	9,81	15,68	9,90	10,89	11,46	10,80
35-39	8,34	8,56	8,10	7,38	6,56	6,58	8,60	8,51	9,70	8,04
40-44	2,44	3,60	3,29	1,65	2,74	1,69	2,39	2,78	2,62	2,80
Total 15-44	6,54	7,94	7,73	7,24	7,84	8,75	8,69	7,75	8,83	7,85

*Datos INE 01/01/2022. Población por provincias, edad (grupos quinquenales), Españoles/Extranjeros, sexo y año.

Las tasas más altas corresponden al grupo de 20 a 24 años en todas las provincias excepto en Ávila, Salamanca y Zamora, en que es mayor la tasa en el grupo de 25 a 29 años, y en Palencia y Segovia, con tasas superiores en las mujeres de 30 a 34 años, siendo esta última provincia y grupo etario la que presenta mayor tasa de IVE en 2022 (15,68 IVE/1000 mujeres).

Tabla 6. Distribución IVE por tipo financiación.

Financiación pública	n	%
Sí	1.684	59,32
No	1.155	40,68
Total	2.839	100,00

El número de IVE con financiación pública supera a las no financiadas.

Figura 2. Distribución provincial de IVE según financiación pública (si/no)

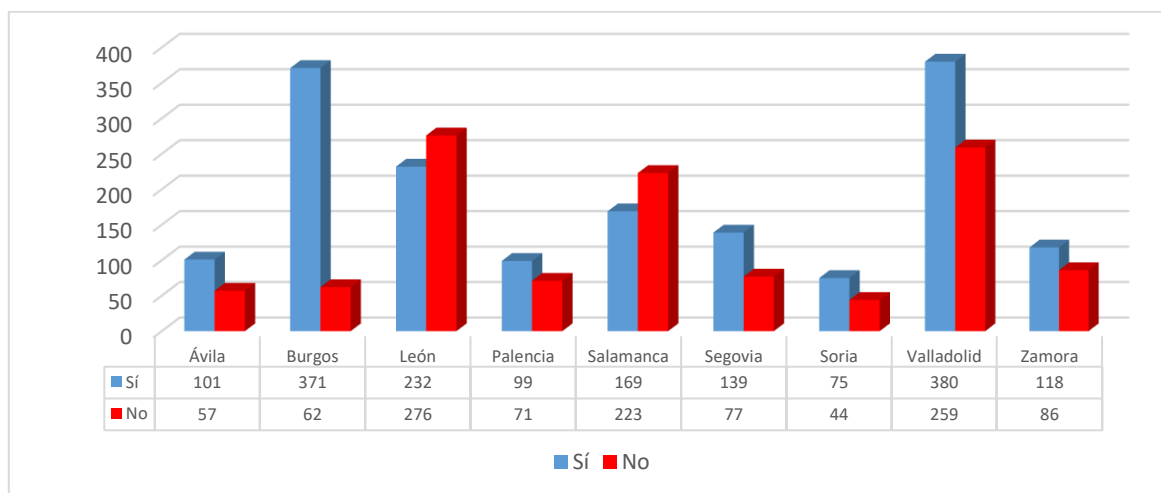

Durante el año 2022, el número de IVE financiadas públicamente es mayor que las IVE sin financiación en todas las provincias excepto en León y Salamanca.

Tabla 7. Distribución de IVE según financiación pública, grupos de edad y provincia de residencia.

Edad	Ávila		Burgos		León		Palencia		Salamanca		Segovia		Soria		Valladolid		Zamora		Total n
	si	total	si	total	si	total	si	total	si	total	si	total	si	total	si	total			
< 15	0	0	0	0	0	2	0	0	0	0	0	0	0	0	1	2	0	1	1
15-19	4	13	40	45	17	42	9	18	16	42	12	19	14	16	39	66	14	23	165
20-24	21	32	75	85	48	104	21	36	45	88	37	57	16	26	87	131	26	38	376
25-29	25	35	62	78	49	91	24	32	36	92	30	41	16	26	73	120	23	44	338
30-34	16	25	74	91	50	110	21	42	38	77	35	59	11	21	70	130	22	42	337
35-39	24	36	76	86	44	104	19	33	25	59	19	29	12	21	79	129	24	41	322
40-44	8	13	42	45	23	52	5	9	8	30	6	9	5	7	27	56	8	14	132
> 44	3	4	2	3	1	3	0	0	1	4	0	2	1	2	4	5	1	1	13
Total	101	158	371	433	232	508	99	170	169	392	139	216	75	119	380	639	118	204	1.684

Destacamos Burgos donde el número de IVE financiadas supone el 85,68% del total.

Tabla 8. Distribución IVE según provincia de residencia y modo de convivencia.

Convivencia	Provincia de residencia										
	Ávila	Burgos	León	Palencia	Salamanca	Segovia	Soria	Valladolid	Zamora	Total	
	n	n	n	n	n	n	n	n	n	n	
Sola	25	51	105	22	58	33	12	106	27	439	15,46
En pareja	72	229	222	80	190	91	58	290	89	1321	46,53
Padres/ Familia	56	103	152	57	101	77	39	205	72	862	30,36
Otras	5	13	24	10	34	14	9	33	12	154	5,42
No consta	0	37	5	1	9	1	1	5	4	63	2,22
Total	158	433	508	170	392	216	119	639	204	2839	100
(%)	5,57	15,25	17,89	5,99	13,81	7,61	4,19	22,51	7,19		

Casi la mitad conviven en pareja (46,53%) y casi la tercera parte con los padres/familia. Por provincias, León registra el mayor porcentaje de mujeres que viven solas (20,67%), Burgos en pareja (52,89%) y Segovia con padres/familia (35,65%), mientras que en Salamanca es donde más mujeres conviven con otras personas no pertenecientes al núcleo familiar (8,67%).

Tabla 9. Distribución de IVE según modo de convivencia y grupo de edad.

Convivencia	Grupos de edad								Total (%)	
	< 15	15-19	20-24	25-29	30-34	35-39	40-44	> 44	n	%
	n	n	n	n	n	n	n	n	n	%
Sola	0	13	83	95	120	91	34	3	439	15,46
En pareja	0	29	167	247	336	353	170	19	1.321	46,53
Padres/familia	5	214	272	173	108	69	20	1	862	30,36
Otras	0	25	56	31	22	17	3	0	154	5,42
No consta	0	3	19	13	11	8	8	1	63	2,22
Total	5	284	597	559	597	538	235	24	2.839	100,00

Con la edad aumenta la convivencia en pareja, y decrece con padres y familiares. Hasta los 25 años predomina la convivencia con padres o familiares, pero a partir de esa edad predomina la convivencia en pareja.

Tabla 10. Distribución de IVE según el número de hijos a cargo.

Hijos a cargo	n	%
Si	1.364	48,05
No	1.461	51,46
No consta	14	0,49
Total	2.839	100,00

El 51,46% de las mujeres refiere no tener hijos a su cargo, mientras que el 48,05% sí que los tiene.

Tabla 11. Distribución de IVE por ubicación del centro que la realiza y el tipo de financiación.

Ubicación del centro	Financiación				Total	
	Sí		No			
	n	%	n	%	n	%
CyL	1.597	56,25	965	33,99	2.562	90,24
Otras CCAA	87	3,06	190	6,69	277	9,76
Total	1.684	59,3	1.155	40,68	2.839	100,00

La mayor parte de las IVE son realizadas en Castilla y León (90,24%), y casi dos tercios son financiadas; sin embargo estos porcentajes se invierten en el caso de las IVE realizadas en centros de otras CCAA, donde menos de la tercera parte de las IVE son financiadas.

Tabla 12. Distribución de IVE por provincias y según el tipo de financiación y ubicación del centro donde se realiza.

Provincia de residencia	IVE financiada						Total IVE
	Sí		No		Todas		
	Ubicación del centro						
	CyL ¹	Otras ²	CyL ¹	Otras ²	CyL ¹	Otras ²	
	n	n	n	n	n	n	
Ávila	98	3	28	29	126	32	158
Burgos	368	3	41	21	409	24	433
León	230	2	257	19	487	21	508
Palencia	97	2	63	8	160	10	170
Salamanca	168	1	217	6	385	7	392
Segovia	138	1	29	48	167	49	216
Soria	0	75	1	43	1	118	119
Valladolid	380	0	248	11	628	11	639
Zamora	118	0	81	5	199	5	204
Castilla y León	1.597	87	965	190	2.562	277	2.839

¹CyL= Castilla y León; ²Otras= Otras CCAA

La provincia que presenta un mayor porcentaje de IVE con financiación pública es Burgos (85,68%). Por el contrario, en Salamanca y León predominan las de financiación privada (56,89% y 54,33% respectivamente no son financiadas).

Valladolid (98,28%), Salamanca (98,21%) y Zamora (97,55%) tiene los mayores porcentajes de IVE realizadas en centros de Castilla y León. El 9,76% de las IVE tuvieron lugar en centros de otras Comunidades Autónomas, pero son el 99,16% de las de Soria y más del 20% de las de Segovia (22,69%) y Ávila (20,25%). Todas las IVE financiadas de Soria se realizaron en otras CCAA, y todas las financiadas de Valladolid y Zamora se realizaron en centros de Castilla y León.

Tabla 13. Distribución de IVE según el país de nacimiento de la mujer.

Nacimiento	n	%	Nacimiento	n	%
Bulgaria	31	1,09	Nigeria	1	0,04
España	2624	92,43	Senegal	1	0,04
Irlanda	1	0,04	Cuba	1	0,04
Italia	1	0,04	Honduras	6	0,21
Países Bajos	1	0,04	Nicaragua	2	0,07
Polonia	2	0,07	Rep.Dominicana	18	0,63
Portugal	3	0,11	Argentina	5	0,18
Rumanía	19	0,67	Bolivia	10	0,35
Suiza	2	0,07	Brasil	8	0,28
Ucrania	4	0,14	Colombia	23	0,81
Moldavia	1	0,04	Ecuador	20	0,70
Georgia	1	0,04	Paraguay	6	0,21
Lituania	1	0,04	Perú	12	0,42
Argelia	1	0,04	Venezuela	11	0,39
Egipto	1	0,04	China	4	0,14
Etiopía	1	0,04	India	1	0,04
Guinea Ecuatorial	2	0,07	Pakistán	1	0,04
Marruecos	13	0,46	Total	2.839	100,00

El 92,43% de las mujeres nacieron en España. Del resto, solo las nacidas en Bulgaria superan el 1% (1,09%).

Tabla 14. Distribución de IVE según continente de nacimiento.

Continente de nacimiento	n	%	Nº países
Europa	2.691	94,79	13
España	2624	92,43	1
Europa (excluida España)	67	2,36	12
África	20	0,70	7
América	122	4,30	12
Asia	6	0,21	3
Oceanía	0	0	0
Total	2.839	100	48

El 94,79% de las mujeres nacieron en Europa, el 4,30% en América y el 0,70% en África. Solo el 0,21% nacieron en países asiáticos.

Tablas 15 y 16. Distribución de IVE según nacionalidad.

Nacionalidad*	n	%
Europa	2.696	94,96
España	2.631	92,67
Europa (excluida España)	65	2,29
África	18	0,63
América	120	4,23
Asia	5	0,18
Oceanía	0	0,00
Total	2.839	100,00

* 59 mujeres tienen doble nacionalidad (principalmente procedentes de República Dominicana, Ecuador, Colombia y con nacionalidad española).

La distribución de la nacionalidad es muy similar al país de nacimiento, con una mayoría de nacionalidad española (92,67%), un 2,29% con nacionalidad de otros países de Europa, 4,23% con nacionalidad americana, 0,63% africana y un 0,18% asiática.

Nacionalidad	n	%
Bulgaria	31	1,09
España	2631	92,67
Irlanda	1	0,04
Italia	1	0,04
Países Bajos	1	0,04
Polonia	2	0,07
Portugal	4	0,14
Rumanía	18	0,63
Ucrania	4	0,14
Moldavia	1	0,04
Georgia	1	0,04
Lituania	1	0,04
Argelia	1	0,04
Egipto	1	0,04
Guinea Ecuatorial	3	0,11
Marruecos	11	0,39
Nigeria	1	0,04

Nacionalidad	n	%
Senegal	1	0,04
Estados Unidos	1	0,04
Cuba	1	0,04
Honduras	6	0,21
Nicaragua	2	0,07
Rep. Dominicana	18	0,63
Argentina	5	0,18
Bolivia	10	0,35
Brasil	8	0,28
Colombia	21	0,74
Ecuador	20	0,70
Paraguay	6	0,21
Perú	12	0,42
Venezuela	10	0,35
China	4	0,14
Pakistán	1	0,04
TOTAL	2839	100,00

Tabla 17. Distribución de IVE según año de llegada a España.

Año de llegada	n	%
Más de 29 años	1	0,47
De 20 a 29 años	24	11,16
De 10 a 19 años	65	30,23
De 5 a 9 años	31	14,42
Menos de 5 años	58	26,98
No consta	36	16,74
Total	215	100,00

El 30,23% de las mujeres extranjeras llevan residiendo en España entre 10 y 19 años, mientras que el 41,4% llevan menos de 10 años.

Tabla 18. Distribución de las IVE según nacionalidad y tipo de financiación.

Nacionalidad	Financiación pública				
	Sí		No		Total
	n	%	n	%	n
Europa	1.608	59,64	1088	40,36	2.696
España	1.579	60,02	1052	39,98	2.631
Europa (exc. España)	29	44,62	36	55,38	65
África	15	83,33	3	16,67	18
América	60	50,00	60	50,00	120
Asia	1	20,00	4	80,00	5
Total	1.684	59,32	1.155	40,68	2.839

El número de IVE que cuentan con financiación pública es superior al de no financiadas, excepto en las mujeres de nacionalidad europea no española y en las asiáticas. En las mujeres de nacionalidad americana, son financiadas el 50% de las IVE.

Tabla 19. Distribución de las IVE según nivel de instrucción.

Nivel de Instrucción	n	%
Analfabeta	15	0,53
Primer grado	381	13,42
ESO y equivalentes	896	31,56
Bachillerato y FP	844	29,73
E. Universitarias /facultades	618	21,77
No clasificables	2	0,07
No consta	83	2,92
Total	2.839	100,00

El 29,73% de las mujeres cuentan con estudios de bachillerato o formación profesional, el 31,56% de ESO y equivalente y el 21,77% tienen estudios superiores universitarios. El 0,53% son analfabetas o no tienen estudios.

Tabla 20. Distribución de IVE según el nivel de instrucción, grupo de edad, provincia e ingresos económicos propios.

	Nivel de instrucción							Total
	Analfabeta	Primer grado	ESO y equivalentes	Bachillerato/ FP	Escuelas universitarias/ Facultades	No clasificables	No consta	
Total	15	381	896	844	618	2	83	2.839
Edad								
< 15	0	2	3	0	0	0	0	5
15-19	0	42	139	92	10	0	1	284
20-24	1	77	184	202	114	0	19	597
25-29	2	81	195	141	121	0	19	559
30-34	3	82	166	181	150	2	13	597
35-39	7	66	160	158	130	0	17	538
40-44	2	29	45	65	80	0	14	235
>44	0	2	4	5	13	0	0	24
Provincia								
Ávila	0	15	61	48	33	0	1	158
Burgos	4	53	115	130	81	1	49	433
León	2	62	159	166	116	1	2	508
Palencia	0	22	65	44	39	0	0	170
Salamanca	2	25	133	117	98	0	17	392
Segovia	0	46	74	59	35	0	2	216
Soria	0	9	33	47	30	0	0	119
Valladolid	5	109	191	182	146	0	6	639
Zamora	2	40	65	51	40	0	6	204
Ingresos económicos propios								
Sí	7	161	517	551	462	0	32	1.730
No	8	214	372	280	148	1	8	1031
No consta	0	6	7	13	8	1	43	78
País de nacimiento								
Europa	14	367	849	793	593	1	74	2.691
España	12	354	822	776	588	1	71	2.624
Europa (excluida España)	2	13	27	17	5	0	3	67
África	1	3	6	4	2	1	3	20
América	0	9	38	47	22	0	6	122
Asia	0	2	3	0	1	0	0	6

Por edad, la mayoría de las mujeres entre 20 a 29 años tienen estudios de Educación secundaria o Bachillerato. El número de mujeres con estudios universitarios aumenta con la edad de realización de la IVE. La distribución del nivel de instrucción respecto a provincias es similar, con una mayoría de mujeres con estudios de ESO o Bachillerato.

El mayor número de mujeres con ingresos económicos propios es el de las universitarias, seguido de las que tienen bachillerato o formación profesional,

De entre las mujeres españolas, el 83,31% tienen al menos estudios de ESO y el porcentaje de analfabetismo es del 0,46%, mientras que entre las procedentes de otros países de Europa es del 2,99%. La mayor tasa de analfabetismo se da en las mujeres africanas (5%).

Tabla 21. Distribución de IVE según los ingresos económicos propios de la mujer.

Ingresos propios	n	%
Sí	1.730	60,94
No	1031	36,32
No consta	78	2,75
Total	2.839	100,00

El 60,94% de las mujeres cuentan con ingresos económicos propios.

Tabla 22. Distribución de IVE según la situación laboral.

Situación laboral	n	%
Cuenta propia	105	3,70
Cuenta ajena	1555	54,77
Pensionista	1	0,04
Estudiante	375	13,21
Desempleo	645	22,72
Doméstico no remunerado	58	2,04
Otras	20	0,70
No consta	80	2,82
Total	2.839	100,00

Más de la mitad de las mujeres (54,77%) se encontraban trabajando por cuenta ajena, mientras que el 22,72% se encontraban en situación de desempleo y el 13,21% eran estudiantes.

Tabla 23. Distribución de IVE según los ingresos económicos, grupo de edad y provincia de residencia.

Grupos de edad	Ingresos económicos propios						Total	
	Sí		No		No consta		n	%
	n	%	n	%	n	%		
Total	1730	60,94	1031	36,32	78	2,75	2839	100
Edad								
<15	0	0,00	5	0,18	0	0,00	5	0,18
15-19	52	1,83	223	7,85	9	0,32	284	10,00
20-24	286	10,07	294	10,36	17	0,60	597	21,03
25-29	375	13,21	168	5,92	16	0,56	559	19,69
30-34	413	14,55	169	5,95	15	0,53	597	21,03
35-39	400	14,09	127	4,47	11	0,39	538	18,95
40-44	184	6,48	41	1,44	10	0,35	235	8,28
>44	20	0,70	4	0,14	0	0,00	24	0,85
Provincia								
Ávila	98	3,45	59	2,08	1	0,04	158	5,57
Burgos	271	9,55	130	4,58	32	1,13	433	15,25
León	312	10,99	191	6,73	5	0,18	508	17,89
Palencia	108	3,80	61	2,15	1	0,04	170	5,99
Salamanca	213	7,50	153	5,39	26	0,92	392	13,81
Segovia	135	4,76	77	2,71	4	0,14	216	7,61
Soria	79	2,78	40	1,41	0	0,00	119	4,19
Valladolid	386	13,60	246	8,67	7	0,25	639	22,51
Zamora	128	4,51	74	2,61	2	0,07	204	7,19
IVE financiada								
Si	964	33,96	681	23,99	39	1,37	1684	59,32
No	766	26,98	350	12,33	39	1,37	1155	40,68

En el tramo de 20 a 24 años casi se iguala el número de mujeres con y sin ingresos económicos propios y a partir de esta edad predominan las que sí los tienen. En todas las provincias son mayoría las mujeres que cuentan con ingresos económicos propios respecto a las que no los tienen.

El porcentaje de IVE con financiación pública es superior entre las mujeres que carecen de ingresos económicos propios (66,05% financiada frente a 33,95% no financiada), frente al grupo de las que sí que los tienen (55,72% financiadas y 44,28% no financiadas).

Tabla 24. Distribución de IVE según la procedencia de los ingresos en ausencia de ingresos propios.

Procedencia ingresos	n	%
Pareja	220	21,34
Familiares	540	52,38
Otros	202	19,59
No consta	69	6,69
Total	1031	100,00

Más de la mitad de las mujeres que carecen de ingresos económicos propios los reciben de familiares (52,38%) mientras que el 21,34% los reciben de su pareja.

Tabla 25. Distribución de IVE según el número de hijos vivos.

Número de hijos vivos	n	%
0	1.466	51,64
1	648	22,82
2	528	18,60
3	147	5,18
4	31	1,09
5	14	0,49
6	3	0,11
7	2	0,07
Total	2.839	100,00

El 51,64% de las mujeres a las que se les realizó una IVE no tenían ningún hijo.

Tabla 26. Distribución de IVE según el número de IVE anteriores y de hijos (biológicos o no) a cargo.

Nº IVE anteriores	Hijos a cargo						Total	
	Con		Sin		No consta			
	n	%	n	%	n	%	n	%
0	899	65,91	1194	81,72	13	92,86	2.106	74,18
1	328	24,05	233	15,95	1	7,14	562	19,80
2	94	6,89	25	1,71	0	0,00	119	4,19
3	23	1,69	3	0,21	0	0,00	26	0,92
4	13	0,95	5	0,34	0	0,00	18	0,63
5	4	0,29	1	0,07	0	0,00	5	0,18
6	2	0,15	0	0,00	0	0,00	2	0,07
8	1	0,07	0	0,00	0	0,00	1	0,04
TOTAL	1.364	100,00	1.461	100,00	14	100,00	2.839	100,00

La mayoría de las mujeres a las que se les realizó una IVE no tenían otra anterior (74,18%), y de éstas, más de la mitad (56,7%) sin hijos a su cargo. Entre las mujeres a quienes se les había realizado alguna IVE anteriormente, predominan aquéllas que ya tienen hijos a su cargo.

Tabla 27. Distribución de IVE según el número de IVE anteriores y número de hijos vivos.

Nº IVE anteriores	Número de hijos vivos									
	0	1	2	3	4	5	6	7	Total	%
0	1200	446	343	90	19	7	0	1	2106	74,18
1	233	152	131	33	7	4	1	1	562	19,8
2	24	39	39	11	3	1	2	0	119	4,19
3	3	6	6	10	1	0	0	0	26	0,92
4	5	4	4	3	1	1	0	0	18	0,63
5	1	1	2	0	0	1	0	0	5	0,18
6	0	0	2	0	0	0	0	0	2	0,07
8	0	0	1	0	0	0	0	0	1	0,04
Total	1.466	648	528	147	31	14	3	2	2839	
%	51,64	22,82	18,60	5,18	1,09	0,49	0,11	0,07		100,00

El 42,27% de las IVE se registran en el grupo de mujeres sin hijos vivos y sin IVE anterior, seguidas de las que no cuentan con IVE anterior y tienen 1 o 2 hijos con el 15,71% y 12,08% respectivamente.

El 56,98% de las mujeres que se someten a su primera IVE no tenían hijos vivos. Entre las que declaran IVE anterior el porcentaje de las que no tiene hijos vivos es del 41,46%, 20,17% y 11,54% cuando se trata de la 2ª, 3ª o 4ª IVE respectivamente.

Tabla 28. Distribución de IVE según uso de método anticonceptivo.

Uso de método anticonceptivo	n	%
Sí	1.503	52,94
No	1144	40,30
No consta	192	6,76
Total	2.839	100,00

El 52,94% de las mujeres que realizan una IVE, refieren utilizar habitualmente métodos anticonceptivos.

Tabla 29. Distribución de IVE según uso de método anticonceptivo y grupo de edad.

Grupos de edad	Uso de método anticonceptivo						Total	
	Sí		No		No consta		n	%
	n	%	n	%	n	%		
< 15	3	0,20	2	0,17	0	0,00	5	0,18
15-19	175	11,64	84	7,34	25	13,02	284	10,00
20-24	339	22,55	224	19,58	34	17,71	597	21,03
25-29	316	21,02	200	17,48	43	22,40	559	19,69
30-34	300	19,96	264	23,08	33	17,19	597	21,03
35-39	249	16,57	262	22,90	27	14,06	538	18,95
40-44	113	7,52	96	8,39	26	13,54	235	8,28
>44	8	0,53	12	1,05	4	2,08	24	0,85
Total	1.503	100,00	1144	100,00	192	100,00	2.839	100,00

En general, hay más mujeres que usan anticonceptivos comparadas con las de su misma edad que no los usan (excepto en el grupo de 35 a 39 y en el de mayores de 44 años) y esta diferencia es mayor en los grupos hasta 29 años, disminuyendo en edades superiores.

Tabla 30. Distribución de IVE según lugar información (por primera vez) y uso de método anticonceptivo.

Lugar de información	Uso de método anticonceptivo				
	Sí	No	No consta	Total	%
	n	n	n	n	%
Centro sanitario público	937	807	16	1.760	61,99
Centro sanitario privado	98	43	5	146	5,14
Teléfono información al ciudadano	3	6	0	9	0,32
Amigos/familiares	101	47	2	150	5,28
Medios comunicación	4	5	11	20	0,70
Internet	346	230	73	649	22,86
No consta	14	6	85	105	3,70
Total	1.503	1144	192	2.839	100,00

El 61,99% de mujeres fueron informadas por primera vez en centros sanitarios públicos, seguidas del 22,86% que recibieron información a través de Internet. Globalmente, el uso de anticonceptivos es mayor en todos los grupos excepto en aquellas que se informaron a través del teléfono de información al ciudadano y por medios de comunicación. Aun así cabe destacar que entre las mujeres que recibieron información en centros sanitarios, un 44,6% de ellas no usaron métodos anticonceptivos frente a un 35,44% de aquellas que se informaron por internet.

Tabla 31. Distribución IVE según el tipo de método anticonceptivo.

Tipo de método anticonceptivo	n	%
Naturales	23	0,81
Barrera	983	34,62
Mecánicos	12	0,42
Hormonales	481	16,94
Definitivos	4	0,14
No consta	192	6,76
No utiliza	1144	40,30
Total	2.839	100,00

El 40% de las mujeres que realizan una IVE no emplean métodos anticonceptivos de forma habitual. Entre las que sí los utilizan, los más frecuentes son los de barrera (66,4%) y los hormonales (32%), lo que corresponde a un 34,62% y un 16,94% del total de mujeres respectivamente.

Tabla 32. Distribución de IVE según el hábitat.

Hábitat	n	%
10.000 y menos	854	30,08
10.001-50.000	350	12,33
50.001-500.000	1635	57,59
500.001 y más	0	0,00
Total	2.839	100,00

El 69,92% de las mujeres reside en grandes poblaciones, mientras que el 30,08% residen en poblaciones de 10.000 habitantes o menos.

Tabla 33. Distribución de IVE según la semana de gestación.

Semanas de gestación	n	%
8 o menos	1.885	66,40
9 a 14	755	26,59
15-22	186	6,55
23 o más	13	0,46
Total	2.839	100,00

La mayoría de las IVE (66,4%) tienen lugar cuando aún no se han alcanzado las 9 semanas de gestación.

Tabla 34. Distribución de IVE según la semana de gestación y la provincia de residencia.

Semana de gestación	Provincia de residencia									Castilla y León
	Ávila	Burgos	León	Palencia	Salamanca	Segovia	Soria	Valladolid	Zamora	
3	0	0	0	0	1	0	0	0	0	1
4	2	5	0	0	14	2	3	2	5	33
5	19	34	21	8	61	13	6	30	18	210
6	23	130	32	37	90	28	14	129	55	538
7	30	91	179	36	62	44	25	118	42	627
8	30	60	81	28	60	46	28	119	24	476
9	7	25	64	15	25	17	16	67	16	252
10	7	18	31	9	18	17	6	42	12	160
11	11	13	17	11	9	8	6	30	4	109
12	5	5	21	7	10	9	5	24	10	96
13	5	10	16	4	6	5	2	20	3	71
14	9	12	11	3	6	7	2	15	2	67
15	0	5	0	0	0	2	0	3	0	10
16	0	8	6	0	5	1	1	9	2	32
17	1	3	3	1	7	8	0	8	3	34
18	3	4	10	3	4	0	1	6	2	33
19	0	3	6	2	1	2	1	5	1	21
20	1	2	2	2	5	2	1	5	3	23
21	3	3	3	2	5	0	2	3	0	21
22	1	1	4	2	1	2	0	1	0	12
24	0	0	0	0	0	0	0	1	1	2
25	0	0	1	0	0	1	0	1	0	3
29	0	1	0	0	1	1	0	1	1	5
30	1	0	0	0	0	0	0	0	0	1
32	0	0	0	0	1	0	0	0	0	1
36	0	0	0	0	0	1	0	0	0	1
Total general	158	433	508	170	392	216	119	639	204	2.839

Tabla 35. Distribución según el motivo de la IVE.

Motivo de la IVE	n	%
A petición de la mujer	2.560	90,17
Grave riesgo para la vida o la salud de la embarazada	97	3,41
Riesgo de graves anomalías en el feto	166	5,85
Anomalías fetales incompatibles con la vida o enfermedad grave e incurable	16	0,56
Total	2.839	100,00

En el 10% de los casos el motivo de la IVE es el grave riesgo para la vida o salud de la embarazada o por riesgo de graves anomalías o anomalías incompatibles con la vida o enfermedad grave del feto. El resto de las IVE (90%) son a petición de la mujer.

Tabla 36. Distribución IVE por causas de grave riesgo para la vida o salud de la embarazada

Causas de grave riesgo para la vida o salud de la embarazada	n	%
Trastorno de ansiedad, no especificado	2	2,06
Trastorno adaptativo, no especificado	3	3,09
Trastorno adaptativo con estado de ánimo depresivo	42	43,30
Trastorno adaptativo con ansiedad	26	26,80
Trastorno adaptativo mixto, con ansiedad y depresión	23	23,71
Malformación congénita de las glándulas suprarrenales	1	1,03
TOTAL	97	100,00

La principal causa de IVE por grave riesgo para la vida o salud de la embarazada corresponde a un trastorno adaptativo con estado de ánimo depresivo (43,3%), seguido del trastorno adaptativo con ansiedad (26,8%) o con ansiedad y depresión (23,71%).

Tabla 37. Distribución de IVE por causas de riesgo de graves anomalías en el feto.

Causas de riesgo de graves anomalías en el feto*	n	%
Infección congénita por Citomegalovirus	1	0,53
Rotura prematura de membranas, primer trimestre	1	0,53
Enfermedad cardíaca, no especificada	1	0,53
Oligohidramnios segundo trimestre	4	2,12
Recién nacido afectado por crecimiento intrauterino retardado, no especificado	2	1,06
Malformaciones congénitas de las cámaras y conexiones cardíacas	31	16,60
Malformaciones congénitas del sistema nervioso	4	2,12
Malformaciones congénitas múltiples no clasificadas bajo otro concepto	27	14,44
Síndrome de Down	37	19,80
Síndrome de Edwards	68	36,40
Síndrome de Turner	3	1,60
Otras anomalías cromosómicas	8	4,27
Total	187	100,00

*Posibilidad causa múltiple

Casi dos de cada tres casos de IVE por graves anomalías en el feto corresponden a cromosomopatías (62,07%), principalmente S. Edwards (36,4%) y S. Down (19,8%). Destacan también las IVE por malformaciones congénitas cardíacas (16,6%), y malformaciones múltiples (14,44%).

Tabla 38. Distribución de IVE según motivo de la intervención y semanas de gestación.

Semanas gestación	A petición de la mujer		Riesgo embarazada o feto		Total	
	n	%	n	%	n	%
8 o menos	1.835	71,68	50	17,92	1.885	66,40
9 a 14	725	28,32	30	10,75	755	26,59
15 a 22	0	0,00	186	66,67	186	6,55
23 o más	0	0,00	13	4,66	13	0,46
Total	2.560	100,00	279	100,00	2.839	100,00

Todas las IVE a petición de la mujer se realizaron antes de las 15 semanas de gestación, y el 71,68% de ellas antes de la semana 9. En cuanto a las IVE motivadas por riesgos para la embarazada o riesgo fetal el 71,33% se realizaron después de las 15 semanas de gestación.

Tabla 39. Distribución de IVE según método de intervención y ubicación del centro.

Método de intervención*	Centros de Castilla y León		Centros de otras CCAA		Total	
	n	%	n	%	n	%
Dilatación y evacuación	49	1,51	43	14,98	92	2,61
Dilatación y aspiración	2095	64,76	209	72,82	2304	65,42
Mifepristona	505	15,61	17	5,92	522	14,82
Prostaglandina	547	16,91	17	5,92	564	16,01
Otros métodos	39	1,21	1	0,35	40	1,14
Total	3.235	100,00	287	100,00	3.522	100,00

*Posibilidad de combinación de métodos

El método más utilizado en los centros de Castilla y León para realizar las IVE fue el de dilatación y aspiración (64,76%), al igual que en los centros ubicados en otras comunidades autónomas (72,82%). Puede observarse que es frecuente la aplicación de más de un método.

EVOLUCIÓN DE LAS IVE REALIZADAS EN MUJERES RESIDENTES EN CASTILLA Y LEÓN. 2001-2022.

Figura 3. Evolución IVE en residentes en Castilla y León. 2001- 2022.

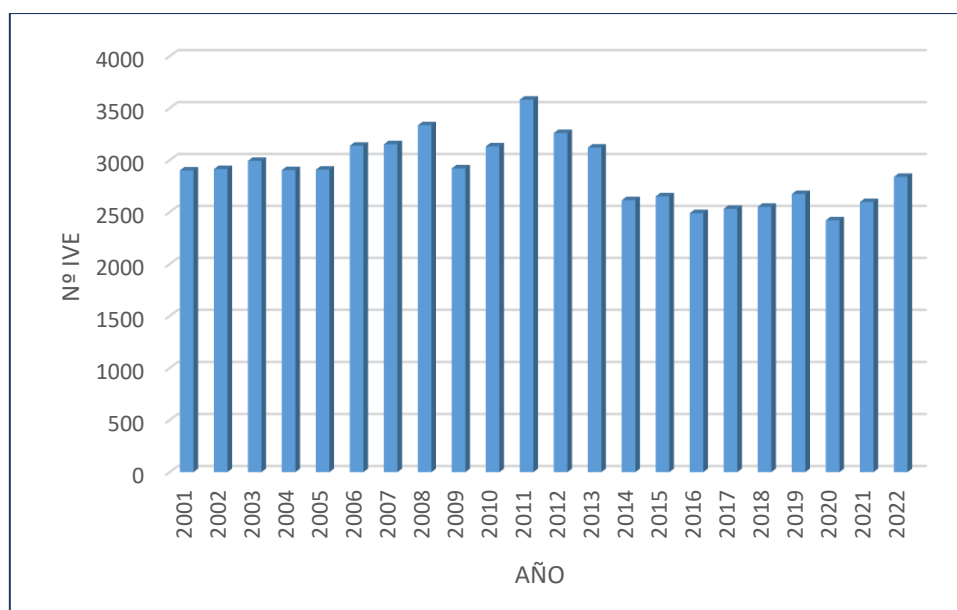

Desde el año 2001, el mayor pico de IVE realizadas en mujeres residentes en Castilla y León se observa en el año 2011 con 3.582 IVE. A partir de ese año el número desciende progresivamente hasta 2014 en que permanece bastante estable, con un ligero aumento en 2015 y 2019. A partir de 2020, en que descendió el número de casos, se observa un incremento de los mismos en los años 2021 y 2022.



Tabla 40. Evolución IVE en residentes en Castilla y León por provincia y año. 2001-2022.

Año	Provincia de residencia									
	Ávila	Burgos	León	Palencia	Salamanca	Segovia	Soria	Valladolid	Zamora	Castilla y León
2001	110	374	677	183	354	149	109	772	173	2901
2002	121	357	694	186	335	159	118	793	151	2914
2003	113	345	723	172	359	158	150	799	174	2993
2004	128	372	699	191	285	152	153	790	134	2904
2005	111	401	704	186	222	193	161	797	133	2908
2006	119	453	813	243	218	198	165	792	138	3139
2007	153	480	696	203	229	214	157	853	168	3153
2008	174	496	772	204	237	263	157	866	167	3336
2009	179	388	676	181	200	186	167	818	126	2921
2010	164	459	690	224	215	201	176	851	153	3133
2011	178	500	780	219	236	285	204	1011	169	3582
2012	183	503	667	222	212	243	186	878	167	3261
2013	179	485	690	217	193	247	154	827	129	3121
2014	133	401	606	176	143	180	116	704	156	2615
2015	145	402	611	189	129	196	113	723	144	2652
2016	137	388	606	199	140	145	101	653	121	2490
2017	126	378	586	163	151	174	122	695	136	2531
2018	146	390	594	183	175	163	105	656	139	2551
2019	150	430	562	177	204	199	113	693	146	2674
2020	137	429	508	153	189	157	111	629	108	2421
2021	131	338	558	165	223	202	120	702	158	2597
2022	158	433	508	170	392	216	119	639	204	2839
Total	3175	9202	14420	4206	5041	4280	3077	16941	3294	63636

Figura 4. Evolución IVE en residentes en Castilla y León por provincia. 2001-2022.

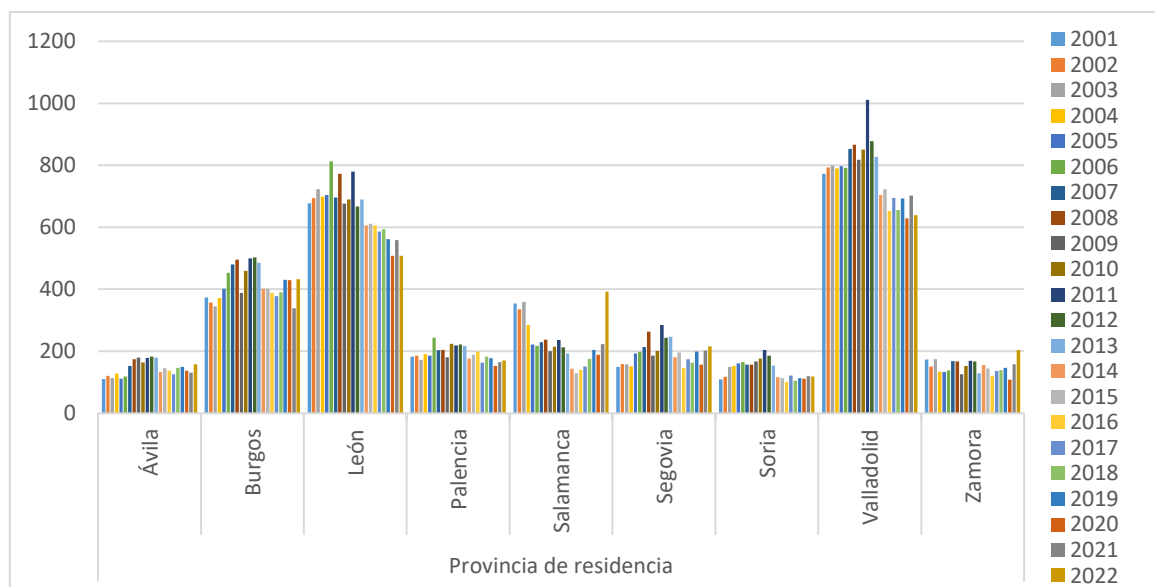

CONCLUSIONES 2022

En el año 2022 se han notificado 2.839 IVE en mujeres con residencia en Castilla y León, lo que supone un incremento del 9,32% respecto al año 2021. Los mayores aumentos se registraron en Salamanca (75,78%), Zamora (29,11%) y Burgos ((28,11%) aunque afectaron a todas las provincias excepto Valladolid, León y Soria, en las que hubo un descenso del 8,97%, 8,96% y 0,83% respectivamente (Tabla 2). El mayor número de interrupciones voluntarias del embarazo se observa en las provincias de Valladolid, León y Burgos, que conjuntamente suponen más de la mitad del total (Tabla 1).

El número de IVE que han contado con financiación pública durante el año 2022, supera al de las realizadas sin financiación en todas las provincias excepto en León y Salamanca (tabla 6 y figura 2). La mayor parte de las IVE son realizadas en centros de Castilla y León (90,24%) (Tabla 11). Durante este período ha aumentado el porcentaje de intervenciones en Castilla y León respecto a las realizadas en otras CCAA.

La tasa de IVE es de 7,85 por cada 1000 mujeres residentes en Castilla y León (Tabla 5), considerando la población en el rango entre 15 y 44 años.

Respecto a las mujeres:

- La edad de las mujeres se encuentra comprendida entre los 14 (5 casos) y los 49 años (1 caso). El 80,7% de las interrupciones se registran en mujeres con edad entre los 20 y 39 años (Figura 1 y Tabla 3), registrándose las tasas más altas entre los 20 y 24 años (11,79/1000 mujeres), seguido del grupo de 25 a 29 (11,08/1000 mujeres). El 69,92% reside en grandes poblaciones (Tabla 32).
- Hasta los 24 años predomina la convivencia con padres o familiares, pero a partir de esa edad es superior el número de las que conviven en pareja, que supone casi la mitad del total (Tabla 9).
- La mayoría de las mujeres han nacido en España (92,43%). Del resto, destacan las nacidas en Bulgaria (1,09%) (Tabla 13).
- La distribución por nacionalidad es muy similar a la del lugar de nacimiento, con un 92,67% de mujeres con nacionalidad española, 2,29% con nacionalidades de otros países de Europa, 4,23% de América, 0,63% de África y un 0,18% asiáticas (Tablas 15 y 16). El 30,23% de las extranjeras llegaron a España entre los años 2003 y 2012 (Tabla 17).
- El 29,73% de las mujeres cuentan con estudios de bachillerato o formación profesional, el 31,56% de ESO o equivalentes y el 21,77% tienen estudios superiores universitarios. El 0,53% son analfabetas o no tienen estudios. El número de mujeres con estudios superiores aumenta con la edad de realización de la IVE. A mayor nivel de estudios mayor % de

mujeres con ingresos propios. El nivel de formación es mayor entre las mujeres españolas que entre las de otros países (Tabla 20).

- El 60,94% de las mujeres cuentan con ingresos económicos propios, obtenidos en su mayoría (54,77%) por trabajo por cuenta ajena (Tablas 21 y 22). La mitad de las mujeres que carecen de ingresos económicos propios los reciben de familiares (52,38%) mientras que el 21,34% los recibe de su pareja (Tabla 24).
- Más de la mitad de las mujeres a las que se les realizó una IVE no tenían ningún hijo a su cargo (51,46%) (Tabla 10) y sólo el 6,93% tienen 3 o más hijos vivos (Tabla 25). La mayoría de las mujeres a las que se les realizó una IVE no tenían otra anterior (74,18%).
- Para el 6,02% de las mujeres era al menos la tercera ocasión en que se le realizaba una IVE (Tabla 26). Entre las mujeres a quienes se les había realizado alguna IVE anteriormente, predominan aquéllas que ya tienen hijos a su cargo (Tablas 26 y 27).
- Los métodos anticonceptivos más utilizados son los de barrera (34,62%) y los hormonales (16,94%), pero el 40% de las mujeres no emplean anticonceptivos de forma habitual (Tabla 31).
- El 61,99% de mujeres fueron informadas por primera vez sobre la posibilidad de la interrupción del embarazo en centros sanitarios públicos, seguidas del 22,86% que recibieron información a través de Internet (Tabla 30).
- El principal motivo para la IVE es a petición de la mujer (90,17%). El grave riesgo para la vida o la salud de la embarazada o el riesgo de graves anomalías en el feto suponen el 3,41% y el 5,85% de las IVE respectivamente (Tabla 35).
- El 66,4% de las IVE tiene lugar antes de las 9 semanas de gestación y el 92,99 % antes de las 15 semanas (Tabla 33).
- El método de intervención principalmente utilizado en las IVE es el de dilatación y aspiración (65,42%), tanto en las practicadas en centros de Castilla y León (64,76%) como en centros de otras CCAA (72,82%) (Tabla 39).

ANEXOS 2022

Interrupción Voluntaria del Embarazo en Castilla y León. Año 2022

Resultados expresados por Comunidad Autónoma y provincias.

Interrupción Voluntaria del Embarazo en Castilla y León. Año 2022.

Tabla CyL 1. I.V.E. Número según grupo de edad y convivencia, nivel de instrucción, tipo de hábitat y número de hijos vivos actualmente.

	Edad grupos								Total
	<15	15-19	20-24	25-29	30-34	35-39	40-44	>44	
TOTAL IVE	5	284	597	559	597	538	235	24	2839
Convivencia con hijos									
Sola	0	0	14	34	58	57	22	2	187
En pareja	0	5	72	154	230	273	140	13	887
Padres/familia	0	6	42	39	63	50	18	1	219
Otras	0	2	3	13	11	14	3	0	46
No consta	0	0	2	6	6	6	4	1	25
Convivencia sin hijos									
Sola	0	13	68	60	62	34	11	1	249
En pareja	0	24	95	93	104	80	28	6	430
Padres/familia	5	207	230	134	44	19	2	0	641
Otras	0	23	53	18	11	3	0	0	108
No consta	0	3	16	7	3	2	2	0	33
Convivencia no consta hijos									
Sola	0	0	1	1	0	0	1	0	3
En pareja	0	0	0	0	2	0	2	0	4
Padres/familia	0	1	0	0	1	0	0	0	2
Otras	0	0	0	0	0	0	0	0	0
No consta	0	0	1	0	2	0	2	0	5
Nivel de Instrucción									
Analfabeta	0	0	1	2	3	7	2	0	15
Primer grado	2	42	77	81	82	66	29	2	381
ESO y equivalentes	3	139	184	195	166	160	45	4	896
Bachillerato y FP	0	92	202	141	181	158	65	5	844
Escuelas universitarias y facultades	0	10	114	121	150	130	80	13	618
No clasificables	0	0	0	0	2	0	0	0	2
No consta	0	1	19	19	13	17	14	0	83
Tipo de Hábitat									
10000 y menos	2	63	151	170	213	182	67	6	854
10001-50000	0	36	69	53	76	78	35	3	350
50001-500000	3	185	377	336	308	278	133	15	1635
Nºhijos vivos actualmente									
Ningún hijo	5	271	463	310	224	139	47	7	1466
Uno	0	10	92	133	173	163	72	5	648
Dos	0	3	32	85	142	171	86	9	528
Tres	0	0	9	26	47	41	21	3	147
Cuatro	0	0	1	3	8	15	4	0	31
Cinco o mas	0	0	0	2	3	9	5	0	19

Tabla CyL 2. I.V.E. Número según grupo de edad y número de abortos voluntarios anteriores al actual, métodos anticonceptivos, tipo de centro, lugar de información, semanas de gestación

	Edad grupos								Total
	<15	15-19	20-24	25-29	30-34	35-39	40-44	>44	
TOTAL IVE	5	284	597	559	597	538	235	24	2839
Nº Abortos voluntarios anteriores									
Ninguno	4	269	478	386	412	376	165	16	2106
Uno	1	13	99	135	137	119	52	6	562
Dos	0	2	12	30	30	33	10	2	119
Tres	0	0	5	3	6	8	4	0	26
Cuatro	0	0	2	2	8	2	4	0	18
Cinco o mas	0	0	1	3	4	0	0	0	8
Métodos anticonceptivos									
Naturales	0	1	4	3	5	6	4	0	23
Barrera	3	149	228	181	170	170	78	4	983
Mecánicos	0	0	2	4	2	2	2	0	12
Hormonales	0	24	105	126	122	71	29	4	481
Definitivos	0	1	0	2	1	0	0	0	4
No consta	0	25	34	43	33	27	26	4	192
No utiliza	2	84	224	200	264	262	96	12	1144
Tipo de centro									
Hospitalario	0	46	96	76	84	72	45	5	424
Público	0	29	56	39	44	43	36	1	248
Privado	0	17	40	37	40	29	9	4	176
Extrahospitalario	5	238	501	483	513	466	190	19	2415
Público	0	0	0	0	0	0	0	0	0
Privado	5	238	501	483	513	466	190	19	2415
Lugar de información									
C.S.Público	1	175	386	358	355	336	134	15	1760
C.S.Privado	0	6	19	28	39	34	19	1	146
Teléfono/Información al ciudadano	0	1	3	2	1	1	1	0	9
Amigos/familia	1	17	35	28	28	26	14	1	150
Medios Comunicación	0	3	4	5	2	3	3	0	20
Internet	2	70	132	118	154	117	49	7	649
No consta	1	12	18	20	18	21	15	0	105
Semanas de Gestación									
8 o menos	3	187	408	401	380	339	155	12	1885
9-14 semanas	0	85	172	144	157	136	55	6	755
15-22 semanas	2	10	15	13	56	60	24	6	186
23 o más semanas	0	2	2	1	4	3	1	0	13

Tabla CyL 3. I.V.E. Número según grupo de edad y motivo de interrupción del embarazo, método empleado para la interrupción.

	Edad grupos								Total
	<15	15-19	20-24	25-29	30-34	35-39	40-44	>44	
TOTAL IVE	5	284	597	559	597	538	235	24	2839
Motivo Interrupción									
A petición de la mujer	3	267	565	532	517	455	203	18	2560
Grave riesgo para la vida o salud de la mujer	2	10	21	16	30	16	1	1	97
Riesgo de graves anomalías en el feto	0	4	9	10	45	63	30	5	166
Anomalías fetales incompatibles con la vida	0	3	2	1	5	4	1	0	16
Varios Motivos	0	0	0	0	0	0	0	0	0
Método de Intervención*									
Dilatación y evacuación	0	8	21	17	21	19	5	1	92
Dilatación y aspiración	4	222	476	453	502	453	176	18	2304
Mifepristona	3	58	85	80	104	118	69	5	522
Prostaglandinas	2	61	96	85	114	121	76	9	564
Otros/NC	0	2	8	9	10	6	4	1	40

* Posibilidad de utilización de más de un método

Tabla CyL 4. I.V.E. número según nivel de instrucción, situación laboral de la mujer, utilización de métodos anticonceptivos, lugar de información, semanas de gestación y motivo de la interrupción.

	Nivel de instrucción							
	Analfabeta/ Sin estudios	Primer grado	ESO y equiv	Bachillerato FP	Escuelas Universitarias, Facultades	No clasificable	No consta	Total
Total IVE	15	381	896	844	618	2	83	2839
Situación laboral								
Trabajadora Cuenta propia	0	5	23	36	33	0	8	105
Trabajadora Cuenta ajena	6	155	477	501	399	0	17	1555
Pensionista	0	0	0	1	0	0	0	1
Estudiante	0	19	108	149	98	0	1	375
Desempleada	7	163	254	141	66	1	13	645
Trabajo Doméstico no remunerado	1	33	16	1	2	1	4	58
Otras	1	1	5	4	9	0	0	20
No consta	0	5	13	11	11	0	40	80
Métodos Anticonceptivos								
Naturales	0	6	5	6	6	0	0	23
Barrera	1	94	295	330	245	1	17	983
Mecánicos	0	0	2	4	4	1	1	12
Hormonales	1	76	174	151	71	0	8	481
Definitivos	0	0	2	2	0	0	0	4
No consta	0	8	41	57	57	0	29	192
No utiliza	13	197	377	294	235	0	28	1144
Lugar de Información								
C.S.Público	10	302	594	491	308	2	53	1760
C.S.Privado	0	7	49	48	41	0	1	146
Teléfono/Información al ciudadano	0	0	2	5	2	0	0	9
Amigos/familia	0	10	56	43	40	0	1	150
Medios Comunicación	0	2	3	7	6	0	2	20
Internet	5	58	162	229	185	0	10	649
No consta	0	2	30	21	36	0	16	105
Semanas de Gestación								
8 o menos	6	226	568	582	437	1	65	1885
9-14 semanas	7	130	271	209	124	1	13	755
15-22 semanas	2	22	53	51	55	0	3	186
23 o más semanas	0	3	4	2	2	0	2	13
Motivo Interrupción								
A petición de la mujer	13	353	822	762	530	2	78	2560
Grave riesgo para la vida o salud de la mujer	1	6	30	37	23	0	0	97
Riesgo de graves anomalías en el feto	1	19	39	42	62	0	3	166
Anomalías fetales incomp. Con la vida	0	3	5	3	3	0	2	16
Varios Motivos	0	0	0	0	0	0	0	0

Tabla CyL 5. I.V.E. Número según tipo de centro y semanas de gestación, motivo de la interrupción y método empleado en la intervención

	Tipo de Centro						TOTAL
	Hospitalario			Extrahospitalario			
	Público	Privado	Total	Público	Privado	Total	
TOTAL I.V.E.	248	176	424	0	2415	2415	2839
Semanas de Gestación							
8 o menos	216	108	324	0	1561	1561	1885
9-14 semanas	28	43	71	0	684	684	755
15-22 semanas	4	25	29	0	157	157	186
23 o más semanas	0	0	0	0	13	13	13
Motivo Interrupción							
A petición de la mujer	240	125	365	0	2195	2195	2560
Grave riesgo para la vida o salud de la mujer	1	42	43	0	54	54	97
Riesgo de graves anomalías en el feto	7	9	16	0	150	150	166
Anomalías fetales incompatibles con la vida	0	0	0	0	16	16	16
Varios Motivos	0	0	0	0	0	0	0
Método de Intervención*							
Dilatación y evacuación	1	26	27	0	65	65	92
Dilatación y aspiración	21	147	168	0	2136	2136	2304
Mifepristona	231	0	231	0	291	291	522
Prostaglandinas	246	2	248	0	316	316	564
Otros/NC	1	1	2	0	38	38	40

* Posibilidad de utilización de más de un método

Interrupción Voluntaria del Embarazo en Ávila. Año 2022.

Tabla Ávila 1. I.V.E. Número según grupo de edad y convivencia, nivel de instrucción, tipo de hábitat y número de hijos vivos actualmente.

	Edad grupos								Total
	<15	15-19	20-24	25-29	30-34	35-39	40-44	>44	
TOTAL IVE	0	13	32	35	25	36	13	4	158
Convivencia con hijos									
Sola	0	0	1	2	3	3	0	0	9
En pareja	0	0	4	14	5	19	11	1	54
Padres/familia	0	0	2	3	7	4	0	1	17
Otras	0	0	1	0	0	2	0	0	3
No consta	0	0	0	0	0	0	0	0	0
Convivencia sin hijos									
Sola	0	2	5	2	3	2	2	0	16
En pareja	0	0	5	4	4	3	0	2	18
Padres/familia	0	11	13	10	2	3	0	0	39
Otras	0	0	1	0	1	0	0	0	2
No consta	0	0	0	0	0	0	0	0	0
Convivencia no consta hijos									
Sola	0	0	0	0	0	0	0	0	0
En pareja	0	0	0	0	0	0	0	0	0
Padres/familia	0	0	0	0	0	0	0	0	0
Otras	0	0	0	0	0	0	0	0	0
No consta	0	0	0	0	0	0	0	0	0
Nivel de Instrucción									
Analfabeta	0	0	0	0	0	0	0	0	0
Primer grado	0	1	7	1	1	4	1	0	15
ESO y equivalentes	0	9	14	19	7	10	1	1	61
Bachillerato y FP	0	3	9	8	9	12	7	0	48
Escuelas universitarias y facultades	0	0	2	7	8	9	4	3	33
No clasificables	0	0	0	0	0	1	0	0	1
No consta	0	0	0	0	0	0	0	0	0
Tipo de Hábitat									
10000 y menos	0	4	18	14	5	14	6	1	62
10001-50000	0	0	0	0	0	0	0	0	0
50001-500000	0	9	14	21	20	22	7	3	96
500001 y más	0	0	0	0	0	0	0	0	0
Nº hijos vivos actualmente									
Ningún hijo	0	13	24	16	10	8	2	2	75
Uno	0	0	7	9	6	6	5	1	34
Dos	0	0	1	9	4	17	4	1	36
Tres	0	0	0	1	4	2	1	0	8
Cuatro	0	0	0	0	0	0	0	0	0
Cinco o mas	0	0	0	0	1	3	1	0	5

Tabla Ávila 2. I.V.E. Número según grupo de edad y número de abortos voluntarios anteriores al actual, métodos anticonceptivos, tipo de centro, lugar de información y semanas de gestación.

	Edad grupos								Total
	<15	15-19	20-24	25-29	30-34	35-39	40-44	>44	
TOTAL IVE	0	13	32	35	25	36	13	4	158
Nº Abortos voluntarios anteriores									
Ninguno	0	13	28	24	15	25	8	4	117
Uno	0	0	4	9	6	8	4	0	31
Dos	0	0	0	2	2	3	0	0	7
Tres	0	0	0	0	0	0	0	0	0
Cuatro	0	0	0	0	0	0	1	0	1
Cinco o más	0	0	0	0	2	0	0	0	2
Métodos anticonceptivos									
Naturales	0	0	0	0	0	0	0	0	0
Barrera	0	9	11	13	3	9	3	0	48
Mecánicos	0	0	0	0	0	1	0	0	1
Hormonales	0	1	5	9	9	8	2	0	34
Definitivos/Otros	0	0	0	0	0	0	0	0	0
No consta	0	2	2	1	2	1	2	1	11
No utiliza	0	1	14	12	11	17	6	3	64
Tipo de centro									
Hospitalario	0	2	3	2	6	4	0	0	17
Público	0	0	0	0	0	0	0	0	0
Privado	0	2	3	2	6	4	0	0	17
Extrahospitalario	0	11	29	33	19	32	13	4	141
Público	0	0	0	0	0	0	0	0	0
Privado	0	11	29	33	19	32	13	4	141
Lugar de información									
C.S. Público	0	5	21	26	16	25	7	3	103
C.S. Privado	0	2	0	1	2	1	0	0	6
Teléfono/Información al ciudadano	0	0	1	0	0	1	1	0	3
Amigos/familia	0	0	3	1	2	1	1	0	8
Medios Comunicación	0	0	0	0	0	1	2	0	3
Internet	0	5	7	7	5	7	1	1	33
No consta	0	1	0	0	0	0	1	0	2
Semanas de Gestación									
8 o menos	0	9	25	20	18	22	9	1	104
9-14 semanas	0	3	6	14	5	11	4	1	44
15-22 semanas	0	1	1	1	2	2	0	2	9
23 o más semanas	0	0	0	0	0	1	0	0	1

Tabla Ávila 3. I.V.E. Número según grupo de edad y motivo de interrupción del embarazo y método empleado para la interrupción.

	Edad grupos								Total
	<15	15-19	20-24	25-29	30-34	35-39	40-44	>44	
TOTAL IVE	0	13	32	35	25	36	13	4	158
Motivo Interrupción									
A petición de la mujer	0	11	28	33	18	29	13	2	134
Grave riesgo para la vida o salud de la mujer	0	2	3	2	5	3	0	0	15
Riesgo de graves anomalías en el feto	0	0	1	0	2	3	0	2	8
Anomalías fetales incompatibles con la vida	0	0	0	0	0	1	0	0	1
Método de Intervención*									
Dilatación y evacuación	0	1	2	1	0	1	1	0	6
Dilatación y aspiración	0	10	28	32	24	35	10	3	142
Mifepristona	0	1	1	2	1	4	1	3	13
Prostaglandinas	0	1	4	4	2	7	2	3	23
Otros/NC	0	0	0	0	0	0	0	1	1

* Posibilidad de utilización de más de un método

Tabla Ávila 4. I.V.E. número según nivel de instrucción y situación laboral de la mujer, utilización de métodos anticonceptivos, lugar de información, semanas de gestación y motivo de la interrupción.

	Nivel de instrucción							
	Analfabeta/Sin estudios	Primer grado	ESO y equiv	Bachillerato FP	Escuelas Univer. Facultades	No clasificable	No consta	Total
Total IVE	0	15	61	48	33	0	1	158
Situación laboral								
Trabajadora Cuenta propia	0	0	1	1	0	0	0	2
Trabajadora Cuenta Ajena	0	6	30	30	26	0	0	92
Pensionista	0	0	0	0	0	0	0	0
Estudiante	0	1	11	6	4	0	0	22
Desempleada	0	6	16	9	2	0	0	33
Trabajo Doméstico no remunerado	0	2	3	0	0	0	0	5
Otras	0	0	0	1	1	0	0	2
No consta	0	0	0	1	0	0	1	2
Métodos Anticonceptivos								
Naturales	0	0	0	0	0	0	0	0
Barrera	0	2	25	15	6	0	0	48
Mecánicos	0	0	0	1	0	0	0	1
Hormonales	0	5	14	10	5	0	0	34
Definitivos/Otros	0	0	0	0	0	0	0	0
No consta	0	0	1	6	4	0	0	11
No utiliza	0	8	21	16	18	0	1	64
Lugar de Información								
C.S.Público	0	12	48	24	18	0	1	103
C.S.Privado	0	1	2	1	2	0	0	6
Teléfono/Información al ciudadano	0	0	0	2	1	0	0	3
Amigos/familia	0	0	3	3	2	0	0	8
Medios Comunicación	0	1	0	1	1	0	0	3
Internet	0	1	7	16	9	0	0	33
No consta	0	0	1	1	0	0	0	2
Semanas de Gestación								
8 o menos	0	10	37	35	22	0	0	104
9-14 semanas	0	4	19	12	8	0	1	44
15-22 semanas	0	1	5	0	3	0	0	9
23 o más semanas	0	0	0	1	0	0	0	1
Motivo Interrupción								
A petición de la mujer	0	14	51	41	27	0	1	134
Grave riesgo para la vida o salud de la mujer	0	0	7	6	2	0	0	15
Riesgo de graves anomalías en el feto	0	1	3	0	4	0	0	8
Anomalías fetales incompatibles con la vida	0	0	0	1	0	0	0	1

Tabla Ávila 5. I.V.E. Número según tipo de centro y semanas de gestación, motivo de la interrupción y principal método empleado en la intervención.

	Tipo de Centro						TOTAL
	Hospitalario			Extrahospitalario			
	Público	Privado	Total	Público	Privado	Total	
TOTAL I.V.E.	0	17	17	0	141	141	158
Semanas de Gestación							
8 o menos	0	15	15	0	89	89	104
9-14 semanas	0	2	2	0	42	42	44
15-22 semanas	0	0	0	0	9	9	9
23 o más semanas	0	0	0	0	1	1	1
Motivo Interrupción							
A petición de la mujer	0	8	8	0	126	126	134
Grave riesgo para la vida o salud de la mujer	0	9	9	0	6	6	15
Riesgo de graves anomalías en el feto	0	0	0	0	8	8	8
Anomalías fetales incompatibles con la vida	0	0	0	0	1	1	1
Método de Intervención*							
Dilatación y evacuación	0	1	1	0	5	5	6
Dilatación y aspiración	0	16	16	0	126	126	142
Mifepristona	0	0	0	0	13	13	13
Prostaglandinas	0	0	0	0	23	23	23
Otros/NC	0	0	0	0	1	1	1

* Posibilidad de utilización de más de un método

Interrupción Voluntaria del Embarazo en Burgos. Año 2022.

Tabla Burgos 1. I.V.E. Número según grupo de edad y convivencia, nivel de instrucción, tipo de hábitat y número de hijos vivos actualmente.

	Edad grupos								Total
	<15	15-19	20-24	25-29	30-34	35-39	40-44	>44	
TOTAL IVE	0	45	85	78	91	86	45	3	433
Convivencia con hijos									
Sola	0	0	0	4	9	2	2	0	17
En pareja	0	0	12	19	40	54	25	2	152
Padres/familia	0	1	6	6	6	8	2	0	29
Otras	0	1	0	5	0	1	0	0	7
No consta	0	0	0	3	3	0	2	0	8
Convivencia sin hijos									
Sola	0	4	10	9	8	1	1	1	34
En pareja	0	3	18	18	14	15	8	0	76
Padres/familia	0	33	25	7	6	3	0	0	74
Otras	0	0	3	1	2	0	0	0	6
No consta	0	3	11	6	3	2	2	0	27
Convivencia no consta hijos									
Sola	0	0	0	0	0	0	0	0	0
En pareja	0	0	0	0	0	0	1	0	1
Padres/familia	0	0	0	0	0	0	0	0	0
Otras	0	0	0	0	0	0	0	0	0
No consta	0	0	0	0	0	0	2	0	2
Nivel de Instrucción									
Analfabeta	0	0	0	0	1	3	0	0	4
Primer grado	0	4	6	11	12	14	5	1	53
ESO y equivalentes	0	19	29	19	23	20	5	0	115
Bachillerato y FP	0	19	20	24	32	27	7	1	130
Escuelas universitarias y facultades	0	2	17	12	17	15	17	1	81
No clasificables	0	0	0	0	1	0	0	0	1
No consta	0	1	13	12	5	7	11	0	49
Tipo de Hábitat									
10000 y menos	0	3	12	12	25	25	9	1	87
10001-50000	0	15	24	18	25	16	12	0	110
50001-500000	0	27	49	48	41	45	24	2	236
500001 y más	0	0	0	0	0	0	0	0	0
Nºhijos vivos actualmente									
Ningún hijo	0	43	67	40	32	21	13	1	217
Uno	0	1	14	24	24	24	6	1	94
Dos	0	1	4	11	24	32	20	0	92
Tres	0	0	0	3	7	6	3	1	20
Cuatro	0	0	0	0	2	3	1	0	6
Cinco o mas	0	0	0	0	2	0	2	0	4

Tabla Burgos 2. I.V.E. Número según grupo de edad y número de abortos voluntarios anteriores al actual, métodos anticonceptivos, tipo de centro, lugar de información y semanas de gestación.

	Edad grupos								
	<15	15-19	20-24	25-29	30-34	35-39	40-44	>44	Total
TOTAL IVE	0	45	85	78	91	86	45	3	433
Nº Abortos voluntarios anteriores									
Ninguno	0	43	70	59	60	54	35	2	323
Uno	0	2	11	17	22	24	9	0	85
Dos	0	0	2	2	7	5	1	1	18
Tres	0	0	2	0	1	2	0	0	5
Cuatro	0	0	0	0	1	1	0	0	2
Cinco o más	0	0	0	0	0	0	0	0	0
Métodos anticonceptivos									
Naturales	0	0	0	0	1	2	0	0	3
Barrera	0	21	29	27	26	25	15	0	143
Mecánicos	0	0	0	3	2	0	1	0	6
Hormonales	0	3	18	13	16	10	9	0	69
Definitivos	0	0	0	1	0	0	0	0	1
No consta	0	1	1	1	0	1	3	0	7
No utiliza	0	20	37	33	46	48	17	3	204
Tipo de centro									
Hospitalario	0	29	59	44	48	44	37	2	263
Público	0	29	59	44	48	44	37	2	263
Privado	0	1	1	2	2	1	0	0	7
Extrahospitalario	0	16	26	34	43	42	8	1	170
Público	0	0	0	0	0	0	0	0	0
Privado	0	16	26	34	43	42	8	1	170
Lugar de información									
C.S.Público	0	38	69	61	72	71	35	3	349
C.S.Privado	0	1	0	4	3	3	5	0	16
Teléfono/Información al ciudadano	0	0	0	1	0	0	0	0	1
Amigos/familia	0	2	6	0	2	2	1	0	13
Medios Comunicación	0	1	0	0	0	1	0	0	2
Internet	0	3	7	11	14	9	4	0	48
No consta	0	0	3	1	0	0	0	0	4
Semanas de Gestación									
8 o menos	0	36	67	59	65	59	33	1	320
9-14 semanas	0	8	16	15	15	18	10	1	83
15-22 semanas	0	1	2	4	11	9	1	1	29
23 o más semanas	0	0	0	0	0	0	1	0	1

Tabla Burgos 3. I.V.E. Número según grupo de edad y motivo de interrupción del embarazo y método empleado para la interrupción.

	Edad grupos								Total
	<15	15-19	20-24	25-29	30-34	35-39	40-44	>44	
TOTAL IVE	0	45	85	78	91	86	45	3	433
Motivo Interrupción									
A petición de la mujer	0	44	82	72	79	75	40	2	394
Grave riesgo para la vida o salud de la mujer	0	1	3	2	2	0	0	1	9
Riesgo de graves anomalías en el feto	0	0	0	4	10	11	4	0	29
Anomalías fetales incompatibles con la vida	0	0	0	0	0	0	1	0	1
Método de Intervención*									
Dilatación y evacuación	0	0	3	3	2	1	1	1	11
Dilatación y aspiración	0	16	28	36	49	44	14	1	188
Mifepristona	0	31	53	45	44	51	33	1	258
Prostaglandinas	0	32	57	44	52	52	37	1	275
Otros/NC	0	1	0	0	3	1	0	0	5

* Posibilidad de utilización de más de un método

Tabla Burgos 4. I.V.E. número según nivel de instrucción y situación laboral de la mujer, utilización de métodos anticonceptivos, lugar de información, semanas de gestación y motivo de la interrupción.

Nivel de instrucción								
	Analfabeta/Sin estudios	Primer grado	ESO y equiv	Bachillerato FP	Escuelas Univer. Facultades	No clasificable	No consta	Total
Total IVE	4	53	115	130	81	1	49	433
Situación laboral								
Trabajadora Cuenta propia	0	1	4	7	6	0	2	20
Trabajadora Cuenta Ajena	1	30	57	83	56	0	16	243
Pensionista	0	0	0	0	0	0	0	0
Estudiante	0	1	13	19	14	0	0	47
Desempleada	3	14	34	19	3	1	6	80
Trabajo Doméstico no remunerado	0	7	3	1	0	0	4	15
Otras	0	0	1	0	1	0	0	2
No consta	0	0	3	1	1	0	21	26
Métodos Anticonceptivos								
Naturales	0	1	2	0	0	0	0	3
Barrera	1	15	39	38	34	0	16	143
Mecánicos	0	0	1	1	2	1	1	6
Hormonales	1	8	19	23	10	0	8	69
Definitivos/Otros	0	0	0	1	0	0	0	1
No consta	0	0	2	2	0	0	3	7
No utiliza	2	29	52	65	35	0	21	204
Lugar de Información								
C.S.Público	3	47	98	100	55	1	45	349
C.S.Privado	0	0	1	5	9	0	1	16
Teléfono/Información al ciudadano	0	0	0	1	0	0	0	1
Amigos/familia	0	1	6	3	3	0	0	13
Medios Comunicación	0	1	1	0	0	0	0	2
Internet	1	4	8	21	13	0	1	48
No consta	0	0	1	0	1	0	2	4
Semanas de Gestación								
8 o menos	2	37	85	98	58	1	39	320
9-14 semanas	2	13	26	19	15	0	8	83
15-22 semanas	0	3	4	13	8	0	1	29
23 o más semanas	0	0	0	0	0	0	1	1
Motivo Interrupción								
A petición de la mujer	4	49	111	114	68	1	47	394
Grave riesgo para la vida o salud de la mujer	0	1	1	6	1	0	0	9
Riesgo de graves anomalías en el feto	0	3	3	10	12	0	1	29
Anomalías fetales incompatibles con la vida	0	0	0	0	0	0	1	1

Tabla Burgos 5. I.V.E. Número según tipo de centro y semanas de gestación, motivo de la interrupción y principal método empleado en la intervención.

	Tipo de Centro						TOTAL
	Hospitalario			Extrahospitalario			
	Público	Privado	Total	Público	Privado	Total	
TOTAL I.V.E.	246	17	263	0	170	170	433
Semanas de Gestación							
8 o menos	216	9	225	0	95	95	320
9-14 semanas	27	2	29	0	54	54	83
15-22 semanas	3	6	9	0	20	20	29
23 o más semanas	0	0	0	0	1	1	1
Motivo Interrupción							
A petición de la mujer	240	8	248	0	146	146	394
Grave riesgo para la vida o salud de la mujer	0	8	8	0	1	1	9
Riesgo de graves anomalías en el feto	6	1	7	0	22	22	29
Anomalías fetales incompatibles con la vida	0	0	0	0	1	1	1
Método de Intervención							
Dilatación y evacuación	1	7	8	0	3	3	11
Dilatación y aspiración	20	10	30	0	158	158	188
Mifepristona	230	0	230	0	28	28	258
Prostaglandinas	245	0	245	0	30	30	275
Otros/NC	1	0	1	0	4	4	5

* Posibilidad de utilización de más de un método

Interrupción Voluntaria del Embarazo en León. Año 2022.

Tabla León 1. I.V.E. Número según grupo de edad y convivencia, nivel de instrucción, tipo de hábitat y número de hijos vivos actualmente.

	Edad grupos								Total
	<15	15-19	20-24	25-29	30-34	35-39	40-44	>44	
TOTAL IVE	2	42	104	91	110	104	52	3	508
Convivencia con hijos									
Sola	0	0	3	6	12	17	8	0	46
En pareja	0	0	11	22	41	42	29	2	147
Padres/familia	0	2	7	5	9	14	5	0	42
Otras	0	0	1	4	1	1	0	0	7
No consta	0	0	1	0	1	1	1	0	4
Convivencia sin hijos									
Sola	0	2	15	12	16	12	1	0	58
En pareja	0	4	13	17	17	15	7	1	74
Padres/familia	2	31	44	22	8	2	0	0	109
Otras	0	3	7	3	4	0	0	0	17
No consta	0	0	1	0	0	0	0	0	1
Convivencia no consta hijos									
Sola	0	0	1	0	0	0	0	0	1
En pareja	0	0	0	0	0	0	1	0	1
Padres/familia	0	0	0	0	1	0	0	0	1
Otras	0	0	0	0	0	0	0	0	0
No consta	0	0	0	0	0	0	0	0	0
Nivel de Instrucción									
Analfabeta	0	0	1	0	0	1	0	0	2
Primer grado	0	9	12	9	14	11	6	1	62
ESO y equivalentes	2	21	29	36	24	34	12	1	159
Bachillerato y FP	0	11	38	23	42	36	15	1	166
Escuelas universitarias y facultades	0	1	24	22	29	21	19	0	116
No clasificables	0	0	0	0	1	0	0	0	1
No consta	0	0	0	1	0	1	0	0	2
Tipo de Hábitat									
10000 y menos	1	5	26	27	34	28	13	0	134
10001-50000	0	7	16	8	20	22	8	0	81
50001-500000	1	30	62	56	56	54	31	3	293
500001 y más	0	0	0	0	0	0	0	0	0
Nº hijos vivos actualmente									
Ningún hijo	2	40	80	54	45	29	9	1	260
Uno	0	2	17	21	34	31	17	0	122
Dos	0	0	7	12	22	30	19	1	91
Tres	0	0	0	3	8	8	7	1	27
Cuatro	0	0	0	0	1	5	0	0	6
Cinco o mas	0	0	0	1	0	1	0	0	2

Tabla León 2. I.V.E. Número según grupo de edad y número de abortos voluntarios anteriores al actual, métodos anticonceptivos, tipo de centro, lugar de información y semanas de gestación.

	Edad grupos								Total
	<15	15-19	20-24	25-29	30-34	35-39	40-44	>44	
TOTAL IVE	2	42	104	91	110	104	52	3	508
Nº Abortos voluntarios anteriores									
Ninguno	2	41	81	63	79	75	40	1	382
Uno	0	0	18	21	23	24	10	2	98
Dos	0	1	3	3	5	2	0	0	14
Tres	0	0	0	2	1	2	1	0	6
Cuatro	0	0	1	1	2	1	1	0	6
Cinco o mas	0	0	1	1	0	0	0	0	2
Métodos anticonceptivos									
Naturales	0	1	3	2	4	2	3	0	15
Barrera	1	25	50	32	49	49	23	0	229
Mecánicos	0	0	0	0	0	0	1	0	1
Hormonales	0	4	25	23	22	11	3	1	89
Definitivos/Otros	0	1	0	1	1	0	0	0	3
No consta	0	1	0	2	1	1	2	0	7
No utiliza	1	10	26	31	33	41	20	2	164
Tipo de centro									
Hospitalario	0	0	1	4	2	2	1	0	10
Público	0	0	0	0	0	0	1	0	1
Privado	0	0	1	4	2	2	0	0	9
Extrahospitalario	2	42	103	87	108	102	51	3	498
Público	0	0	0	0	0	0	0	0	0
Privado	2	42	103	87	108	102	51	3	498
Lugar de información									
C.S.Público	0	19	47	54	56	52	26	1	255
C.S.Privado	0	1	10	5	19	23	9	0	67
Teléfono/Información al ciudadano	0	0	0	0	0	0	0	0	0
Amigos/familia	1	8	14	8	10	7	6	1	55
Medios Comunicación	0	0	0	0	0	0	0	0	0
Internet	0	12	31	22	21	18	11	1	116
No consta	1	2	2	2	4	4	0	0	15
Semanas de Gestación									
8 o menos	2	27	67	57	61	68	30	1	313
9-14 semanas	0	14	35	32	40	24	13	2	160
15-22 semanas	0	0	2	2	9	12	9	0	34
23 o más semanas	0	1	0	0	0	0	0	0	1

Tabla León 3. I.V.E. Número según grupo de edad y motivo de interrupción del embarazo y método empleado para la interrupción.

	Edad grupos								Total
	<15	15-19	20-24	25-29	30-34	35-39	40-44	>44	
TOTAL IVE	2	42	104	91	110	104	52	3	508
Motivo Interrupción									
A petición de la mujer	2	41	101	89	99	91	41	3	467
Grave riesgo para la vida o salud de la mujer	0	0	2	2	4	3	0	0	11
Riesgo de graves anomalías en el feto	0	0	1	0	7	10	11	0	29
Anomalías fetales incompatibles con la vida	0	1	0	0	0	0	0	0	1
Método de Intervención*									
Dilatación y evacuación	0	1	3	3	6	5	0	0	18
Dilatación y aspiración	1	39	94	86	101	96	50	3	470
Mifepristona	1	4	7	2	9	11	11	0	45
Prostaglandinas	0	2	3	3	8	11	10	0	37
Otros/NC	0	0	0	0	0	1	0	0	1

* Posibilidad de utilización de más de un método

Tabla León 4. I.V.E. número según nivel de instrucción y situación laboral de la mujer, utilización de métodos anticonceptivos, lugar de información, semanas de gestación y motivo de la interrupción.

	Nivel de instrucción							
	Analfabeta/Sin estudios	Primer grado	ESO y equiv	Bachillerato FP	Escuelas Univer. Facultades	No clasificable	No consta	Total
Total IVE	2	62	159	166	116	1	2	508
Situación laboral								
Trabajadora Cuenta propia	0	2	8	10	2	0	0	22
Trabajadora Cuenta Ajena	0	22	71	107	81	0	1	282
Pensionista	0	0	0	0	0	0	0	0
Estudiante	0	4	16	25	18	0	0	63
Desempleada	1	29	56	24	11	0	1	122
Trabajo Doméstico no remunerado	0	3	2	0	1	1	0	7
Otras	1	1	3	0	2	0	0	7
No consta	0	1	3	0	1	0	0	5
Métodos Anticonceptivos								
Naturales	0	4	3	4	4	0	0	15
Barrera	0	11	65	92	60	1	0	229
Mecánicos	0	0	0	1	0	0	0	1
Hormonales	0	10	33	31	15	0	0	89
Definitivos/Otros	0	0	2	1	0	0	0	3
No consta	0	1	2	1	2	0	1	7
No utiliza	2	36	54	36	35	0	1	164
Lugar de Información								
C.S.Público	1	46	85	76	46	1	0	255
C.S.Privado	0	3	26	25	13	0	0	67
Teléfono/Información al ciudadano	0	0	0	0	0	0	0	0
Amigos/familia	0	6	18	17	14	0	0	55
Medios Comunicación	0	0	0	0	0	0	0	0
Internet	1	7	24	46	37	0	1	116
No consta	0	0	6	2	6	0	1	15
Semanas de Gestación								
8 o menos	1	34	91	105	80	0	2	313
9-14 semanas	0	23	64	46	26	1	0	160
15-22 semanas	1	4	4	15	10	0	0	34
23 o más semanas	0	1	0	0	0	0	0	1
Motivo Interrupción								
A petición de la mujer	1	57	154	148	104	1	2	467
Grave riesgo para la vida o salud de la mujer	0	0	2	8	1	0	0	11
Riesgo de graves anomalías en el feto	1	4	3	10	11	0	0	29
Anomalías fetales incompatibles con la vida	0	1	0	0	0	0	0	1

Tabla León 5. Número I.V.E. según tipo de centro y semanas de gestación, motivo de la interrupción y principal método empleado en la intervención.

	Tipo de Centro						TOTAL
	Hospitalario			Extrahospitalario			
	Público	Privado	Total	Público	Privado	Total	
TOTAL I.V.E.	1	9	10	0	498	498	508
Semanas de Gestación							
8 o menos	0	4	4	0	309	309	313
9-14 semanas	0	0	0	0	160	160	160
15-22 semanas	1	5	6	0	28	28	34
23 o más semanas	0	0	0	0	1	1	1
Motivo Interrupción							
A petición de la mujer	0	3	3	0	464	464	467
Grave riesgo para la vida o salud de la mujer	0	6	6	0	5	5	11
Riesgo de graves anomalías en el feto	1	0	1	0	28	28	29
Anomalías fetales incompatibles con la vida	0	0	0	0	1	1	1
Método de Intervención							
Dilatación y evacuación	0	5	5	0	13	13	18
Dilatación y aspiración	0	4	4	0	466	466	470
Mifepristona	1	0	1	0	44	44	45
Prostaglandinas	1	0	1	0	36	36	37
Otros/NC	0	0	0	0	1	1	1

* Posibilidad de utilización de más de un método

Interrupción Voluntaria del Embarazo en Palencia. Año 2022.

Tabla Palencia 1. I.V.E. Número según grupo de edad y convivencia, nivel de instrucción, tipo de hábitat y número de hijos vivos actualmente.

	Edad grupos								Total
	<15	15-19	20-24	25-29	30-34	35-39	40-44	>44	
TOTAL IVE	0	18	36	32	42	33	9	0	170
Convivencia con hijos									
Sola	0	0	0	1	3	5	1	0	10
En pareja	0	0	4	9	13	18	5	0	49
Padres/familia	0	1	2	2	4	2	0	0	11
Otras	0	0	0	0	1	2	1	0	4
No consta	0	0	0	0	0	0	0	0	0
Convivencia sin hijos									
Sola	0	0	1	4	7	0	0	0	12
En pareja	0	3	9	5	10	2	2	0	31
Padres/familia	0	14	17	10	2	3	0	0	46
Otras	0	0	2	1	2	1	0	0	6
No consta	0	0	1	0	0	0	0	0	1
Convivencia no consta hijos									
Sola	0	0	0	0	0	0	0	0	0
En pareja	0	0	0	0	0	0	0	0	0
Padres/familia	0	0	0	0	0	0	0	0	0
Otras	0	0	0	0	0	0	0	0	0
No consta	0	0	0	0	0	0	0	0	0
Nivel de Instrucción									
Analfabeta	0	0	0	0	0	0	0	0	0
Primer grado	0	4	7	5	3	3	0	0	22
ESO y equivalentes	0	6	16	14	15	8	6	0	65
Bachillerato y FP	0	8	7	6	8	14	1	0	44
Escuelas universitarias y facultades	0	0	6	7	16	8	2	0	39
No clasificables	0	0	0	0	0	0	0	0	0
No consta	0	0	0	0	0	0	0	0	0
Tipo de Hábitat									
10000 y menos	0	4	16	14	21	13	1	0	69
10001-50000	0	0	0	0	0	0	0	0	0
50001-500000	0	14	20	18	21	20	8	0	101
500001 y más	0	0	0	0	0	0	0	0	0
Nº hijos vivos actualmente									
Ningún hijo	0	17	30	20	21	6	2	0	96
Uno	0	1	4	5	13	14	6	0	43
Dos	0	0	0	5	8	8	1	0	22
Tres	0	0	2	1	0	4	0	0	7
Cuatro	0	0	0	1	0	0	0	0	1
Cinco o mas	0	0	0	0	0	1	0	0	1

Tabla Palencia 2. I.V.E. Número según grupo de edad y número de abortos voluntarios anteriores al actual, métodos anticonceptivos, tipo de centro, lugar de información y semanas de gestación.

	Edad grupos								Total
	<15	15-19	20-24	25-29	30-34	35-39	40-44	>44	
TOTAL IVE	0	18	36	32	42	33	9	0	170
Nº Abortos voluntarios anteriores									
Ninguno	0	18	26	17	32	27	5	0	125
Uno	0	0	9	15	10	4	2	0	40
Dos	0	0	1	0	0	2	2	0	5
Tres	0	0	0	0	0	0	0	0	0
Cuatro	0	0	0	0	0	0	0	0	0
Cinco o más	0	0	0	0	0	0	0	0	0
Métodos anticonceptivos									
Naturales	0	0	0	0	0	0	0	0	0
Barrera	0	11	18	10	13	12	6	0	70
Mecánicos	0	0	0	0	0	0	0	0	0
Hormonales	0	3	10	6	8	3	1	0	31
Definitivos/ Otros	0	0	0	0	0	0	0	0	0
No consta	0	0	0	0	0	0	0	0	0
No utiliza	0	4	8	16	21	18	2	0	69
Tipo de centro									
Hospitalario	0	0	1	1	1	0	0	0	3
Público	0	0	0	0	0	0	0	0	0
Privado	0	0	1	1	1	0	0	0	3
Extrahospitalario	0	18	35	31	41	33	9	0	167
Público	0	0	0	0	0	0	0	0	0
Privado	0	18	35	31	41	33	9	0	167
Lugar de información									
C.S.Público	0	9	25	24	22	18	3	0	101
C.S.Privado	0	0	2	1	0	1	2	0	6
Teléfono/Información al ciudadano	0	0	0	0	0	0	0	0	0
Amigos/familia	0	0	1	0	0	1	0	0	2
Medios Comunicación	0	0	0	0	0	0	0	0	0
Internet	0	9	8	7	20	13	4	0	61
No consta	0	0	0	0	0	0	0	0	0
Semanas de Gestación									
8 o menos	0	11	25	19	29	18	7	0	109
9-14 semanas	0	6	11	12	9	9	2	0	49
15-22 semanas	0	1	0	1	4	6	0	0	12
23 o más semanas	0	0	0	0	0	0	0	0	0

Tabla Palencia 3. I.V.E. Número según grupo de edad y motivo de interrupción del embarazo, método empleado para la interrupción.

	Edad grupos								Total
	<15	15-19	20-24	25-29	30-34	35-39	40-44	>44	
TOTAL IVE	0	18	36	32	42	33	9	0	170
Motivo Interrupción									
A petición de la mujer	0	17	32	30	38	27	9	0	153
Grave riesgo para la vida o salud de la mujer	0	1	4	0	1	0	0	0	6
Riesgo de graves anomalías en el feto	0	0	0	2	2	6	0	0	10
Anomalías fetales incompatibles con la vida	0	0	0	0	1	0	0	0	1
Método de Intervención*									
Dilatación y evacuación	0	0	1	1	0	0	0	0	2
Dilatación y aspiración	0	18	32	31	40	31	9	0	161
Mifepristona	0	1	2	3	6	7	0	0	19
Prostaglandinas	0	1	1	3	6	7	0	0	18
Otros/NC	0	0	2	0	0	1	0	0	3

* Posibilidad de utilización de más de un método

Tabla Palencia 4. I.V.E. número según nivel de instrucción y situación laboral de la mujer, utilización de métodos anticonceptivos, lugar de información, semanas de gestación y motivo de la interrupción.

	Nivel de instrucción							
	Analfabeta/Sin estudios	Primer grado	ESO y equiv	Bachillerato FP	Escuelas Univer. Facultades	No clasificable	No consta	Total
Total IVE	0	22	65	44	39	0	0	170
Situación laboral								
Trabajadora Cuenta propia	0	0	1	0	1	0	0	2
Trabajadora Cuenta Ajena	0	9	43	24	29	0	0	105
Pensionista	0	0	0	0	0	0	0	0
Estudiante	0	2	7	11	4	0	0	24
Desempleada	0	10	14	9	5	0	0	38
Trabajo Doméstico no remunerado	0	1	0	0	0	0	0	1
Otras	0	0	0	0	0	0	0	0
No consta	0	0	0	0	0	0	0	0
Métodos Anticonceptivos								
Naturales	0	0	0	0	0	0	0	0
Barrera	0	5	23	25	17	0	0	70
Mecánicos	0	0	0	0	0	0	0	0
Hormonales	0	8	15	5	3	0	0	31
Definitivos/Otros	0	0	0	0	0	0	0	0
No consta	0	0	0	0	0	0	0	0
No utiliza	0	9	27	14	19	0	0	69
Lugar de Información								
C.S.Público	0	20	44	19	18	0	0	101
C.S.Privado	0	0	3	3	0	0	0	6
Teléfono/Información al ciudadano	0	0	0	0	0	0	0	0
Amigos/familia	0	0	0	1	1	0	0	2
Medios Comunicación	0	0	0	0	0	0	0	0
Internet	0	2	18	21	20	0	0	61
No consta	0	0	0	0	0	0	0	0
Semanas de Gestación								
8 o menos	0	12	42	32	23	0	0	109
9-14 semanas	0	10	19	10	10	0	0	49
15-22 semanas	0	0	4	2	6	0	0	12
23 o más semanas	0	0	0	0	0	0	0	0
Motivo Interrupción								
A petición de la mujer	0	21	61	40	31	0	0	153
Grave riesgo para la vida o salud de la mujer	0	0	1	2	3	0	0	6
Riesgo de graves anomalías en el feto	0	1	2	2	5	0	0	10
Anomalías fetales incompatibles con la vida	0	0	1	0	0	0	0	1

Tabla Palencia 5. I.V.E. Número según tipo de centro y semanas de gestación, motivo de la interrupción y principal método empleado en la intervención.

	Tipo de Centro						TOTAL
	Hospitalario			Extrahospitalario			
	Público	Privado	Total	Público	Privado	Total	
TOTAL I.V.E.	0	3	3	0	167	167	170
Semanas de Gestación							
8 o menos	0	3	3	0	106	106	109
9-14 semanas	0	0	0	0	49	49	49
15-22 semanas	0	0	0	0	12	12	12
23 o más semanas	0	0	0	0	0	0	0
Motivo Interrupción							
A petición de la mujer	0	2	2	0	151	151	153
Grave riesgo para la vida o salud de la mujer	0	1	1	0	5	5	6
Riesgo de graves anomalías en el feto	0	0	0	0	10	10	10
Anomalías fetales incompatibles con la vida	0	0	0	0	1	1	1
Método de Intervención							
Dilatación y evacuación	0	0	0	0	2	2	2
Dilatación y aspiración	0	3	3	0	158	158	161
Mifepristona	0	0	0	0	19	19	19
Prostaglandinas	0	0	0	0	21	21	21
Otros/NC	0	0	0	0	0	0	0

* Posibilidad de utilización de más de un método

Interrupción Voluntaria del Embarazo en Salamanca. Año 2022.

Tabla Salamanca 1. I.V.E. Número según grupo de edad y convivencia, nivel de instrucción, tipo de hábitat y número de hijos vivos actualmente.

	Edad grupos								Total
	<15	15-19	20-24	25-29	30-34	35-39	40-44	>44	
TOTAL IVE	0	42	88	92	77	59	30	4	392
Convivencia con hijos									
Sola	0	0	3	5	11	2	1	0	22
En pareja	0	0	8	28	31	32	18	3	120
Padres/familia	0	0	2	2	5	2	3	0	14
Otras	0	0	1	1	1	1	0	0	4
No consta	0	0	0	2	1	4	1	0	8
Convivencia sin hijos									
Sola	0	2	9	10	5	8	0	0	34
En pareja	0	4	17	14	18	10	6	1	70
Padres/familia	0	24	31	26	5	0	0	0	86
Otras	0	11	17	2	0	0	0	0	30
No consta	0	0	0	1	0	0	0	0	1
Convivencia no consta hijos									
Sola	0	0	0	1	0	0	1	0	2
En pareja	0	0	0	0	0	0	0	0	0
Padres/familia	0	1	0	0	0	0	0	0	1
Otras	0	0	0	0	0	0	0	0	0
No consta	0	0	0	0	0	0	0	0	0
Nivel de Instrucción									
Analfabeta	0	0	0	0	0	1	1	0	2
Primer grado	0	3	7	7	2	3	3	0	25
ESO y equivalentes	0	21	17	32	30	24	8	1	133
Bachillerato y FP	0	14	36	23	23	13	7	1	117
Escuelas universitarias y facultades	0	4	26	25	17	14	10	2	98
No clasificables	0	0	0	0	0	0	0	0	0
No consta	0	0	2	5	5	4	1	0	17
Tipo de Hábitat									
10000 y menos	0	9	13	27	27	20	9	2	107
10001-50000	0	6	10	7	6	9	3	2	43
50001-500000	0	27	65	58	44	30	18	0	242
500001 y más	0	0	0	0	0	0	0	0	0
Nºhijos vivos actualmente									
Ningún hijo	0	42	74	53	28	18	7	1	223
Uno	0	0	8	21	20	17	11	1	78
Dos	0	0	5	14	22	17	8	2	68
Tres	0	0	1	4	5	4	3	0	17
Cuatro	0	0	0	0	2	1	1	0	4
Cinco o mas	0	0	0	0	0	2	0	0	2

Tabla Salamanca 2. I.V.E. Número según grupo de edad y número de abortos voluntarios anteriores al actual, métodos anticonceptivos, tipo de centro, lugar de información y semanas de gestación.

	Edad grupos								Total
	<15	15-19	20-24	25-29	30-34	35-39	40-44	>44	
TOTAL IVE	0	42	88	92	77	59	30	4	392
Nº Abortos voluntarios anteriores									
Ninguno	0	39	79	73	52	49	20	3	315
Uno	0	3	9	14	16	7	7	0	56
Dos	0	0	0	5	5	2	3	1	16
Tres	0	0	0	0	1	1	0	0	2
Cuatro	0	0	0	0	2	0	0	0	2
Cinco o mas	0	0	0	0	1	0	0	0	1
Métodos anticonceptivos									
Naturales	0	0	0	0	0	0	0	0	0
Barrera	0	11	29	25	16	12	2	1	96
Mecánicos	0	0	0	0	0	0	0	0	0
Hormonales	0	4	8	15	16	5	4	0	52
Definitivos/ Otros	0	0	0	0	0	0	0	0	0
No consta	0	19	22	30	15	16	14	3	119
No utiliza	0	8	29	22	30	26	10	0	125
Tipo de centro									
Hospitalario	0	0	1	2	1	0	0	0	4
Público	0	0	0	0	0	0	0	0	0
Privado	0	0	1	2	1	0	0	0	4
Extrahospitalario	0	42	87	90	76	59	30	4	388
Público	0	0	0	0	0	0	0	0	0
Privado	0	42	87	90	76	59	30	4	388
Lugar de información									
C.S.Público	0	17	49	41	43	31	9	1	191
C.S.Privado	0	0	2	1	1	2	1	0	7
Teléfono/Información al ciudadano	0	0	0	0	0	0	0	0	0
Amigos/familia	0	3	5	15	7	8	5	0	43
Medios Comunicación	0	1	2	5	1	0	1	0	10
Internet	0	12	18	18	19	4	3	3	77
No consta	0	9	12	12	6	14	11	0	64
Semanas de Gestación									
8 o menos	0	32	65	75	54	37	22	3	288
9-14 semanas	0	8	20	16	14	12	3	1	74
15-22 semanas	0	2	2	1	9	9	5	0	28
23 o más semanas	0	0	1	0	0	1	0	0	2

Tabla Salamanca 3. I.V.E. Número según grupo de edad y motivo de interrupción del embarazo y método empleado para la interrupción.

	Edad grupos								Total
	<15	15-19	20-24	25-29	30-34	35-39	40-44	>44	
TOTAL IVE	0	42	88	92	77	59	30	4	392
Motivo Interrupción									
A petición de la mujer	0	40	84	90	67	49	25	4	359
Grave riesgo para la vida o salud de la mujer	0	0	2	1	1	0	0	0	4
Riesgo de graves anomalías en el feto	0	1	1	1	9	9	5	0	26
Anomalías fetales incompatibles con la vida	0	1	1	0	0	1	0	0	3
Método de Intervención*									
Dilatación y evacuación	0	2	5	6	3	4	1	0	21
Dilatación y aspiración	0	22	61	59	59	42	15	1	259
Mifepristona	0	12	10	13	15	17	12	0	79
Prostaglandinas	0	12	13	17	19	11	11	3	86
Otros/NC	0	0	4	4	1	2	2	0	13

* Posibilidad de utilización de más de un método

Tabla Salamanca 4. I.V.E. número según nivel de instrucción y situación laboral de la mujer, utilización de métodos anticonceptivos, lugar de información, semanas de gestación y motivo de la interrupción.

	Nivel de instrucción							
	Analfabeta/Sin estudios	Primer grado	ESO y equiv	Bachillerato FP	Escuelas Univer. Facultades	No clasificable	No consta	Total
Total IVE	2	25	133	117	98	0	17	392
Situación laboral								
Trabajadora Cuenta propia	0	1	0	9	13	0	4	27
Trabajadora Cuenta Ajena	1	7	69	45	30	0	0	152
Pensionista	0	0	0	0	0	0	0	0
Estudiante	0	1	15	32	34	0	1	83
Desempleada	1	11	41	21	11	0	4	89
Trabajo Doméstico no remunerado	0	4	1	0	0	0	0	5
Otras	0	0	1	2	3	0	0	6
No consta	0	1	6	8	7	0	8	30
Métodos Anticonceptivos								
Naturales	0	0	0	0	0	0	0	0
Barrera	0	3	26	36	31	0	0	96
Mecánicos	0	0	0	0	0	0	0	0
Hormonales	0	7	23	15	7	0	0	52
Definitivos/Otros	0	0	0	0	0	0	0	0
No consta	0	4	28	34	36	0	17	119
No utiliza	2	11	56	32	24	0	0	125
Lugar de Información								
C.S.Público	2	20	72	57	40	0	0	191
C.S.Privado	0	0	1	3	3	0	0	7
Teléfono/Información al ciudadano	0	0	0	0	0	0	0	0
Amigos/familia	0	1	22	11	8	0	1	43
Medios Comunicación	0	0	2	3	3	0	2	10
Internet	0	3	19	30	21	0	4	77
No consta	0	1	17	13	23	0	10	64
Semanas de Gestación								
8 o menos	1	18	92	84	77	0	16	288
9-14 semanas	1	6	30	26	10	0	1	74
15-22 semanas	0	0	11	7	10	0	0	28
23 o más semanas	0	1	0	0	1	0	0	2
Motivo Interrupción								
A petición de la mujer	2	24	119	110	87	0	17	359
Grave riesgo para la vida o salud de la mujer	0	0	3	1	0	0	0	4
Riesgo de graves anomalías en el feto	0	0	11	5	10	0	0	26
Anomalías fetales incompatibles con la vida	0	1	0	1	1	0	0	3

Tabla Salamanca 5. I.V.E. Número según tipo de centro y semanas de gestación, motivo de la interrupción y principal método empleado en la intervención.

	Tipo de Centro						TOTAL
	Hospitalario			Extrahospitalario			
	Público	Privado	Total	Público	Privado	Total	
TOTAL I.V.E.	0	4	4	0	388	388	392
Semanas de Gestación							
8 o menos	0	2	2	0	286	286	288
9-14 semanas	0	2	2	0	72	72	74
15-22 semanas	0	0	0	0	28	28	28
23 o más semanas	0	0	0	0	2	2	2
Motivo Interrupción							
A petición de la mujer	0	2	2	0	357	357	359
Grave riesgo para la vida o salud de la mujer	0	2	2	0	2	2	4
Riesgo de graves anomalías en el feto	0	0	0	0	26	26	26
Anomalías fetales incompatibles con la vida	0	0	0	0	3	3	3
Método de Intervención*							
Dilatación y evacuación	0	1	1	0	20	20	21
Dilatación y aspiración	0	3	3	0	256	256	259
Mifepristona	0	0	0	0	79	79	79
Prostaglandinas	0	0	0	0	86	86	86
Otros/NC	0	0	0	0	13	13	13

* Posibilidad de utilización de más de un método

Interrupción Voluntaria del Embarazo en Segovia. Año 2022.

Tabla Segovia 1. I.V.E. Número según grupo de edad y convivencia, nivel de instrucción, tipo de hábitat y número de hijos vivos actualmente.

	Edad grupos								Total
	<15	15-19	20-24	25-29	30-34	35-39	40-44	>44	
TOTAL IVE	0	19	57	41	59	29	9	2	216
Convivencia con hijos									
Sola	0	0	0	1	8	6	2	1	18
En pareja	0	0	8	14	22	14	6	1	65
Padres/familia	0	2	4	5	9	2	0	0	22
Otras	0	0	0	1	3	2	0	0	6
No consta	0	0	0	0	0	0	0	0	0
Convivencia sin hijos									
Sola	0	1	7	4	1	1	1	0	15
En pareja	0	3	6	5	9	3	0	0	26
Padres/familia	0	13	26	11	5	0	0	0	55
Otras	0	0	6	0	1	1	0	0	8
No consta	0	0	0	0	0	0	0	0	0
Convivencia no consta hijos									
Sola	0	0	0	0	0	0	0	0	0
En pareja	0	0	0	0	0	0	0	0	0
Padres/familia	0	0	0	0	0	0	0	0	0
Otras	0	0	0	0	0	0	0	0	0
No consta	0	0	0	0	1	0	0	0	1
Nivel de Instrucción									
Analfabeta	0	0	0	0	0	0	0	0	0
Primer grado	0	9	9	12	10	3	3	0	46
ESO y equivalentes	0	6	21	17	15	13	2	0	74
Bachillerato y FP	0	4	20	7	18	6	4	0	59
Escuelas universitarias y facultades	0	0	7	5	14	7	0	2	35
No clasificables	0	0	0	0	0	0	0	0	0
No consta	0	0	0	0	2	0	0	0	2
Tipo de Hábitat									
10000 y menos	0	9	25	27	34	22	8	0	125
10001-50000	0	0	0	0	0	0	0	0	0
50001-500000	0	10	32	14	25	7	1	2	91
500001 y más	0	0	0	0	0	0	0	0	0
Nº hijos vivos actualmente									
Ningún hijo	0	17	45	20	15	6	1	0	104
Uno	0	1	8	13	24	9	2	0	57
Dos	0	1	2	4	18	12	5	2	44
Tres	0	0	2	4	1	0	1	0	8
Cuatro	0	0	0	0	1	1	0	0	2
Cinco o mas	0	0	0	0	0	1	0	0	1

Tabla Segovia 2. I.V.E. Número según grupo de edad y número de abortos voluntarios anteriores al actual, métodos anticonceptivos, tipo de centro, lugar de información, semanas de gestación.

	Edad grupos								Total
	<15	15-19	20-24	25-29	30-34	35-39	40-44	>44	
TOTAL IVE	0	19	57	41	59	29	9	2	216
Nº Abortos voluntarios anteriores									
Ninguno	0	18	43	27	44	18	6	2	158
Uno	0	1	13	11	13	10	1	0	49
Dos	0	0	1	2	2	1	1	0	7
Tres	0	0	0	0	0	0	0	0	0
Cuatro	0	0	0	0	0	0	1	0	1
Cinco o mas	0	0	0	1	0	0	0	0	1
Métodos anticonceptivos									
Naturales	0	0	0	1	0	0	0	0	1
Barrera	0	11	21	15	7	7	2	1	64
Mecánicos	0	0	0	0	0	1	0	0	1
Hormonales	0	1	9	11	13	5	2	0	41
Definitivos/ Otros	0	0	0	0	0	0	0	0	0
No consta	0	0	1	0	3	0	0	0	4
No utiliza	0	7	26	14	36	16	5	1	105
Tipo de centro									
Hospitalario	0	2	8	4	12	5	1	2	34
Público	0	0	0	0	0	0	0	0	0
Privado	0	2	8	4	12	5	1	2	34
Extrahospitalario	0	17	49	37	47	24	8	0	182
Público	0	0	0	1	0	0	0	0	1
Privado	0	17	49	37	47	24	8	0	182
Lugar de información									
C.S.Público	0	14	39	31	36	18	6	0	144
C.S.Privado	0	0	1	2	4	0	0	0	7
Teléfono/Información al ciudadano	0	1	1	0	1	0	0	0	3
Amigos/familia	0	1	1	1	3	4	0	0	10
Medios Comunicación	0	0	1	0	0	0	0	0	1
Internet	0	3	14	7	13	7	3	2	49
No consta	0	0	0	0	2	0	0	0	2
Semanas de Gestación									
8 o menos	0	13	36	30	31	18	4	1	133
9-14 semanas	0	6	20	9	15	10	2	1	63
15-22 semanas	0	0	1	1	11	1	3	0	17
23 o más semanas	0	0	0	1	2	0	0	0	3

Tabla Segovia 3. I.V.E. Número según grupo de edad y motivo de interrupción del embarazo y método empleado para la interrupción.

	Edad grupos								Total
	<15	15-19	20-24	25-29	30-34	35-39	40-44	>44	
TOTAL IVE	0	19	57	41	59	29	9	2	216
Motivo Interrupción									
A petición de la mujer	0	17	54	35	44	25	6	2	183
Grave riesgo para la vida o salud de la mujer	0	2	2	4	6	3	0	0	17
Riesgo de graves anomalías en el feto	0	0	1	1	7	1	3	0	13
Anomalías fetales incompatibles con la vida	0	0	0	1	2	0	0	0	3
Método de Intervención*									
Dilatación y evacuación	0	1	1	1	6	1	0	0	10
Dilatación y aspiración	0	18	55	40	51	27	9	2	202
Mifepristona	0	2	2	1	11	3	3	0	22
Prostaglandinas	0	2	4	1	9	2	3	0	21
Otros/NC	0	0	0	0	0	0	0	0	0

* Posibilidad de utilización de más de un método

Tabla Segovia 4. I.V.E. número según nivel de instrucción y situación laboral de la mujer, utilización de métodos anticonceptivos, lugar de información, semanas de gestación y motivo de la interrupción.

	Nivel de instrucción							
	Analfabeta/Sin estudios	Primer grado	ESO y equiv	Bachillerato FP	Escuelas Univer. Facultades	No clasificable	No consta	Total
Total IVE	0	46	74	59	35	0	2	216
Situación laboral								
Trabajadora Cuenta propia	0	0	2	1	1	0	0	4
Trabajadora Cuenta Ajena	0	23	45	39	23	0	0	130
Pensionista	0	0	0	0	0	0	0	0
Estudiante	0	3	5	6	5	0	0	19
Desempleada	0	17	19	12	6	0	0	54
Trabajo Doméstico no remunerado	0	2	3	0	0	0	0	5
Otras	0	0	0	1	0	0	0	1
No consta	0	1	0	0	0	0	2	3
Métodos Anticonceptivos								
Naturales	0	1	0	0	0	0	0	1
Barrera	0	12	24	16	12	0	0	64
Mecánicos	0	0	1	0	0	0	0	1
Hormonales	0	9	12	16	4	0	0	41
Definitivos/Otros	0	0	0	0	0	0	0	0
No consta	0	0	0	2	1	0	1	4
No utiliza	0	24	37	25	18	0	1	105
Lugar de Información								
C.S.Público	0	36	53	41	14	0	0	144
C.S.Privado	0	2	1	3	1	0	0	7
Teléfono/Información al ciudadano	0	0	1	2	0	0	0	3
Amigos/familia	0	2	0	2	6	0	0	10
Medios Comunicación	0	0	0	1	0	0	0	1
Internet	0	6	19	9	14	0	1	49
No consta	0	0	0	1	0	0	1	2
Semanas de Gestación								
8 o menos	0	30	42	34	27	0	0	133
9-14 semanas	0	11	24	21	7	0	0	63
15-22 semanas	0	5	7	3	1	0	1	17
23 o más semanas	0	0	1	1	0	0	1	3
Motivo Interrupción								
A petición de la mujer	0	40	61	54	28	0	0	183
Grave riesgo para la vida o salud de la mujer	0	2	8	1	6	0	0	17
Riesgo de graves anomalías en el feto	0	4	4	3	1	0	1	13
Anomalías fetales incompatibles con la vida	0	0	1	1	0	0	1	3

Tabla Segovia 5. I.V.E. Número según tipo de centro y semanas de gestación, motivo de la interrupción y principal método empleado en la intervención.

	Tipo de Centro						TOTAL
	Hospitalario			Extrahospitalario			
	Público	Privado	Total	Público	Privado	Total	
TOTAL I.V.E.	0	34	34	0	182	182	216
Semanas de Gestación							
8 o menos	0	21	21	0	112	112	133
9-14 semanas	0	7	7	0	56	56	63
15-22 semanas	0	6	6	0	11	11	17
23 o más semanas	0	0	0	0	3	3	3
Motivo Interrupción							
A petición de la mujer	0	21	21	0	162	162	183
Grave riesgo para la vida o salud de la mujer	0	11	11	0	6	6	17
Riesgo de graves anomalías en el feto	0	2	2	0	11	11	13
Anomalías fetales incompatibles con la vida	0	0	0	0	3	3	3
Método de Intervención*							
Dilatación y evacuación	0	7	7	0	3	3	10
Dilatación y aspiración	0	27	27	0	175	175	202
Mifepristona	0	0	0	0	22	22	22
Prostaglandinas	0	0	0	0	21	21	21
Otros/NC	0	0	0	0	0	0	0

* Posibilidad de utilización de más de un método

Interrupción Voluntaria del Embarazo en Soria. Año 2022.

Tabla Soria 1. I.V.E. Número según grupo de edad y convivencia, nivel de instrucción, tipo de hábitat y número de hijos vivos actualmente.

	Edad grupos								Total
	<15	15-19	20-24	25-29	30-34	35-39	40-44	>44	
TOTAL IVE	0	16	26	26	21	21	7	2	119
Convivencia con hijos									
Sola	0	0	0	1	3	1	0	1	6
En pareja	0	1	2	6	11	15	6	0	41
Padres/familia	0	0	4	4	0	0	0	0	8
Otras	0	0	0	0	0	0	1	0	1
No consta	0	0	0	0	0	0	0	1	1
Convivencia sin hijos									
Sola	0	0	2	3	1	0	0	0	6
En pareja	0	0	5	3	4	5	0	0	17
Padres/familia	0	13	8	8	2	0	0	0	31
Otras	0	2	5	1	0	0	0	0	8
No consta	0	0	0	0	0	0	0	0	0
Convivencia no consta hijos									
Sola	0	0	0	0	0	0	0	0	0
En pareja	0	0	0	0	0	0	0	0	0
Padres/familia	0	0	0	0	0	0	0	0	0
Otras	0	0	0	0	0	0	0	0	0
No consta	0	0	0	0	0	0	0	0	0
Nivel de Instrucción									
Analfabeta	0	0	0	0	0	0	0	0	0
Primer grado	0	0	4	1	2	2	0	0	9
ESO y equivalentes	0	9	6	10	4	4	0	0	33
Bachillerato y FP	0	5	6	9	11	11	4	1	47
Escuelas universitarias y facultades	0	2	10	6	4	4	3	1	30
No clasificables	0	0	0	0	0	0	0	0	0
No consta	0	0	0	0	0	0	0	0	0
Tipo de Hábitat									
10000 y menos	0	5	8	6	4	10	2	0	35
10001-50000	0	0	0	0	0	0	0	0	0
50001-500000	0	11	18	20	17	11	5	2	84
500001 y más	0	0	0	0	0	0	0	0	0
Nº hijos vivos actualmente									
Ningún hijo	0	15	20	14	6	5	0	0	60
Uno	0	1	5	8	3	3	2	0	22
Dos	0	0	1	3	9	10	4	2	29
Tres	0	0	0	1	3	3	1	0	8
Cuatro	0	0	0	0	0	0	0	0	0
Cinco o mas	0	0	0	0	0	0	0	0	0

Tabla Soria 2. I.V.E. Número según grupo de edad y número de abortos voluntarios anteriores al actual, métodos anticonceptivos, tipo de centro, lugar de información y semanas de gestación.

	Edad grupos								Total
	<15	15-19	20-24	25-29	30-34	35-39	40-44	>44	
TOTAL IVE	0	16	26	26	21	21	7	2	119
Nº Abortos voluntarios anteriores									
Ninguno	0	16	19	16	15	11	4	0	81
Uno	0	0	5	8	5	4	3	2	27
Dos	0	0	1	2	0	3	0	0	6
Tres	0	0	0	0	1	3	0	0	4
Cuatro	0	0	1	0	0	0	0	0	1
Cinco o mas	0	0	0	0	0	0	0	0	0
Métodos anticonceptivos									
Naturales	0	0	0	0	0	1	1	0	2
Barrera	0	9	10	5	7	7	2	1	41
Mecánicos	0	0	2	1	0	0	0	0	3
Hormonales	0	1	3	8	3	4	1	0	20
Definitivos/ Otros	0	0	0	0	0	0	0	0	0
No consta	0	0	0	0	0	0	0	0	0
No utiliza	0	6	11	12	11	9	3	1	53
Tipo de centro									
Hospitalario	0	13	20	19	13	16	6	1	88
Público	0	0	0	0	1	0	0	0	1
Privado	0	13	20	19	12	16	6	1	87
Extrahospitalario	0	3	6	7	8	5	1	1	31
Público	0	0	0	0	0	0	0	0	0
Privado	0	3	6	7	8	5	1	1	31
Lugar de información									
C.S.Público	0	15	18	16	15	12	6	1	83
C.S.Privado	0	1	1	4	0	2	0	1	9
Teléfono/Información al ciudadano	0	0	1	1	0	0	0	0	2
Amigos/familia	0	0	0	1	2	0	1	0	4
Medios Comunicación	0	0	1	0	0	1	0	0	2
Internet	0	0	5	4	4	6	0	0	19
No consta	0	0	0	0	0	0	0	0	0
Semanas de Gestación									
8 o menos	0	6	18	23	9	14	4	2	76
9-14 semanas	0	10	8	3	10	4	2	0	37
15-22 semanas	0	0	0	0	2	3	1	0	6
23 o más semanas	0	0	0	0	0	0	0	0	0

Tabla Soria 3. I.V.E. Número según grupo de edad y motivo de interrupción del embarazo y método empleado para la interrupción.

	Edad grupos								Total
	<15	15-19	20-24	25-29	30-34	35-39	40-44	>44	
TOTAL IVE	0	16	26	26	21	21	7	2	119
Motivo Interrupción									
A petición de la mujer	0	14	25	24	11	13	5	2	94
Grave riesgo para la vida o salud de la mujer	0	2	1	2	8	5	1	0	19
Riesgo de graves anomalías en el feto	0	0	0	0	2	3	1	0	6
Anomalías fetales incompatibles con la vida	0	0	0	0	0	0	0	0	0
Método de Intervención*									
Dilatación y evacuación	0	1	2	1	0	3	1	0	8
Dilatación y aspiración	0	15	23	21	19	18	5	2	103
Mifepristona	0	0	1	4	0	0	0	0	5
Prostaglandinas	0	0	1	4	1	0	1	0	7
Otros/NC	0	0	0	0	1	0	0	0	1

* Posibilidad de utilización de más de un método

Tabla Soria 4. I.V.E. número según nivel de instrucción y situación laboral de la mujer, utilización de métodos anticonceptivos, lugar de información, semanas de gestación y motivo de la interrupción.

	Nivel de instrucción							
	Analfabeta/Sin estudios	Primer grado	ESO y equiv	Bachillerato FP	Escuelas Univer. Facultades	No clasificable	No consta	Total
Total IVE	0	9	33	47	30	0	0	119
Situación laboral								
Trabajadora Cuenta propia	0	0	0	1	0	0	0	1
Trabajadora Cuenta Ajena	0	2	22	32	20	0	0	76
Pensionista	0	0	0	0	0	0	0	0
Estudiante	0	0	6	6	9	0	0	21
Desempleada	0	6	3	8	0	0	0	17
Trabajo Doméstico no remunerado	0	1	2	0	1	0	0	4
Otras	0	0	0	0	0	0	0	0
No consta	0	0	0	0	0	0	0	0
Métodos Anticonceptivos								
Naturales	0	0	0	2	0	0	0	2
Barrera	0	3	9	17	12	0	0	41
Mecánicos	0	0	0	1	2	0	0	3
Hormonales	0	1	9	8	2	0	0	20
Definitivos/Otros	0	0	0	0	0	0	0	0
No consta	0	0	0	0	0	0	0	0
No utiliza	0	5	15	19	14	0	0	53
Lugar de Información								
C.S.Público	0	9	26	31	17	0	0	83
C.S.Privado	0	0	3	3	3	0	0	9
Teléfono/Información al ciudadano	0	0	1	0	1	0	0	2
Amigos/familia	0	0	2	0	2	0	0	4
Medios Comunicación	0	0	0	2	0	0	0	2
Internet	0	0	1	11	7	0	0	19
No consta	0	0	0	0	0	0	0	0
Semanas de Gestación								
8 o menos	0	4	20	33	19	0	0	76
9-14 semanas	0	5	10	14	8	0	0	37
15-22 semanas	0	0	3	0	3	0	0	6
23 o más semanas	0	0	0	0	0	0	0	0
Motivo Interrupción								
A petición de la mujer	0	9	29	37	19	0	0	94
Grave riesgo para la vida o salud de la mujer	0	0	2	9	8	0	0	19
Riesgo de graves anomalías en el feto	0	0	2	1	3	0	0	6
Anomalías fetales incompatibles con la vida	0	0	0	0	0	0	0	0

Tabla Soria 5. I.V.E. Número según tipo de centro y semanas de gestación, motivo de la interrupción y principal método empleado en la intervención.

	Tipo de Centro						TOTAL
	Hospitalario			Extrahospitalario			
	Público	Privado	Total	Público	Privado	Total	
TOTAL I.V.E.	1	87	88	0	31	31	119
Semanas de Gestación							
8 o menos	0	52	52	0	24	24	76
9-14 semanas	1	30	31	0	6	6	37
15-22 semanas	0	5	5	0	1	1	6
23 o más semanas	0	0	0	0	0	0	0
Motivo Interrupción							
A petición de la mujer	0	79	79	0	15	15	94
Grave riesgo para la vida o salud de la mujer	1	2	3	0	16	16	19
Riesgo de graves anomalías en el feto	0	6	6	0	0	0	6
Anomalías fetales incompatibles con la vida	0	0	0	0	0	0	0
Método de Intervención							
Dilatación y evacuación	0	3	3	0	5	5	8
Dilatación y aspiración	1	82	83	0	20	20	103
Mifepristona	0	0	0	0	5	5	5
Prostaglandinas	0	1	1	0	6	6	7
Otros/NC	0	1	1	0	0	0	1

* Posibilidad de utilización de más de un método

Interrupción Voluntaria del Embarazo en Valladolid. Año 2022.

Tabla Valladolid 1. I.V.E. Número según grupo de edad y convivencia, nivel de instrucción, tipo de hábitat y número de hijos vivos actualmente.

	Edad grupos								Total
	<15	15-19	20-24	25-29	30-34	35-39	40-44	>44	
TOTAL IVE	2	66	131	120	130	129	56	5	639
Convivencia con hijos									
Sola	0	0	7	10	7	17	5	0	46
En pareja	0	1	19	34	53	60	33	3	203
Padres/familia	0	0	13	7	15	12	6	0	53
Otras	0	1	0	1	2	3	0	0	7
No consta	0	0	0	0	0	0	0	0	0
Convivencia sin hijos									
Sola	0	1	15	12	18	9	5	0	60
En pareja	0	3	16	19	22	20	5	2	87
Padres/familia	2	54	47	29	11	7	2	0	152
Otras	0	6	10	8	1	1	0	0	26
No consta	0	0	3	0	0	0	0	0	3
Convivencia no consta hijos									
Sola	0	0	0	0	0	0	0	0	0
En pareja	0	0	0	0	0	0	0	0	0
Padres/familia	0	0	0	0	0	0	0	0	0
Otras	0	0	0	0	0	0	0	0	0
No consta	0	0	1	0	1	0	0	0	2
Nivel de Instrucción									
Analfabeta	0	0	0	2	1	1	1	0	5
Primer grado	1	11	20	22	24	22	9	0	109
ESO y equivalentes	1	34	39	39	36	34	7	1	191
Bachillerato y FP	0	21	51	30	31	33	16	0	182
Escuelas universitarias y facultades	0	0	19	26	37	37	23	4	146
No clasificables	0	0	0	0	0	0	0	0	0
No consta	0	0	2	1	1	2	0	0	6
Tipo de Hábitat									
10000 y menos	0	19	18	31	44	37	18	2	169
10001-50000	0	5	15	12	17	22	8	1	80
50001-500000	2	42	98	77	69	70	30	2	390
500001 y más	0	0	0	0	0	0	0	0	0
Nº hijos vivos actualmente									
Ningún hijo	2	64	92	68	53	37	12	2	330
Uno	0	1	26	23	37	42	15	1	145
Dos	0	1	9	20	26	34	21	1	112
Tres	0	0	3	6	14	11	4	1	39
Cuatro	0	0	1	2	0	4	2	0	9
Cinco o mas	0	0	0	1	0	1	2	0	4

Tabla Valladolid 2. I.V.E. Número según grupo de edad y número de abortos voluntarios anteriores al actual, métodos anticonceptivos, tipo de centro, lugar de información y semanas de gestación.

	Edad grupos								Total
	<15	15-19	20-24	25-29	30-34	35-39	40-44	>44	
TOTAL IVE	2	66	131	120	130	129	56	5	639
Nº Abortos voluntarios anteriores									
Ninguno	1	60	100	78	89	91	36	3	458
Uno	1	5	25	29	30	25	15	2	132
Dos	0	1	3	10	7	13	2	0	36
Tres	0	0	3	1	2	0	2	0	8
Cuatro	0	0	0	1	1	0	1	0	3
Cinco o mas	0	0	0	1	1	0	0	0	2
Métodos anticonceptivos									
Naturales	0	0	1	0	0	0	0	0	1
Barrera	1	39	49	37	37	43	20	1	227
Mecánicos	0	0	0	0	0	0	0	0	0
Hormonales	0	5	22	35	33	17	6	2	120
Definitivos/ Otros	0	0	0	0	0	0	0	0	0
No consta	0	0	3	1	4	2	1	0	11
No utiliza	1	22	56	47	56	67	29	2	280
Tipo de centro									
Hospitalario	0	0	3	0	1	1	0	0	5
Público	0	0	0	0	0	0	0	0	0
Privado	0	0	3	0	1	1	0	0	5
Extrahospitalario	2	66	128	120	129	128	56	5	634
Público	0	0	0	0	0	0	0	0	0
Privado	2	66	128	120	129	128	56	5	634
Lugar de información									
C.S.Público	1	44	92	81	72	83	34	5	412
C.S.Privado	0	1	3	6	7	2	1	0	20
Teléfono/Información al ciudadano	0	0	0	0	0	0	0	0	0
Amigos/familia	0	0	2	2	1	2	0	0	7
Medios Comunicación	0	0	0	0	0	0	0	0	0
Internet	1	21	33	31	49	42	21	0	198
No consta	0	0	1	0	1	0	0	0	2
Semanas de Gestación									
8 o menos	1	36	77	86	80	81	35	2	398
9-14 semanas	0	24	47	31	42	37	17	0	198
15-22 semanas	1	5	7	3	6	11	4	3	40
23 o más semanas	0	1	0	0	2	0	0	0	3

Tabla Valladolid 3. I.V.E. Número según grupo de edad y motivo de interrupción del embarazo y método empleado para la interrupción.

	Edad grupos								Total
	<15	15-19	20-24	25-29	30-34	35-39	40-44	>44	
TOTAL IVE	2	66	131	120	130	129	56	5	639
Motivo Interrupción									
A petición de la mujer	1	60	123	115	122	115	51	2	589
Grave riesgo para la vida o salud de la mujer	1	2	3	3	1	2	0	0	12
Riesgo de graves anomalías en el feto	0	3	5	2	5	12	5	3	35
Anomalías fetales incompatibles con la vida	0	1	0	0	2	0	0	0	3
Método de Intervención*									
Dilatación y evacuación	0	0	3	1	2	2	1	0	9
Dilatación y aspiración	2	65	121	114	125	126	54	5	612
Mifepristona	1	7	8	4	13	15	7	1	56
Prostaglandinas	1	9	8	5	13	17	10	2	65
Otros/NC	0	1	2	4	3	1	0	0	11

* Posibilidad de utilización de más de un método

Tabla Valladolid 4. I.V.E. Número según nivel de instrucción y situación laboral de la mujer, utilización de métodos anticonceptivos, lugar de información, semanas de gestación y motivo de la interrupción.

Nivel de instrucción								
	Analfabeta/Sin estudios	Primer grado	ESO y equiv	Bachillerato FP	Escuelas Univer. Facultades	No clasificable	No consta	Total
Total IVE	5	109	191	182	146	0	6	639
Situación laboral								
Trabajadora Cuenta propia	0	1	5	3	5	0	0	14
Trabajadora Cuenta Ajena	2	41	104	114	111	0	0	372
Pensionista	0	0	0	1	0	0	0	1
Estudiante	0	6	27	33	8	0	0	74
Desempleada	2	51	53	31	21	0	0	158
Trabajo Doméstico no remunerado	1	9	2	0	0	0	0	12
Otras	0	0	0	0	1	0	0	1
No consta	0	1	0	0	0	0	6	7
Métodos Anticonceptivos								
Naturales	0	0	0	0	1	0	0	1
Barrera	0	30	65	71	60	0	1	227
Mecánicos	0	0	0	0	0	0	0	0
Hormonales	0	23	41	35	21	0	0	120
Definitivos/Otros	0	0	0	0	0	0	0	0
No consta	0	1	0	4	4	0	2	11
No utiliza	5	55	85	72	60	0	3	280
Lugar de Información								
C.S.Público	4	76	128	113	85	0	6	412
C.S.Privado	0	1	9	4	6	0	0	20
Teléfono/Información al ciudadano	0	0	0	0	0	0	0	0
Amigos/familia	0	0	2	2	3	0	0	7
Medios Comunicación	0	0	0	0	0	0	0	0
Internet	1	31	52	63	51	0	0	198
No consta	0	1	0	0	1	0	0	2
Semanas de Gestación								
8 o menos	1	56	116	121	102	0	2	398
9-14 semanas	3	44	64	51	33	0	3	198
15-22 semanas	1	8	10	10	10	0	1	40
23 o más semanas	0	1	1	0	1	0	0	3
Motivo Interrupción								
A petición de la mujer	4	100	179	169	132	0	5	589
Grave riesgo para la vida o salud de la mujer	1	2	5	3	1	0	0	12
Riesgo de graves anomalías en el feto	0	6	6	10	12	0	1	35
Anomalías fetales incompatibles con la vida	0	1	1	0	1	0	0	3

Tabla Valladolid 5. I.V.E. Número según tipo de centro y semanas de gestación, motivo de la interrupción y principal método empleado en la intervención.

	Tipo de Centro						TOTAL
	Hospitalario			Extrahospitalario			
	Público	Privado	Total	Público	Privado	Total	
TOTAL I.V.E.	0	5	5	0	634	634	639
Semanas de Gestación							
8 o menos	0	2	2	0	396	396	398
9-14 semanas	0	0	0	0	198	198	198
15-22 semanas	0	3	3	0	37	37	40
23 o más semanas	0	0	0	0	3	3	3
Motivo Interrupción							
A petición de la mujer	0	2	2	0	587	587	589
Grave riesgo para la vida o salud de la mujer	0	3	3	0	9	9	12
Riesgo de graves anomalías en el feto	0	0	0	0	35	35	35
Anomalías fetales incompatibles con la vida	0	0	0	0	3	3	3
Método de Intervención*							
Dilatación y evacuación	0	2	2	0	7	7	9
Dilatación y aspiración	0	2	2	0	610	610	612
Mifepristona	0	0	0	0	56	56	56
Prostaglandinas	0	1	1	0	64	64	65
Otros/NC	0	0	0	0	11	11	11

* Posibilidad de utilización de más de un método

Interrupción Voluntaria del Embarazo en Zamora. Año 2022.

Tabla Zamora 1. I.V.E. Número según grupo de edad y convivencia, nivel de instrucción, tipo de hábitat y número de hijos vivos actualmente.

	Edad grupos								Total
	<15	15-19	20-24	25-29	30-34	35-39	40-44	>44	
TOTAL IVE	1	23	38	44	42	41	14	1	204
Convivencia con hijos									
Sola	0	0	0	4	2	4	3	0	13
En pareja	0	3	4	8	14	19	7	1	56
Padres/familia	0	0	2	5	8	6	2	0	23
Otras	0	0	0	1	3	2	1	0	7
No consta	0	0	1	1	1	1	0	0	4
Convivencia sin hijos									
Sola	0	1	4	4	3	1	1	0	14
En pareja	0	4	6	8	6	7	0	0	31
Padres/familia	1	14	19	11	3	1	0	0	49
Otras	0	1	2	2	0	0	0	0	5
No consta	0	0	0	0	0	0	0	0	0
Convivencia no consta hijos									
Sola	0	0	0	0	0	0	0	0	0
En pareja	0	0	0	0	2	0	0	0	2
Padres/familia	0	0	0	0	0	0	0	0	0
Otras	0	0	0	0	0	0	0	0	0
No consta	0	0	0	0	0	0	0	0	0
Nivel de Instrucción									
Analfabeta	0	0	0	0	1	1	0	0	2
Primer grado	1	1	5	13	14	4	2	0	40
ESO y equivalentes	0	14	13	9	12	13	4	0	65
Bachillerato y FP	0	7	15	11	7	6	4	1	51
Escuelas universitarias y facultades	0	1	3	11	8	15	2	0	40
No clasificables	0	0	0	0	0	0	0	0	0
No consta	0	0	2	0	0	2	2	0	6
Tipo de Hábitat									
10000 y menos	1	5	15	12	19	13	1	0	66
10001-50000	0	3	4	8	8	9	4	0	36
50001-500000	0	15	19	24	15	19	9	1	102
500001 y más	0	0	0	0	0	0	0	0	0
Nº hijos vivos actualmente									
Ningún hijo	1	20	31	25	14	9	1	0	101
Uno	0	3	3	9	12	17	8	1	53
Dos	0	0	3	7	9	11	4	0	34
Tres	0	0	1	3	5	3	1	0	13
Cuatro	0	0	0	0	2	1	0	0	3
Cinco o mas	0	0	0	0	0	0	0	0	0

Tabla Zamora 2. I.V.E. Número según grupo de edad y número de abortos voluntarios anteriores al actual, métodos anticonceptivos, tipo de centro, lugar de información y semanas de gestación.

	Edad grupos								Total
	<15	15-19	20-24	25-29	30-34	35-39	40-44	>44	
TOTAL IVE	1	23	38	44	42	41	14	1	204
Nº Abortos voluntarios anteriores									
Ninguno	1	21	32	29	26	26	11	1	147
Uno	0	2	5	11	12	13	1	0	44
Dos	0	0	1	4	2	2	1	0	10
Tres	0	0	0	0	0	0	1	0	1
Cuatro	0	0	0	0	2	0	0	0	2
Cinco o mas	0	0	0	0	0	0	0	0	0
Métodos anticonceptivos									
Naturales	0	0	0	0	0	1	0	0	1
Barrera	1	13	11	17	12	6	5	0	65
Mecánicos	0	0	0	0	0	0	0	0	0
Hormonales	0	2	5	6	2	8	1	1	25
Definitivos/ Otros	0	0	0	0	0	0	0	0	0
No consta	0	2	5	8	8	6	4	0	33
No utiliza	0	6	17	13	20	20	4	0	80
Tipo de centro									
Hospitalario	0	0	0	0	0	0	0	0	0
Público	0	0	0	0	0	0	0	0	0
Privado	0	0	0	0	0	0	0	0	0
Extrahospitalario	1	23	38	44	42	41	14	1	204
Público	0	0	0	0	0	0	0	0	0
Privado	1	23	38	44	42	41	14	1	204
Lugar de información									
C.S.Público	0	14	26	24	23	26	8	1	122
C.S.Privado	0	0	0	4	3	0	1	0	8
Teléfono/Información al ciudadano	0	0	0	0	0	0	0	0	0
Amigos/familia	0	3	3	0	1	1	0	0	8
Medios Comunicación	0	1	0	0	1	0	0	0	2
Internet	1	5	9	11	9	11	2	0	48
No consta	0	0	0	5	5	3	3	0	16
Semanas de Gestación									
8 o menos	0	17	28	32	33	22	11	1	144
9-14 semanas	0	6	9	12	7	11	2	0	47
15-22 semanas	1	0	0	0	2	7	1	0	11
23 o más semanas	0	0	1	0	0	1	0	0	2

Tabla Zamora 3. I.V.E. Número según grupo de edad y motivo de interrupción del embarazo y método empleado para la interrupción.

	Edad grupos								Total
	<15	15-19	20-24	25-29	30-34	35-39	40-44	>44	
TOTAL IVE	1	23	38	44	42	41	14	1	204
Motivo Interrupción									
A petición de la mujer	0	23	36	44	39	31	13	1	187
Grave riesgo para la vida o salud de la mujer	1	0	1	0	2	0	0	0	4
Riesgo de graves anomalías en el feto	0	0	0	0	1	8	1	0	10
Anomalías fetales incompatibles con la vida	0	0	1	0	0	2	0	0	3
Método de Intervención*									
Dilatación y evacuación	0	2	1	0	2	2	0	0	7
Dilatación y aspiración	1	19	34	34	34	34	10	1	167
Mifepristona	1	0	1	6	5	10	2	0	25
Prostaglandinas	1	2	5	4	4	14	2	0	32
Otros/NC	0	0	0	1	2	0	2	0	5

* Posibilidad de utilización de más de un método

Tabla Zamora 4. I.V.E. número según nivel de instrucción y situación laboral de la mujer, utilización de métodos anticonceptivos, lugar de información, semanas de gestación y motivo de la interrupción.

	Nivel de instrucción							
	Analfabeta/Sin estudios	Primer grado	ESO y equiv	Bachillerato FP	Escuelas Univer. Facultades	No clasificable	No consta	Total
Total IVE	2	40	65	51	40	0	6	204
Situación laboral								
Trabajadora Cuenta propia	0	0	2	4	5	0	2	13
Trabajadora Cuenta Ajena	2	15	36	27	23	0	0	103
Pensionista	0	0	0	0	0	0	0	0
Estudiante	0	1	8	11	2	0	0	22
Desempleada	0	19	18	8	7	0	2	54
Trabajo Doméstico no remunerado	0	4	0	0	0	0	0	4
Otras	0	0	0	0	1	0	0	1
No consta	0	1	1	1	2	0	2	7
Métodos Anticonceptivos								
Naturales	0	0	0	0	1	0	0	1
Barrera	0	13	19	20	13	0	0	65
Mecánicos	0	0	0	0	0	0	0	0
Hormonales	0	5	8	8	4	0	0	25
Definitivos/Otros	0	0	0	0	0	0	0	0
No consta	0	2	8	8	10	0	5	33
No utiliza	2	20	30	15	12	0	1	80
Lugar de Información								
C.S.Público	0	36	40	30	15	0	1	122
C.S.Privado	0	0	3	1	4	0	0	8
Teléfono/Información al ciudadano	0	0	0	0	0	0	0	0
Amigos/familia	0	0	3	4	1	0	0	8
Medios Comunicación	0	0	0	0	2	0	0	2
Internet	2	4	14	12	13	0	3	48
No consta	0	0	5	4	5	0	2	16
Semanas de Gestación								
8 o menos	1	25	43	40	29	0	6	144
9-14 semanas	1	14	15	10	7	0	0	47
15-22 semanas	0	1	5	1	4	0	0	11
23 o más semanas	0	0	2	0	0	0	0	2
Motivo Interrupción								
A petición de la mujer	2	39	57	49	34	0	6	187
Grave riesgo para la vida o salud de la mujer	0	1	1	1	1	0	0	4
Riesgo de graves anomalías en el feto	0	0	5	1	4	0	0	10
Anomalías fetales incompatibles con la vida	0	0	2	0	1	0	0	3

Tabla Zamora 5. I.V.E. Número según tipo de centro y semanas de gestación, motivo de la interrupción y principal método empleado en la intervención.

	Tipo de Centro						TOTAL
	Hospitalario			Extrahospitalario			
	Público	Privado	Total	Público	Privado	Total	
TOTAL I.V.E.	0	0	0	0	204	204	204
Semanas de Gestación							
8 o menos	0	0	0	0	144	144	144
9-14 semanas	0	0	0	0	47	47	47
15-22 semanas	0	0	0	0	11	11	11
23 o más semanas	0	0	0	0	2	2	2
Motivo Interrupción							
A petición de la mujer	0	0	0	0	187	187	187
Grave riesgo para la vida o salud de la mujer	0	0	0	0	4	4	4
Riesgo de graves anomalías en el feto	0	0	0	0	10	10	10
Anomalías fetales incompatibles con la vida	0	0	0	0	3	3	3
Método de Intervención*							
Dilatación y evacuación	0	0	0	0	7	7	7
Dilatación y aspiración	0	0	0	0	167	167	167
Mifepristona	0	0	0	0	25	25	25
Prostaglandinas	0	0	0	0	32	32	32
Otros/NC	0	0	0	0	5	5	5

* Posibilidad de utilización de más de un método



FICHA DE NOTIFICACIÓN



NOTIFICACIÓN DE INTERRUPCIÓN VOLUNTARIA DEL EMBARAZO

DE ACUERDO CON LA LEY ESTE IMPRESO ES ANÓNIMO Y CONFIDENCIAL

LOS DATOS CONTENIDOS EN ESTE BOLETÍN NO PODRÁN SER HECHOS PÚBLICOS DE FORMA INDIVIDUALIZADA EN NINGÚN CASO. ÚNICAMENTE SERÁN UTILIZADOS CON FINES SANITARIOS Y ESTADÍSTICOS

NOMBRE DEL CENTRO

IVE FINANCIADA PÚBLICAMENTE

A. DATOS DE LA EMBARAZADA

FECHA DE NACIMIENTO		LUGAR DE RESIDENCIA		PROVINCIA
CONVIVENCIA		RESIDE FUERA DE ESPAÑA		MUNICIPIO
<input type="checkbox"/> SOLA <input type="checkbox"/> EN PAREJA <input type="checkbox"/> CON PADRES/FAMILIARES <input type="checkbox"/> OTRAS PERSONAS <input type="checkbox"/> NO CONSTA <input type="checkbox"/> CON HIJOS <input type="checkbox"/> SIN HIJOS				CÓDIGO POSTAL
PAÍS DE NACIMIENTO		AÑO DE LLEGADA		PAÍS DE RESIDENCIA
NACIONALIDAD		DOBLE NACIONALIDAD		
NIVEL DE INSTRUCCIÓN	<input type="checkbox"/> ANALFABETA/SIN ESTUDIOS	<input type="checkbox"/> ESO Y EQUIVALENTES	<input type="checkbox"/> ESCUELAS UNIVERSITARIAS/FACULTADES	<input type="checkbox"/> NO CONSTA
	<input type="checkbox"/> PRIMER GRADO (6º ED. PRIMARIA Y EQUIVALENTES)	<input type="checkbox"/> BACHILLERATOS Y CICLOS DE FP EQUIVALENTES	<input type="checkbox"/> NO CLASIFICABLES POR GRADOS Y NO BIEN ESPECIFICADOS	
¿TIENE INGRESOS ECONÓMICOS PROPIOS?	PROCEDENCIA DE LOS INGRESOS			
	<input type="checkbox"/> PAREJA	<input type="checkbox"/> FAMILIARES	<input type="checkbox"/> OTROS INGRESOS	<input type="checkbox"/> NO CONSTA
SITUACIÓN LABORAL	Nº DE HIJOS QUE VIVEN EN LA ACTUALIDAD		FECHA DEL ÚLTIMO PARTO	
<input type="checkbox"/> TRABAJADORA POR CUENTA PROPIA	Nº DE ABORTOS VOLUNTARIOS ANTERIORES AL ACTUAL		FECHA DEL ÚLTIMO ABORTO VOLUNTARIO	
<input type="checkbox"/> TRABAJADORA POR CUENTA AJENA	¿DE QUÉ TIPO?		¿UTILIZA HABITUALMENTE MEDIOS ANTICONCEPTIVOS?	
<input type="checkbox"/> PENSIONISTA			<input type="checkbox"/> NATURALES	
<input type="checkbox"/> ESTUDIANTE			<input type="checkbox"/> BARRERA	
<input type="checkbox"/> DESEMPLEADA O SIN EMPLEO			<input type="checkbox"/> MECÁNICOS	
<input type="checkbox"/> TRABAJO DOMÉSTICO NO REMUNERADO			<input type="checkbox"/> HORMONALES	
<input type="checkbox"/> OTRAS			<input type="checkbox"/> MÉTODOS DEFINITIVOS	<input type="checkbox"/> OTROS MÉTODOS
<input type="checkbox"/> NO CONSTA				

B. DATOS DE LA INTERVENCIÓN

¿DONDE SE INFORMÓ POR 1ª VEZ DE LA POSIBILIDAD DE INTERRUPTIR ESTE EMBARAZO?	<input type="checkbox"/> CENTRO SANITARIO PÚBLICO	OTROS	<input type="checkbox"/> TELÉFONO DE INFORMACION AL USUARIO	<input type="checkbox"/> NO CONSTA
	<input type="checkbox"/> CENTRO SANITARIO PRIVADO		<input type="checkbox"/> AMIGOS / FAMILIARES	
			<input type="checkbox"/> MEDIOS DE COMUNICACIÓN	
			<input type="checkbox"/> INTERNET	
SEMANAS DE GESTACIÓN EN EL MOMENTO DE LA INTERVENCIÓN ESTIMADAS POR EL MÉDICO		FECHA DE LA INTERVENCIÓN		DÍA MES AÑO
MOTIVOS DE LA INTERRUPCIÓN DEL EMBARAZO	<input type="checkbox"/> A PETICIÓN DE LA MUJER	CAUSA		
	<input type="checkbox"/> GRAVE RIESGO PARA LA VIDA O LA SALUD DE LA EMBARAZADA	RIESGO PARA LA EMBARAZADA		
	<input type="checkbox"/> RIESGO DE GRAVES ANOMALÍAS EN EL FETO	RIESGO PARA EL FETO		
	<input type="checkbox"/> ANOMALÍAS FETALES INCOMPATIBLES CON LA VIDA O ENFERMEDAD EXTREMADAMENTE GRAVE O INCURABLE			
MÉTODO EMPLEADO EN LA INTERVENCIÓN	MÉTODO QUIRÚRGICOS	<input type="checkbox"/> DILATACIÓN Y EVACUACIÓN		
		<input type="checkbox"/> DILATACIÓN Y ASPIRACIÓN		
	MÉTODO FARMACOLÓGICO	<input type="checkbox"/> MIFEPRISTONA		
		<input type="checkbox"/> PROSTAGLANDINAS		
	OTROS MÉTODOS	<input type="checkbox"/>		
NOTA: LAS OPCIONES NO SON EXCLUYENTES ENTRE SÍ, POR LO QUE PODRÁ MARCARE MÁS DE UNA.				



CENTROS AUTORIZADOS PARA IVE EN CASTILLA Y LEÓN

Burgos

Hospital Universitario de Burgos

Hospital Santiago Apóstol, Miranda de Ebro

León

Centro Ginecológico Buenavista

Salamanca

Multimédica-Centro

Clínica Mencía

Valladolid

Clínica Ginemédica