



**Evolución de
las interrupciones
voluntarias
del embarazo
en Castilla y León
2018**

Servicio de Información de Salud Pública

Maria Jesús Alonso Ramos, Técnico Facultativo

Rufino Alamo Sanz, Jefe de Servicio

Valladolid, Enero de 2020

Consejería de Sanidad,

Paseo Zorrilla, 1-47007 Valladolid

ÍNDICE

Presentación.....	4
Resultados de las IVE realizadas en mujeres residentes en Castilla y León. 2018.....	5
Evolución de las IVE realizadas en mujeres residentes en Castilla y León. 2001-2018.....	25
Conclusiones.....	27
Anexos	
Interrupción Voluntaria del Embarazo en Castilla y León. Año 2018.....	29
Interrupción Voluntaria del Embarazo en Ávila. Año 2018.....	35
Interrupción Voluntaria del Embarazo en Burgos. Año 2018.....	40
Interrupción Voluntaria del Embarazo en León. Año 2018.....	45
Interrupción Voluntaria del Embarazo en Palencia. Año 2018.....	50
Interrupción Voluntaria del Embarazo en Salamanca. Año 2018.....	55
Interrupción Voluntaria del Embarazo en Segovia. Año 2018.....	60
Interrupción Voluntaria del Embarazo en Soria. Año 2018.....	65
Interrupción Voluntaria del Embarazo en Valladolid. Año 2018.....	70
Interrupción Voluntaria del Embarazo en Zamora. Año 2018.....	75
Ficha de notificación.....	80
Centros autorizados para IVE en Castilla y León.....	81

PRESENTACIÓN

En 1985 se despenalizaron determinados supuestos de Interrupción Voluntaria del Embarazo (IVE) en España (Ley Orgánica 9/1985, de 5 de julio) y su notificación se estableció como obligatoria por Orden de 16 de junio de 1986. El Boletín de notificación, común para todo el Estado, fue aprobado por el Consejo Interterritorial de Salud en 1990, modificándose sucesivamente en 1999, 2007 y finalmente en 2011 cuando se establece el modelo vigente en la actualidad.

El objeto de este documento es presentar la información de las IVE realizadas por las mujeres residentes en Castilla y León durante el año 2018, incluidas en los supuestos regulados por la vigente Ley Orgánica 2/2010, de 3 de marzo, de salud sexual y reproductiva y de la interrupción voluntaria del embarazo, que comprende las efectuadas:

1. A petición de la mujer.
2. Por causas médicas:
 - a) Grave riesgo para la vida o la salud de la embarazada.
 - b) Riesgo de graves anomalías en el feto.
 - c) Anomalías fetales incompatibles con la vida o enfermedad extremadamente grave e incurable.

Desde mayo de 2012 la recogida de las variables se realiza mediante una aplicación informática específicamente desarrollada por la Consejería de Sanidad, a través de la cual los cinco centros autorizados en Castilla y León suministran “*on line*” íntegramente las variables requeridas. Esto mejora la protección de datos, además de otros importantes avances sobre la tradicional comunicación en papel (rapidez, autonomía, calidad,..). Con los datos obtenidos del Ministerio de Sanidad, Consumo y Bienestar Social se completa la información del total de IVE en residentes en Castilla y León, al incluir las realizadas en centros de otras Comunidades.

Conocer la evolución de las IVE es importante tanto en el ámbito de la salud pública como en el de la planificación sanitaria, ya que generalmente son el resultado de embarazos no deseados. El análisis de los cambios observados permite evaluar las actividades de prevención y planificación desarrolladas y, de ser necesario, definir nuevas actividades frecuentemente orientadas a los grupos más vulnerables. Esta información es también relevante para los profesionales que trabajan en el campo de la salud reproductiva, de la salud de la mujer y en otras áreas como juventud, familia o educación.

Se recoge información estadístico-epidemiológica sobre el perfil de las mujeres residentes en nuestra Comunidad que interrumpen su embarazo, con las limitaciones que la normativa de protección de datos personal y de la función estadística establece. Se incluye el Boletín de notificación (página 80). Para permitir su comparación con los datos nacionales, la información presentada se disgrega por provincias.

Sin la colaboración de los centros acreditados para IVE y de las diferentes Administraciones Sanitarias implicadas, este informe estadístico no hubiera sido posible.

A todos ellos les agradecemos el trabajo realizado.

RESULTADOS DE LAS INTERRUPCIONES VOLUNTARIAS DEL EMBARAZO REALIZADAS EN MUJERES RESIDENTES EN CASTILLA Y LEÓN. 2018.

En el año 2018 se han realizado 2.551 interrupciones voluntarias del embarazo (IVE) en mujeres con residencia en Castilla y León, con la siguiente distribución provincial:

Tabla 1. Distribución de IVE por provincia de residencia.

Provincia de residencia	n	%
Ávila	146	5,72
Burgos	390	15,29
León	594	23,28
Palencia	183	7,17
Salamanca	175	6,86
Segovia	163	6,39
Soria	105	4,12
Valladolid	656	25,72
Zamora	139	5,45
Castilla y León	2551	100,00

El mayor número de IVE se observa en las provincias de Valladolid y León, que conjuntamente suponen en torno a la mitad del total. Tres provincias, Valladolid, León y Burgos suponen dos de cada tres casos. El resto de provincias se sitúa en un intervalo del 4 al 7 %. Soria, un año más, es la provincia con menor número de casos (4,12%).

Tabla 2. Distribución de IVE por provincia de residencia. Comparación con 2017.

Provincia de residencia	Nº IVE 2018	Nº IVE 2017	Variación	% variación
Ávila	146	126	20	15,87
Burgos	390	378	12	3,17
León	594	586	8	1,37
Palencia	183	163	20	12,27
Salamanca	175	151	24	15,89
Segovia	163	174	-11	-6,32
Soria	105	122	-17	-13,93
Valladolid	656	695	-39	-5,61
Zamora	139	136	3	2,21
Castilla y León	2.551	2.531	20	0,79

En 2018 se han realizado 20 IVE más que en el año 2017 (0,79%). Los mayores incrementos se registraron en Ávila y Salamanca (16%), mientras que descendieron en Soria (-13,9%), Segovia (-6,3%) y Valladolid (-5,6%).

Tabla 3. Distribución de IVE según grupos de edad.

Grupos de edad	n	%
< 15	11	0,43%
15-19	261	10,23%
20-24	538	21,09%
25-29	492	19,29%
30-34	526	20,62%
35-39	507	19,87%
40-44	199	7,80%
>44	17	0,67%
Total	2551	100,00%

La edad de las mujeres se encuentra comprendida entre los 13 y los 48 años, con 4 casos y 1 respectivamente. El 80% de las interrupciones se registran en mujeres con edad entre los 20 y 39 años.

Figura 1. Distribución de IVE en mujeres residentes en Castilla y León según edad.

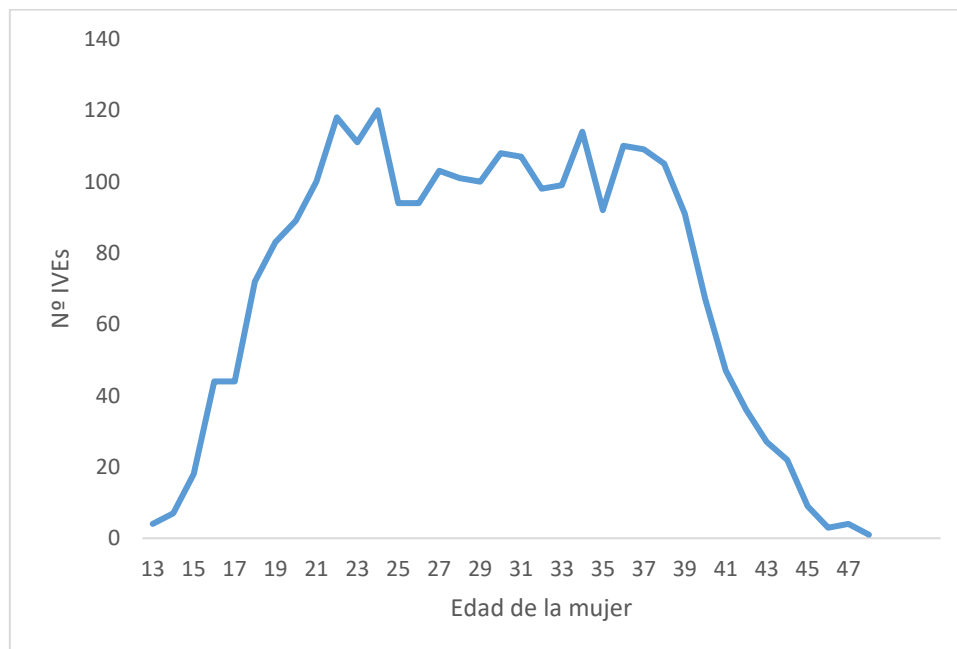

El mayor nº de IVE se observa a los 24 años, con 120 casos, seguido de los 22 y 34 años con 118 y 114 casos respectivamente.

Tabla 4. Distribución de las IVE según grupo de edad y provincia de residencia.

Provincia de residencia	Grupos de edad								Total n (%)
	< 15	15-19	20-24	25-29	30-34	35-39	40-44	>44	
	n	n	n	n	n	n	n	n	
Ávila	0	21	38	27	27	24	9	0	146 (5,72)
Burgos	2	41	96	65	86	77	19	4	390 (15,29)
León	3	57	110	132	126	110	50	6	594 (23,28)
Palencia	1	16	42	25	47	39	12	1	183 (7,17)
Salamanca	1	22	40	44	19	33	16	0	175 (6,86)
Segovia	1	14	38	32	31	28	16	3	163 (6,39)
Soria	0	10	24	19	20	26	6	0	105 (4,12)
Valladolid	1	63	123	126	141	145	55	2	656 (25,72)
Zamora	2	17	27	22	29	25	16	1	139 (5,45)
Total (%)	11 0,43	261 10,23	538 21,09	492 19,29	526 20,62	507 19,88	199 7,8	17 0,67	2551 (100)

Tabla 5. Tasas IVE 1/1.000 mujeres* según grupo de edad y provincia de residencia.

Edad	Ávila	Burgos	León	Palencia	Salamanca	Segovia	Soria	Valladolid	Zamora	Castilla y León
15-19	6,31	5,51	6,64	5,12	3,35	4,01	5,27	5,79	5,49	5,39
20-24	10,89	12,68	12,23	12,14	5,47	10,41	12,30	11,48	7,88	10,64
25-29	7,49	8,06	12,92	6,81	5,64	8,54	9,33	11,10	5,78	9,06
30-34	6,58	9,02	10,29	10,87	2,20	7,79	8,81	10,14	6,96	8,33
35-39	4,94	6,64	7,21	7,42	3,13	5,73	9,69	7,71	4,92	6,42
40-44	1,62	1,38	2,96	2,13	1,37	2,80	1,98	2,52	2,79	2,22
Total 15-44	5,85	6,62	8,1	7,1	3,31	6,24	7,56	7,49	5,37	6,55

*Datos INE 2018. Población por provincias, edad (grupos quinquenales), Españoles/Extranjeros, Sexo y Año.

Las tasas más altas corresponden al grupo de 20 a 24 años, observándose, a partir de éste, un descenso de la tasa de IVE con el incremento de la edad.

La tasa mayor se registra en León en el grupo de 25 a 29 años (12,92 IVE/1000 mujeres), seguida de Burgos en el grupo de 20 a 24 años (12,68 IVE/1000 mujeres).

Tabla 6. Distribución IVE por tipo financiación.

Financiación pública	n	%
Sí	1.360	53,31
No	1.191	46,69
Total	2.551	100,00

El número de IVE con financiación pública supera a las no financiadas.

Figura 2. Distribución provincial de IVE según financiación pública (si/no)

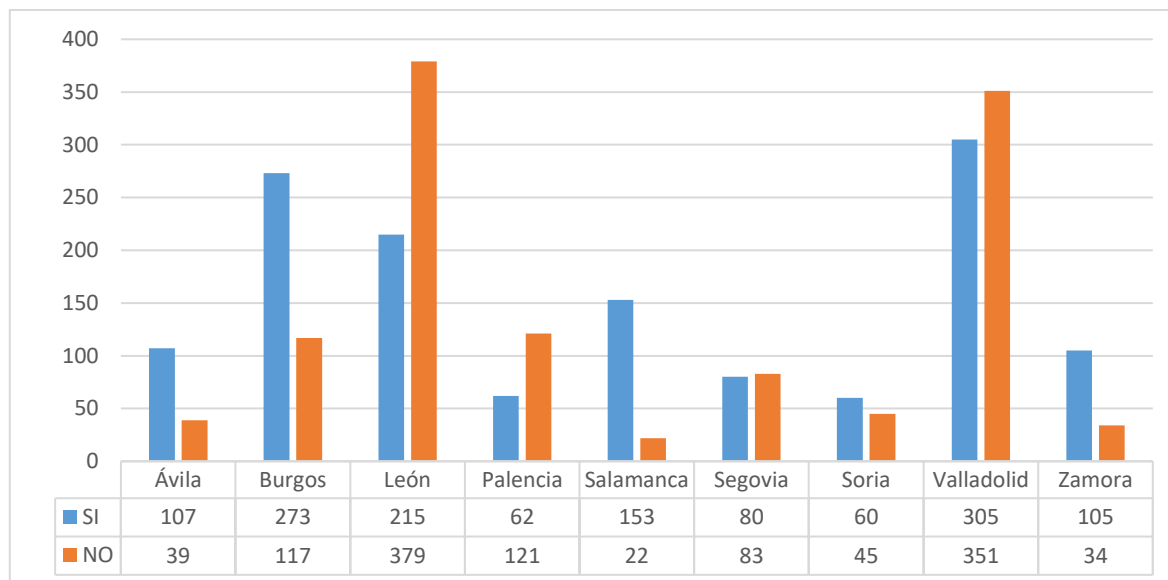

Durante el año 2018, el número de IVE financiadas públicamente es mayor que las IVE sin financiación en todas las provincias excepto en León, Palencia, Segovia y Valladolid.

Tabla 7. Distribución de IVE según financiación pública, grupos de edad y provincia de residencia.

Edad	Ávila		Burgos		León		Palencia		Salamanca		Segovia		Soria		Valladolid		Zamora		Total n
	si	total	si	total	si	total	si	total	si	total	si	total	si	total	si	total			
< 15	0	0	2	2	1	3	0	1	1	1	0	1	0	0	1	1	2	2	7
15-19	19	21	34	41	23	57	6	16	20	22	9	14	5	10	32	63	13	17	161
20-24	28	38	69	96	46	110	18	42	36	40	18	38	16	24	62	123	24	27	317
25-29	20	27	48	65	51	132	6	25	36	44	15	32	11	19	53	126	16	22	256
30-34	18	27	56	86	50	126	18	47	17	19	14	31	12	20	63	141	18	29	266
35-39	16	24	51	77	29	110	9	39	31	33	17	28	13	26	72	145	20	25	258
40-44	6	9	12	19	13	50	5	12	12	16	7	16	3	6	21	55	12	16	91
> 44	0	0	1	4	2	6	0	1	0	0	0	3	0	0	1	2	0	1	4
Total	107	146	273	390	215	594	62	183	153	175	80	163	60	105	305	656	105	139	1360

Destacamos Salamanca donde el número de IVE financiadas supone el 87,43% del total, seguida de Ávila y Zamora donde las IVE financiadas triplican a las no financiadas.

Tabla 8. Distribución IVE según provincia de residencia y modo de convivencia.

Convivencia	Provincia de residencia										
	Ávila	Burgos	León	Palencia	Salamanca	Segovia	Soria	Valladolid	Zamora	Total	
	n	n	n	n	n	n	n	n	n	n	%
Sola	29	45	89	21	27	24	13	81	16	345	13,52
En pareja	71	213	298	99	88	83	58	368	83	1361	53,35
Familia	42	95	192	52	40	53	28	177	37	716	28,07
Otras	4	25	15	11	19	2	5	30	3	114	4,47
No consta	0	12	0	0	1	1	1	0	0	15	0,59
Total	146	390	594	183	175	163	105	656	139	2551	100
(%)	5,72	15,29	23,28	7,17	6,86	6,39	4,11	25,72	5,45		

Más de la mitad conviven en pareja (53,4%) y más de la cuarta parte viven con los padres/familia. Por provincia, Ávila registra el mayor porcentaje de mujeres que viven solas, Zamora en pareja, Segovia con padres/familia y en Salamanca con otros.

Tabla 9. Distribución de IVE según modo de convivencia y grupo de edad.

Convivencia	Grupos de edad								Total (%)	
	< 15	15-19	20-24	25-29	30-34	35-39	40-44	> 44	n	%
	n	n	n	n	n	n	n	n	n	%
Sola	0	8	46	77	88	99	22	5	345	13,52
En pareja	0	37	200	248	335	362	168	11	1361	53,35
Padres/familia	9	192	246	138	89	34	8	0	716	28,07
Otras	2	22	41	24	13	10	1	1	114	4,47
No consta	0	2	5	5	1	2	0	0	15	0,59
Total	11	261	538	492	526	507	199	17	2551	100

Con la edad aumenta la convivencia en pareja y decrece con padres y familiares. Hasta los 25 años predomina la convivencia con padres o familiares, pero a partir de esa edad predomina la convivencia en pareja.

Tabla 10. Distribución de IVE según el número de hijos a cargo.

Hijos a cargo	n	%
Si	1.249	48,96
No	1.291	50,61
No consta	11	0,43
Total	2.551	100

El 50,6% de las mujeres refiere no tener hijos a su cargo, mientras que el 49% sí que los tiene.

Tabla 11. Distribución de IVE por ubicación del centro donde se realiza y el tipo de financiación.

Ubicación del centro	Financiación				Total	
	Sí		No			
	n	%	n	%	n	%
CyL	1045	40,96	964	37,80	2009	78,75
Otras CCAA	315	12,34	227	8,90	542	21,25
Total	1360	53,30	1191	46,70	2551	100

La mayor parte de las IVE son realizadas en Castilla y León (78,8%). Tanto en éstas como en las que se realizaron en centros de otras Comunidades los porcentajes de financiación están muy igualados, siendo ligeramente superior el de IVE financiadas.

Tabla 12. Distribución de IVE por provincias y según el tipo de financiación y ubicación del centro donde se realiza.

Provincia de residencia	IVE financiada						Total IVE
	Sí		No		Todas		
	Ubicación del centro						
	CyL*	Otras*	CyL*	Otras*	CyL*	Otras*	
n	n	n	n	n	n		
Ávila	0	107	9	30	9	137	146
Burgos	271	2	80	37	351	39	390
León	214	1	354	25	568	26	594
Palencia	0	62	109	12	109	74	183
Salamanca	152	1	14	8	166	9	175
Segovia	0	80	25	58	25	138	163
Soria	0	60	3	42	3	102	105
Valladolid	303	2	339	12	642	14	656
Zamora	105	0	31	3	136	3	139
Castilla y León	1045	315	964	227	2009	542	2551

*CyL= Castilla y León; *Otras= Otras CCAA

Salamanca, Zamora y Ávila son las provincias que presentan un mayor porcentaje de IVE con financiación pública (87,4%, 75,5% y 73,2% respectivamente). Por el contrario, en Palencia, León y Valladolid predominan las de financiación privada, con el 66,1%, 63,8% y el 53,5 % respectivamente.

El 78,7% de la IVE se realizaron en centros de Castilla y León, suponiendo el 97,8% de las de Valladolid y Zamora o el 94,8% de las de Salamanca. Aunque únicamente el 21,2% de las IVE tuvieron lugar en centros de otras Comunidades Autónomas, representan el 97% de las de Soria, el 93,8% de las de Ávila y el 84,6% de las de Segovia.

Tabla 13. Distribución de IVE según el país de nacimiento de la mujer.

Nacimiento	n	%
Albania	1	0,04
Austria	1	0,04
Bulgaria	83	3,25
España	1.914	75,03
Francia	3	0,12
Italia	5	0,20
Polonia	2	0,08
Portugal	13	0,51
Reino Unido	1	0,04
Rumania	116	4,55
Ucrania	4	0,16
Georgia	2	0,08
Lituania	1	0,04
Rep. Eslovaca	1	0,04
Rusia	4	0,16
Macedonia	1	0,04
Argelia	3	0,12
Camerún	1	0,04
Congo	2	0,08
Ghana	1	0,04
Guinea Ecuat.	4	0,16
Marruecos	52	2,04
Nigeria	1	0,04
Senegal	3	0,12
EEUU	1	0,04
Mexico	3	0,12
Cuba	10	0,40

Nacimiento	n	%
El Salvador	4	0,16
Haití	1	0,04
Honduras	9	0,35
Nicaragua	3	0,12
Panamá	2	0,08
R. Dominicana	57	2,23
Argentina	10	0,39
Bolivia	30	1,18
Brasil	27	1,06
Colombia	45	1,76
Ecuador	43	1,69
Paraguay	27	1,06
Perú	16	0,63
Uruguay	2	0,08
Venezuela	16	0,63
Bangladesh	1	0,04
China	15	0,59
Filipinas	1	0,04
India	2	0,08
Japón	1	0,04
Nepal	1	0,04
Pakistán	2	0,08
Turquía	1	0,04
Vietnam	1	0,04
Kazajstan	1	0,04
TOTAL	2.551	100

El 75% de las mujeres nacieron en España. Del resto, destacan las nacidas en Rumanía (4,5%) y Bulgaria (3,2%).

Tabla 14. Distribución de IVE según continente de nacimiento.

Continente de nacimiento	n	%	Nº países
Europa	2.152	84,36	16
España	1.914	75,03	1
Europa (excluida España)	238	9,33	15
África	67	2,63	8
América	306	12	18
Asia	26	1,02	10
Oceanía	0	0	0
Total	2.551	100	52

El 84,3% de las mujeres nacieron en Europa, el 12% en América y el 2,6% en África.

Tablas 15 y 16. Distribución de IVE según nacionalidad.

Nacionalidad*	n	%
Europa	2161	84,71
España	1926	75,5
Europa (excluida España)	235	9,21
África	66	2,59
América	299	11,72
Asia	25	0,98
Oceanía	0	0
Total	2551	100

*127 mujeres tienen doble nacionalidad.

La distribución de la nacionalidad es muy similar al país de nacimiento, con una mayoría de nacionalidad española (75,5%), alrededor del 9% con nacionalidad de otros países de Europa, 11,7% con nacionalidad americana y un 2,6% africana.

Nacionalidad	n	%
Albania	1	0,04
Austria	1	0,04
Bulgaria	83	3,25
España	1.926	75,50
Francia	2	0,08
Italia	5	0,20
Polonia	2	0,08
Portugal	13	0,51
Reino Unido	1	0,04
Rumania	116	4,55
Ucrania	4	0,16
Georgia	2	0,08
Lituania	1	0,04
Rep. Eslovaca	1	0,04
Rusia	2	0,08
Macedonia	1	0,04
Argelia	3	0,12
Camerún	1	0,04
Congo	2	0,08
Ghana	1	0,04
Guinea Ecuat.	4	0,16
Marruecos	51	2,00
Nigeria	1	0,04
Senegal	3	0,12
EEUU	1	0,04
Mexico	3	0,12
Cuba	10	0,39

Nacionalidad	n	%
El Salvador	4	0,16
Haití	1	0,04
Honduras	9	0,35
Nicaragua	3	0,12
Panamá	2	0,08
R. Dominicana	56	2,20
Argentina	10	0,39
Bolivia	30	1,18
Brasil	27	1,06
Colombia	41	1,61
Ecuador	42	1,65
Paraguay	27	1,06
Perú	16	0,63
Uruguay	2	0,08
Venezuela	15	0,59
Bangladesh	1	0,04
China	15	0,59
Filipinas	1	0,04
India	1	0,04
Japón	1	0,04
Nepal	1	0,04
Pakistán	2	0,08
Turquía	1	0,04
Vietnam	1	0,04
Kazajstan	1	0,04
TOTAL	2.551	100

Tabla 17. Distribución de IVE según año de llegada a España.

Año de llegada	n	%
Más de 29 años	3	0,47
De 20 a 29 años	17	2,67
De 10 a 19 años	348	54,63
De 5 a 9 años	113	17,74
Menos de 5 años	138	21,66
No consta	18	2,83
Total	637	100

El 55% de las mujeres extranjeras llevan residiendo en España entre 10 y 19 años, mientras que el 39% llevan menos de 10 años.

Tabla 18. Distribución de las IVE según nacionalidad y tipo de financiación.

Nacionalidad	Financiación pública				Total
	Sí		No		
	n	%	n	%	n
Europa	1.148	84,40	1.013	85,05	2.161
España	994	73,10	932	78,25	1.926
Europa (exc. España)	154	11,30	81	6,80	235
África	37	2,72	29	2,43	66
América	165	12,10	134	11,25	299
Asia	10	0,74	15	1,26	25
Oceanía	0	0	0	0,00	0
Total	1.360	100	1.191	100	2.551

Respecto a la nacionalidad, el número de IVE que cuentan con financiación pública es superior al de no financiadas en mujeres europeas y americanas. En las de origen asiático esta relación se invierte y en las africanas ambos grupos están equilibrados aunque es ligeramente superior el de financiadas.

Tabla 19. Distribución de las IVE según nivel de instrucción.

Nivel de Instrucción	n	%
Analfabeta	15	0,59
Primer grado	350	13,72
ESO y equivalentes	718	28,15
Bachillerato y FP	881	34,54
Escuelas universitarias y facultades	577	22,62
No clasificables	1	0,04
No consta	9	0,35
Total	2.551	100

El 35,5% de las mujeres cuentan con estudios de bachillerato o formación profesional, el 28,1% de ESO y equivalente y el 22,6% tienen estudios superiores universitarios. El 0,6% son analfabetas o no tienen estudios.

Tabla 20. Distribución de IVE según el nivel de instrucción, grupo de edad, provincia e ingresos económicos propios.

	Nivel de instrucción						Total
	Analfabeta	Primer grado	ESO y equivalentes	Bachillerato FP	Escuelas universitarias	No consta	
Total	15	350	718	881	577	10	2.551
Edad							
< 15	0	6	5	0	0	0	11
15-19	1	52	120	80	8	0	261
20-24	3	65	177	205	86	2	538
25-29	3	70	136	154	127	2	492
30-34	3	69	152	181	119	2	526
35-39	3	69	104	188	141	2	507
40-44	1	18	22	70	86	2	199
>44	1	1	2	3	10	0	17
Provincia							
Ávila	0	22	52	51	21	0	146
Burgos	2	48	101	142	88	9	390
León	6	24	210	206	148	0	594
Palencia	1	28	53	60	41	0	183
Salamanca	0	30	43	58	44	0	175
Segovia	0	21	45	61	35	1	163
Soria	2	13	19	49	22	0	105
Valladolid	4	132	155	210	155	0	656
Zamora	0	32	40	44	23	0	139
Ingresos económicos propios							
Sí	5	165	393	556	443	3	1.565
No	10	185	323	323	133	4	978
No consta	0	0	2	2	1	3	8
País de nacimiento							
Europa	12	295	597	712	527	9	2.152
España	8	235	527	628	509	7	1.914
Europa (excluida España)	4	60	70	84	18	2	238
África	3	12	24	20	8	0	67
América	0	39	89	142	35	1	306
Asia	0	4	8	7	7	0	26
Oceanía	0	0	0	0	0	0	0

Por edad, la mayoría de las mujeres entre 20 a 29 años tienen estudios de Educación secundaria o Bachillerato. El número de mujeres con estudios superiores aumenta con la edad de realización de la IVE. La distribución del nivel de instrucción respecto a provincias es similar, con una mayoría de mujeres con estudios de ESO o Bachillerato.

En rasgos generales, existen más mujeres sin ingresos propios en los grupos con menor nivel de instrucción.

De entre las mujeres españolas, el 87% tienen al menos estudios de ESO y el porcentaje de analfabetismo es del 0,4% mientras que entre las procedentes de otros países de Europa es del 1,7%. La mayor tasa de analfabetismo se da en las mujeres africanas (4,4%).

Tabla 21. Distribución de IVE según los ingresos económicos propios de la mujer.

Ingresos propios	n	%
Sí	1565	61,35
No	978	38,34
No consta	8	0,31
Total	2.551	100

El 61% de las mujeres cuentan con ingresos económicos propios.

Tabla 22. Distribución de IVE según la situación laboral.

Situación laboral	n	%
Trabajador por cuenta propia	106	4,16
Trabajador por cuenta ajena	1436	56,29
Pensionista	8	0,31
Estudiante	345	13,52
Parada	508	19,91
Doméstico	122	4,78
Otras	19	0,74
No consta	7	0,27
Total	2.551	100

La mayoría de las mujeres (56%) se encontraban trabajando por cuenta ajena, mientras que el 20% se encontraban en situación de desempleo y el 13,5% eran estudiantes.

Tabla 23. Distribución de IVE según los ingresos económicos, grupo de edad y provincia de residencia

Grupos de edad	Ingresos económicos propios						Total	
	Sí		No		No consta		n	%
	n	%	n	%	n	%		
Total	1.565	100	978	100	8	100	2.551	100
Edad								
<15	0	0,0	11	1,1	0	0,0	11	0,4
15-19	47	3,0	213	21,8	1	12,5	261	10,2
20-24	264	16,9	271	27,7	3	37,5	538	21,1
25-29	311	19,9	179	18,3	2	25,0	492	19,3
30-34	394	25,1	132	13,5	0	0,0	526	20,6
35-39	383	24,5	123	12,6	1	12,5	507	19,9
40-44	152	9,7	47	4,8	0	0,0	199	7,8
>44	14	0,9	2	0,2	1	12,5	17	0,7
Provincia								
Ávila	84	5,4	62	6,3	0	0,0	146	5,7
Burgos	249	15,9	135	13,8	6	75,0	390	15,3
León	374	23,9	220	22,5	0	0,0	594	23,3
Palencia	104	6,6	79	8,1	0	0,0	183	7,2
Salamanca	86	5,5	88	9,0	1	12,5	175	6,9
Segovia	94	6,0	69	7,1	0	0,0	163	6,4
Soria	73	4,7	32	3,3	0	0,0	105	4,1
Valladolid	421	26,9	235	24,0	0	0,0	656	25,7
Zamora	80	5,1	58	5,9	1	12,5	139	5,4
IVE financiada								
Sí	776	49,6	580	59,3	4	50,0	1360	53,3
No	789	50,4	398	40,7	4	50,0	1191	46,7

A partir de los 25 años predominan las mujeres con ingresos económicos propios. En todas las provincias son mayoría las mujeres que cuentan con ingresos económicos propios respecto a las que no los tienen, excepto en Salamanca en que ambos grupos están igualados.

La financiación pública de las IVE es superior entre las mujeres que carecen de ingresos económicos propios (59,3% financiada frente a 40,7% no financiada), frente al grupo de las que sí que los tienen, donde los porcentajes son más igualados (49,6% financiadas y 50,4% no financiadas).

Tabla 24. Distribución de IVE según la procedencia de los ingresos en ausencia de ingresos propios.

Procedencia ingresos	n	%
Pareja	360	36,81
Familiares	488	49,90
Otros	112	11,45
No consta	18	1,84
Total	978	100

El 50% de las mujeres que carecen de ingresos económicos propios los reciben de familiares mientras que el 36% lo reciben de su pareja.

Tabla 25. Distribución de IVE según el número de hijos vivos.

Número de hijos vivos	n	%
0	1.281	50,22
1	635	24,89
2	455	17,83
3	139	5,44
4	34	1,33
5	3	0,12
6	2	0,08
7	2	0,08
Total	2.551	100

El 50% de las mujeres a las que se les realizó una IVE no tenían ningún hijo.

Tabla 26. Distribución de IVE según el número de IVE anteriores y de hijos (biológicos o no) a cargo.

Nº IVE anteriores	Hijos a cargo				No consta		Total	
	Con		Sin		n	%	n	%
	n	%	n	%				
0	748	59,9	1033	80,0	11	100	1792	70,2
1	358	28,6	217	16,8	0	0	575	22,5
2	91	7,3	30	2,3	0	0	121	4,7
3	35	2,8	10	0,8	0	0	45	1,8
4	10	0,8	1	0,1	0	0	11	0,4
5	4	0,3	0	0,1	0	0	4	0,2
6	2	0,2	0	0,0	0	0	2	0,1
8	1	0,1	0	0,0	0	0	1	0,0
Total	1.249	100	1.291	100,00	11	100	2.551	100

La mayoría de las mujeres a las que se les realizó una IVE no tenían otra anterior, ni tenían hijos a su cargo (80%). Entre las mujeres a quienes se les había realizado alguna IVE anteriormente, predominan aquéllas que ya tienen hijos a su cargo.

Tabla 27. Distribución de IVE según el número de IVE anteriores y número de hijos vivos.

Nº IVE anteriores	Número de hijos vivos									Total	%
	0	1	2	3	4	5	6	7			
0	1.029	393	266	83	18	1	1	1	1.792	70,2	
1	213	183	127	39	9	2	1	1	575	22,5	
2	29	40	36	11	5	0	0	0	121	4,7	
3	9	14	18	3	1	0	0	0	45	1,8	
4	1	3	6	1	0	0	0	0	11	0,4	
5	0	0	2	1	1	0	0	0	4	0,2	
6	0	1	0	1	0	0	0	0	2	0,1	
8	0	1	0	0	0	0	0	0	1	0,0	
Total	1.281	635	455	139	34	3	2	2	2.551	100	
%	(50,2)	(24,9)	(17,8)	(5,4)	(1,3)	(0,1)	(0,1)	(0,1)	100		

El 40% de las IVE se registran en el grupo de mujeres sin hijos vivos y sin IVE anterior, seguidas de las que no cuentan con IVE anterior y tienen 1 o 2 hijos con el 15,4% y 10,4% respectivamente.

El 57,4% de las mujeres que se someten a su primera IVE no tenían hijos vivos. Entre las que declaran IVE anterior el porcentaje de las que no tiene hijos vivos es del 37%, 23,9% y 20% cuando se trata de la 2ª, 3ª o 4ª IVE respectivamente.

Tabla 28. Distribución de IVE según uso de método anticonceptivo.

Uso de método anticonceptivo	n	%
Sí	1.726	67,65
No	814	31,91
No consta	11	0,43
Total	2.551	100

El 68% de las mujeres que realizan una IVE, refieren utilizar habitualmente métodos anticonceptivos.

Tabla 29. Distribución de IVE según uso de método anticonceptivo y grupo de edad.

Grupos de edad	Uso de método anticonceptivo						Total	
	Sí		No		No consta		n	%
	n	%	n	%	n	%		
< 15	9	81,8	2	18,2	0	0,0	11	100
15-19	188	72,0	73	28,0	0	0,0	261	100
20-24	387	71,9	149	27,7	2	0,4	538	100
25-29	360	73,2	129	26,2	3	0,6	492	100
30-34	335	63,7	190	36,1	1	0,2	526	100
35-39	332	65,5	171	33,7	4	0,8	507	100
40-44	109	54,8	90	45,2	0	0,0	199	100
>44	6	35,3	10	58,8	1	5,9	17	100
Total	1.726	67,7	814	31,9	11	0,4	2.551	100

En general, hay más mujeres que usan anticonceptivos comparadas con las de su misma edad que no los usan. Esta diferencia es mayor en los grupos entre 15 y 29 años, disminuyendo de forma progresiva a medida que aumenta la edad.

Tabla 30. Distribución de IVE según lugar información (por primera vez) y uso de método anticonceptivo.

Lugar de información	Uso de método anticonceptivo				
	Sí	No	No consta	Total	%
	n	n	n	n	%
Centro sanitario público	903	524	3	1430	55,9
Centro sanitario privado	145	63	4	212	8,3
Teléfono información al ciudadano	2	5	0	7	0,3
Amigos/familiares	232	86	0	318	12,7
Medios comunicación	3	3	0	6	0,3
Internet	441	133	1	575	22,5
No consta	0	0	3	3	0,1
Total	1.726	814	11	2.551	100

El 56% de mujeres fueron informadas por primera vez en centros sanitarios públicos, seguidas del 22,5% que recibieron información a través de Internet. Globalmente, el uso de anticonceptivos es mayor en todos los grupos. Aun así cabe destacar que entre las mujeres que recibieron información en centros sanitarios, un 36% de ellas no usaron métodos anticonceptivos frente a un 23% de aquellas que se informaron por internet.

Tabla 31. Distribución IVE según el tipo de método anticonceptivo.

Tipo de método anticonceptivo	n	%
Naturales	14	0,55
Barrera	1.113	43,63
Mecánicos	28	1,09
Hormonales	565	22,14
Definitivos	6	0,23
No consta	11	0,43
No utiliza	814	31,91
Total	2.551	100

Una de cada tres mujeres que realiza una IVE no emplea métodos anticonceptivos de forma habitual. Entre las que sí los utilizan, los más frecuentes son los de barrera (64%) y los hormonales (32,5%), lo que corresponde a un 43,6% y un 22,1% del total de mujeres respectivamente.

Tabla 32. Distribución de IVE según el hábitat.

Hábitat	n	%
10000 y menos	696	27,28
10001-50000	287	11,25
50001-500000	1568	61,46
500001 y más	0	0
Total	2.551	100

El 61,5% de las mujeres reside en grandes poblaciones, mientras que el 27% residen en poblaciones de menos de 10.000 habitantes.

Tabla 33. Distribución de IVE según la semana de gestación.

Semanas de gestación	n	%
8 o menos	1.574	61,70
9 a 14	783	30,69
15-22	190	7,44
23 o más	4	0,17
Total	2.551	100

La mayoría de las IVE (61,7%) tienen lugar cuando aún no se han alcanzado las 9 semanas de gestación.

Tabla 34. Distribución de IVE según la semana de gestación y la provincia de residencia

Semana de gestación	Provincia de residencia									Castilla y León
	Ávila	Burgos	León	Palencia	Salamanca	Segovia	Soria	Valladolid	Zamora	
3	0	0	1	0	0	0	0	0	0	1
4	1	1	20	0	1	4	1	0	0	28
5	12	25	53	8	1	8	7	45	10	169
6	25	101	80	43	28	41	16	149	30	513
7	30	87	91	32	34	38	16	110	27	465
8	21	55	105	23	31	19	18	108	18	398
9	12	35	76	18	21	14	18	72	10	276
10	5	20	46	16	10	11	12	41	9	170
11	7	15	25	8	8	4	6	24	6	103
12	5	15	17	12	8	9	1	27	7	101
13	7	10	24	6	2	9	1	15	2	76
14	7	4	14	5	9	0	4	11	3	57
15	3	3	6	0	0	0	1	4	1	18
16	0	1	7	0	1	0	1	14	2	26
17	2	4	7	3	5	2	1	5	2	31
18	0	1	2	2	4	1	1	9	3	23
19	2	1	2	0	3	1	0	4	1	14
20	2	4	2	4	4	1	1	10	3	31
21	4	6	13	2	2	1	0	4	1	33
22	1	1	3	1	1	0	0	3	4	14
24	0	1	0	0	0	0	0	0	0	1
25	0	0	0	0	0	0	0	1	0	1
34	0	0	0	0	1	0	0	0	0	1
35	0	0	0	0	1	0	0	0	0	1
Total	146	390	594	183	175	163	105	656	139	2.551

Tabla 35. Distribución según el motivo de la IVE

Motivo de la IVE	n	%
A petición de la mujer	2233	87,53
Grave riesgo para la vida o la salud de la embarazada	160	6,27
Riesgo de graves anomalías en el feto	151	5,92
Anomalías fetales incompatibles con la vida o enfermedad grave e incurable	7	0,27
Total	2.551	100

En el 12% de los casos el motivo de la IVE es el grave riesgo para la vida o salud de la embarazada o por riesgo de graves anomalías o anomalías incompatibles con la vida o enfermedad grave del feto. El resto de las IVE (88%) son a petición de la mujer.

Tabla 36. Distribución IVE por causas de grave riesgo para la vida o salud de la embarazada

Causas de grave riesgo para la vida o salud de la embarazada	n	%
Reacción aguda de estrés	2	1,25
Trastorno adaptativo, no especificado	1	0,63
Trastorno adaptativo con estado de ánimo depresivo	29	18,12
Trastorno adaptativo con ansiedad	23	14,37
Trastorno adaptativo mixto, con ansiedad y depresión	103	64,37
Trastorno adaptativo con otros síntomas	1	0,62
Embolia y trombosis agudas de otra vena profunda de extremidad inferior, bilateral	1	0,62
TOTAL	160	100,0

Entre las causas de grave riesgo para la vida o salud de la embarazada que motivan la realización de la IVE, cabe destacar con un 64% de los casos el trastorno adaptativo mixto con ansiedad y depresión, seguido del trastorno adaptativo con estado de ánimo depresivo (18%) o con ansiedad (14%).

Tabla 37. Distribución de IVE por causas de riesgo de graves anomalías en el feto.

Causas de riesgo de graves anomalías en el feto*	n	%
Atención materna relacionada con el feto y la cavidad amniótica y posibles problemas en el parto	29	18,35
Afecciones originadas en el período perinatal	6	3,80
Malformaciones congénitas del sistema nervioso	9	5,70
Malformaciones congénitas del aparato circulatorio	9	5,70
Malformaciones y deformidades congénitas del sistema osteomuscular	2	1,27
Otras malformaciones congénitas	38	24,05
Síndrome de Down	49	31,01
Síndrome de Edwards	6	3,80
Otras anomalías cromosómicas	8	5,06
Linfangioma	1	0,63
Otras causas	1	0,63
Total	158	100

*Posibilidad causa múltiple

El 40% de las IVE por causa de riesgo de graves anomalías en el feto corresponde a cromosomopatías (31% S.Down, 4% S.Edwards, 5% otras anomalías cromosómicas), destacando también otras malformaciones congénitas (24%) y la atención materna relacionada con el feto y la cavidad amniótica y posibles problemas en el parto con el 18,4% de los casos.

Tabla 38. Distribución de IVE según motivo de la intervención y semanas de gestación.

Semanas gestación	A petición de la mujer		Riesgo embarazada o feto		Total	
	n	%	n	%	n	%
8 o menos	1.507	67,5	67	21,1	1.574	61,7
9 a 14	726	32,5	57	17,9	783	30,7
15 a 22	0	0	190	59,7	190	7,5
23 o más	0	0	4	1,3	4	0,1
Total	2.233	100	318	100	2.551	100

Todas las IVE a petición de la mujer se realizaron antes de las 15 semanas de gestación, y el 67% de ellas antes de la semana 9. Por el contrario, el 61% las IVE motivadas por riesgos para la embarazada o riesgo fetal se realizaron después de las 15 semanas de gestación.

Tabla 39. Distribución de IVE según método de intervención y ubicación del centro.

Método de intervención*	Centros de Castilla y León		Centros de otras CCAA		Total	
	n	%	n	%	n	%
Dilatación y evacuación	2.009	81,2	72	13,0	2.081	68,8
Dilatación y aspiración	293	11,8	420	75,9	713	23,6
Mifepristona	100	4,0	22	4,0	122	4,0
Prostaglandina	71	2,9	34	6,1	105	3,5
Otros métodos	0	0,0	5	0,9	5	0,2
Total	2.473	100	553	100	3.026	100

*Posibilidad de combinación de métodos

La dilatación y evacuación es el método de intervención más empleado para las IVE en los centros de Castilla y León (81%), mientras que en los centros ubicados en otras comunidades autónomas el método de la dilatación y aspiración es el que se utiliza con más frecuencia (76%). Comparando esos datos con los de la tabla CyL 3 se puede observar que es frecuente la aplicación de más de un método salvo cuando se utiliza el de dilatación y evacuación.



EVOLUCIÓN DE LAS IVE REALIZADAS EN MUJERES RESIDENTES EN CASTILLA Y LEÓN. 2001-2018.

Figura 3. Evolución IVE en residentes en Castilla y León. 2001- 2018.

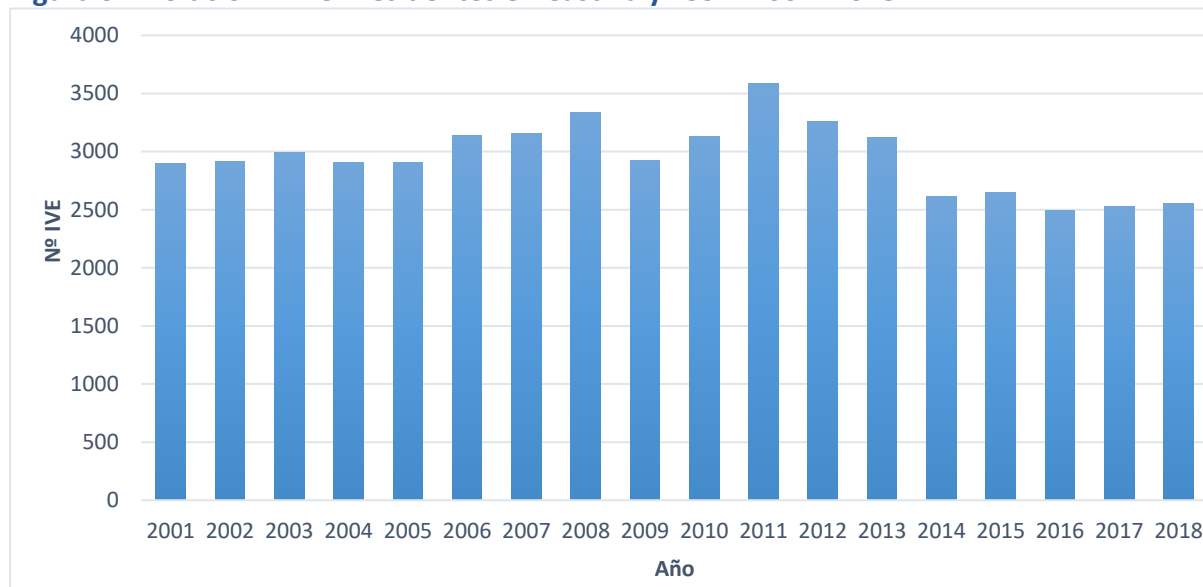

Desde el año 2001, el mayor pico de IVE realizadas en mujeres residentes en Castilla y León se observa en el año 2011 con 3582 IVE. A partir de ese año el número ha ido en descenso progresivo, manteniéndose estable en los últimos 3 años.

Tabla 39. Evolución IVE en residentes en Castilla y León por provincia y año. 2001-2018.

Año	Provincia de residencia									
	Ávila	Burgos	León	Palencia	Salamanca	Segovia	Soria	Valladolid	Zamora	Castilla y León
2001	110	374	677	183	354	149	109	772	173	2.901
2002	121	357	694	186	335	159	118	793	151	2.914
2003	113	345	723	172	359	158	150	799	174	2.993
2004	128	372	699	191	285	152	153	790	134	2.904
2005	111	401	704	186	222	193	161	797	133	2.908
2006	119	453	813	243	218	198	165	792	138	3.139
2007	153	480	696	203	229	214	157	853	168	3.153
2008	174	496	772	204	237	263	157	866	167	3.336
2009	179	388	676	181	200	186	167	818	126	2.921
2010	164	459	690	224	215	201	176	851	153	3.133
2011	178	500	780	219	236	285	204	1011	169	3.582
2012	183	503	667	222	212	243	186	878	167	3.261
2013	179	485	690	217	193	247	154	827	129	3.121
2014	133	401	606	176	143	180	116	704	156	2.615
2015	145	402	611	189	129	196	113	723	144	2.652
2016	137	388	606	199	140	145	101	653	121	2.490
2017	126	378	586	163	151	174	122	695	136	2.531
2018	146	390	594	183	175	163	105	656	139	2.551
Total	2.599	7.572	12.284	3.541	4.033	3.506	2.614	14.278	2.678	53.105

Figura 4. Evolución IVE en residentes en Castilla y León por provincia. 2001-2018.

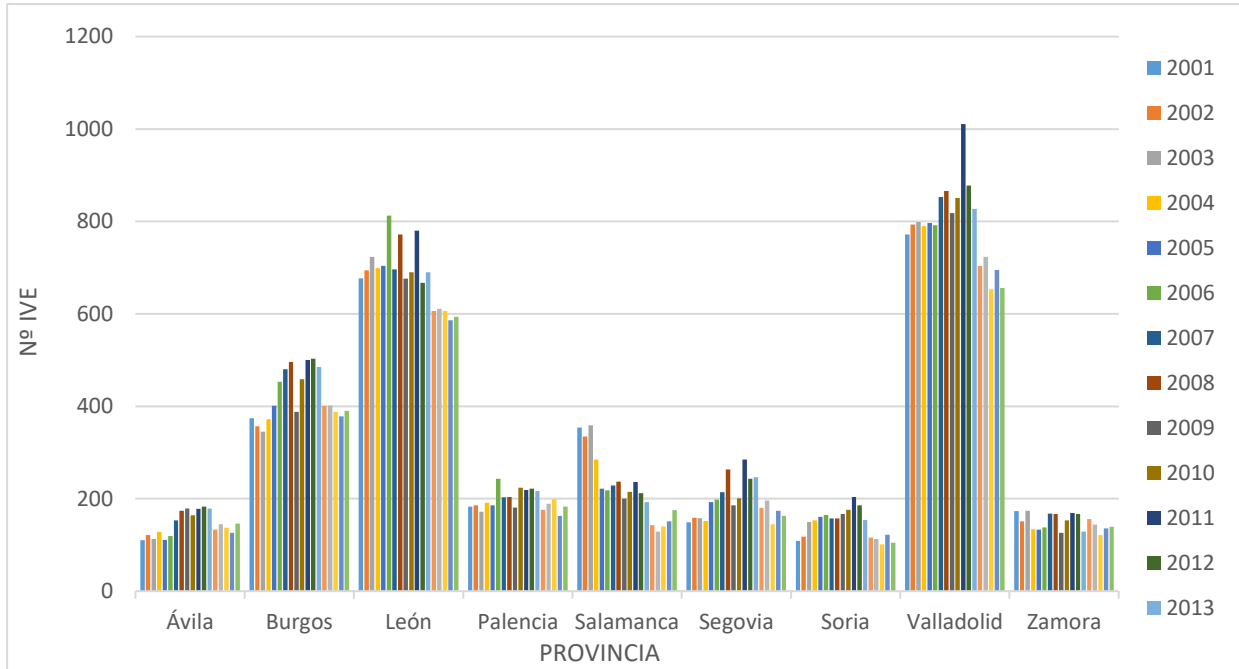

CONCLUSIONES 2018

En el año 2018 se han notificado 2.551 IVE en mujeres con residencia en Castilla y León. Esto supone un aumento del 0,79% respecto al año 2017. Los mayores incrementos se registraron en Ávila y Salamanca (16%), mientras el número de IVE descendió en Soria (13,9%), Segovia (-6,3%) y Valladolid (-5,6%) (Tabla 2). El mayor número de interrupciones voluntarias del embarazo se observa en las provincias de Valladolid y León, que conjuntamente suponen en torno a la mitad del total (Tabla 1).

Durante el año 2018, el número de IVE que han contado con financiación pública supera al de las realizadas sin financiación en todas las provincias excepto en León, Palencia, Segovia y Valladolid (tabla 6 y figura 2). La mayor parte de las IVE son realizadas en centros de Castilla y León (78,8%) (Tabla 11).

La tasa de IVE es de 6,55 por cada 1000 mujeres residentes en Castilla y León (Tabla 5), considerando la población en el rango entre 15 y 44 años, lo que la sitúa muy por debajo de la tasa nacional de 2017 (10,51/1000 mujeres)

Respecto a las mujeres:

- La edad de las mujeres se encuentra comprendida entre los 13 (4 casos) y los 48 años (1 caso). El 80% de las interrupciones se registran en mujeres con edad entre los 20 y 39 años (Figura 1 y Tabla 3). Las tasas más altas se registran entre los 20 y los 29 años, seguido del grupo de 30 a 34 años, observándose un descenso de la tasa con el incremento de la edad. La tasa mayor se registra en León en el grupo de 25 a 29 años (12,9 IVE/1000 mujeres), seguida de Burgos en el grupo de 20 a 24 años (12,7 IVE/1000 mujeres) (Tablas 4 y 5). El 61,5% reside en grandes poblaciones (Tabla 32).
- Más de la mitad conviven en pareja (53,4%). Hasta los 25 años predomina la convivencia con padres o familiares, pero a partir de esa edad es superior el número de las que conviven en pareja (Tabla 9).
- El 50% de las mujeres refieren no tener hijos a su cargo (Tabla 10).
- Las tres cuartas partes de las mujeres han nacido en España (75%). Del resto, destacan las nacidas en Rumanía (4,5%) y Bulgaria (3,2%) (Tabla 13).
- La distribución por nacionalidad es muy similar a la del lugar de nacimiento, con un 75,5% de las mujeres con nacionalidad española, 9,2% con nacionalidades procedentes de otros países de Europa, 11,7% de América (República Dominicana 2,2% y Colombia y Ecuador ambas con un 1,6%) y 2,6% África (Marruecos con un 2%) (Tablas 15 y 16). Más de la mitad de las extranjeras llegaron a España entre los años 2000 y 2009.
- El 34,5% de las mujeres cuentan con estudios de bachillerato o formación profesional, el 28% de ESO o equivalentes y el 22,6% tienen estudios superiores universitarios. El 0,6% son analfabetas o no tienen estudios. El número de mujeres con estudios



superiores aumenta con la edad de realización de la IVE. A mayor nivel de estudios mayor % de mujeres con ingresos propios. El nivel de formación es mayor entre las mujeres españolas que entre las de otros países (Tabla 20).

- El 61,3% de las mujeres cuentan con ingresos económicos propios, obtenidos en su mayoría (56,3%) por trabajo por cuenta ajena (Tablas 21 y 22). La mitad de las mujeres que carecen de ingresos económicos propios los reciben de familiares mientras que el 36,8% los reciben de su pareja.
- El 50% de las mujeres a las que se les realizó una IVE no tenían ningún hijo (Tabla 10) y sólo el 7% tienen 3 o más hijos (Tabla 25). La mayoría de las mujeres a las que se les realizó una IVE no tenían otra anterior (70%), ni tenían hijos a su cargo (80%).
- Para el 7% de las mujeres era al menos la tercera ocasión en que se le realizaba una IVE (Tabla 26). Entre las mujeres a quienes se les había realizado alguna IVE anteriormente, predominan aquéllas que ya tienen hijos a su cargo.
- El 56% de las mujeres fueron informadas por primera vez sobre la posibilidad de la interrupción del embarazo en centros sanitarios públicos, seguidas del 22,5% que recibieron información a través de Internet (Tabla 30).
- Los métodos anticonceptivos más utilizados son los de barrera (43,6%) y los hormonales (22%), pero el 32% de las mujeres no emplean anticonceptivos de forma habitual (Tabla 31).
- El principal motivo para la IVE es a petición de la mujer (87,5%) (Tabla 35), principalmente por trastorno adaptativo mixto, con ansiedad y depresión (64,4%). El grave riesgo para la vida o la salud de la embarazada o el riesgo de graves anomalías en el feto suponen el 6,3% y el 6,2% de las IVE respectivamente (Tabla 36).
- El 61,7% de las IVE tiene lugar antes de las 9 semanas de gestación y el 92,4 % antes de las 15 semanas (Tabla 33).
- El método de intervención principalmente utilizado en las IVE es el de dilatación y evacuación (68,8%), seguido por el de dilatación y aspiración (23,6%). En las practicadas en centros de Castilla y León la dilatación y evacuación es el método más frecuente con el 81%, mientras que en los centros de otras Comunidades es el de la dilatación y aspiración con el 76% (Tabla 39).



**Junta de
Castilla y León**

Consejería de Sanidad
Dirección General de Salud Pública

ANEXOS 2018

Interrupción Voluntaria del Embarazo en Castilla y León. Año 2018

Resultados expresados por Comunidad Autónoma y provincias.

Interrupción Voluntaria del Embarazo en Castilla y León. Año 2018.

Tabla CyL 1. I.V.E. Número según grupo de edad y convivencia, nivel de instrucción, tipo de hábitat, número de hijos vivos actualmente, número de abortos voluntarios anteriores al actual y métodos anticonceptivos.

	Edad grupos								Total
	<15	15-19	20-24	25-29	30-34	35-39	40-44	>44	
TOTAL IVE	11	261	538	492	526	507	199	17	2551
Convivencia con hijos									
Sola	0	2	10	30	38	64	14	2	160
En pareja	0	10	96	154	244	286	129	8	927
Padres/familia	0	12	33	38	35	17	5	0	140
Otras	0	0	2	4	4	7	0	1	18
No consta	0	0	0	2	1	1	0	0	4
Convivencia sin hijos									
Sola	0	6	36	46	50	35	8	3	184
En pareja	0	27	104	92	90	75	39	2	429
Padres/familia	9	180	213	100	54	17	3	0	576
Otras	2	22	39	20	9	3	1	0	96
No consta	0	1	3	2	0	0	0	0	6
Convivencia no consta hijos									
Sola	0	0	0	1	0	0	0	0	1
En pareja	0	0	0	2	1	1	0	1	5
Padres/familia	0	0	0	0	0	0	0	0	0
Otras	0	0	0	0	0	0	0	0	0
No consta	0	1	2	1	0	1	0	0	5
Nivel de Instrucción									
Analfabeta	0	1	3	3	3	3	1	1	15
Primer grado	6	52	65	70	69	69	18	1	350
ESO y equivalentes	5	120	177	136	152	104	22	2	718
Bachillerato y FP	0	80	205	154	181	188	70	3	881
Escuelas universitarias y facultades	0	8	86	127	119	141	86	10	577
No clasificables	0	0	0	0	1	0	0	0	1
No consta	0	0	2	2	1	2	2	0	9
Tipo de Hábitat									
10000 y menos	2	73	134	127	155	150	53	2	696
10001-50000	3	29	69	58	55	47	26	0	287
50001-500000	6	159	335	307	316	310	120	15	1568
Nº hijos vivos actualmente									
Ningún hijo	11	235	390	263	199	129	49	5	1281
Uno	0	24	98	116	166	167	60	4	635
Dos	0	1	38	82	109	156	66	3	455
Tres	0	0	10	27	44	38	16	4	139
Cuatro	0	0	2	4	6	16	5	1	34
Cinco o mas	0	1	0	0	2	1	3	0	7

Tabla Cyl 2. I.V.E. Número según grupo de edad y número de abortos voluntarios anteriores al actual, métodos anticonceptivos, tipo de centro, lugar de información, semanas de gestación

	Edad grupos								Total
	<15	15-19	20-24	25-29	30-34	35-39	40-44	>44	
TOTAL IVE	11	261	538	492	526	507	199	17	2551
Nº Abortos voluntarios anteriores									
Ninguno	11	233	400	324	339	332	140	13	1792
Uno	0	26	114	119	140	127	46	3	575
Dos	0	1	17	29	33	29	11	1	121
Tres	0	1	5	13	11	14	1	0	45
Cuatro	0	0	1	5	2	3	0	0	11
Cinco o mas	0	0	1	2	1	2	1	0	7
Métodos anticonceptivos									
Naturales	0	0	3	2	1	6	2	0	14
Barrera	9	146	259	216	182	214	81	6	1113
Mecánicos	0	0	5	6	5	8	4	0	28
Hormonales	0	42	119	136	145	101	22	0	565
Definitivos	0	0	1	0	2	3	0	0	6
No consta	0	0	2	3	1	4	0	1	11
No utiliza	2	73	149	129	190	171	90	10	814
Tipo de centro									
Hospitalario	2	55	116	75	90	77	31	1	447
Público	1	5	14	9	9	9	2	0	49
Privado	1	50	102	66	81	68	29	1	398
Extrahospitalario	9	206	422	417	436	430	168	16	2104
Público	0	0	0	0	0	0	0	0	0
Privado	9	206	422	417	436	430	168	16	2104
Lugar de información									
C.S.Público	8	167	339	267	277	270	98	4	1430
C.S.Privado	2	18	23	40	44	54	29	2	212
Teléfono/Información al ciudadano	0	0	1	3	2	0	0	1	7
Amigos/familia	1	39	51	65	70	65	25	2	318
Medios Comunicación	0	0	3	0	1	1	1	0	6
Internet	0	37	121	116	131	116	46	8	575
No consta	0	0	0	1	1	1	0	0	3
Semanas de Gestación									
8 o menos	6	150	346	310	332	298	117	15	1574
9-14 semanas	3	94	167	162	154	150	52	1	783
15-22 semanas	2	17	25	19	38	58	30	1	190
23 o más semanas	0	0	0	1	2	1	0	0	4

Tabla CyL 3. I.V.E. Número según grupo de edad y motivo de interrupción del embarazo, método empleado para la interrupción.

	Edad grupos								Total
	<15	15-19	20-24	25-29	30-34	35-39	40-44	>44	
TOTAL IVE	11	261	538	492	526	507	199	17	2551
Motivo Interrupción									
A petición de la mujer	7	235	494	450	464	414	153	16	2233
Grave riesgo para la vida o salud de la mujer	4	23	37	28	28	29	10	1	160
Riesgo de graves anomalías en el feto	0	3	6	13	32	62	35	0	151
Anomalías fetales incompatibles con la vida	0	0	1	1	2	2	1	0	7
Varios Motivos	0	0	0	0	0	0	0	0	0
Principal Método de Intervención									
Dilatación y evacuación	9	207	415	412	432	426	167	13	2081
Dilatación y aspiración	1	47	108	70	83	75	32	4	420
Mifepristona	0	3	4	4	7	4	0	0	22
Prostaglandinas	1	4	9	4	4	2	0	0	24
Otros/NC	0	0	2	2	0	0	0	0	4

Tabla CyL 4. I.V.E. número según nivel de instrucción, situación laboral de la mujer, utilización de métodos anticonceptivos, lugar de información, semanas de gestación y motivo de la interrupción.

	Nivel de instrucción							Total
	Analfabeta/ Sin estudios	Primer grado	ESO y equiv.	Bachillerato FP	Escuelas Universitarias, Facultades	No clasificable	No consta	
Total IVE	15	350	718	881	577	1	9	2551
Situación laboral								
Trabajadora Cuenta propia	0	9	25	37	35	0	0	106
Trabajadora Cuenta Ajena	5	151	363	512	403	0	2	1436
Pensionista	0	5	2	1	0	0	0	8
Estudiante	0	31	94	147	73	0	0	345
Desempleada	7	105	193	146	52	1	4	508
Trabajo Doméstico no remunerado	3	45	32	33	9	0	0	122
Otras	0	4	7	3	5	0	0	19
No consta	0	0	2	2	0	0	3	7
Métodos Anticonceptivos								
Naturales	0	4	2	4	4	0	0	14
Barrera	2	110	305	415	280	0	1	1113
Mecánicos	0	9	6	9	4	0	0	28
Hormonales	2	78	170	208	106	0	1	565
Definitivos	0	1	2	2	1	0	0	6
No consta	0	1	3	5	1	0	1	11
No utiliza	11	147	230	238	181	1	6	814
Lugar de Información								
C.S.Público	13	244	452	449	264	0	8	1430
C.S.Privado	0	13	53	88	57	1	0	212
Teléfono/Información al ciudadano	0	0	1	4	2	0	0	7
Amigos/familia	2	45	83	121	67	0	0	318
Medios Comunicación	0	0	1	2	3	0	0	6
Internet	0	47	127	216	184	0	1	575
No consta	0	1	1	1	0	0	0	3
Semanas de Gestación								
8 o menos	8	204	389	593	375	1	4	1574
9-14 semanas	7	123	280	234	134	0	5	783
15-22 semanas	0	23	47	52	68	0	0	190
23 o más semanas	0	0	2	2	0	0	0	4
Motivo Interrupción								
A petición de la mujer	14	317	648	780	465	1	8	2233
Grave riesgo para la vida o salud de la mujer	1	25	46	57	31	0	0	160
Riesgo de graves anomalías en el feto	0	8	20	41	81	0	1	151
Anomalías fetales incomp. con la vida	0	0	4	3	0	0	0	7
Varios Motivos	0	0	0	0	0	0	0	0

Tabla CyL 5. I.V.E. Número según tipo de centro y semanas de gestación, motivo de la interrupción, método empleado en la intervención

	Tipo de Centro						TOTAL
	Hospitalario			Extrahospitalario			
	Público	Privado	Total	Público	Privado	Total	
TOTAL I.V.E.	49	398	447	0	2104	2104	2551
Semanas de Gestación							
8 o menos	22	201	223	0	1351	1351	1574
9-14 semanas	26	149	175	0	608	608	783
15-22 semanas	1	48	49	0	141	141	190
23 o más semanas	0	0	0	0	4	4	4
Motivo Interrupción							
A petición de la mujer	47	320	367	0	1866	1866	2233
Grave riesgo para la vida o salud de la mujer	0	40	40	0	120	120	160
Riesgo de graves anomalías en el feto	1	37	38	0	113	113	151
Anomalías fetales incompatibles con la vida	1	1	2	0	5	5	7
Varios Motivos	0	0	0	0	0	0	0
Principal Método de Intervención							
Dilatación y evacuación	48	42	90	0	1991	1991	2081
Dilatación y aspiración	0	334	334	0	86	86	420
Mifepristona	1	1	2	0	20	20	22
Prostaglandinas	0	21	21	0	3	3	24
Otros/NC	0	0	0	0	4	4	4

Interrupción Voluntaria del Embarazo en Ávila. Año 2018.

Tabla Ávila 1. I.V.E. Número según grupo de edad y convivencia, nivel de instrucción, tipo de hábitat, número de hijos vivos actualmente, número de abortos

	Edad grupos								Total
	<15	15-19	20-24	25-29	30-34	35-39	40-44	>44	
TOTAL IVE	0	21	38	27	27	24	9	0	146
Convivencia con hijos									
Sola	0	1	2	4	2	5	1	0	15
En pareja	0	1	4	9	16	12	8	0	50
Padres/familia	0	1	3	3	1	4	0	0	12
Otras	0	0	0	0	1	0	0	0	1
No consta	0	0	0	0	0	0	0	0	0
Convivencia sin hijos									
Sola	0	0	9	2	2	1	0	0	14
En pareja	0	1	10	6	2	2	0	0	21
Padres/familia	0	16	9	3	2	0	0	0	30
Otras	0	1	1	0	1	0	0	0	3
No consta	0	0	0	0	0	0	0	0	0
Convivencia no consta hijos									
Sola	0	0	0	0	0	0	0	0	0
En pareja	0	0	0	0	0	0	0	0	0
Padres/familia	0	0	0	0	0	0	0	0	0
Otras	0	0	0	0	0	0	0	0	0
No consta	0	0	0	0	0	0	0	0	0
Nivel de Instrucción									
Analfabeta	0	2	6	8	2	3	1	0	0
Primer grado	0	11	15	9	8	8	1	0	22
ESO y equivalentes	0	7	12	5	13	10	4	0	52
Bachillerato y FP	0	1	5	5	4	3	3	0	51
Escuelas universitarias y facultades	0	2	6	8	2	3	1	0	21
No clasificables	0	11	15	9	8	8	1	0	0
No consta	0	0	0	0	0	0	0	0	0
Tipo de Hábitat									
10000 y menos	0	11	18	12	13	18	2	0	74
10001-50000	0	0	0	0	0	0	0	0	0
50001-500000	0	10	20	15	14	6	7	0	72
500001 y más	0	0	0	0	0	0	0	0	0
Nºhijos vivos actualmente									
Ningún hijo	0	18	28	12	7	3	0	0	68
Uno	0	3	7	8	8	9	4	0	39
Dos	0	0	3	2	7	8	3	0	23
Tres	0	0	0	4	1	2	2	0	9
Cuatro	0	0	0	1	2	2	0	0	5
Cinco o mas	0	0	0	0	2	0	0	0	2

Tabla Ávila 2. I.V.E. Número según grupo de edad y número de abortos voluntarios anteriores al actual, métodos anticonceptivos, tipo de centro, lugar de información, semanas de gestación

	Edad grupos								Total
	<15	15-19	20-24	25-29	30-34	35-39	40-44	>44	
TOTAL IVE	0	21	38	27	27	24	9	0	146
Nº Abortos voluntarios anteriores									
Ninguno	0	21	28	18	19	13	7	0	106
Uno	0	0	9	5	5	4	2	0	25
Dos	0	0	1	3	3	3	0	0	10
Tres	0	0	0	1	0	2	0	0	3
Cuatro	0	0	0	0	0	1	0	0	1
Cinco o mas	0	0	0	0	0	1	0	0	1
Métodos anticonceptivos									
Naturales	0	0	1	0	1	1	0	0	3
Barrera	0	5	12	1	5	7	1	0	31
Mecánicos	0	0	0	0	0	0	0	0	0
Hormonales	0	5	7	11	4	4	1	0	32
Definitivos/Otros	0	0	0	0	0	0	0	0	0
No consta	0	0	0	0	0	0	0	0	0
No utiliza	0	11	18	15	17	12	7	0	80
Tipo de centro									
Hospitalario	0	20	30	22	24	19	8	0	123
Público	0	0	0	0	0	0	0	0	0
Privado	0	20	30	22	24	19	8	0	123
Extrahospitalario	0	1	8	5	3	5	1	0	23
Público	0	0	0	0	0	0	0	0	0
Privado	0	1	8	5	3	5	1	0	23
Lugar de información									
C.S. Público	0	18	28	18	19	14	6	0	103
C.S. Privado	0	1	2	2	0	3	3	0	11
Teléfono/Información al ciudadano	0	0	0	0	0	0	0	0	0
Amigos/familia	0	1	0	2	2	4	0	0	9
Medios Comunicación	0	0	0	0	0	0	0	0	0
Internet	0	1	8	5	6	3	0	0	23
No consta	0	0	0	0	0	0	0	0	0
Semanas de Gestación									
8 o menos	0	16	27	10	18	13	5	0	89
9-14 semanas	0	4	7	13	6	10	3	0	43
15-22 semanas	0	1	4	4	3	1	1	0	14
23 o más semanas	0	0	0	0	0	0	0	0	0

Tabla Ávila 3. I.V.E. Número según grupo de edad y motivo de interrupción del embarazo, método empleado para la interrupción.

	Edad grupos								Total
	<15	15-19	20-24	25-29	30-34	35-39	40-44	>44	
TOTAL IVE	0	21	38	27	27	24	9	0	146
Motivo Interrupción									
A petición de la mujer	0	18	33	20	22	17	7	0	117
Grave riesgo para la vida o salud de la mujer	0	2	5	3	2	4	0	0	16
Riesgo de graves anomalías en el feto	0	1	0	4	3	3	2	0	13
Anomalías fetales incompatibles con la vida	0	0	0	0	0	0	0	0	0
Principal Método de Intervención									
Dilatación y evacuación	0	3	5	8	5	7	2	0	30
Dilatación y aspiración	0	17	31	16	20	16	7	0	107
Mifepristona	0	0	0	1	0	0	0	0	1
Prostaglandinas	0	1	2	2	2	1	0	0	8
Otros/NC	0	0	0	0	0	0	0	0	0

Tabla Ávila 4. I.V.E. número según nivel de instrucción y situación laboral de la mujer, utilización de métodos anticonceptivos, lugar de información, semanas de gestación y motivo de la interrupción.

	Nivel de instrucción						Total
	Analfabeta/Sin estudios	Primer grado	ESO y equiv.	Bachillerato FP	Escuelas Univer. Facultades	No consta	
Total IVE	0	22	52	51	21	0	146
Situación laboral							
Trabajadora Cuenta propia	0	1	0	2	1	0	4
Trabajadora Cuenta Ajena	0	11	33	25	11	0	80
Pensionista	0	0	0	0	0	0	0
Estudiante	0	0	8	13	5	0	26
Desempleada	0	7	9	8	4	0	28
Trabajo Doméstico no remunerado	0	2	2	3	0	0	7
Otras	0	1	0	0	0	0	1
No consta	0	0	0	0	0	0	0
Métodos Anticonceptivos							
Naturales	0	1	1	1	0	0	3
Barrera	0	3	7	16	5	0	31
Mecánicos	0	0	0	0	0	0	0
Hormonales	0	6	18	7	1	0	32
Definitivos/Otros	0	0	0	0	0	0	0
No utiliza	0	12	26	27	15	0	80
Lugar de Información							
C.S.Público	0	15	41	33	14	0	103
C.S.Privado	0	3	4	0	4	0	11
Teléfono/Información al ciudadano	0	0	0	0	0	0	0
Amigos/familia	0	1	2	6	0	0	9
Medios Comunicación	0	0	0	0	0	0	0
Internet	0	3	5	12	3	0	23
No consta	0	0	0	0	0	0	0
Semanas de Gestación							
8 o menos	0	12	28	37	12	0	89
9-14 semanas	0	9	20	8	6	0	43
15-22 semanas	0	1	4	6	3	0	14
23 o más semanas	0	0	0	0	0	0	0
Motivo Interrupción							
A petición de la mujer	0	19	46	40	12	0	117
Grave riesgo para la vida o salud de la mujer	0	2	5	7	2	0	16
Riesgo de graves anomalías en el feto	0	1	1	4	7	0	13
Anomalías fetales incompatibles con la vida	0	0	0	0	0	0	0

Tabla Ávila 5. I.V.E. Número según tipo de centro y semanas de gestación, motivo de la interrupción, principal método empleado en la intervención.

	Tipo de Centro						TOTAL
	Hospitalario			Extrahospitalario			
	Público	Privado	Total	Público	Privado	Total	
TOTAL I.V.E.	0	123	123	0	23	23	146
Semanas de Gestación							
8 o menos	0	73	73	0	16	16	89
9-14 semanas	0	38	38	0	5	5	43
15-22 semanas	0	12	12	0	2	2	14
23 o más semanas	0	0	0	0	0	0	0
Motivo Interrupción							
A petición de la mujer	0	102	102	0	15	15	117
Grave riesgo para la vida o salud de la mujer	0	8	8	0	8	8	16
Riesgo de graves anomalías en el feto	0	13	13	0	0	0	13
Anomalías fetales incompatibles con la vida	0	0	0	0	0	0	0
Principal Método de Intervención							
Dilatación y evacuación	0	17	17	0	13	13	30
Dilatación y aspiración	0	99	99	0	8	8	107
Mifepristona	0	0	0	0	1	1	1
Prostaglandinas	0	7	7	0	1	1	8
Otros/NC	0	0	0	0	0	0	0

Interrupción Voluntaria del Embarazo en Burgos. Año 2018.

Tabla Burgos 1. I.V.E. Número según grupo de edad y convivencia, nivel de instrucción, tipo de hábitat, número de hijos vivos actualmente, número de abortos

	Edad grupos								Total
	<15	15-19	20-24	25-29	30-34	35-39	40-44	>44	
TOTAL IVE	2	41	96	65	86	77	19	4	390
Convivencia con hijos									
Sola	0	1	1	4	6	5	2	0	19
En pareja	0	1	22	23	45	45	11	2	149
Padres/familia	0	0	6	5	2	2	0	0	15
Otras	0	0	0	0	0	2	0	0	2
No consta	0	0	0	2	0	0	0	0	2
Convivencia sin hijos									
Sola	0	0	6	4	7	8	1	0	26
En pareja	0	6	16	9	15	11	4	1	62
Padres/familia	2	29	31	9	8	1	0	0	80
Otras	0	2	9	6	3	2	1	0	23
No consta	0	1	3	2	0	0	0	0	6
Convivencia no consta hijos									
Sola	0	0	0	0	0	0	0	0	0
En pareja	0	0	0	1	0	0	0	1	2
Padres/familia	0	0	0	0	0	0	0	0	0
Otras	0	0	0	0	0	0	0	0	0
No consta	0	1	2	0	0	1	0	0	4
Nivel de Instrucción									
Analfabeta	0	0	0	0	0	2	0	0	2
Primer grado	0	11	8	9	9	10	1	0	48
ESO y equivalentes	2	18	31	17	21	10	2	0	101
Bachillerato y FP	0	11	44	22	31	28	4	2	142
Escuelas universitarias y facultades	0	1	11	15	24	25	10	2	88
No clasificables	0	0	0	0	0	0	0	0	0
No consta	0	0	2	2	1	2	2	0	9
Tipo de Hábitat									
10000 y menos	1	2	4	8	17	10	0	0	42
10001-50000	1	14	29	16	18	20	7	0	105
50001-500000	0	25	63	41	51	47	12	4	243
500001 y más	0	0	0	0	0	0	0	0	0
Nº hijos vivos actualmente									
Ningún hijo	2	38	67	31	33	22	6	1	200
Uno	0	3	20	14	26	21	6	0	90
Dos	0	0	6	15	15	29	5	0	70
Tres	0	0	3	5	10	3	1	3	25
Cuatro	0	0	0	0	2	2	1	0	5
Cinco o mas	0	0	0	0	0	0	0	0	0

Tabla Burgos 2. I.V.E. Número según grupo de edad y número de abortos voluntarios anteriores al actual, métodos anticonceptivos, tipo de centro, lugar de información, semanas de gestación

	Edad grupos								Total
	<15	15-19	20-24	25-29	30-34	35-39	40-44	>44	
TOTAL IVE	2	41	96	65	86	77	19	4	390
Nº Abortos voluntarios anteriores									
Ninguno	2	40	73	42	59	52	12	4	284
Uno	0	1	19	18	20	15	6	0	79
Dos	0	0	3	1	4	7	1	0	16
Tres	0	0	1	1	2	3	0	0	7
Cuatro	0	0	0	2	0	0	0	0	2
Cinco o mas	0	0	0	1	1	0	0	0	2
Métodos anticonceptivos									
Naturales	0	0	1	0	0	0	0	0	1
Barrera	2	25	43	28	29	32	9	1	169
Mecánicos	0	0	0	1	0	5	0	0	6
Hormonales	0	6	30	16	25	16	2	0	95
Definitivos	0	0	1	0	0	0	0	0	1
No consta	0	0	2	0	0	2	0	1	5
No utiliza	0	10	19	20	32	22	8	2	113
Tipo de centro									
Hospitalario	1	7	19	9	13	11	2	0	62
Público	1	5	14	9	9	9	2	0	49
Privado	0	2	5	0	4	2	0	0	13
Extrahospitalario	1	34	77	56	73	66	17	4	328
Público	0	0	0	0	0	0	0	0	0
Privado	1	34	77	56	73	66	17	4	328
Lugar de información									
C.S.Público	2	34	73	49	56	53	14	1	282
C.S.Privado	0	2	7	1	8	6	0	1	25
Teléfono/Información al ciudadano	0	0	0	0	0	0	0	1	1
Amigos/familia	0	2	4	4	3	4	1	0	18
Medios Comunicación	0	0	0	0	0	0	0	0	0
Internet	0	3	12	11	19	14	4	1	64
No consta	0	0	0	0	0	0	0	0	0
Semanas de Gestación									
8 o menos	1	26	61	53	63	51	10	4	269
9-14 semanas	1	15	29	12	16	17	9	0	99
15-22 semanas	0	0	6	0	6	9	0	0	21
23 o más semanas	0	0	0	0	1	0	0	0	1

Tabla Burgos 3. I.V.E. Número según grupo de edad y motivo de interrupción del embarazo, método empleado para la interrupción.

	Edad grupos								Total
	<15	15-19	20-24	25-29	30-34	35-39	40-44	>44	
TOTAL IVE	2	41	96	65	86	77	19	4	390
Motivo Interrupción									
A petición de la mujer	2	39	89	63	76	62	17	4	352
Grave riesgo para la vida o salud de la mujer	0	1	6	2	6	5	1	0	21
Riesgo de graves anomalías en el feto	0	1	1	0	3	9	1	0	15
Anomalías fetales incompatibles con la vida	0	0	0	0	1	1	0	0	2
Principal Método de Intervención									
Dilatación y evacuación	2	38	88	61	79	71	18	3	360
Dilatación y aspiración	0	2	5	2	2	3	1	1	16
Mifepristona	0	1	1	1	5	3	0	0	11
Prostaglandinas	0	0	2	1	0	0	0	0	3
Otros/NC	0	0	0	0	0	0	0	0	0

Tabla Burgos 4. I.V.E. número según nivel de instrucción y situación laboral de la mujer, utilización de métodos anticonceptivos, lugar de información, semanas de gestación y motivo de la interrupción.

	Nivel de instrucción						Total
	Analfabeta/Sin estudios	Primer grado	ESO y equiv.	Bachillerato FP	Escuelas Univer. Facultades	No consta	
Total IVE	2	48	101	142	88	9	390
Situación laboral							
Trabajadora Cuenta propia	0	1	3	7	8	0	19
Trabajadora Cuenta Ajena	1	24	53	84	65	2	229
Pensionista	0	0	0	0	0	0	0
Estudiante	0	6	15	24	7	0	52
Desempleada	1	13	25	18	8	4	69
Trabajo Doméstico no remunerado	0	4	4	8	0	0	16
Otras	0	0	0	0	0	0	0
No consta	0	0	1	1	0	3	5
Métodos Anticonceptivos							
Naturales	0	1	0	0	0	0	1
Barrera	0	10	49	68	41	1	169
Mecánicos	0	2	2	1	1	0	6
Hormonales	2	13	25	34	20	1	95
Definitivos/Otros	0	1	0	0	0	0	1
No consta	0	0	2	2	0	1	5
No utiliza	0	21	23	37	26	6	113
Lugar de Información							
C.S.Público	1	40	81	93	59	8	282
C.S.Privado	0	0	7	13	5	0	25
Teléfono/Información al ciudadano	0	0	0	1	0	0	1
Amigos/familia	1	5	3	6	3	0	18
Medios Comunicación	0	0	0	0	0	0	0
Internet	0	3	10	29	21	1	64
No consta	0	0	0	0	0	0	0
Semanas de Gestación							
8 o menos	2	30	66	103	64	4	269
9-14 semanas	0	15	31	32	16	5	99
15-22 semanas	0	3	3	7	8	0	21
23 o más semanas	0	0	1	0	0	0	1
Motivo Interrupción							
A petición de la mujer	2	43	94	130	75	8	352
Grave riesgo para la vida o salud de la mujer	0	5	3	9	4	0	21
Riesgo de graves anomalías en el feto	0	0	2	3	9	1	15
Anomalías fetales incompatibles con la vida	0	0	2	0	0	0	2

Tabla Burgos 5. I.V.E. Número según tipo de centro y semanas de gestación, motivo de la interrupción, principal método empleado en la intervención

	Tipo de Centro						TOTAL
	Hospitalario			Extrahospitalario			
	Público	Privado	Total	Público	Privado	Total	
TOTAL I.V.E.	49	13	62	0	328	328	390
Semanas de Gestación							
8 o menos	22	3	25	0	244	244	269
9-14 semanas	26	2	28	0	71	71	99
15-22 semanas	1	8	9	0	12	12	21
23 o más semanas	0	0	0	0	1	1	1
Motivo Interrupción							
A petición de la mujer	47	4	51	0	301	301	352
Grave riesgo para la vida o salud de la mujer	0	8	8	0	13	13	21
Riesgo de graves anomalías en el feto	1	1	2	0	13	13	15
Anomalías fetales incompatibles con la vida	1	0	1	0	1	1	2
Principal Método de Intervención							
Dilatación y evacuación	48	6	54	0	306	306	360
Dilatación y aspiración	0	5	5	0	11	11	16
Mifepristona	1	0	1	0	10	10	11
Prostaglandinas	0	2	2	0	1	1	3
Otros/NC	0	0	0	0	0	0	0

Interrupción Voluntaria del Embarazo en León. Año 2018.

Tabla León 1. I.V.E. Número según grupo de edad y convivencia, nivel de instrucción, tipo de hábitat, número de hijos vivos actualmente, número de abortos

	Edad grupos								Total
	<15	15-19	20-24	25-29	30-34	35-39	40-44	>44	
TOTAL IVE	3	57	110	132	126	110	50	6	594
Convivencia con hijos									
Sola	0	0	0	6	12	18	5	0	41
En pareja	0	0	14	31	55	51	29	2	182
Padres/familia	0	1	7	10	12	4	1	0	35
Otras	0	0	0	1	0	1	0	1	3
No consta	0	0	0	0	0	0	0	0	0
Convivencia sin hijos									
Sola	0	1	6	12	16	9	2	2	48
En pareja	0	8	24	35	18	20	10	1	116
Padres/familia	3	46	53	33	12	7	3	0	157
Otras	0	1	6	4	1	0	0	0	12
No consta	0	0	0	0	0	0	0	0	0
Convivencia no consta hijos									
Sola	0	0	0	0	0	0	0	0	0
En pareja	0	0	0	0	0	0	0	0	0
Padres/familia	0	0	0	0	0	0	0	0	0
Otras	0	0	0	0	0	0	0	0	0
No consta	0	0	0	0	0	0	0	0	0
Nivel de Instrucción									
Analfabeta	0	1	1	1	2	0	0	1	6
Primer grado	1	1	7	6	7	1	1	0	24
ESO y equivalentes	2	35	31	45	50	37	9	1	210
Bachillerato y FP	0	16	46	47	36	42	19	0	206
Escuelas universitarias y facultades	0	4	25	33	31	30	21	4	148
No clasificables	0	0	0	0	0	0	0	0	0
No consta	0	0	0	0	0	0	0	0	0
Tipo de Hábitat									
10000 y menos	1	17	28	35	28	25	10	0	144
10001-50000	1	6	9	17	16	8	6	0	63
50001-500000	1	34	73	80	82	77	34	6	387
500001 y más	0	0	0	0	0	0	0	0	0
Nº hijos vivos actualmente									
Ningún hijo	3	56	89	84	47	36	15	3	333
Uno	0	0	13	34	43	36	13	1	140
Dos	0	0	7	10	27	28	16	2	90
Tres	0	0	1	3	9	7	5	0	25
Cuatro	0	0	0	1	0	2	1	0	4
Cinco o mas	0	1	0	0	0	1	0	0	2

Tabla León 2. I.V.E. Número según grupo de edad y número de abortos voluntarios anteriores al actual, métodos anticonceptivos, tipo de centro, lugar de información, semanas de gestación

	Edad grupos								Total
	<15	15-19	20-24	25-29	30-34	35-39	40-44	>44	
TOTAL IVE	3	57	110	132	126	110	50	6	594
Nº Abortos voluntarios anteriores									
Ninguno	3	48	87	83	79	68	33	4	405
Uno	0	8	20	34	32	30	13	1	138
Dos	0	0	2	12	11	7	4	1	37
Tres	0	1	1	3	4	4	0	0	13
Cuatro	0	0	0	0	0	1	0	0	1
Cinco o mas	0	0	0	0	0	0	0	0	0
Métodos anticonceptivos									
Naturales	0	0	0	1	0	1	2	0	4
Barrera	3	38	65	66	44	56	26	3	301
Mecánicos	0	0	0	0	1	0	1	0	2
Hormonales	0	9	25	36	43	21	5	0	139
Definitivos/Otros	0	0	0	0	0	0	0	0	0
No consta	0	0	0	0	0	0	0	0	0
No utiliza	0	10	20	29	38	32	16	3	148
Tipo de centro									
Hospitalario	0	4	3	0	1	0	1	0	9
Público	0	0	0	0	0	0	0	0	0
Privado	0	4	3	0	1	0	1	0	9
Extrahospitalario	3	53	107	132	125	110	49	6	585
Público	0	0	0	0	0	0	0	0	0
Privado	3	53	107	132	125	110	49	6	585
Lugar de información									
C.S.Público	1	25	49	54	53	33	15	2	232
C.S.Privado	1	8	8	30	28	35	15	1	126
Teléfono/Información al ciudadano	0	0	0	0	0	0	0	0	0
Amigos/familia	1	15	16	15	17	17	6	2	89
Medios Comunicación	0	0	3	0	0	0	1	0	4
Internet	0	9	34	33	28	25	13	1	143
No consta	0	0	0	0	1	0	0	0	0
Semanas de Gestación									
8 o menos	2	27	65	75	70	70	36	5	350
9-14 semanas	1	22	40	53	46	31	8	1	202
15-22 semanas	0	8	5	4	10	9	6	0	42
23 o más semanas	0	0	0	0	0	0	0	0	0

Tabla León 3. I.V.E. Número según grupo de edad y motivo de interrupción del embarazo, método empleado para la interrupción.

	Edad grupos								Total
	<15	15-19	20-24	25-29	30-34	35-39	40-44	>44	
TOTAL IVE	3	57	110	132	126	110	50	6	594
Motivo Interrupción									
A petición de la mujer	2	49	104	126	115	99	43	6	544
Grave riesgo para la vida o salud de la mujer	1	8	5	4	6	0	1	0	25
Riesgo de graves anomalías en el feto	0	0	1	2	5	11	6	0	25
Anomalías fetales incompatibles con la vida	0	0	0	0	0	0	0	0	0
Principal Método de Intervención									
Dilatación y evacuación	3	53	105	127	125	108	49	6	576
Dilatación y aspiración	0	1	2	2	1	1	1	0	8
Mifepristona	0	1	0	1	0	1	0	0	3
Prostaglandinas	0	2	1	0	0	0	0	0	3
Otros/NC	0	0	2	2	0	0	0	0	4

Tabla León 4. I.V.E. número según nivel de instrucción y situación laboral de la mujer, utilización de métodos anticonceptivos, lugar de información, semanas de gestación y motivo de la interrupción.

	Nivel de instrucción						Total
	Analfabeta/Sin estudios	Primer grado	ESO y equiv.	Bachillerato FP	Escuelas Univer. Facultades	No consta	
Total IVE	6	24	210	206	148	0	594
Situación laboral							
Trabajadora Cuenta propia	0	0	10	9	10	0	29
Trabajadora Cuenta Ajena	0	13	101	124	99	0	337
Pensionista	0	0	2	1	0	0	3
Estudiante	0	1	24	25	24	0	74
89Desempleada	6	8	64	41	11	0	130
Trabajo Doméstico no remunerado	0	2	3	4	1	0	10
Otras	0	0	6	2	3	0	11
No consta	0	0	1	0	0	0	0
Métodos Anticonceptivos							
Naturales	0	0	0	2	2	0	4
Barrera	2	10	100	103	86	0	301
Mecánicos	0	0	0	2	0	0	2
Hormonales	0	7	49	55	28	0	139
Definitivos/ Otros	0	0	0	0	0	0	0
No consta	0	0	0	0	0	0	0
No utiliza	4	7	61	44	32	0	148
Lugar de Información							
C.S.Público	6	8	111	67	40	0	232
C.S.Privado	0	7	32	61	26	0	126
Teléfono/Información al ciudadano	0	0	0	0	0	0	0
Amigos/familia	0	5	27	34	23	0	89
Medios Comunicación	0	0	1	1	2	0	4
Internet	0	4	39	43	57	0	143
No consta	0	0	0	0	0	0	0
Semanas de Gestación							
8 o menos	2	14	100	133	101	0	350
9-14 semanas	4	8	95	58	37	0	202
15-22 semanas	0	2	15	15	10	0	42
23 o más semanas	0	0	0	0	0	0	0
Motivo Interrupción							
A petición de la mujer	6	20	193	189	136	0	544
Grave riesgo para la vida o salud de la mujer	0	4	12	7	2	0	25
Riesgo de graves anomalías en el feto	0	0	5	10	10	0	25
Anomalías fetales incompatibles con la vida	0	0	0	0	0	0	0

Tabla León 5. I.V.E. Número según tipo de centro y semanas de gestación, motivo de la interrupción, principal método empleado en la intervención

	Tipo de Centro						TOTAL
	Hospitalario			Extrahospitalario			
	Público	Privado	Total	Público	Privado	Total	
TOTAL I.V.E.	0	9	9	0	585	585	594
Semanas de Gestación							
8 o menos	0	1	1	0	349	349	350
9-14 semanas	0	1	1	0	201	201	202
15-22 semanas	0	7	7	0	35	35	42
23 o más semanas	0	0	0	0	0	0	0
Motivo Interrupción							
A petición de la mujer	0	0	0	0	544	544	544
Grave riesgo para la vida o salud de la mujer	0	9	9	0	16	16	25
Riesgo de graves anomalías en el feto	0	0	0	0	25	25	25
Anomalías fetales incompatibles con la vida	0	0	0	0	0	0	0
Principal Método de Intervención							
Dilatación y evacuación	0	5	5	0	571	571	576
Dilatación y aspiración	0	1	1	0	7	7	8
Mifepristona	0	0	0	0	3	3	3
Prostaglandinas	0	3	3	0	0	0	3
Otros/NC	0	0	0	0	4	4	4

Interrupción Voluntaria del Embarazo en Palencia. Año 2018.

Tabla Palencia 1. I.V.E. Número según grupo de edad y convivencia, nivel de instrucción, tipo de hábitat, número de hijos vivos actualmente, número de abortos

	Edad grupos								Total
	<15	15-19	20-24	25-29	30-34	35-39	40-44	>44	
TOTAL IVE	1	16	42	25	47	39	12	1	183
Convivencia con hijos									
Sola	0	0	2	2	3	3	0	0	10
En pareja	0	0	5	4	20	24	10	1	64
Padres/familia	0	1	2	3	6	0	0	0	12
Otras	0	0	1	0	1	0	0	0	2
No consta	0	0	0	0	0	0	0	0	0
Convivencia sin hijos									
Sola	0	1	2	1	5	2	0	0	11
En pareja	0	2	7	8	8	8	2	0	35
Padres/familia	1	10	17	6	4	2	0	0	40
Otras	0	2	6	1	0	0	0	0	9
No consta	0	0	0	0	0	0	0	0	0
Convivencia no consta hijos									
Sola	0	0	0	0	0	0	0	0	0
En pareja	0	0	0	0	0	0	0	0	0
Padres/familia	0	0	0	0	0	0	0	0	0
Otras	0	0	0	0	0	0	0	0	0
No consta	0	0	0	0	0	0	0	0	0
Nivel de Instrucción									
Analfabeta	0	0	0	0	0	1	0	0	1
Primer grado	0	2	7	5	9	4	1	0	28
ESO y equivalentes	1	6	12	6	18	7	3	0	53
Bachillerato y FP	0	8	15	4	13	19	1	0	60
Escuelas universitarias y facultades	0	0	8	10	7	8	7	1	41
No clasificables	0	0	0	0	0	0	0	0	0
No consta	0	0	0	0	0	0	0	0	0
Tipo de Hábitat									
10000 y menos	0	3	14	8	16	21	4	0	66
10001-50000	0	0	0	0	0	0	0	0	0
50001-500000	1	13	28	17	31	18	8	1	117
500001 y más	0	0	0	0	0	0	0	0	0
Nº hijos vivos actualmente									
Ningún hijo	1	15	32	16	15	12	0	0	91
Uno	0	1	8	6	19	13	4	1	52
Dos	0	0	1	2	7	10	7	0	27
Tres	0	0	1	1	6	4	1	0	13
Cuatro	0	0	0	0	0	0	0	0	0
Cinco o mas	0	0	0	0	0	0	0	0	0

Tabla Palencia 2. I.V.E. Número según grupo de edad y número de abortos voluntarios anteriores al actual, métodos anticonceptivos, tipo de centro, lugar de información, semanas de gestación

	Edad grupos								Total
	<15	15-19	20-24	25-29	30-34	35-39	40-44	>44	
TOTAL IVE	1	16	42	25	47	39	12	1	183
Nº Abortos voluntarios anteriores									
Ninguno	1	13	28	20	32	28	9	1	132
Uno	0	3	11	5	11	9	3	0	42
Dos	0	0	2	0	3	2	0	0	7
Tres	0	0	1	0	0	0	0	0	1
Cuatro	0	0	0	0	1	0	0	0	1
Cinco o mas	0	0	0	0	0	0	0	0	0
Métodos anticonceptivos									
Naturales	0	0	0	0	0	0	0	0	0
Barrera	1	11	18	8	14	21	6	0	79
Mecánicos	0	0	1	0	0	0	1	0	2
Hormonales	0	2	7	9	14	9	2	0	43
Definitivos/ Otros	0	0	0	0	0	0	0	0	0
No consta	0	0	0	0	0	1	0	0	1
No utiliza	0	3	16	8	19	8	3	1	58
Tipo de centro									
Hospitalario	1	6	21	6	21	9	5	0	69
Público	0	0	0	0	0	0	0	0	0
Privado	1	6	21	6	21	9	5	0	69
Extrahospitalario	0	10	21	19	26	30	7	1	114
Público	0	0	0	0	0	0	0	0	0
Privado	0	10	21	19	26	30	7	1	114
Lugar de información									
C.S.Público	1	8	20	7	20	9	5	0	70
C.S.Privado	0	0	0	0	1	1	2	0	4
Teléfono/Información al ciudadano	0	0	0	0	0	0	0	0	0
Amigos/familia	0	2	9	6	8	7	2	0	34
Medios Comunicación	0	0	0	0	1	0	0	0	1
Internet	0	6	13	12	17	22	3	1	74
No consta	0	0	0	0	0	0	0	0	0
Semanas de Gestación									
8 o menos	0	10	23	17	22	23	10	1	106
9-14 semanas	0	5	16	7	22	13	2	0	65
15-22 semanas	1	1	3	1	3	3	0	0	12
23 o más semanas	0	0	0	0	0	0	0	0	0

Tabla Palencia 3. I.V.E. Número según grupo de edad y motivo de interrupción del embarazo, método empleado para la interrupción.

	Edad grupos								Total
	<15	15-19	20-24	25-29	30-34	35-39	40-44	>44	
TOTAL IVE	1	16	42	25	47	39	12	1	183
Motivo Interrupción									
A petición de la mujer	0	15	36	23	43	36	12	1	166
Grave riesgo para la vida o salud de la mujer	1	1	3	0	1	0	0	0	6
Riesgo de graves anomalías en el feto	0	0	3	2	3	3	0	0	11
Anomalías fetales incompatibles con la vida	0	0	0	0	0	0	0	0	0
Principal Método de Intervención									
Dilatación y evacuación	0	10	21	19	25	30	7	1	113
Dilatación y aspiración	0	6	19	5	21	8	5	0	64
Mifepristona	0	0	1	0	0	0	0	0	1
Prostaglandinas	1	0	1	1	1	1	0	0	5
Otros/NC	0	0	0	0	0	0	0	0	0

Tabla Palencia 4. I.V.E. número según nivel de instrucción y situación laboral de la mujer, utilización de métodos anticonceptivos, lugar de información, semanas de gestación y motivo de la interrupción.

	Nivel de instrucción						Total
	Analfabeta/Sin estudios	Primer grado	ESO y equiv.	Bachillerato FP	Escuelas Univer. Facultades	No consta	
Total IVE	1	28	53	60	41	0	183
Situación laboral							
Trabajadora Cuenta propia	0	2	1	2	4	0	9
Trabajadora Cuenta Ajena	0	12	29	24	24	0	89
Pensionista	0	1	0	0	0	0	1
Estudiante	0	1	5	18	7	0	31
Desempleada	0	7	15	12	4	0	38
Trabajo Doméstico no remunerado	1	5	3	3	1	0	13
Otras	0	0	0	1	1	0	2
No consta	0	0	0	0	0	0	0
Métodos Anticonceptivos							
Naturales	0	0	0	0	0	0	0
Barrera	0	11	14	34	20	0	79
Mecánicos	0	0	0	1	1	0	2
Hormonales	0	4	18	12	9	0	43
Definitivos/ Otros	0	0	0	0	0	0	0
No consta	0	0	0	1	0	0	1
No utiliza	2	1	13	21	12	11	58
Lugar de Información							
C.S.Público	0	11	25	23	11	0	70
C.S.Privado	0	0	1	0	3	0	4
Teléfono/Información al ciudadano	0	0	0	0	0	0	0
Amigos/familia	1	5	7	15	6	0	34
Medios Comunicación	0	0	0	0	1	0	1
Internet	0	12	20	22	20	0	74
No consta	0	0	0	0	0	0	0
Semanas de Gestación							
8 o menos	1	16	29	36	24	0	106
9-14 semanas	0	9	19	22	15	0	65
15-22 semanas	0	3	5	2	2	0	12
23 o más semanas	0	0	0	0	0	0	0
Motivo Interrupción							
A petición de la mujer	1	25	48	54	38	0	166
Grave riesgo para la vida o salud de la mujer	0	1	2	3	0	0	6
Riesgo de graves anomalías en el feto	0	2	3	3	3	0	11
Anomalías fetales incompatibles con la vida	0	0	0	0	0	0	0

Tabla Palencia 5. I.V.E. Número según tipo de centro y semanas de gestación, motivo de la interrupción, principal método empleado en la intervención

	Tipo de Centro						TOTAL
	Hospitalario			Extrahospitalario			
	Público	Privado	Total	Público	Privado	Total	
TOTAL I.V.E.	0	69	69	0	114	114	183
Semanas de Gestación							
8 o menos	0	25	25	0	81	81	106
9-14 semanas	0	35	35	0	30	30	65
15-22 semanas	0	9	9	0	3	3	12
23 o más semanas	0	0	0	0	0	0	0
Motivo Interrupción							
A petición de la mujer	0	56	56	0	110	110	166
Grave riesgo para la vida o salud de la mujer	0	2	2	0	4	4	6
Riesgo de graves anomalías en el feto	0	11	11	0	0	0	11
Anomalías fetales incompatibles con la vida	0	0	0	0	0	0	0
Principal Método de Intervención							
Dilatación y evacuación	0	4	4	0	109	109	113
Dilatación y aspiración	0	60	60	0	4	4	64
Mifepristona	0	0	0	0	1	1	1
Prostaglandinas	0	5	5	0	0	0	5
Otros/NC	0	0	0	0	0	0	0

Interrupción Voluntaria del Embarazo en Salamanca. Año 2018.

Tabla Salamanca 1. I.V.E. Número según grupo de edad y convivencia, nivel de instrucción, tipo de hábitat, número de hijos vivos actualmente, número de abortos

	Edad grupos								Total
	<15	15-19	20-24	25-29	30-34	35-39	40-44	>44	
TOTAL IVE	1	22	40	44	19	33	16	0	175
Convivencia con hijos									
Sola	0	0	1	2	2	5	0	0	10
En pareja	0	0	6	17	10	15	9	0	57
Padres/familia	0	1	2	4	1	1	1	0	10
Otras	0	0	1	1	0	0	0	0	2
No consta	0	0	0	0	0	0	0	0	0
Convivencia sin hijos									
Sola	0	1	2	9	1	3	1	0	17
En pareja	0	0	8	4	5	8	5	0	30
Padres/familia	0	12	14	4	0	0	0	0	30
Otras	1	8	6	2	0	0	0	0	17
No consta	0	0	0	0	0	0	0	0	0
Convivencia no consta hijos									
Sola	0	0	0	0	0	0	0	0	0
En pareja	0	0	0	0	0	1	0	0	1
Padres/familia	0	0	0	0	0	0	0	0	0
Otras	0	0	0	0	0	0	0	0	0
No consta	0	0	0	1	0	0	0	0	1
Nivel de Instrucción									
Analfabeta	0	0	0	0	0	0	0	0	0
Primer grado	1	5	2	5	5	10	2	0	30
ESO y equivalentes	0	5	16	13	6	3	0	0	43
Bachillerato y FP	0	12	15	7	6	11	7	0	58
Escuelas universitarias y facultades	0	0	7	19	2	9	7	0	44
No clasificables	0	0	0	0	0	0	0	0	0
No consta	0	0	0	0	0	0	0	0	0
Tipo de Hábitat									
10000 y menos	0	3	7	7	5	8	2	0	32
10001-50000	0	1	7	4	1	6	5	0	24
50001-500000	1	18	26	33	13	19	9	0	119
500001 y más	0	0	0	0	0	0	0	0	0
Nºhijos vivos actualmente									
Ningún hijo	1	21	30	20	6	12	6	0	96
Uno	0	1	8	8	5	11	6	0	39
Dos	0	0	2	15	5	6	2	0	30
Tres	0	0	0	0	3	2	2	0	7
Cuatro	0	0	0	1	0	2	0	0	3
Cinco o mas	0	0	0	0	0	0	0	0	0

Tabla Salamanca 2. I.V.E. Número según grupo de edad y número de abortos voluntarios anteriores al actual, métodos anticonceptivos, tipo de centro, lugar de información, semanas de gestación

	Edad grupos								Total
	<15	15-19	20-24	25-29	30-34	35-39	40-44	>44	
TOTAL IVE	1	22	40	44	19	33	16	0	175
Nº Abortos voluntarios anteriores									
Ninguno	1	20	29	27	11	25	14	0	127
Uno	0	1	10	11	6	6	2	0	36
Dos	0	1	1	3	2	2	0	0	9
Tres	0	0	0	2	0	0	0	0	2
Cuatro	0	0	0	1	0	0	0	0	1
Cinco o mas	0	0	0	0	0	0	0	0	0
Métodos anticonceptivos									
Naturales	0	0	0	0	0	1	0	0	1
Barrera	0	13	17	24	2	13	2	0	71
Mecánicos	0	0	2	3	0	0	0	0	5
Hormonales	0	4	15	9	9	3	2	0	42
Definitivos/ Otros	0	0	0	0	0	0	0	0	0
No consta	0	0	0	1	0	1	0	0	2
No utiliza	1	5	6	7	8	15	12	0	54
Tipo de centro									
Hospitalario	0	0	0	2	0	0	0	0	2
Público	0	0	0	0	0	0	0	0	0
Privado	0	0	0	2	0	0	0	0	2
Extrahospitalario	1	22	40	42	19	33	16	0	173
Público	0	0	0	0	0	0	0	0	0
Privado	1	22	40	42	19	33	16	0	173
Lugar de información									
C.S.Público	1	20	36	37	17	30	12	0	153
C.S.Privado	0	2	0	2	0	0	2	0	6
Teléfono/Información al ciudadano	0	0	0	0	0	0	0	0	0
Amigos/familia	0	0	1	0	1	0	0	0	2
Medios Comunicación	0	0	0	0	0	0	0	0	0
Internet	0	0	3	5	1	2	2	0	13
No consta	0	0	0	0	0	1	0	0	1
Semanas de Gestación									
8 o menos	1	11	23	27	13	16	4	0	95
9-14 semanas	0	11	16	12	4	10	5	0	58
15-22 semanas	0	0	1	5	1	6	7	0	20
23 o más semanas	0	0	0	0	1	1	0	0	2

Tabla Salamanca 3. I.V.E. Número según grupo de edad y motivo de interrupción del embarazo, método empleado para la interrupción.

	Edad grupos								Total
	<15	15-19	20-24	25-29	30-34	35-39	40-44	>44	
TOTAL IVE	1	22	40	44	19	33	16	0	175
Motivo Interrupción									
A petición de la mujer	1	22	38	39	15	26	5	0	146
Grave riesgo para la vida o salud de la mujer	0	0	1	4	1	0	2	0	8
Riesgo de graves anomalías en el feto	0	0	1	1	2	6	9	0	19
Anomalías fetales incompatibles con la vida	0	0	0	0	1	1	0	0	2
Principal Método de Intervención									
Dilatación y evacuación	1	22	38	43	18	32	15	0	169
Dilatación y aspiración	0	0	2	0	1	1	1	0	5
Mifepristona	0	0	0	1	0	0	0	0	1
Prostaglandinas	0	0	0	0	0	0	0	0	0
Otros/NC	0	0	0	0	0	0	0	0	0

Tabla Salamanca 4. I.V.E. número según nivel de instrucción y situación laboral de la mujer, utilización de métodos anticonceptivos, lugar de información, semanas de gestación y motivo de la interrupción.

	Nivel de instrucción						Total
	Analfabeta/Sin estudios	Primer grado	ESO y equiv.	Bachillerato FP	Escuelas Univer. Facultades	No consta	
Total IVE	0	30	43	58	44	0	175
Situación laboral							
Trabajadora Cuenta propia	0	0	3	3	2	0	8
Trabajadora Cuenta Ajena	0	8	15	25	28	0	76
Pensionista	0	1	0	0	0	0	1
Estudiante	0	5	5	16	7	0	33
Desempleada	0	10	17	12	5	0	44
Trabajo Doméstico no remunerado	0	6	3	2	2	0	13
Otras	0	0	0	0	0	0	0
No consta	0	0	0	0	0	0	0
Métodos Anticonceptivos							
Naturales	0	1	0	0	0	0	1
Barrera	0	10	12	29	20	0	71
Mecánicos	0	2	3	0	0	0	5
Hormonales	0	7	14	13	8	0	42
Definitivos/ Otros	0	0	0	0	0	0	0
No consta	0	1	0	0	1	0	2
No utiliza	0	9	14	16	15	0	54
Lugar de Información							
C.S.Público	0	29	37	52	35	0	153
C.S.Privado	0	0	2	2	2	0	6
Teléfono/Información al ciudadano	0	0	0	0	0	0	0
Amigos/familia	0	0	0	1	1	0	2
Medios Comunicación	0	0	0	0	0	0	0
Internet	0	0	4	3	6	0	13
No consta	0	1	0	0	0	0	1
Semanas de Gestación							
8 o menos	0	14	22	37	22	0	95
9-14 semanas	0	16	17	15	10	0	58
15-22 semanas	0	0	4	4	12	0	20
23 o más semanas	0	0	0	2	0	0	2
Motivo Interrupción							
A petición de la mujer	0	30	39	49	28	0	146
Grave riesgo para la vida o salud de la mujer	0	0	2	3	3	0	8
Riesgo de graves anomalías en el feto	0	0	2	4	13	0	19
Anomalías fetales incompatibles con la vida	0	0	0	2	0	0	2

Tabla Salamanca 5. I.V.E. Número según tipo de centro y semanas de gestación, motivo de la interrupción, principal método empleado en la intervención

	Tipo de Centro						TOTAL
	Hospitalario			Extrahospitalario			
	Público	Privado	Total	Público	Privado	Total	
TOTAL I.V.E.	0	2	2	0	173	173	175
Semanas de Gestación							
8 o menos	0	0	0	0	95	95	95
9-14 semanas	0	0	0	0	58	58	58
15-22 semanas	0	2	2	0	18	18	20
23 o más semanas	0	0	0	0	2	2	2
Motivo Interrupción							
A petición de la mujer	0	0	0	0	146	146	146
Grave riesgo para la vida o salud de la mujer	0	2	2	0	6	6	8
Riesgo de graves anomalías en el feto	0	0	0	0	19	19	19
Anomalías fetales incompatibles con la vida	0	0	0	0	2	2	2
Principal Método de Intervención							
Dilatación y evacuación	0	2	2	0	167	167	169
Dilatación y aspiración	0	0	0	0	5	5	5
Mifepristona	0	0	0	0	1	1	1
Prostaglandinas	0	0	0	0	0	0	0
Otros/NC	0	0	0	0	0	0	0

Interrupción Voluntaria del Embarazo en Segovia. Año 2018.

Tabla Segovia 1. I.V.E. Número según grupo de edad y convivencia, nivel de instrucción, tipo de hábitat, número de hijos vivos actualmente, número de abortos

	Edad grupos								Total
	<15	15-19	20-24	25-29	30-34	35-39	40-44	>44	
TOTAL IVE	1	14	38	32	31	28	16	3	163
Convivencia con hijos									
Sola	0	0	0	0	3	2	1	1	7
En pareja	0	0	5	12	12	19	11	2	61
Padres/familia	0	2	2	2	4	2	2	0	14
Otras	0	0	0	0	0	0	0	0	0
No consta	0	0	0	0	0	1	0	0	1
Convivencia sin hijos									
Sola	0	2	4	6	3	1	1	0	17
En pareja	0	3	8	4	5	1	1	0	22
Padres/familia	1	7	18	7	4	2	0	0	39
Otras	0	0	1	1	0	0	0	0	2
No consta	0	0	0	0	0	0	0	0	0
Convivencia no consta hijos									
Sola	0	0	0	0	0	0	0	0	0
En pareja	0	0	0	0	0	0	0	0	0
Padres/familia	0	0	0	0	0	0	0	0	0
Otras	0	0	0	0	0	0	0	0	0
No consta	0	0	0	0	0	0	0	0	0
Nivel de Instrucción									
Analfabeta	0	0	0	0	0	0	0	0	0
Primer grado	1	4	6	4	3	2	1	0	21
ESO y equivalentes	0	5	10	8	12	7	3	0	45
Bachillerato y FP	0	4	16	12	9	13	6	1	61
Escuelas universitarias y facultades	0	1	6	8	6	6	6	2	35
No clasificables	0	0	0	0	1	0	0	0	1
No consta	0	0	0	0	0	0	0	0	0
Tipo de Hábitat									
10000 y menos	0	7	21	14	21	15	10	1	89
10001-50000	0	0	0	0	0	0	0	0	0
50001-500000	1	7	17	18	10	13	6	2	74
500001 y más	0	0	0	0	0	0	0	0	0
Nº hijos vivos actualmente									
Ningún hijo	1	11	28	16	9	3	2	0	70
Uno	0	3	6	7	10	12	4	2	44
Dos	0	0	3	7	10	7	7	1	35
Tres	0	0	1	2	1	5	2	0	11
Cuatro	0	0	0	0	1	1	1	0	3
Cinco o mas	0	0	0	0	0	0	0	0	0

Tabla Segovia 2. I.V.E. Número según grupo de edad y número de abortos voluntarios anteriores al actual, métodos anticonceptivos, tipo de centro, lugar de información, semanas de gestación

	Edad grupos								Total
	<15	15-19	20-24	25-29	30-34	35-39	40-44	>44	
TOTAL IVE	1	14	38	32	31	28	16	3	163
Nº Abortos voluntarios anteriores									
Ninguno	1	14	32	18	18	13	10	2	108
Uno	0	0	5	11	8	12	3	1	40
Dos	0	0	1	1	2	2	3	0	9
Tres	0	0	0	1	3	0	0	0	4
Cuatro	0	0	0	1	0	0	0	0	1
Cinco o mas	0	0	0	0	0	1	0	0	1
Métodos anticonceptivos									
Naturales	0	0	0	0	0	0	0	0	0
Barrera	1	6	16	19	9	15	6	1	73
Mecánicos	0	0	0	0	0	1	0	0	1
Hormonales	0	2	4	9	3	4	2	0	24
Definitivos/ Otros	0	0	0	0	0	0	0	0	0
No consta	0	0	0	0	0	0	0	0	0
No utiliza	0	6	18	4	19	8	8	2	65
Tipo de centro									
Hospitalario	0	11	23	19	19	20	11	0	103
Público	0	0	0	0	0	0	0	0	0
Privado	0	11	23	19	19	20	11	0	103
Extrahospitalario	1	3	15	13	12	8	5	3	60
Público	0	0	0	0	0	0	0	0	0
Privado	1	3	15	13	12	8	5	3	60
Lugar de información									
C.S.Público	0	9	23	17	16	19	9	0	93
C.S.Privado	1	0	1	2	3	1	3	0	11
Teléfono/Información al ciudadano	0	0	1	3	2	0	0	0	6
Amigos/familia	0	1	4	4	4	3	2	0	18
Medios Comunicación	0	0	0	0	0	0	0	0	0
Internet	0	4	9	6	6	5	2	3	35
No consta	0	0	0	0	0	0	0	0	0
Semanas de Gestación									
8 o menos	0	7	31	28	19	15	7	3	110
9-14 semanas	1	7	5	4	10	12	8	0	47
15-22 semanas	0	0	2	0	2	1	1	0	6
23 o más semanas	0	0	0	0	0	0	0	0	0

Tabla Segovia 3. I.V.E. Número según grupo de edad y motivo de interrupción del embarazo, método empleado para la interrupción.

	Edad grupos								Total
	<15	15-19	20-24	25-29	30-34	35-39	40-44	>44	
TOTAL IVE	1	14	38	32	31	28	16	3	163
Motivo Interrupción									
A petición de la mujer	0	14	31	27	26	23	11	3	135
Grave riesgo para la vida o salud de la mujer	1	0	6	5	2	3	3	0	20
Riesgo de graves anomalías en el feto	0	0	0	0	3	2	2	0	7
Anomalías fetales incompatibles con la vida	0	0	1	0	0	0	0	0	1
Principal Método de Intervención									
Dilatación y evacuación	0	1	10	9	10	6	5	1	42
Dilatación y aspiración	1	13	25	23	20	22	11	2	117
Mifepristona	0	0	0	0	0	0	0	0	0
Prostaglandinas	0	0	3	0	1	0	0	0	4
Otros/NC	0	0	0	0	0	0	0	0	0

Tabla Segovia 4. I.V.E. número según nivel de instrucción y situación laboral de la mujer, utilización de métodos anticonceptivos, lugar de información, semanas de gestación y motivo de la interrupción.

	Nivel de instrucción						Total
	Analfabeta/Sin estudios	Primer grado	ESO y equiv.	Bachillerato FP	Escuelas Univer. Facultades	No consta	
Total IVE	0	21	45	61	35	1	163
Situación laboral							
Trabajadora Cuenta propia	0	0	0	4	1	0	5
Trabajadora Cuenta Ajena	0	8	23	31	25	0	87
Pensionista	0	1	0	0	0	0	1
Estudiante	0	2	4	12	4	0	22
Desempleada	0	8	14	14	4	1	41
Trabajo Doméstico no remunerado	0	2	4	0	0	0	6
Otras	0	0	0	0	1	0	1
No consta	0	0	0	0	0	0	0
Métodos Anticonceptivos							
Naturales	0	0	0	0	0	0	0
Barrera	0	6	17	29	21	0	73
Mecánicos	0	0	0	1	0	0	1
Hormonales	0	5	5	11	3	0	24
Definitivos/ Otros	0	0	0	0	0	0	0
No consta	0	0	0	0	0	0	0
No utiliza	0	10	23	20	11	1	65
Lugar de Información							
C.S.Público	0	13	28	37	15	0	93
C.S.Privado	0	1	1	5	3	1	11
Teléfono/Información al ciudadano	0	0	1	3	2	0	6
Amigos/familia	0	4	5	3	6	0	18
Medios Comunicación	0	0	0	0	0	0	0
Internet	0	3	10	13	9	0	35
No consta	0	0	0	0	0	0	0
Semanas de Gestación							
8 o menos	0	14	29	40	26	1	110
9-14 semanas	0	6	15	18	8	0	47
15-22 semanas	0	1	1	3	1	0	6
23 o más semanas	0	0	0	0	0	0	0
Motivo Interrupción							
A petición de la mujer	0	18	38	54	24	1	135
Grave riesgo para la vida o salud de la mujer	0	3	4	5	8	0	20
Riesgo de graves anomalías en el feto	0	0	2	2	3	0	7
Anomalías fetales incompatibles con la vida	0	0	1	0	0	0	1

Tabla Segovia 5. I.V.E. Número según tipo de centro y semanas de gestación, motivo de la interrupción, principal método empleado en la intervención

	Tipo de Centro						TOTAL
	Hospitalario			Extrahospitalario			
	Público	Privado	Total	Público	Privado	Total	
TOTAL I.V.E.	0	103	103	0	60	60	163
Semanas de Gestación							
8 o menos	0	59	59	0	51	51	110
9-14 semanas	0	38	38	0	9	9	47
15-22 semanas	0	6	6	0	0	0	6
23 o más semanas	0	0	0	0	0	0	0
Motivo Interrupción							
A petición de la mujer	0	89	89	0	46	46	135
Grave riesgo para la vida o salud de la mujer	0	6	6	0	14	14	20
Riesgo de graves anomalías en el feto	0	7	7	0	0	0	7
Anomalías fetales incompatibles con la vida	0	1	1	0	0	0	1
Principal Método de Intervención							
Dilatación y evacuación	0	5	5	0	37	37	42
Dilatación y aspiración	0	95	95	0	22	22	117
Mifepristona	0	0	0	0	0	0	0
Prostaglandinas	0	3	3	0	1	1	4
Otros/NC	0	0	0	0	0	0	0

Interrupción Voluntaria del Embarazo en Soria. Año 2018.

Tabla Soria 1. I.V.E. Número según grupo de edad y convivencia, nivel de instrucción, tipo de hábitat, número de hijos vivos actualmente, número de abortos

	Edad grupos								Total
	<15	15-19	20-24	25-29	30-34	35-39	40-44	>44	
TOTAL IVE	0	10	24	19	20	26	6	0	105
Convivencia con hijos									
Sola	0	0	0	1	2	3	0	0	6
En pareja	0	0	2	7	12	17	5	0	43
Padres/familia	0	1	2	0	0	0	0	0	3
Otras	0	0	0	1	0	0	0	0	1
No consta	0	0	0	0	1	0	0	0	1
Convivencia sin hijos									
Sola	0	0	2	2	2	1	0	0	7
En pareja	0	2	3	3	1	5	1	0	15
Padres/familia	0	4	14	5	2	0	0	0	25
Otras	0	3	1	0	0	0	0	0	4
No consta	0	0	0	0	0	0	0	0	0
Convivencia no consta hijos									
Sola	0	0	0	0	0	0	0	0	0
En pareja	0	0	0	0	0	0	0	0	0
Padres/familia	0	0	0	0	0	0	0	0	0
Otras	0	0	0	0	0	0	0	0	0
No consta	0	0	0	0	0	0	0	0	0
Nivel de Instrucción									
Analfabeta	0	0	0	0	1	0	1	0	2
Primer grado	0	1	4	5	2	1	0	0	13
ESO y equivalentes	0	4	4	2	4	5	0	0	19
Bachillerato y FP	0	4	12	8	11	10	4	0	49
Escuelas universitarias y facultades	0	1	4	4	2	10	1	0	22
No clasificables	0	0	0	0	0	0	0	0	0
No consta	0	0	0	0	0	0	0	0	0
Tipo de Hábitat									
10000 y menos	0	4	10	5	9	9	2	0	39
10001-50000	0	0	0	0	0	0	0	0	0
50001-500000	0	6	14	14	11	17	4	0	66
500001 y más	0	0	0	0	0	0	0	0	0
Nº hijos vivos actualmente									
Ningún hijo	0	9	17	10	5	5	1	0	47
Uno	0	1	6	4	5	4	2	0	22
Dos	0	0	1	5	6	14	2	0	28
Tres	0	0	0	0	4	3	0	0	7
Cuatro	0	0	0	0	0	0	0	0	0
Cinco o mas	0	0	0	0	0	0	1	0	1

Tabla Soria 2. I.V.E. Número según grupo de edad y número de abortos voluntarios anteriores al actual, métodos anticonceptivos, tipo de centro, lugar de información, semanas de gestación

	Edad grupos							Total	
	<15	15-19	20-24	25-29	30-34	35-39	40-44		>44
TOTAL IVE	0	10	24	19	20	26	6	0	105
Nº Abortos voluntarios anteriores									
Ninguno	0	5	16	15	11	16	5	0	68
Uno	0	5	8	2	7	8	1	0	31
Dos	0	0	0	0	0	1	0	0	1
Tres	0	0	0	1	1	1	0	0	3
Cuatro	0	0	0	1	1	0	0	0	2
Cinco o mas	0	0	0	0	0	0	0	0	0
Métodos anticonceptivos									
Naturales	0	0	1	1	0	0	0	0	2
Barrera	1	6	8	11	8	9	2	0	44
Mecánicos	0	0	1	0	0	0	0	0	1
Hormonales	0	2	6	3	6	6	0	0	23
Definitivos/ Otros	0	0	0	0	0	0	0	0	0
No consta	0	0	0	0	0	0	0	0	0
No utiliza	0	2	8	4	6	11	4	0	35
Tipo de centro									
Hospitalario	0	7	17	15	11	18	4	0	72
Público	0	0	0	0	0	0	0	0	0
Privado	0	7	17	15	11	18	4	0	72
Extrahospitalario	0	3	7	4	9	8	2	0	33
Público	0	0	0	0	0	0	0	0	0
Privado	0	3	7	4	9	8	2	0	33
Lugar de información									
C.S.Público	0	7	18	12	12	18	3	0	70
C.S.Privado	0	1	1	0	1	2	1	0	6
Teléfono/Información al ciudadano	0	0	0	0	0	0	0	0	0
Amigos/familia	0	1	3	2	1	1	2	0	10
Medios Comunicación	0	0	0	0	0	1	0	0	1
Internet	0	1	2	5	6	4	0	0	18
No consta	0	0	0	0	0	0	0	0	0
Semanas de Gestación									
8 o menos	0	3	14	12	16	10	3	0	58
9-14 semanas	0	6	10	7	4	12	3	0	42
15-22 semanas	0	1	0	0	0	4	0	0	5
23 o más semanas	0	0	0	0	0	0	0	0	0

Tabla Soria 3. I.V.E. Número según grupo de edad y motivo de interrupción del embarazo, método empleado para la interrupción.

	Edad grupos								Total
	<15	15-19	20-24	25-29	30-34	35-39	40-44	>44	
TOTAL IVE	0	10	24	19	20	26	6	0	105
Motivo Interrupción									
A petición de la mujer	0	7	20	15	14	17	3	0	76
Grave riesgo para la vida o salud de la mujer	0	3	4	4	6	6	1	0	24
Riesgo de graves anomalías en el feto	0	0	0	0	0	3	2	0	5
Anomalías fetales incompatibles con la vida	0	0	0	0	0	0	0	0	0
Principal Método de Intervención									
Dilatación y evacuación	0	0	2	1	3	6	1	0	13
Dilatación y aspiración	0	8	21	18	16	20	5	0	88
Mifepristona	0	1	1	0	1	0	0	0	3
Prostaglandinas	0	1	0	0	0	0	0	0	1
Otros/NC	0	0	0	0	0	0	0	0	0

Tabla Soria 4. I.V.E. número según nivel de instrucción y situación laboral de la mujer, utilización de métodos anticonceptivos, lugar de información, semanas de gestación y motivo de la interrupción.

	Nivel de instrucción						Total
	Analfabeta/Sin estudios	Primer grado	ESO y equiv.	Bachillerato FP	Escuelas Univer. Facultades	No consta	
Total IVE	2	13	19	49	22	0	105
Situación laboral							
Trabajadora Cuenta propia	0	0	0	1	0	0	1
Trabajadora Cuenta Ajena	1	11	14	32	14	0	72
Pensionista	0	0	0	0	0	0	0
Estudiante	0	0	2	9	3	0	14
Desempleada	0	2	2	4	5	0	13
Trabajo Doméstico no remunerado	1	0	0	2	0	0	3
Otras	0	0	0	0	0	0	0
No consta	0	0	1	1	0	0	2
Métodos Anticonceptivos							
Naturales	0	0	1	1	0	0	2
Barrera	0	7	8	21	8	0	44
Mecánicos	0	1	0	0	0	0	1
Hormonales	0	2	5	13	3	0	23
Definitivos/ Otros	0	0	0	0	0	0	0
No consta	0	0	0	0	0	0	0
No utiliza	2	3	5	14	11	0	35
Lugar de Información							
C.S.Público	2	11	13	29	15	0	70
C.S.Privado	0	0	0	3	3	0	6
Teléfono/Información al ciudadano	0	0	0	0	0	0	0
Amigos/familia	0	0	3	5	2	0	10
Medios Comunicación	0	0	0	1	0	0	1
Internet	0	2	3	11	2	0	18
No consta	0	0	0	0	0	0	0
Semanas de Gestación							
8 o menos	1	6	8	33	10	0	58
9-14 semanas	1	7	10	16	8	0	42
15-22 semanas	0	0	1	0	4	0	5
23 o más semanas	0	0	0	0	0	0	0
Motivo Interrupción							
A petición de la mujer	1	12	13	37	13	0	76
Grave riesgo para la vida o salud de la mujer	1	1	6	11	5	0	24
Riesgo de graves anomalías en el feto	0	0	0	1	4	0	5
Anomalías fetales incompatibles con la vida	0	0	0	0	0	0	0

Tabla Soria 5. I.V.E. Número según tipo de centro y semanas de gestación, motivo de la interrupción, principal método empleado en la intervención

	Tipo de Centro						TOTAL
	Hospitalario			Extrahospitalario			
	Público	Privado	Total	Público	Privado	Total	
TOTAL I.V.E.	0	72	72	0	33	33	105
Semanas de Gestación							
8 o menos	0	34	34	0	24	24	58
9-14 semanas	0	34	34	0	8	8	42
15-22 semanas	0	4	4	0	1	1	5
23 o más semanas	0	0	0	0	0	0	0
Motivo Interrupción							
A petición de la mujer	0	63	63	0	13	13	76
Grave riesgo para la vida o salud de la mujer	0	4	4	0	20	20	24
Riesgo de graves anomalías en el feto	0	5	5	0	0	0	5
Anomalías fetales incompatibles con la vida	0	0	0	0	0	0	0
Principal Método de Intervención							
Dilatación y evacuación	0	3	3	0	10	10	13
Dilatación y aspiración	0	68	68	0	20	20	88
Mifepristona	0	0	0	0	3	3	3
Prostaglandinas	0	1	1	0	0	0	1
Otros/NC	0	0	0	0	0	0	0

Interrupción Voluntaria del Embarazo en Valladolid. Año 2018.

Tabla Valladolid 1. I.V.E. Número según grupo de edad y convivencia, nivel de instrucción, tipo de hábitat, número de hijos vivos actualmente, número de abortos

	Edad grupos								Total
	<15	15-19	20-24	25-29	30-34	35-39	40-44	>44	
TOTAL IVE	1	63	123	126	141	145	55	2	656
Convivencia con hijos									
Sola	0	0	3	9	7	18	4	1	42
En pareja	0	7	28	44	60	88	36	1	264
Padres/familia	0	4	7	10	8	4	0	0	33
Otras	0	0	0	1	2	4	0	0	7
No consta	0	0	0	0	0	0	0	0	0
Convivencia sin hijos									
Sola	0	0	5	8	13	10	3	0	39
En pareja	0	5	21	21	28	16	12	0	103
Padres/familia	0	43	51	28	18	4	0	0	144
Otras	1	4	8	5	4	1	0	0	23
No consta	0	0	0	0	0	0	0	0	0
Convivencia no consta hijos									
Sola	0	0	0	0	0	0	0	0	0
En pareja	0	0	0	0	1	0	0	0	1
Padres/familia	0	0	0	0	0	0	0	0	0
Otras	0	0	0	0	0	0	0	0	0
No consta	0	0	0	0	0	0	0	0	0
Nivel de Instrucción									
Analfabeta	0	0	2	2	0	0	0	0	4
Primer grado	1	23	20	22	26	30	9	1	132
ESO y equivalentes	0	25	44	32	27	23	3	1	155
Bachillerato y FP	0	15	38	41	52	47	17	0	210
Escuelas universitarias y facultades	0	0	19	29	36	45	26	0	155
No clasificables	0	0	0	0	0	0	0	0	0
No consta	0	0	0	0	0	0	0	0	0
Tipo de Hábitat									
10000 y menos	0	21	26	33	34	37	18	0	169
10001-50000	1	5	18	16	18	12	7	0	77
50001-500000	0	37	79	77	89	96	30	2	410
500001 y más	0	0	0	0	0	0	0	0	0
Nº hijos vivos actualmente									
Ningún hijo	1	52	85	62	64	31	15	0	310
Uno	0	11	24	32	41	49	15	0	172
Dos	0	0	11	24	26	48	19	0	128
Tres	0	0	1	8	9	11	2	1	32
Cuatro	0	0	2	0	1	6	2	1	12
Cinco o mas	0	0	0	0	0	0	2	0	2

Tabla Valladolid 2. I.V.E. Número según grupo de edad y número de abortos voluntarios anteriores al actual, métodos anticonceptivos, tipo de centro, lugar de información, semanas de gestación

	Edad grupos								Total
	<15	15-19	20-24	25-29	30-34	35-39	40-44	>44	
TOTAL IVE	1	63	123	126	141	145	55	2	656
Nº Abortos voluntarios anteriores									
Ninguno	1	57	86	82	89	95	37	1	448
Uno	0	6	26	31	43	40	13	1	160
Dos	0	0	7	8	8	5	3	0	31
Tres	0	0	2	4	1	4	1	0	12
Cuatro	0	0	1	0	0	1	0	0	2
Cinco o mas	0	0	1	1	0	0	1	0	3
Métodos anticonceptivos									
Naturales	0	0	0	0	0	3	0	0	3
Barrera	1	35	66	53	61	57	24	1	298
Mecánicos	0	0	0	2	4	1	1	0	8
Hormonales	0	7	18	39	35	31	7	0	137
Definitivos/ Otros	0	0	0	0	1	3	0	0	4
No consta	0	0	0	0	1	0	0	0	1
No utiliza	0	21	39	32	39	50	23	1	205
Tipo de centro									
Hospitalario	0	0	3	2	1	0	0	0	6
Público	0	0	0	0	0	0	0	0	0
Privado	0	0	3	2	1	0	0	0	6
Extrahospitalario	1	63	120	124	140	145	55	2	650
Público	0	0	0	0	0	0	0	0	0
Privado	1	63	120	124	140	145	55	2	650
Lugar de información									
C.S.Público	1	32	67	57	64	74	22	1	318
C.S.Privado	0	3	3	2	3	5	3	0	19
Teléfono/Información al ciudadano	0	0	0	0	0	0	0	0	0
Amigos/familia	0	17	14	30	34	28	11	0	134
Medios Comunicación	0	0	0	0	0	0	0	0	0
Internet	0	11	39	37	39	38	19	1	184
No consta	0	0	0	0	1	0	0	0	1
Semanas de Gestación									
8 o menos	0	39	82	76	92	88	34	1	412
9-14 semanas	0	18	37	47	39	37	12	0	190
15-22 semanas	1	6	4	2	10	20	9	1	53
23 o más semanas	0	0	0	1	0	0	0	0	1

Tabla Valladolid 3. I.V.E. Número según grupo de edad y motivo de interrupción del embarazo, método empleado para la interrupción.

	Edad grupos								Total
	<15	15-19	20-24	25-29	30-34	35-39	40-44	>44	
TOTAL IVE	1	63	123	126	141	145	55	2	656
Motivo Interrupción									
A petición de la mujer	0	54	116	118	128	117	45	1	579
Grave riesgo para la vida o salud de la mujer	1	8	7	6	3	11	2	1	39
Riesgo de graves anomalías en el feto	0	1	0	1	10	17	8	0	37
Anomalías fetales incompatibles con la vida	0	0	0	1	0	0	0	0	1
Principal Método de Intervención									
Dilatación y evacuación	1	63	119	124	138	141	54	2	642
Dilatación y aspiración	0	0	3	2	2	4	1	0	12
Mifepristona	0	0	1	0	1	0	0	0	2
Prostaglandinas	0	0	0	0	0	0	0	0	0
Otros/NC	0	0	0	0	0	0	0	0	0

Tabla Valladolid 4. I.V.E. número según nivel de instrucción y situación laboral de la mujer, utilización de métodos anticonceptivos, lugar de información, semanas de gestación y motivo de la interrupción.

	Nivel de instrucción						Total
	Analfabeta/Sin estudios	Primer grado	ESO y equiv.	Bachillerato FP	Escuelas Univer., Facultades	No consta	
Total IVE	4	132	155	210	155	0	656
Situación laboral							
Trabajadora Cuenta propia	0	4	5	7	9	0	25
Trabajadora Cuenta Ajena	3	53	78	140	119	0	393
Pensionista	0	1	0	0	0	0	1
Estudiante	0	12	23	27	14	0	76
Desempleada	0	40	36	28	8	0	112
Trabajo Doméstico no remunerado	1	19	12	8	5	0	45
Otras	0	3	1	0	0	0	4
No consta	0	0	0	0	0	0	0
Métodos Anticonceptivos							
Naturales	0	1	0	0	2	0	3
Barrera	0	44	81	100	73	0	298
Mecánicos	0	4	0	2	2	0	8
Hormonales	0	25	27	55	30	0	137
Definitivos/ Otros	0	0	2	1	1	0	4
No consta	0	0	0	1	0	0	1
No utiliza	4	58	45	51	47	0	205
Lugar de Información							
C.S.Público	4	87	85	87	55	0	318
C.S.Privado	0	2	4	3	10	0	19
Teléfono/Información al ciudadano	0	0	0	0	0	0	0
Amigos/familia	0	25	34	49	26	0	134
Medios Comunicación	0	0	0	0	0	0	0
Internet	0	18	32	70	64	0	184
No consta	0	0	0	1	0	0	1
Semanas de Gestación							
8 o menos	2	75	85	143	107	0	412
9-14 semanas	2	47	57	55	29	0	190
15-22 semanas	0	10	12	12	19	0	53
23 o más semanas	0	0	1	0	0	0	1
Motivo Interrupción							
A petición de la mujer	4	121	139	189	126	0	579
Grave riesgo para la vida o salud de la mujer	0	9	12	11	7	0	39
Riesgo de graves anomalías en el feto	0	2	3	10	22	0	37
Anomalías fetales incompatibles con la vida	0	0	1	0	0	0	1

Tabla Valladolid 5. I.V.E. Número según tipo de centro y semanas de gestación, motivo de la interrupción, principal método empleado en la intervención.

	Tipo de Centro						TOTAL
	Hospitalario			Extrahospitalario			
	Público	Privado	Total	Público	Privado	Total	
TOTAL I.V.E.	0	6	6	0	650	650	656
Semanas de Gestación							
8 o menos	0	5	5	0	407	407	412
9-14 semanas	0	1	1	0	189	189	190
15-22 semanas	0	0	0	0	53	53	53
23 o más semanas	0	0	0	0	1	1	1
Motivo Interrupción							
A petición de la mujer	0	5	5	0	574	574	579
Grave riesgo para la vida o salud de la mujer	0	1	1	0	38	38	39
Riesgo de graves anomalías en el feto	0	0	0	0	37	37	37
Anomalías fetales incompatibles con la vida	0	0	0	0	1	1	1
Principal Método de Intervención							
Dilatación y evacuación	0	0	0	0	642	642	642
Dilatación y aspiración	0	5	5	0	7	7	12
Mifepristona	0	1	1	0	1	1	2
Prostaglandinas	0	0	0	0	0	0	0
Otros/NC	0	0	0	0	0	0	0

Interrupción Voluntaria del Embarazo en Zamora. Año 2018.

Tabla Zamora 1. I.V.E. Número según grupo de edad y convivencia, nivel de instrucción, tipo de hábitat, número de hijos vivos actualmente, número de abortos

	Edad grupos								Total
	<15	15-19	20-24	25-29	30-34	35-39	40-44	>44	
TOTAL IVE	2	17	27	22	29	25	16	1	139
Convivencia con hijos									
Sola	0	0	1	2	1	5	1	0	10
En pareja	0	1	10	7	14	15	10	0	57
Padres/familia	0	1	2	1	1	0	1	0	6
Otras	0	0	0	0	0	0	0	0	0
No consta	0	0	0	0	0	0	0	0	0
Convivencia sin hijos									
Sola	0	1	0	2	1	0	0	1	5
En pareja	0	0	7	2	8	4	4	0	25
Padres/familia	2	13	6	5	4	1	0	0	31
Otras	0	1	1	1	0	0	0	0	3
No consta	0	0	0	0	0	0	0	0	0
Convivencia no consta hijos									
Sola	0	0	0	1	0	0	0	0	1
En pareja	0	0	0	1	0	0	0	0	1
Padres/familia	0	0	0	0	0	0	0	0	0
Otras	0	0	0	0	0	0	0	0	0
No consta	0	0	0	0	0	0	0	0	0
Nivel de Instrucción									
Analfabeta	0	0	0	0	0	0	0	0	0
Primer grado	2	3	5	6	6	8	2	0	32
ESO y equivalentes	0	11	14	4	6	4	1	0	40
Bachillerato y FP	0	3	7	8	10	8	8	0	44
Escuelas universitarias y facultades	0	0	1	4	7	5	5	1	23
No clasificables	0	0	0	0	0	0	0	0	0
No consta	0	0	0	0	0	0	0	0	0
Tipo de Hábitat									
10000 y menos	0	5	6	5	12	7	5	1	41
10001-50000	0	3	6	5	2	1	1	0	18
50001-500000	2	9	15	12	15	17	10	0	80
500001 y más	0	0	0	0	0	0	0	0	0
Nºhijos vivos actualmente									
Ningún hijo	2	15	14	12	13	5	4	1	66
Uno	0	1	6	3	9	12	6	0	37
Dos	0	1	4	2	6	6	5	0	24
Tres	0	0	3	4	1	1	1	0	10
Cuatro	0	0	0	1	0	1	0	0	2
Cinco o mas	0	0	0	0	0	0	0	0	0

Tabla Zamora 2. I.V.E. Número según grupo de edad y número de abortos voluntarios anteriores al actual, métodos anticonceptivos, tipo de centro, lugar de información, semanas de gestación

	Edad grupos								Total
	<15	15-19	20-24	25-29	30-34	35-39	40-44	>44	
TOTAL IVE	2	17	27	22	29	25	16	1	139
Nº Abortos voluntarios anteriores									
Ninguno	2	15	21	19	21	22	13	1	114
Uno	0	2	6	2	8	3	3	0	24
Dos	0	0	0	1	0	0	0	0	1
Tres	0	0	0	0	0	0	0	0	0
Cuatro	0	0	0	0	0	0	0	0	0
Cinco o mas	0	0	0	0	0	0	0	0	0
Métodos anticonceptivos									
Naturales	0	0	0	0	0	0	0	0	0
Barrera	1	7	14	6	10	4	5	0	47
Mecánicos	0	0	1	0	0	1	1	0	3
Hormonales	0	5	7	4	6	7	1	0	30
Definitivos/ Otros	0	0	0	0	1	0	0	0	1
No consta	0	0	0	2	0	0	0	0	2
No utiliza	1	5	5	10	12	13	9	1	56
Tipo de centro									
Hospitalario	0	0	0	0	0	0	0	1	1
Público	0	0	0	0	0	0	0	0	0
Privado	0	0	0	0	0	0	0	1	1
Extrahospitalario	2	17	27	22	29	25	16	0	138
Público	0	0	0	0	0	0	0	0	0
Privado	2	17	27	22	29	25	16	0	138
Lugar de información									
C.S.Público	2	14	25	16	20	20	12	0	109
C.S.Privado	0	1	1	1	0	1	0	0	4
Teléfono/Información al ciudadano	0	0	0	0	1	0	0	0	0
Amigos/familia	0	0	0	2	0	1	1	0	4
Medios Comunicación	0	0	0	0	0	0	0	0	0
Internet	0	2	1	2	9	3	3	1	21
No consta	0	0	0	1	0	0	0	0	1
Semanas de Gestación									
8 o menos	2	11	20	12	19	12	8	1	85
9-14 semanas	0	6	7	7	7	8	2	0	37
15-22 semanas	0	0	0	3	3	5	6	0	17
23 o más semanas	0	0	0	0	0	0	0	0	0

Tabla Zamora 3. I.V.E. Número según grupo de edad y motivo de interrupción del embarazo, método empleado para la interrupción

	Edad grupos								Total
	<15	15-19	20-24	25-29	30-34	35-39	40-44	>44	
TOTAL IVE	2	17	27	22	29	25	16	1	139
Motivo Interrupción									
A petición de la mujer	2	17	27	19	25	17	10	1	118
Grave riesgo para la vida o salud de la mujer	0	0	0	0	1	0	0	0	1
Riesgo de graves anomalías en el feto	0	0	0	3	3	8	5	0	19
Anomalías fetales incompatibles con la vida	0	0	0	0	0	0	1	0	1
Principal Método de Intervención									
Dilatación y evacuación	2	17	27	20	29	25	16	0	136
Dilatación y aspiración	0	0	0	2	0	0	0	1	3
Mifepristona	0	0	0	0	0	0	0	0	0
Prostaglandinas	0	0	0	0	0	0	0	0	0
Otros/NC	0	0	0	0	0	0	0	0	0

Tabla Zamora 4. I.V.E. número según nivel de instrucción y situación laboral de la mujer, utilización de métodos anticonceptivos, lugar de información, semanas de gestación y motivo de la interrupción.

	Nivel de instrucción						Total
	Analfabeta/Sin estudios	Primer grado	ESO y equiv.	Bachillerato FP	Escuelas Univer. Facultades	No consta	
Total IVE	0	32	40	44	23	0	139
Situación laboral							
Trabajadora Cuenta propia	0	1	3	2	0	0	6
Trabajadora Cuenta Ajena	0	11	17	27	18	0	73
Pensionista	0	1	0	0	0	0	1
Estudiante	0	4	8	3	2	0	17
Desempleada	0	10	11	9	3	0	33
Trabajo Doméstico no remunerado	0	5	1	3	0	0	9
Otras	0	0	0	0	0	0	0
No consta	0	0	0	0	0	0	0
Métodos Anticonceptivos							
Naturales	0	0	0	0	0	0	0
Barrera	0	9	17	15	6	0	47
Mecánicos	0	0	1	2	0	0	3
Hormonales	0	9	9	8	4	0	30
Definitivos	0	0	0	1	0	0	1
Otros/No consta	0	0	1	1	0	0	2
No utiliza	0	14	12	17	13	0	56
Lugar de Información							
C.S.Público	0	30	31	28	20	0	109
C.S.Privado	0	0	2	1	1	0	4
Teléfono/Información al ciudadano	0	0	0	0	0	0	0
Amigos/familia	0	0	2	2	0	0	4
Medios Comunicación	0	0	0	0	0	0	0
Internet	0	2	4	13	2	0	21
No consta	0	0	1	0	0	0	1
Semanas de Gestación							
8 o menos	0	23	22	31	9	0	85
9-14 semanas	0	6	16	10	5	0	37
15-22 semanas	0	3	2	3	9	0	17
23 o más semanas	0	0	0	0	0	0	0
Motivo Interrupción							
A petición de la mujer	0	29	38	38	13	0	118
Grave riesgo para la vida o salud de la mujer	0	0	0	1	0	0	1
Riesgo de graves anomalías en el feto	0	3	2	4	10	0	19
Anomalías fetales incompatibles con la vida	0	0	0	1	0	0	1

Tabla Zamora 5. I.V.E. Número según tipo de centro y semanas de gestación, motivo de la interrupción, principal método empleado en la intervención.

	Tipo de Centro						TOTAL
	Hospitalario			Extrahospitalario			
	Público	Privado	Total	Público	Privado	Total	
TOTAL I.V.E.	0	1	1	0	138	138	139
Semanas de Gestación							
8 o menos	0	1	1	0	84	84	85
9-14 semanas	0	0	0	0	37	37	37
15-22 semanas	0	0	0	0	17	17	17
23 o más semanas	0	0	0	0	0	0	0
Motivo Interrupción							
A petición de la mujer	0	1	1	0	117	117	118
Grave riesgo para la vida o salud de la mujer	0	0	0	0	1	1	1
Riesgo de graves anomalías en el feto	0	0	0	0	19	19	19
Anomalías fetales incompatibles con la vida	0	0	0	0	1	1	1
Principal Método de Intervención							
Dilatación y evacuación	0	0	0	0	136	136	136
Dilatación y aspiración	0	1	1	0	2	2	3
Mifepristona	0	0	0	0	0	0	0
Prostaglandinas	0	0	0	0	0	0	0
Otros/NC	0	0	0	0	0	0	0



FICHA DE NOTIFICACIÓN



NOTIFICACIÓN DE INTERRUPCIÓN VOLUNTARIA DEL EMBARAZO

DE ACUERDO CON LA LEY ESTE IMPRESO ES ANÓNIMO Y CONFIDENCIAL

LOS DATOS CONTENIDOS EN ESTE BOLETÍN NO PODRÁN SER HECHOS PÚBLICOS DE FORMA INDIVIDUALIZADA EN NINGÚN CASO. ÚNICAMENTE SERÁN UTILIZADOS CON FINES SANITARIOS Y ESTADÍSTICOS

NOMBRE DEL CENTRO

IVE FINANCIADA PÚBLICAMENTE

A. DATOS DE LA EMBARAZADA

FECHA DE NACIMIENTO		LUGAR DE RESIDENCIA	PROVINCIA
CONVIVENCIA			MUNICIPIO
<input type="checkbox"/> SOLA <input type="checkbox"/> EN PAREJA <input type="checkbox"/> CON PADRES/FAMILIARES <input type="checkbox"/> OTRAS PERSONAS <input type="checkbox"/> NO CONSTA <input type="checkbox"/> CON HIJOS <input type="checkbox"/> SIN HIJOS			CÓDIGO POSTAL
		RESIDE FUERA DE ESPAÑA	PAÍS DE RESIDENCIA
PAÍS DE NACIMIENTO		AÑO DE LLEGADA	
NACIONALIDAD		DOBLE NACIONALIDAD	
NIVEL DE INSTRUCCIÓN	<input type="checkbox"/> ANALFABETA/SIN ESTUDIOS	<input type="checkbox"/> ESO Y EQUIVALENTES	<input type="checkbox"/> ESCUELAS UNIVERSITARIAS/FACULTADES
	<input type="checkbox"/> PRIMER GRADO (6º ED. PRIMARIA Y EQUIVALENTES)	<input type="checkbox"/> BACHILLERATOS Y CICLOS DE FP EQUIVALENTES	<input type="checkbox"/> NO CLASIFICABLES POR GRADOS Y NO BIEN ESPECIFICADOS
			<input type="checkbox"/> NO CONSTA
¿TIENE INGRESOS ECONÓMICOS PROPIOS?	PROCEDENCIA DE LOS INGRESOS		
<input type="checkbox"/>	<input type="checkbox"/> PAREJA	<input type="checkbox"/> FAMILIARES	<input type="checkbox"/> OTROS INGRESOS <input type="checkbox"/> NO CONSTA
SITUACION LABORAL	Nº DE HIJOS QUE VIVEN EN LA ACTUALIDAD	FECHA DEL ÚLTIMO PARTO	
<input type="checkbox"/> TRABAJADORA POR CUENTA PROPIA	Nº DE ABORTOS VOLUNTARIOS ANTERIORES AL ACTUAL	FECHA DEL ÚLTIMO ABORTO VOLUNTARIO	
<input type="checkbox"/> TRABAJADORA POR CUENTA AJENA	¿UTILIZA HABITUALMENTE MEDIOS ANTICONCEPTIVOS?		
<input type="checkbox"/> PENSIONISTA	¿DE QUÉ TIPO?	<input type="checkbox"/> NATURALES	
<input type="checkbox"/> ESTUDIANTE		<input type="checkbox"/> BARRERA	
<input type="checkbox"/> DESEMPLEADA O SIN EMPLEO		<input type="checkbox"/> MECÁNICOS	
<input type="checkbox"/> TRABAJO DOMÉSTICO NO REMUNERADO		<input type="checkbox"/> HORMONALES	
<input type="checkbox"/> OTRAS		<input type="checkbox"/> MÉTODOS DEFINITIVOS <input type="checkbox"/> OTROS MÉTODOS	
<input type="checkbox"/> NO CONSTA			

B. DATOS DE LA INTERVENCIÓN

¿DONDE SE INFORMÓ POR 1ª VEZ DE LA POSIBILIDAD DE INTERRUPTIR ESTE EMBARAZO?	<input type="checkbox"/> CENTRO SANITARIO PÚBLICO	OTROS	<input type="checkbox"/> TELÉFONO DE INFORMACION AL USUARIO
	<input type="checkbox"/> CENTRO SANITARIO PRIVADO		<input type="checkbox"/> AMIGOS / FAMILIARES
			<input type="checkbox"/> MEDIOS DE COMUNICACIÓN
			<input type="checkbox"/> INTERNET <input type="checkbox"/> NO CONSTA
SEMANAS DE GESTACIÓN EN EL MOMENTO DE LA INTERVENCIÓN ESTIMADAS POR EL MÉDICO		FECHA DE LA INTERVENCIÓN	
		DÍA	MES AÑO
MOTIVOS DE LA INTERRUPCIÓN DEL EMBARAZO	<input type="checkbox"/> A PETICIÓN DE LA MUJER	CAUSA	
	<input type="checkbox"/> GRAVE RIESGO PARA LA VIDA O LA SALUD DE LA EMBARAZADA	RIESGO PARA LA EMBARAZADA	
	<input type="checkbox"/> RIESGO DE GRAVES ANOMALÍAS EN EL FETO	RIESGO PARA EL FETO	
	<input type="checkbox"/> ANOMALÍAS FETALES INCOMPATIBLES CON LA VIDA O ENFERMEDAD EXTREMADAMENTE GRAVE O INCURABLE		
MÉTODO EMPLEADO EN LA INTERVENCIÓN	MÉTODO QUIRÚRGICOS	<input type="checkbox"/> DILATACIÓN Y EVACUACIÓN	
		<input type="checkbox"/> DILATACIÓN Y ASPIRACIÓN	
	MÉTODO FARMACOLÓGICO	<input type="checkbox"/> MIFEPRISTONA	
		<input type="checkbox"/> PROSTAGLANDINAS	
	OTROS MÉTODOS	<input type="checkbox"/>	

NOTA: LAS OPCIONES NO SON EXCLUYENTES ENTRE SÍ, POR LO QUE PODRÁ MARCARE MÁS DE UNA.



CENTROS AUTORIZADOS PARA IVE EN CASTILLA Y LEÓN

Burgos

Hospital Santiago Apóstol, Miranda de Ebro

León

Centro Ginecológico Buenavista

Salamanca

Multimédica-Centro

Clínica Mencía

Valladolid

Clínica Ginemédica