

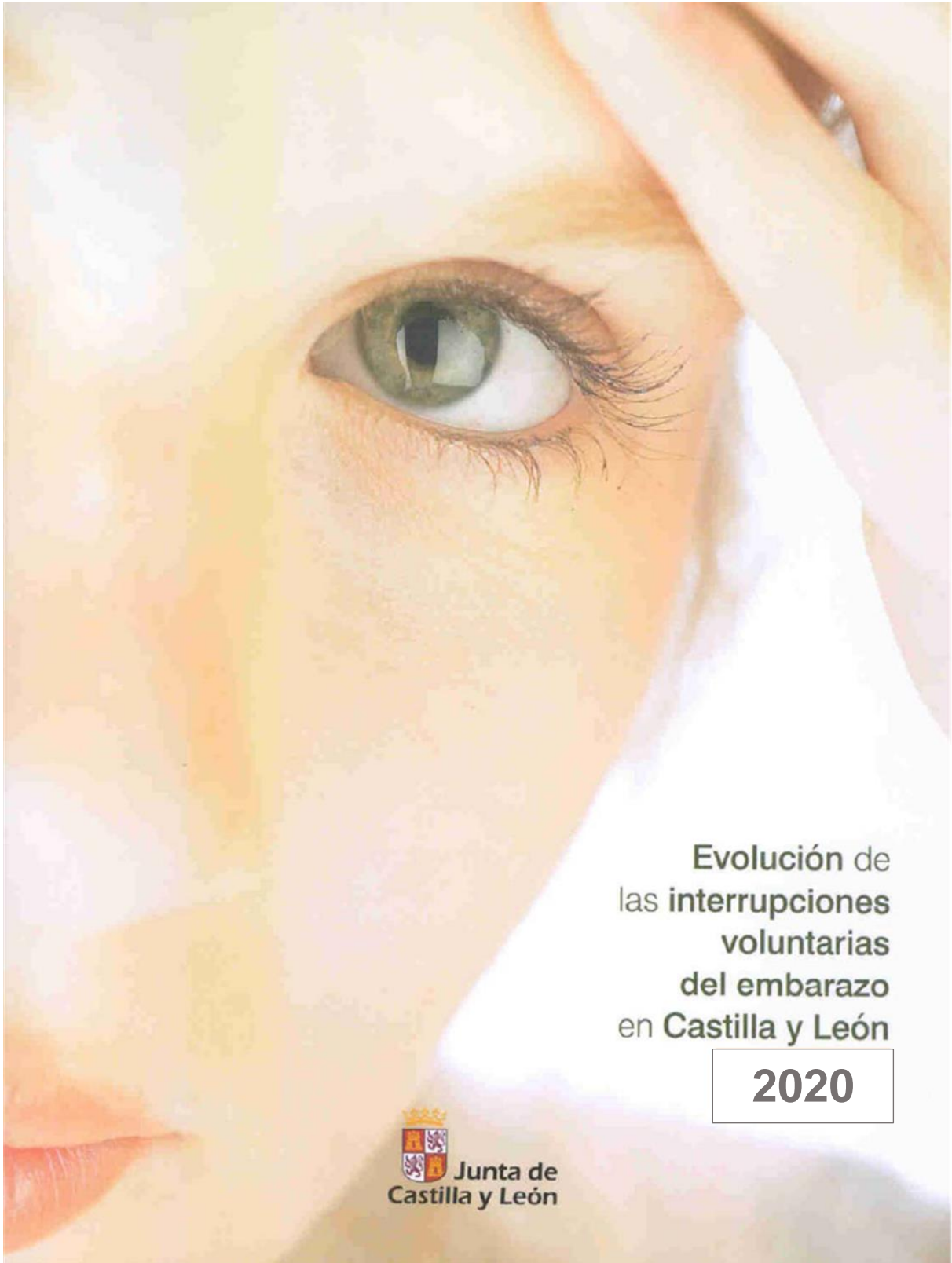

**Junta de
Castilla y León**

Consejería de Sanidad
Dirección General de Salud Pública



**Evolución de
las interrupciones
voluntarias
del embarazo
en Castilla y León**

2020



**Junta de
Castilla y León**



**Junta de
Castilla y León**

Consejería de Sanidad

Dirección General de Salud Pública

Servicio de Información de Salud Pública

Maria Jesús Alonso Ramos, Técnico Facultativo

Rufino Alamo Sanz, Jefe de Servicio

Valladolid, Agosto 2021

Consejería de Sanidad,

Paseo Zorrilla, 1-47007 Valladolid

ÍNDICE

Presentación.....	4
Resultados de las IVE realizadas en mujeres residentes en Castilla y León. 2020.....	5
Evolución de las IVE realizadas en mujeres residentes en Castilla y León. 2001-2020.....	25
Conclusiones.....	27
Anexos	
Interrupción Voluntaria del Embarazo en Castilla y León. Año 2020.....	29
Interrupción Voluntaria del Embarazo en Ávila. Año 2020.....	35
Interrupción Voluntaria del Embarazo en Burgos. Año 2020.....	40
Interrupción Voluntaria del Embarazo en León. Año 2020.....	45
Interrupción Voluntaria del Embarazo en Palencia. Año 2020.....	50
Interrupción Voluntaria del Embarazo en Salamanca. Año 2020.....	55
Interrupción Voluntaria del Embarazo en Segovia. Año 2020.....	60
Interrupción Voluntaria del Embarazo en Soria. Año 2020.....	65
Interrupción Voluntaria del Embarazo en Valladolid. Año 2020.....	70
Interrupción Voluntaria del Embarazo en Zamora. Año 2020.....	75
Ficha de notificación.....	80
Centros autorizados para IVE en Castilla y León.....	81

PRESENTACIÓN

En 1985 se despenalizaron determinados supuestos de Interrupción Voluntaria del Embarazo (IVE) en España (Ley Orgánica 9/1985, de 5 de julio) y su notificación se estableció como obligatoria por Orden de 16 de junio de 1986. El Boletín de notificación, común para todo el Estado, fue aprobado por el Consejo Interterritorial de Salud en 1990, modificándose sucesivamente en 1999, 2007 y finalmente en 2011 cuando se establece el modelo vigente en la actualidad.

El objeto de este documento es presentar la información de las IVE realizadas por las mujeres residentes en Castilla y León durante el año 2020, incluidas en los supuestos regulados por la vigente Ley Orgánica 2/2010, de 3 de marzo, de salud sexual y reproductiva y de la interrupción voluntaria del embarazo, que comprende las efectuadas:

1. A petición de la mujer.
2. Por causas médicas:
 - a) Grave riesgo para la vida o la salud de la embarazada.
 - b) Riesgo de graves anomalías en el feto.
 - c) Anomalías fetales incompatibles con la vida o enfermedad extremadamente grave e incurable.

Desde mayo de 2012 la recogida de las variables se realiza mediante una aplicación informática específicamente desarrollada por la Consejería de Sanidad, a través de la cual los cinco centros autorizados en Castilla y León suministran “*on line*” íntegramente las variables requeridas. Esto mejora la protección de datos, además de otros importantes avances sobre la tradicional comunicación en papel (rapidez, autonomía, calidad,..). Con los datos obtenidos del Ministerio de Sanidad se completa la información del total de IVE en residentes en Castilla y León, al incluir las realizadas en centros de otras Comunidades.

Conocer la evolución de las IVE es importante tanto en el ámbito de la salud pública como en el de la planificación sanitaria, ya que generalmente son el resultado de embarazos no deseados. El análisis de los cambios observados permite evaluar las actividades de prevención y planificación desarrolladas y, de ser necesario, definir nuevas actividades frecuentemente orientadas a los grupos más vulnerables. Esta información es también relevante para los profesionales que trabajan en el campo de la salud reproductiva, de la salud de la mujer y en otras áreas como juventud, familia o educación.

Se recoge información estadístico-epidemiológica sobre el perfil de las mujeres residentes en nuestra Comunidad que interrumpen su embarazo, con las limitaciones que la normativa de protección de datos personal y de la función estadística establece. Se incluye el Boletín de notificación (página 80). Para permitir su comparación con los datos nacionales, la información presentada se disgrega por provincias.

Sin la colaboración de los centros acreditados para IVE y de las diferentes Administraciones Sanitarias implicadas, este informe estadístico no hubiera sido posible. A todos ellos les agradecemos el trabajo realizado.

RESULTADOS DE LAS INTERRUPCIONES VOLUNTARIAS DEL EMBARAZO REALIZADAS EN MUJERES RESIDENTES EN CASTILLA Y LEÓN. 2020.

En el año 2020 se han realizado 2.421 interrupciones voluntarias del embarazo (IVE) en mujeres con residencia en Castilla y León, con la siguiente distribución provincial:

Tabla 1. Distribución de IVE por provincia de residencia.

Provincia de residencia	n	%
Ávila	137	5,66
Burgos	429	17,72
León	508	20,98
Palencia	153	6,32
Salamanca	189	7,81
Segovia	157	6,48
Soria	111	4,58
Valladolid	629	25,98
Zamora	108	4,46
Castilla y León	2.421	100,00

El mayor número de IVE se observa en las provincias de Valladolid y León, que conjuntamente suponen en torno a la mitad del total. Tres provincias, Valladolid, León y Burgos engloban dos de cada tres casos. El resto de provincias se sitúan en un intervalo del 4,5% al 7,8 %, siendo Zamora la provincia que presenta menor número de casos en esta edición, casi a la par con Soria (4,6%) que ha sido la minoritaria en las últimas ediciones.

Tabla 2. Distribución de IVE por provincia de residencia. Comparación con el año anterior.

Provincia de residencia	Nº IVE 2020	Nº IVE 2019	Variación	% variación
Ávila	137	150	-13	-8,67
Burgos	429	430	-1	-0,23
León	508	562	-54	-9,61
Palencia	153	177	-24	-13,56
Salamanca	189	204	-15	-7,35
Segovia	157	199	-42	-21,10
Soria	111	113	-2	-1,77
Valladolid	629	693	-64	-9,24
Zamora	108	146	-38	-26,03
Castilla y León	2.421	2.674	-253	-9,46

En 2020 se han realizado 253 IVE menos que en el año 2019 (-9,46%). El descenso ha afectado a todas las provincias, pero principalmente a Zamora (-26%) y Segovia (-21%), mientras que en Burgos la cifra permaneció estable (-0,23%).

Tabla 3. Distribución de IVE según grupos de edad.

Grupos de edad	n	%
< 15	6	0,25
15-19	241	9,95
20-24	524	21,64
25-29	466	19,25
30-34	481	19,87
35-39	475	19,62
40-44	209	8,63
>44	19	0,78
Total	2.421	100,00

La edad de las mujeres se encuentra comprendida entre los 13 y los 51 años, con 1 caso en cada uno de estos grupos de edad extremos. El 80% de las interrupciones se registran en mujeres con edad entre los 20 y 39 años.

Figura 1. Distribución de IVE en mujeres residentes en Castilla y León según edad.

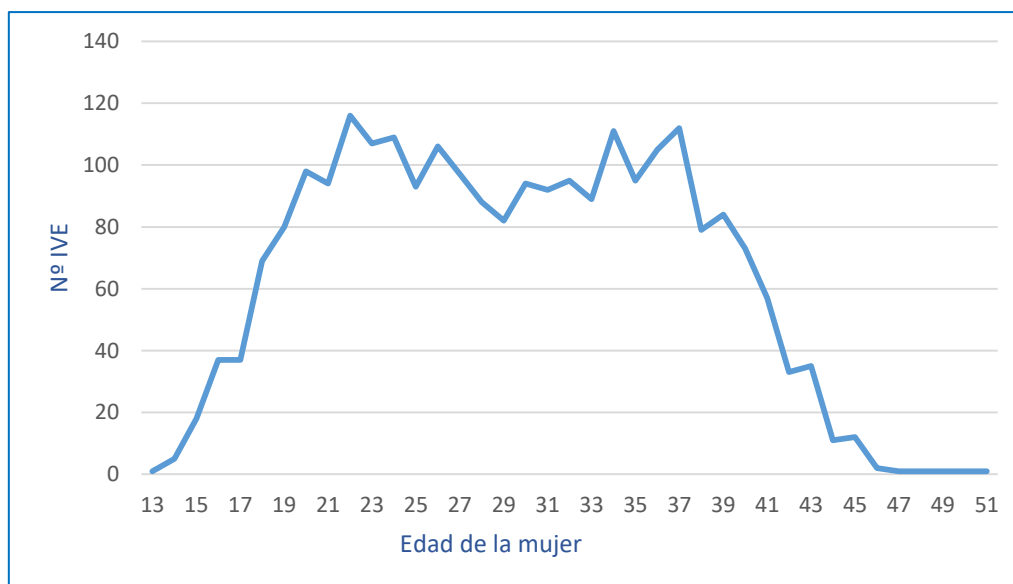

El mayor nº de IVE se observa a los 22 años con 116 casos, seguido de los 37 y 34 con 112 y 111 casos respectivamente.

Tabla 4. Distribución de las IVE según grupo de edad y provincia de residencia.

Provincia de residencia	Grupos de edad								Total
	< 15	15-19	20-24	25-29	30-34	35-39	40-44	>44	
	n	n	n	n	n	n	n	n	n (%)
Ávila	2	14	26	31	26	25	12	1	137 (5,66)
Burgos	0	41	92	73	101	83	36	3	429 (17,72)
León	1	54	105	94	106	95	49	4	508 (20,98)
Palencia	0	18	30	34	26	28	14	3	153 (6,32)
Salamanca	0	19	48	37	36	35	13	1	189 (7,81)
Segovia	0	14	41	28	37	29	7	1	157 (6,48)
Soria	1	11	26	17	20	28	8	0	111 (4,58)
Valladolid	2	58	136	128	114	129	56	6	629 (25,98)
Zamora	0	12	20	24	15	23	14	0	108 (4,46)
Total (%)	6	241	524	466	481	475	209	19	2.421 (100)
	0,25	9,95	21,64	19,25	19,87	19,62	8,63	0,78	

Tabla 5. Tasas IVE 1/1.000 mujeres* según grupo de edad y provincia de residencia.

Edad	Ávila	Burgos	León	Palencia	Salamanca	Segovia	Soria	Valladolid	Zamora	Castilla y León
15-19	4,13	5,36	6,07	5,61	2,71	3,78	5,60	4,98	3,76	4,75
20-24	7,20	12,07	11,64	8,80	6,69	11,15	12,45	12,36	6,02	10,29
25-29	8,85	9,56	9,98	9,85	4,88	7,80	8,39	11,69	6,81	9,02
30-34	6,77	11,47	9,69	6,68	4,46	9,65	9,03	9,21	3,92	8,32
35-39	5,61	7,96	6,87	5,91	3,64	6,29	11,02	7,89	5,17	6,69
40-44	2,21	2,76	2,98	2,50	1,16	1,26	2,63	2,64	2,48	2,40
Total 15-44	5,53	7,72	7,34	6,17	3,71	6,25	7,93	7,43	4,51	6,49

*Datos INE Julio 2020. Población por provincias, edad (grupos quinquenales), Españoles/Extranjeros, Sexo y Año.

Las tasas más altas corresponden al grupo de 20 a 24 años, observándose, a partir de éste, un descenso de la tasa de IVE con el incremento de la edad, con la excepción de Ávila, Palencia y Zamora, en que el descenso se produce a partir de los 29.

Las tasas mayores se registran en Soria y Valladolid en el grupo de 20 a 24 años (12,45 y 12,36 IVE/1000 mujeres respectivamente).

Tabla 6. Distribución IVE por tipo financiación.

Financiación pública	n	%
Sí	1349	55,72%
No	1072	44,28%
Total	2.421	100,00%

El número de IVE con financiación pública supera a las no financiadas.

Figura 2. Distribución provincial de IVE según financiación pública (si/no)

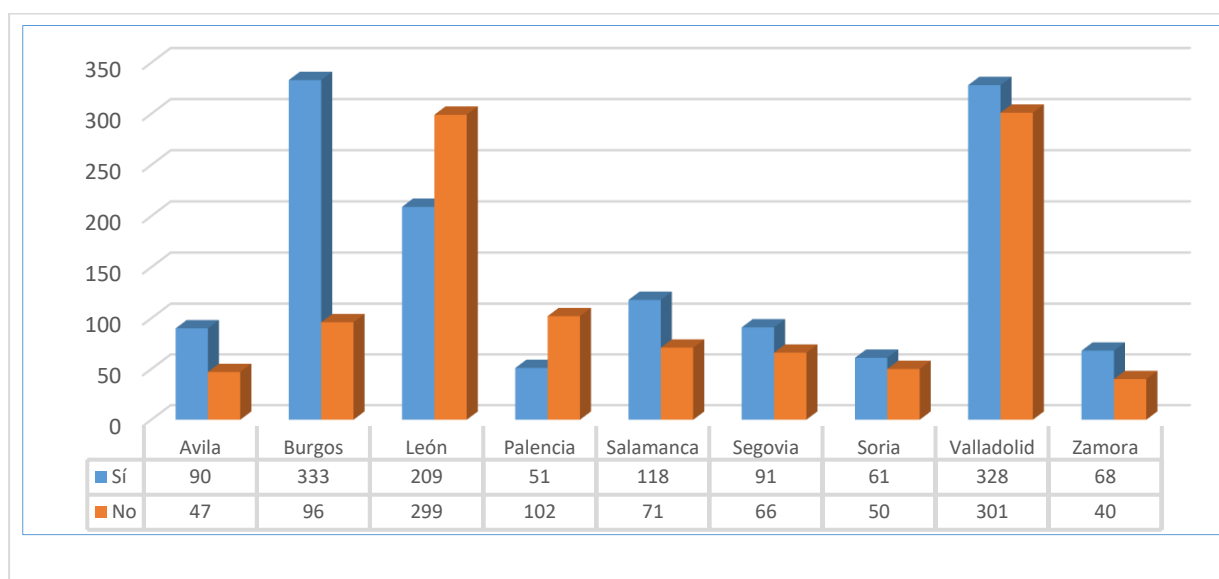

Durante el año 2020, el número de IVE financiadas públicamente es mayor que las IVE sin financiación en todas las provincias excepto en León y Palencia.

Tabla 7. Distribución de IVE según financiación pública, grupos de edad y provincia de residencia.

Edad	Ávila		Burgos		León		Palencia		Salamanca		Segovia		Soria		Valladolid		Zamora		Total n
	si	total	si	total	si	total	si	total	si	total	si	total	si	total	si	total			
< 15	2	2	0	0	1	1	0	0	0	0	0	0	1	1	1	2	0	0	5
15-19	12	14	35	41	27	54	7	18	14	19	10	14	6	11	28	58	7	12	146
20-24	16	26	69	92	51	105	16	30	30	48	27	41	17	26	79	136	14	20	319
25-29	23	31	55	73	47	94	11	34	27	37	15	28	10	17	67	128	17	24	272
30-34	18	26	77	101	31	106	4	26	21	36	16	37	11	20	61	114	10	15	249
35-39	11	25	67	83	34	95	7	28	17	35	18	29	12	28	57	129	10	23	233
40-44	8	12	28	36	17	49	5	14	8	13	4	7	4	8	32	56	10	14	116
> 44	0	1	2	3	1	4	1	3	1	1	1	1	0	0	3	6	0	0	9
Total	90	137	333	429	209	508	51	153	118	189	91	157	61	111	328	629	68	108	1.349

Destacamos Burgos donde el número de IVE financiadas supone el 77,6% del total.

Tabla 8. Distribución IVE según provincia de residencia y modo de convivencia.

Convi vencia	Provincia de residencia										
	Ávila	Burgos	León	Palencia	Salamanca	Segovia	Soria	Valladolid	Zamora	Total	
	n	n	n	n	n	n	n	n	n	n	%
Sola	20	53	78	20	25	16	20	64	10	306	12,64
En pareja	61	245	277	77	102	77	61	377	72	1.349	55,72
Familia	52	96	138	48	37	57	27	165	23	643	26,56
Otras	4	23	15	8	14	7	3	23	2	99	4,10
No consta	0	12	0	0	11	0	0	0	1	24	0,99
Total	137	429	508	153	189	157	111	629	108	2.421	100
(%)	5,56	17,71	20,98	6,32	7,81	6,48	4,58	25,98	4,46		

Más de la mitad conviven en pareja (56%) y más de la cuarta parte viven con los padres/familia. Por provincia, Zamora registra el mayor porcentaje de mujeres que viven en pareja, Ávila con padres/familia y Soria el de las que viven solas, mientras que en Salamanca es donde más mujeres conviven con otras personas no pertenecientes al núcleo familiar.

Tabla 9. Distribución de IVE según modo de convivencia y grupo de edad.

Convivencia	Grupos de edad								Total (%)	
	< 15	15-19	20-24	25-29	30-34	35-39	40-44	> 44	n	%
	n	n	n	n	n	n	n	n	n	%
Sola	0	6	45	59	82	75	37	2	306	12,64
En pareja	0	27	191	266	325	362	161	17	1.349	55,72
Padres/familia	6	191	252	113	47	27	7	0	643	26,56
Otras	0	16	32	25	16	8	2	0	99	4,09
No consta	0	1	4	3	11	3	2	0	24	0,99
Total	6	241	524	466	481	475	209	19	2.421	100

Con la edad, hasta los 40 años, aumenta la convivencia en pareja y decrece con padres y familiares. Hasta los 25 años predomina la convivencia con padres o familiares, pero a partir de esa edad predomina la convivencia en pareja.

Tabla 10. Distribución de IVE según el número de hijos a cargo.

Hijos a cargo	n	%
Si	1.196	49,40
No	1.215	50,19
No consta	10	0,41
Total	2.421	100,00

El 50,2% de las mujeres refiere no tener hijos a su cargo, mientras que el 49,4% sí que los tiene.

Tabla 11. Distribución de IVE por ubicación del centro donde se realiza y el tipo de financiación.

Ubicación del centro	Financiación				Total	
	Sí		No			
	n	%	n	%	n	%
CyL	1.140	47,10	900	37,17	2.040	84,26
Otras CCAA	209	8,63	172	7,10	381	15,74
Total	1.349	55,72	1.072	44,28	2.421	100

La mayor parte de las IVE son realizadas en Castilla y León (84,3%), y predominan las financiadas sobre las que no lo están; sin embargo estos porcentajes están más igualados en el caso de las IVE realizadas en centros de otras CCAA.

Tabla 12. Distribución de IVE por provincias y según el tipo de financiación y ubicación del centro donde se realiza.

Provincia de residencia	IVE financiada						Total IVE
	Sí		No		Todas		
	Ubicación del centro						
	CyL ¹	Otras ²	CyL ¹	Otras ²	CyL ¹	Otras ²	
n	n	n	n	n	n		
Ávila	0	90	16	31	16	121	137
Burgos	326	7	69	27	395	34	429
León	209	0	280	19	489	19	508
Palencia	0	51	96	6	96	57	153
Salamanca	118	0	66	5	184	5	189
Segovia	91	0	33	33	124	33	157
Soria	0	61	7	43	7	104	111
Valladolid	328	0	295	6	623	6	629
Zamora	68	0	38	2	106	2	108
Castilla y León	1.140	209	900	172	2.040	381	2.421

¹CyL= Castilla y León; ²Otras= Otras CCAA

Burgos y Ávila son las provincias que presentan un mayor porcentaje de IVE con financiación pública (77,6% y 65,7% respectivamente). Por el contrario, en Palencia y León predominan las de financiación privada, con el 66,7% y el 58,8% respectivamente.

El 84,3% de la IVE se realizaron en centros de Castilla y León, suponiendo el 99% de las de Valladolid, seguida de Zamora (98%), Salamanca (97,3%) y León (96,3%). Aunque únicamente el 15,7% de las IVE tuvieron lugar en centros de otras Comunidades Autónomas, representan el 93,7% de las de Soria y el 88,3% de las de Ávila. Todas las IVE financiadas de Ávila, Palencia y Soria se realizaron en otras CCAA.

Tabla 13. Distribución de IVE según el país de nacimiento de la mujer.

Nacimiento	n	%
Bulgaria	119	4,92
Dinamarca	1	0,04
España	1.742	71,95
Francia	4	0,17
Italia	2	0,08
Polonia	3	0,12
Portugal	8	0,33
Alemania	2	0,08
Rumanía	95	3,92
Suiza	1	0,04
Ucrania	6	0,25
Belarus	1	0,04
Georgia	3	0,12
República checa	1	0,04
Bosnia Herzegovina	1	0,04
Armenia	1	0,04
Argelia	1	0,04
Cabo Verde	1	0,04
Camerún	2	0,08
Costa de Marfil	1	0,04
Guinea	1	0,04
Guinea Ecuatorial	1	0,04
Mali	1	0,04
Marruecos	56	2,31

Nacimiento	n	%
Nigeria	4	0,17
Túnez	1	0,04
Uganda	1	0,04
México	3	0,12
Costa Rica	3	0,12
Cuba	14	0,58
El Salvador	6	0,25
Guatemala	1	0,04
Honduras	23	0,95
Nicaragua	3	0,12
República Dominicana	56	2,31
Argentina	7	0,29
Bolivia	20	0,83
Brasil	24	0,99
Colombia	51	2,11
Chile	3	0,12
Ecuador	43	1,78
Paraguay	29	1,20
Perú	34	1,40
Uruguay	4	0,17
Venezuela	17	0,70
China	14	0,58
India	4	0,17
Pakistán	2	0,08
TOTAL	2.421	100

El 72% de las mujeres nacieron en España. Del resto, destacan las nacidas en Bulgaria (5%) y Rumanía (4%).

Tabla 14. Distribución de IVE según continente de nacimiento.

Continente de nacimiento	n	%	Nº países
Europa	1.990	82,20	16
España	1742	71,95	1
Europa (excluida España)	248	10,25	15
África	70	2,89	11
América	341	14,09	18
Asia	20	0,83	3
Oceanía	0	0	0
Total	2.421	100	48

El 82% de las mujeres nacieron en Europa, el 14% en América y el 3% en África.

Tablas 15 y 16. Distribución de IVE según nacionalidad.

Nacionalidad*	n	%
Europa	2.004	82,78
España	1.756	72,53
Europa (excluida España)	248	10,25
África	70	2,89
América	327	13,51
Asia	20	0,83
Oceanía	0	0,00
Total	2.421	100,00

* 117 mujeres tienen doble nacionalidad (principalmente procedentes de Ecuador, República Dominicana y Colombia y con nacionalidad española).

La distribución de la nacionalidad es muy similar al país de nacimiento, con una mayoría de nacionalidad española (72,5%), alrededor del 10% con nacionalidad de otros países de Europa, 13,5% con nacionalidad americana y un 3% africana.

Nacionalidad	n	%
Bulgaria	119	4,92
Dinamarca	1	0,04
España	1.756	72,53
Francia	4	0,17
Italia	2	0,08
Polonia	3	0,12
Portugal	8	0,33
Alemania	2	0,08
Rumanía	95	3,92
Suiza	1	0,04
Ucrania	6	0,25
Belarus	1	0,04
Georgia	3	0,12
República checa	1	0,04
Bosnia Herzegovina	1	0,04
Armenia	1	0,04
Argelia	1	0,04
Cabo Verde	1	0,04
Camerún	2	0,08
Costa de Marfil	1	0,04
Guinea	1	0,04
Guinea Ecuatorial	1	0,04
Mali	1	0,04
Marruecos	56	2,31

Nacionalidad	n	%
Nigeria	4	0,17
Túnez	1	0,04
Uganda	1	0,04
México	3	0,12
Costa Rica	3	0,12
Cuba	13	0,54
El Salvador	6	0,25
Guatemala	1	0,04
Honduras	23	0,95
Nicaragua	3	0,12
República Dominicana	54	2,23
Argentina	6	0,25
Bolivia	20	0,83
Brasil	24	0,99
Colombia	47	1,94
Chile	3	0,12
Ecuador	40	1,65
Paraguay	27	1,12
Perú	34	1,40
Uruguay	4	0,17
Venezuela	16	0,66
China	14	0,58
India	4	0,17
Pakistán	2	0,08
TOTAL	2.421	100

Tabla 17. Distribución de IVE según año de llegada a España.

Año de llegada	n	%
Más de 29 años	1	0,15
De 20 a 29 años	46	6,77
De 10 a 19 años	336	49,48
De 5 a 9 años	93	13,70
Menos de 5 años	195	27,72
No consta	8	1,18
Total	679	100

El 50% de las mujeres extranjeras llevan residiendo en España entre 10 y 19 años, mientras que el 41,4% llevan menos de 10 años.

Tabla 18. Distribución de las IVE según nacionalidad y tipo de financiación.

Nacionalidad	Financiación pública				Total
	Sí		No		
	n	%	n	%	n
Europa	1.089	44,98	915	37,79	2.004
España	947	39,12	809	33,42	1.756
Europa (exc. España)	142	5,87	106	4,38	70
África	45	1,86	25	1,03	70
América	206	8,51	121	5,00	327
Asia	9	0,37	11	0,45	20
Total	1.349	55,72	1.072	44,28	2.421

Respecto a la nacionalidad, el número de IVE que cuentan con financiación pública es superior al de no financiadas en mujeres europeas, americanas y africanas. En las de origen asiático ambos grupos están equilibrados aunque es ligeramente superior el de no financiadas.

Tabla 19. Distribución de las IVE según nivel de instrucción.

Nivel de Instrucción	n	%
Analfabeta	11	0,45
Primer grado	301	12,43
ESO y equivalentes	740	30,57
Bachillerato y FP	812	33,54
Escuelas universitarias y facultades	532	21,97
No clasificables	1	0,04
No consta	24	0,99
Total	2.421	100,00

El 33,5% de las mujeres cuentan con estudios de bachillerato o formación profesional, el 30,6% de ESO y equivalente y el 22% tienen estudios superiores universitarios. El 0,5% son analfabetas o no tienen estudios.

Tabla 20. Distribución de IVE según el nivel de instrucción, grupo de edad, provincia e ingresos económicos propios.

	Nivel de instrucción							Total
	Analfabeta	Primer grado	ESO y equivalentes	Bachillerato FP	Escuelas universitarias	No clasificables	No consta	
Total	11	301	740	812	532	1	24	2.421
Edad								
< 15	0	3	3	0	0	0	0	6
15-19	3	45	125	59	9	0	0	241
20-24	2	56	185	195	82	0	4	524
25-29	2	57	153	162	89	0	3	466
30-34	1	64	128	154	127	0	7	481
35-39	2	47	115	163	142	1	5	475
40-44	1	27	27	74	75	0	5	209
>44	0	2	4	5	8	0	0	19
Provincia								
Ávila	1	6	36	69	23	1	1	137
Burgos	1	64	111	156	88	0	9	429
León	5	39	179	173	112	0	0	508
Palencia	2	22	51	47	31	0	0	153
Salamanca	0	24	42	53	57	0	13	189
Segovia	0	28	50	45	34	0	0	157
Soria	0	11	41	39	20	0	0	111
Valladolid	2	89	188	201	149	0	0	629
Zamora	0	18	42	29	18	0	1	108
Ingresos económicos propios								
Sí	6	119	408	513	406	1	9	1.462
No	5	179	331	295	124	0	4	938
No consta	0	3	1	4	2	0	11	21
País de nacimiento								
Europa	7	250	595	639	477	1	21	1.990
España	4	181	505	577	458	1	16	1.742
Europa (excluida España)	3	69	90	62	19	0	5	248
África	3	24	18	18	6	0	1	70
América	1	26	118	147	47	0	2	341
Asia	0	1	9	8	2	0	0	20

Por edad, la mayoría de las mujeres entre 20 a 34 años tienen estudios de Educación secundaria o Bachillerato. El número de mujeres con estudios universitarios aumenta con la edad de realización de la IVE. La distribución del nivel de instrucción respecto a provincias es similar, con una mayoría de mujeres con estudios de ESO o Bachillerato, excepto en Salamanca en que es mayor el grupo de universitarias.

El mayor número de mujeres con ingresos económicos propios es el de las que tienen bachillerato o formación profesional.

De entre las mujeres españolas, el 89% tienen al menos estudios de ESO y el porcentaje de analfabetismo es del 0,23% mientras que entre las procedentes de otros países de Europa es del 1,21%. La mayor tasa de analfabetismo se da en las mujeres africanas (4,29%).

Tabla 21. Distribución de IVE según los ingresos económicos propios de la mujer.

Ingresos propios	n	%
Sí	1.462	60,39
No	938	38,74
No consta	21	0,87
Total	2.421	100,00

El 60,4% de las mujeres cuentan con ingresos económicos propios.

Tabla 22. Distribución de IVE según la situación laboral.

Situación laboral	n	%
Cuenta propia	90	3,72
Cuenta ajena	1342	55,43
Pensionista	7	0,29
Estudiante	324	13,38
Parada	400	16,52
Doméstico	226	9,33
Otras	8	0,33
No consta	24	0,99
Total	2.421	100,00

Más de la mitad de las mujeres (55,4%) se encontraban trabajando por cuenta ajena, mientras que el 16,5% se encontraban en situación de desempleo y el 13,4% eran estudiantes.

Tabla 23. Distribución de IVE según los ingresos económicos, grupo de edad y provincia de residencia

Grupos de edad	Ingresos económicos propios						Total	
	Sí		No		No consta		n	%
	n	%	n	%	n	%		
Total	1.462	60,39%	938	38,74%	21	0,87%	2.421	100%
Edad								
<15	0	0,00%	6	0,25%	0	0,00%	6	0,25%
15-19	42	1,73%	198	8,18%	1	0,04%	241	9,95%
20-24	256	10,57%	260	10,74%	8	0,33%	524	21,64%
25-29	284	11,73%	182	7,52%	0	0,00%	466	19,25%
30-34	353	14,58%	121	5,00%	7	0,29%	481	19,87%
35-39	352	14,54%	120	4,96%	3	0,12%	475	19,62%
40-44	160	6,61%	47	1,94%	2	0,08%	209	8,63%
>44	15	0,62%	4	0,17%	0	0,00%	19	0,78%
Provincia								
Ávila	86	3,55%	50	2,07%	1	0,04%	137	5,66%
Burgos	265	10,95%	157	6,48%	7	0,29%	429	17,72%
León	298	12,31%	210	8,67%	0	0,00%	508	20,98%
Palencia	102	4,21%	51	2,11%	0	0,00%	153	6,32%
Salamanca	98	4,05%	80	3,30%	11	0,45%	189	7,81%
Segovia	95	3,92%	62	2,56%	0	0,00%	157	6,48%
Soria	69	2,85%	42	1,73%	0	0,00%	111	4,58%
Valladolid	388	16,03%	241	9,95%	0	0,00%	629	25,98%
Zamora	61	2,52%	45	1,86%	2	0,08%	108	4,46%
IVE financiada								
Si	736	30,40%	607	25,07%	6	0,25%	1.349	55,72%
No	726	29,99%	331	13,67%	15	0,62%	1.072	44,28%

En el tramo de 20 a 24 años se iguala el número de mujeres con y sin ingresos económicos propios y a partir de esta edad predominan las que sí los tienen. En todas las provincias son mayoría las mujeres que cuentan con ingresos económicos propios respecto a las que no los tienen.

El porcentaje de IVE con financiación pública es superior entre las mujeres que carecen de ingresos económicos propios (64,7% financiada frente a 35,3% no financiada), frente al grupo de las que sí que los tienen (50,3% financiadas y 49,7% no financiadas).

Tabla 24. Distribución de IVE según la procedencia de los ingresos en ausencia de ingresos propios.

Procedencia ingresos	n	%
Pareja	377	40,19
Familiares	453	48,29
Otros	81	8,64
No consta	27	2,88
Total	938	100

Casi la mitad de las mujeres que carecen de ingresos económicos propios los reciben de familiares (48%) mientras que el 40% lo reciben de su pareja.

Tabla 25. Distribución de IVE según el número de hijos vivos.

Número de hijos vivos	n	%
0	1.207	49,86
1	561	23,17
2	482	19,91
3	127	5,25
4	30	1,24
5	9	0,37
6	3	0,12
7	1	0,04
8	1	0,04
Total	2.421	100

El 50% de las mujeres a las que se les realizó una IVE no tenían ningún hijo.

Tabla 26. Distribución de IVE según el número de IVE anteriores y de hijos (biológicos o no) a cargo.

Nº IVE anteriores	Hijos a cargo						Total	
	Con		Sin		No consta			
	n	%	n	%	n	%	n	%
0	787	65,80	964	79,34	9	90,00	1.760	72,70
1	262	21,91	209	17,20	1	10,00	472	19,50
2	94	7,86	34	2,80	0	0,00	128	5,29
3	36	3,01	6	0,49	0	0,00	42	1,73
4	10	0,84	0	0,00	0	0,00	10	0,41
5	3	0,25	1	0,08	0	0,00	4	0,17
6	2	0,17	0	0,00	0	0,00	2	0,08
7	1	0,08	1	0,08	0	0,00	2	0,08
8	1	0,08	0	0,00	0	0,00	1	0,04
TOTAL	1.196	100,00	1.215	100,00	10	100,00	2.421	100,00

La mayoría de las mujeres a las que se les realizó una IVE no tenían otra anterior (73%), y de éstas, más de la mitad sin hijos a su cargo. Entre las mujeres a quienes se les había realizado alguna IVE anteriormente, predominan aquéllas que ya tienen hijos a su cargo.

Tabla 27. Distribución de IVE según el número de IVE anteriores y número de hijos vivos.

Nº IVE anteriores	Número de hijos vivos										Total	%
	0	1	2	3	4	5	6	7	8			
0	965	390	308	76	16	3	0	1	1	1.760	72,70	
1	202	120	106	36	4	2	2	0	0	472	19,50	
2	32	32	48	10	3	2	1	0	0	128	5,29	
3	6	16	13	3	3	1	0	0	0	42	1,73	
4	0	2	3	1	3	1	0	0	0	10	0,41	
5	1	0	2	1	0	0	0	0	0	4	0,17	
6	0	1	0	0	1	0	0	0	0	2	0,08	
7	1	0	1	0	0	0	0	0	0	2	0,08	
8	0	0	1	0	0	0	0	0	0	1	0,04	
Total	1.207	561	482	127	30	9	3	1	1	2.421	100,00	
%	49,86	23,17	19,91	5,25	1,24	0,37	0,12	0,0	0,04	100		

El 40% de las IVE se registran en el grupo de mujeres sin hijos vivos y sin IVE anterior, seguidas de las que no cuentan con IVE anterior y tienen 1 o 2 hijos con el 16% y 12,7% respectivamente.

El 54,8% de las mujeres que se someten a su primera IVE no tenían hijos vivos. Entre las que declaran IVE anterior el porcentaje de las que no tiene hijos vivos es del 42,8%, 25% y 14,3% cuando se trata de la 2ª, 3ª o 4ª IVE respectivamente.

Tabla 28. Distribución de IVE según uso de método anticonceptivo.

Uso de método anticonceptivo	n	%
Sí	1.628	67,24
No	718	29,66
No consta	75	3,10
Total	2.421	100,00

El 67% de las mujeres que realizan una IVE, refieren utilizar habitualmente métodos anticonceptivos.

Tabla 29. Distribución de IVE según uso de método anticonceptivo y grupo de edad.

Grupos de edad	Uso de método anticonceptivo						Total	
	Sí		No		No consta		n	%
	n	%	n	%	n	%		
< 15	0	0,00	6	100,00	0	0,00	6	100
15-19	170	70,54	67	27,80	4	1,66	241	100
20-24	377	71,95	129	24,62	18	3,44	524	100
25-29	319	68,45	139	29,83	8	1,72	466	100
30-34	323	67,15	141	29,31	17	3,53	481	100
35-39	306	64,42	149	31,37	20	4,21	475	100
40-44	120	57,42	81	38,76	8	3,83	209	100
>44	13	68,42	6	31,58	0	0,00	19	100
Total	1.628	67,24	718	29,66	75	3,10	2.421	100

En general, hay más mujeres que usan anticonceptivos comparadas con las de su misma edad que no los usan y esta diferencia es mayor en los grupos entre 15 y 29 años, disminuyendo de forma progresiva a medida que aumenta la edad, aunque experimenta un repunte en el grupo de mayores de 44 años, situándose al nivel del de 25 a 29. Sin embargo, ninguna de las menores de 15 años utilizó anticonceptivos.

Tabla 30. Distribución de IVE según lugar información (por primera vez) y uso de método anticonceptivo.

Lugar de información	Uso de método anticonceptivo				
	Sí	No	No consta	Total	%
	n	n	n	n	%
Centro sanitario público	903	474	4	1.381	57,04
Centro sanitario privado	104	36	2	142	5,87
Teléfono información al ciudadano	2	5	0	7	0,29
Amigos/familiares	105	50	3	158	6,53
Medios comunicación	1	0	0	1	0,04
Internet	513	152	64	729	30,11
No consta	0	1	2	3	0,12
Total	1.628	718	75	2.421	100,00

El 57% de mujeres fueron informadas por primera vez en centros sanitarios públicos, seguidas del 30% que recibieron información a través de Internet. Globalmente, el uso de anticonceptivos es mayor en todos los grupos. Aun así cabe destacar que entre las mujeres que recibieron información en centros sanitarios, un 33,6% de ellas no usaron métodos anticonceptivos frente a un 23% de aquellas que se informaron por internet.

Tabla 31. Distribución IVE según el tipo de método anticonceptivo.

Tipo de método anticonceptivo	n	%
Naturales	23	0,95
Barrera	1.116	46,1
Mecánicos	30	1,24
Hormonales	451	18,63
Definitivos	8	0,33
No consta	75	3,1
No utiliza	718	29,66
Total	2.421	100

Una de cada tres mujeres que realiza una IVE no emplea métodos anticonceptivos de forma habitual. Entre las que sí los utilizan, los más frecuentes son los de barrera (68,5%) y los hormonales (27,7%), lo que corresponde a un 46,1% y un 18,6% del total de mujeres respectivamente.

Tabla 32. Distribución de IVE según el hábitat.

Hábitat	n	%
10.000 y menos	717	29,62
10.001-50.000	302	12,47
50.001-500.000	1.402	57,91
500.001 y más	0	0
Total	2.421	100

El 70,4% de las mujeres reside en grandes poblaciones, mientras que el 29,6% residen en poblaciones de menos de 10.000 habitantes.

Tabla 33. Distribución de IVE según la semana de gestación.

Semanas de gestación	n	%
8 o menos	1.568	64,77
9 a 14	696	28,75
15-22	151	6,24
23 o más	6	0,25
Total	2.421	100

La mayoría de las IVE (64,8%) tienen lugar cuando aún no se han alcanzado las 9 semanas de gestación.

Tabla 34. Distribución de IVE según la semana de gestación y la provincia de residencia.

Semana de gestación	Provincia de residencia									Castilla y León
	Ávila	Burgos	León	Palencia	Salamanca	Segovia	Soria	Valladolid	Zamora	
4	1	2	0	1	4	2	1	1	0	12
5	6	11	6	7	7	8	3	33	3	84
6	27	90	47	29	48	23	13	148	29	454
7	34	138	174	33	43	30	17	136	34	639
8	21	58	81	32	37	31	19	93	7	379
9	11	28	77	12	10	21	25	61	8	253
10	6	24	39	4	9	11	12	44	8	157
11	4	11	28	5	3	5	5	21	4	86
12	4	15	18	10	5	7	4	21	2	86
13	4	9	12	5	8	6	5	10	1	60
14	5	12	10	5	2	3	1	14	2	54
15	4	8	1	2	1	0	0	3	1	20
16	0	3	0	2	2	2	0	11	1	21
17	2	2	4	1	1	2	1	8	0	21
18	3	4	1	1	3	3	3	10	1	29
19	2	2	3	0	0	0	0	1	2	10
20	0	3	1	1	2	1	0	2	1	11
21	1	4	2	0	3	1	1	7	2	21
22	1	4	4	2	1	1	1	3	1	18
24	0	0	0	0	0	0	0	0	1	1
25	0	0	0	0	0	0	0	1	0	1
26	0	0	0	0	0	0	0	1	0	1
29	0	0	0	1	0	0	0	0	0	1
30	1	0	0	0	0	0	0	0	0	1
33	0	1	0	0	0	0	0	0	0	1
Total general	137	429	508	153	189	157	111	629	108	2.421

Tabla 35. Distribución según el motivo de la IVE

Motivo de la IVE	n	%
A petición de la mujer	2.168	89,55
Grave riesgo para la vida o la salud de la embarazada	115	4,75
Riesgo de graves anomalías en el feto	129	5,33
Anomalías fetales incompatibles con la vida o enfermedad grave e incurable	9	0,37
Total	2.421	100

En el 10,5% de los casos el motivo de la IVE es el grave riesgo para la vida o salud de la embarazada o por riesgo de graves anomalías o anomalías incompatibles con la vida o enfermedad grave del feto. El resto de las IVE (89,5%) son a petición de la mujer.

Tabla 36. Distribución IVE por causas de grave riesgo para la vida o salud de la embarazada

Causas de grave riesgo para la vida o salud de la embarazada	n	%
Reacción aguda de estrés	4	3,48
Trastorno adaptativo, no especificado	1	0,87
Trastorno adaptativo con estado de ánimo depresivo	44	38,26
Trastorno adaptativo con ansiedad	13	11,30
Trastorno adaptativo mixto, con ansiedad y depresión	53	46,09
TOTAL	115	100

Entre las causas de grave riesgo para la vida o salud de la embarazada que motivan la realización de la IVE, cabe destacar con un 46% de los casos el trastorno adaptativo mixto con ansiedad y depresión, seguido del trastorno adaptativo con estado de ánimo depresivo (38,3%) o con ansiedad (11,3%).

Tabla 37. Distribución de IVE por causas de riesgo de graves anomalías en el feto.

Causas de riesgo de graves anomalías en el feto*	n	%
Atención materna relacionada con el feto y la cavidad amniótica y posibles problemas en el parto	5	3,62
Ciertas afecciones originadas en el período perinatal	1	0,72
Malformaciones congénitas del sistema nervioso	5	3,62
Malformaciones congénitas del aparato circulatorio	10	7,25
Malformaciones congénitas del aparato digestivo	2	1,44
Otras malformaciones congénitas múltiples	50	36,23
Síndrome de Down	49	35,51
Síndrome de Edwards	9	6,52
Síndrome de Patau	1	0,72
Síndrome de Turner	4	2,9
Síndrome de Klinefelter	1	0,72
Trisomía de cromosomas completos sin mosaicismo (no disyunción meiótica)	1	0,72
Total	138	100

*Posibilidad causa múltiple

El 47% de las IVE por causa de riesgo de graves anomalías en el feto corresponde a cromosomopatías (35,5% S.Down, 6,5% S.Edwards, 5% otras anomalías cromosómicas), destacando también otras malformaciones congénitas (36,2%) y las malformaciones del aparato circulatorio con el 7,2% de los casos.

Tabla 38. Distribución de IVE según motivo de la intervención y semanas de gestación.

Semanas gestación	A petición de la mujer		Riesgo embarazada o feto		Total	
	n	%	n	%	n	%
8 o menos	1.511	69,70%	57	22,53	1.568	64,77
9 a 14	657	30,30%	39	15,41	696	28,79
15 a 22	0	0,00%	151	59,68	151	6,24
23 o más	0	0,00%	6	2,37	6	0,25
Total	2.168	100,00%	253	100	2.421	100

Todas las IVE a petición de la mujer se realizaron antes de las 15 semanas de gestación, y el 70% de ellas antes de la semana 9. En cuanto a las IVE motivadas por riesgos para la embarazada o riesgo fetal el 61,7% se realizaron después de las 15 semanas de gestación.

Tabla 39. Distribución de IVE según método de intervención y ubicación del centro.

Método de intervención*	Centros de Castilla y León		Centros de otras CCAA		Total	
	n	%	n	%	n	%
Dilatación y evacuación	2.040	80,76	44	11,31%	2.084	71,49%
Dilatación y aspiración	315	12,47	310	79,69%	625	21,44%
Mifepristona	105	4,16	12	3,08%	117	4,01%
Prostaglandina	66	2,61	16	4,11%	82	2,81%
Otros métodos	0	0	7	1,80%	7	0,24%
Total	2.526	100	389	100,00%	2.915	100,00%

*Posibilidad de combinación de métodos

El método más utilizado en los centros de Castilla y León para realizar las IVE fue el de dilatación y evacuación (80,8%), mientras que en los centros ubicados en otras comunidades autónomas el método de la dilatación y aspiración es el que se utiliza con más frecuencia (79,7%). Comparando esos datos con los de la tabla CyL 3 se puede observar que es frecuente la aplicación de más de un método.

EVOLUCIÓN DE LAS IVE REALIZADAS EN MUJERES RESIDENTES EN CASTILLA Y LEÓN. 2001-2020.

Figura 3. Evolución IVE en residentes en Castilla y León. 2001- 2020.

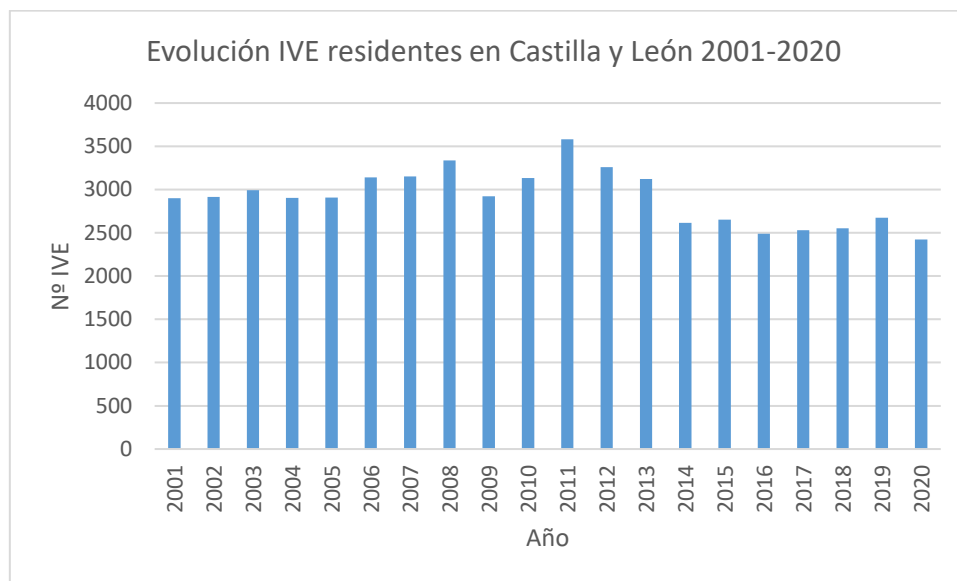

Desde el año 2001, el mayor pico de IVE realizadas en mujeres residentes en Castilla y León se observa en el año 2011 con 3582 IVE. A partir de ese año el número desciende progresivamente hasta 2014 en que se estabiliza, con un ligero aumento en 2015 y 2019, y de nuevo un descenso del número de IVE en 2020 respecto al año anterior.

Tabla 40. Evolución IVE en residentes en Castilla y León por provincia y año. 2001-2020.

Año	Provincia de residencia									
	Ávila	Burgos	León	Palencia	Salamanca	Segovia	Soria	Valladolid	Zamora	Castilla y León
2001	110	374	677	183	354	149	109	772	173	2.901
2002	121	357	694	186	335	159	118	793	151	2.914
2003	113	345	723	172	359	158	150	799	174	2.993
2004	128	372	699	191	285	152	153	790	134	2.904
2005	111	401	704	186	222	193	161	797	133	2.908
2006	119	453	813	243	218	198	165	792	138	3.139
2007	153	480	696	203	229	214	157	853	168	3.153
2008	174	496	772	204	237	263	157	866	167	3.336
2009	179	388	676	181	200	186	167	818	126	2.921
2010	164	459	690	224	215	201	176	851	153	3.133
2011	178	500	780	219	236	285	204	1011	169	3.582
2012	183	503	667	222	212	243	186	878	167	3.261
2013	179	485	690	217	193	247	154	827	129	3.121
2014	133	401	606	176	143	180	116	704	156	2.615
2015	145	402	611	189	129	196	113	723	144	2.652
2016	137	388	606	199	140	145	101	653	121	2.490
2017	126	378	586	163	151	174	122	695	136	2.531
2018	146	390	594	183	175	163	105	656	139	2.551
2019	150	430	562	177	204	199	113	693	146	2.674
2020	137	429	508	153	189	157	111	629	108	2.421
Total	2.886	8.431	13.354	3.871	4.426	3.862	2.838	15.600	2932	58.200

Figura 4. Evolución IVE en residentes en Castilla y León por provincia. 2001-2020.

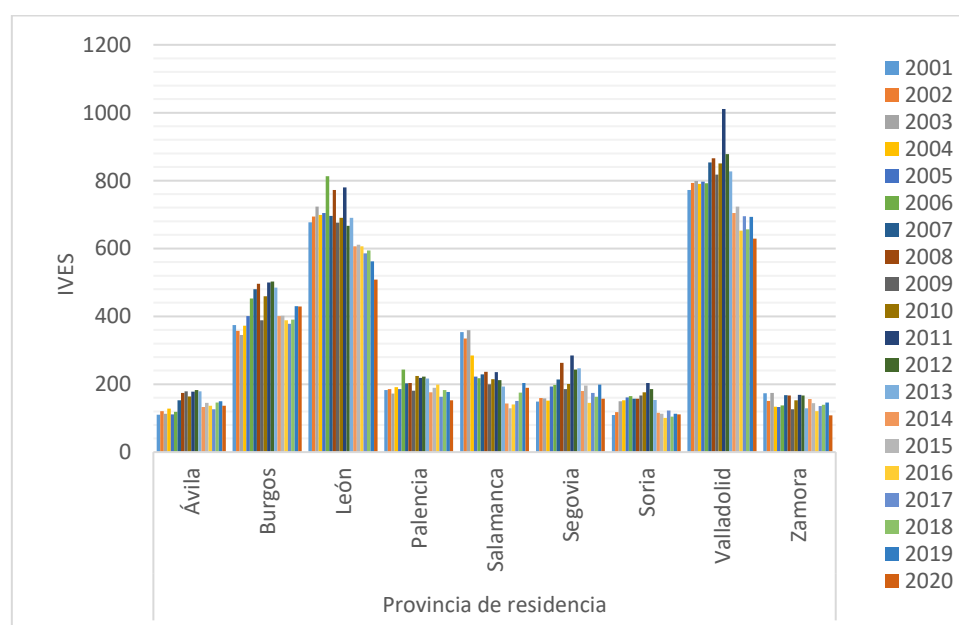

CONCLUSIONES 2020

En el año 2020 se han notificado 2.421 IVE en mujeres con residencia en Castilla y León. Esto supone una disminución del 9,46% respecto al año 2019. Los mayores descensos se registraron en Zamora (-26%) y Segovia (-21) aunque afectaron a todas las provincias excepto a Burgos, donde la cifra permaneció estable (Tabla 2). El mayor número de interrupciones voluntarias del embarazo se observa en las provincias de Valladolid y León, que conjuntamente suponen casi la mitad del total (Tabla 1).

Durante el año 2020, el número de IVE que han contado con financiación pública supera al de las realizadas sin financiación en todas las provincias excepto en León y Palencia, (tabla 6 y figura 2). La mayor parte de las IVE son realizadas en centros de Castilla y León (84,3%) (Tabla 11). Durante este período ha aumentado el porcentaje de intervenciones en Castilla y León respecto a las realizadas en otras CCAA.

La tasa de IVE es de 6,5 por cada 1000 mujeres residentes en Castilla y León (Tabla 5), considerando la población en el rango entre 15 y 44 años, lo que la sitúa muy por debajo de la tasa nacional de 2019 (11,53/1000 mujeres).

Respecto a las mujeres:

- La edad de las mujeres se encuentra comprendida entre los 13 (1 caso) y los 51 años (1 caso). El 80% de las interrupciones se registran en mujeres con edad entre los 20 y 39 años (Figura 1 y Tabla 3), registrándose las tasas más altas entre los 20 y 24 años, y observándose un descenso progresivo con el incremento de la edad. Las tasas mayores se registran en ese grupo etario en Soria (12,45 IVE/1000 mujeres) y Valladolid (12,36 IVE/1000 mujeres) (Tablas 4 y 5). El 70,4% reside en grandes poblaciones (Tabla 32).
- Hasta los 24 años predomina la convivencia con padres o familiares, pero a partir de esa edad es superior el número de las que conviven en pareja, que supone más de la mitad del total (Tabla 9).
- La mitad de las mujeres refiere no tener hijos a su cargo (Tabla 10).
- Casi las tres cuartas partes de las mujeres han nacido en España (72%). Del resto, destacan las nacidas en Bulgaria (4,9%) y Rumanía (3,9%) (Tabla 13).
- La distribución por nacionalidad es muy similar a la del lugar de nacimiento, con un 72,5% de las mujeres con nacionalidad española, 10,2% con nacionalidades de otros países de Europa, 13,5% de América (República Dominicana 2,2%, Colombia 1,9% y Ecuador 1,6%) y 2,9% África (Marruecos con un 2,3%) (Tablas 15 y 16). La mitad de las extranjeras llegaron a España entre los años 2001 y 2010 (Tabla 17).
- El 33,5% de las mujeres cuentan con estudios de bachillerato o formación profesional, el 30,6% de ESO o equivalentes y el 22% tienen estudios superiores universitarios. El



0,45% son analfabetas o no tienen estudios. El número de mujeres con estudios superiores aumenta con la edad de realización de la IVE. A mayor nivel de estudios mayor % de mujeres con ingresos propios. El nivel de formación es mayor entre las mujeres españolas que entre las de otros países (Tabla 20).

- El 60,4% de las mujeres cuentan con ingresos económicos propios, obtenidos en su mayoría (55,4%) por trabajo por cuenta ajena (Tablas 21 y 22). La mitad de las mujeres que carecen de ingresos económicos propios los reciben de familiares (48,3%) mientras que el 40,2% los reciben de su pareja (Tabla 24).
- La mitad de las mujeres a las que se les realizó una IVE no tenían ningún hijo (49,9) (Tabla 10) y sólo el 7% tienen 3 o más hijos (Tabla 25). La mayoría de las mujeres a las que se les realizó una IVE no tenían otra anterior (72,7%).
- Para el 7,8 % de las mujeres era al menos la tercera ocasión en que se le realizaba una IVE (Tabla 26). Entre las mujeres a quienes se les había realizado alguna IVE anteriormente, predominan aquéllas que ya tienen hijos a su cargo (Tablas 26 y 27).
- Los métodos anticonceptivos más utilizados son los de barrera (46,1%) y los hormonales (18,6%), pero 1 de cada 3 mujeres no emplean anticonceptivos de forma habitual (Tabla 31).
- El 57% de mujeres fueron informadas por primera vez sobre la posibilidad de la interrupción del embarazo en centros sanitarios públicos, seguidas del 30% que recibieron información a través de Internet (Tabla 30).
- El principal motivo para la IVE es a petición de la mujer (89,5%). El grave riesgo para la vida o la salud de la embarazada o el riesgo de graves anomalías en el feto suponen el 4,8% y el 5,7% de las IVE respectivamente (Tabla 35).
- El 64,8% de las IVE tiene lugar antes de las 9 semanas de gestación y el 93,6 % antes de las 15 semanas (Tabla 33).
- El método de intervención principalmente utilizado en las IVE es el de dilatación y evacuación (71,5%), seguido por el de dilatación y aspiración (21,5%). En las practicadas en centros de Castilla y León la dilatación y evacuación es el método más frecuente con el 80,8%, mientras que en los centros de otras Comunidades es el de la dilatación y aspiración con el 79,7% (Tabla 39).

ANEXOS 2020

Interrupción Voluntaria del Embarazo en Castilla y León. Año 2020

Resultados expresados por Comunidad Autónoma y provincias.

Interrupción Voluntaria del Embarazo en Castilla y León. Año 2020.

Tabla CyL 1. I.V.E. Número según grupo de edad y convivencia, nivel de instrucción, tipo de hábitat y número de hijos vivos actualmente.

	Edad grupos								Total
	<15	15-19	20-24	25-29	30-34	35-39	40-44	>44	
TOTAL IVE	6	241	524	466	481	475	209	19	2421
Convivencia con hijos									
Sola	0	0	11	20	36	38	23	2	130
En pareja	0	9	93	166	234	276	132	15	925
Padres/familia	0	5	39	25	20	15	6	0	110
Otras	0	0	1	5	8	8	2	0	24
No consta	0	0	1	1	4	1	0	0	7
Convivencia sin hijos									
Sola	0	6	34	39	46	36	13	0	174
En pareja	0	18	97	100	91	86	29	2	423
Padres/familia	6	183	213	88	27	11	1	0	529
Otras	0	16	31	20	8	0	0	0	75
No consta	0	1	2	1	7	2	1	0	14
Convivencia no consta hijos									
Sola	0	0	0	0	0	1	1	0	2
En pareja	0	0	1	0	0	0	0	0	1
Padres/familia	0	3	0	0	0	1	0	0	4
Otras	0	0	0	0	0	0	0	0	0
No consta	0	0	1	1	0	0	1	0	3
Nivel de Instrucción									
Analfabeta	0	3	2	2	1	2	1	0	11
Primer grado	3	45	56	57	64	47	27	2	301
ESO y equivalentes	3	125	185	153	128	115	27	4	740
Bachillerato y FP	0	59	195	162	154	163	74	5	812
Escuelas universitarias y facultades	0	9	82	89	127	142	75	8	532
No clasificables	0	0	0	0	0	1	0	0	1
No consta	0	0	4	3	7	5	5	0	24
Tipo de Hábitat									
10000 y menos	3	72	125	134	151	147	78	7	717
10001-50000	1	25	63	58	70	58	24	3	302
50001-500000	2	144	336	274	260	270	107	9	1402
Nºhijos vivos actualmente									
Ningún hijo	6	228	374	244	176	134	43	2	1207
Uno	0	12	106	112	125	132	65	9	561
Dos	0	0	34	81	127	159	75	6	482
Tres	0	1	10	21	42	38	14	1	127
Cuatro	0	0	0	8	5	9	7	1	30
Cinco o mas	0	0	0	0	6	3	5	0	14

Tabla CyL 2. I.V.E. Número según grupo de edad y número de abortos voluntarios anteriores al actual, métodos anticonceptivos, tipo de centro, lugar de información, semanas de gestación

	Edad grupos								Total
	<15	15-19	20-24	25-29	30-34	35-39	40-44	>44	
TOTAL IVE	6	241	524	466	481	475	209	19	2421
Nº Abortos voluntarios anteriores									
Ninguno	5	216	390	311	331	329	163	15	1760
Uno	1	22	102	116	95	98	36	2	472
Dos	0	3	28	22	34	30	10	1	128
Tres	0	0	4	12	13	12	0	1	42
Cuatro	0	0	0	4	3	3	0	0	10
Cinco o mas	0	0	0	1	5	3	0	0	9
Métodos anticonceptivos									
Naturales	0	0	3	1	5	8	5	1	23
Barrera	0	144	249	203	201	222	88	9	1116
Mecánicos	0	1	2	5	8	8	5	1	30
Hormonales	0	25	122	109	107	67	20	1	451
Definitivos	0	0	1	1	2	1	2	1	8
No consta	0	4	18	8	17	20	8	0	75
No utiliza	6	67	129	139	141	149	81	6	718
Tipo de centro									
Hospitalario	3	39	76	66	67	60	29	3	343
Público	0	4	12	8	17	15	3	1	60
Privado	3	35	64	58	50	45	26	2	283
Extrahospitalario	3	202	448	400	414	415	180	16	2078
Público	0	0	0	0	0	0	0	0	0
Privado	3	202	448	400	414	415	180	16	2078
Lugar de información									
C.S.Público	5	153	327	275	255	238	119	9	1381
C.S.Privado	0	10	15	24	39	35	19	0	142
Teléfono/Información al ciudadano	0	0	3	1	1	1	0	1	7
Amigos/familia	1	20	38	27	32	34	5	1	158
Medios Comunicación	0	0	0	0	0	1	0	0	1
Internet	0	57	141	138	153	166	66	8	729
No consta	0	1	0	1	1	0	0	0	3
Semanas de Gestación									
8 o menos	4	151	354	322	309	291	127	10	1568
9-14 semanas	2	79	155	130	143	127	54	6	696
15-22 semanas	0	10	14	14	26	56	28	3	151
23 o más semanas	0	1	1	0	3	1	0	0	6

Tabla CyL 3. I.V.E. Número según grupo de edad y motivo de interrupción del embarazo, método empleado para la interrupción.

	Edad grupos								Total
	<15	15-19	20-24	25-29	30-34	35-39	40-44	>44	
TOTAL IVE	6	241	524	466	481	475	209	19	2421
Motivo Interrupción									
A petición de la mujer	6	224	490	440	433	390	170	15	2168
Grave riesgo para la vida o salud de la mujer	0	15	28	17	18	28	9	0	115
Riesgo de graves anomalías en el feto	0	1	5	9	26	54	30	4	129
Anomalías fetales incompatibles con la vida	0	1	1	0	4	3	0	0	9
Varios Motivos	0	0	0	0	0	0	0	0	0
Principal Método de Intervención									
Dilatación y evacuación	3	203	442	399	421	414	185	17	2084
Dilatación y aspiración	3	35	79	61	54	55	23	0	310
Mifepristona	0	0	2	4	2	3	1	0	12
Prostaglandinas	0	1	0	1	4	1	0	2	9
Otros/NC	0	2	1	1	0	2	0	0	6

Tabla CyL 4. I.V.E. número según nivel de instrucción, situación laboral de la mujer, utilización de métodos anticonceptivos, lugar de información, semanas de gestación y motivo de la interrupción.

	Nivel de instrucción							
	Analfabeta/ Sin estudios	Primer grado	ESO y equiv.	Bachillerato FP	Escuelas Universitarias, Facultades	No clasificable	No consta	Total
Total IVE	11	301	740	812	532	1	24	2421
Situación laboral								
Trabajadora Cuenta propia	0	7	25	34	24	0	0	90
Trabajadora Cuenta Ajena	6	108	375	468	375	1	9	1342
Pensionista	0	2	4	1	0	0	0	7
Estudiante	0	34	94	120	76	0	0	324
Desempleada	2	70	158	132	34	0	4	400
Trabajo Doméstico no remunerado	3	77	77	51	17	0	1	226
Otras	0	2	3	1	2	0	0	8
No consta	0	1	4	5	4	0	10	24
Métodos Anticonceptivos								
Naturales	0	2	4	12	5	0	0	23
Barrera	2	117	339	375	280	1	2	1116
Mecánicos	0	3	7	8	12	0	0	30
Hormonales	2	46	165	170	66	0	2	451
Definitivos	0	0	3	5	0	0	0	8
No consta	0	3	10	18	29	0	15	75
No utiliza	7	130	212	224	140	0	5	718
Lugar de Información								
C.S.Público	7	231	467	436	232	0	8	1381
C.S.Privado	1	9	31	62	38	0	1	142
Teléfono/Información al ciudadano	0	0	2	4	1	0	0	7
Amigos/familia	2	13	60	54	27	0	2	158
Medios de Comunicación	0	0	0	1	0	0	0	1
Internet	1	48	180	254	233	1	12	729
No consta	0	0	0	1	1	0	1	3
Semanas de Gestación								
8 o menos	4	176	452	539	375	1	21	1568
9-14 semanas	6	100	252	236	101	0	1	696
15-22 semanas	1	23	35	36	54	0	2	151
23 o más semanas	0	2	1	1	2	0	0	6
Motivo Interrupción								
A petición de la mujer	10	273	675	739	448	1	22	2168
Grave riesgo para la vida o salud de la mujer	1	10	43	37	24	0	0	115
Riesgo de graves anomalías en el feto	0	16	20	34	58	0	1	129
Anomalías fetales incomp. con la vida	0	2	2	2	2	0	1	9
Varios Motivos	0	0	0	0	0	0	0	0

Tabla CyL 5. I.V.E. Número según tipo de centro y semanas de gestación, motivo de la interrupción y método empleado en la intervención

	Tipo de Centro						TOTAL
	Hospitalario			Extrahospitalario			
	Público	Privado	Total	Público	Privado	Total	
TOTAL I.V.E.	60	283	343	0	2078	2078	2421
Semanas de Gestación							
8 o menos	42	149	191	0	1377	1377	1568
9-14 semanas	15	99	114	0	582	582	696
15-22 semanas	3	32	35	0	116	116	151
23 o más semanas	0	3	3	0	3	3	6
Motivo Interrupción							
A petición de la mujer	56	216	272	0	1896	1896	2168
Grave riesgo para la vida o salud de la mujer	0	41	41	0	74	74	115
Riesgo de graves anomalías en el feto	1	23	24	0	105	105	129
Anomalías fetales incompatibles con la vida	3	3	6	0	3	3	9
Varios Motivos	0	0	0	0	0	0	0
Principal Método de Intervención							
Dilatación y evacuación	60	31	91	0	1993	1993	2084
Dilatación y aspiración	0	242	242	0	68	68	310
Mifepristona	0	0	0	0	12	12	12
Prostaglandinas	0	9	9	0	0	0	9
Otros/NC	0	1	1	0	5	5	6

Interrupción Voluntaria del Embarazo en Ávila. Año 2020.

Tabla Ávila 1. I.V.E. Número según grupo de edad y convivencia, nivel de instrucción, tipo de hábitat y número de hijos vivos actualmente.

	Edad grupos								Total
	<15	15-19	20-24	25-29	30-34	35-39	40-44	>44	
TOTAL IVE	2	14	26	31	26	25	12	1	137
Convivencia con hijos									
Sola	0	0	0	1	5	4	3	0	13
En pareja	0	0	2	13	10	13	5	1	44
Padres/familia	0	1	3	4	5	4	1	0	18
Otras	0	0	0	0	0	0	1	0	1
No consta	0	0	0	0	0	0	0	0	0
Convivencia sin hijos									
Sola	0	1	2	1	3	0	0	0	7
En pareja	0	0	3	5	3	4	2	0	17
Padres/familia	2	10	14	7	0	0	0	0	33
Otras	0	1	2	0	0	0	0	0	3
No consta	0	0	0	0	0	0	0	0	0
Convivencia no consta hijos									
Sola	0	0	0	0	0	0	0	0	0
En pareja	0	0	0	0	0	0	0	0	0
Padres/familia	0	1	0	0	0	0	0	0	1
Otras	0	0	0	0	0	0	0	0	0
No consta	0	0	0	0	0	0	0	0	0
Nivel de Instrucción									
Analfabeta	0	0	0	1	0	0	0	0	1
Primer grado	0	0	0	1	1	3	1	0	6
ESO y equivalentes	2	6	7	11	2	4	3	1	36
Bachillerato y FP	0	5	16	16	16	9	7	0	69
Escuelas universitarias y facultades	0	3	3	2	6	8	1	0	23
No clasificables	0	0	0	0	0	1	0	0	1
No consta	0	0	0	0	1	0	0	0	1
Tipo de Hábitat									
10000 y menos	2	8	9	18	13	18	5	1	74
10001-50000	0	0	0	0	0	0	0	0	0
50001-500000	0	6	17	13	13	7	7	0	63
500001 y más	0	0	0	0	0	0	0	0	0
Nºhijos vivos actualmente									
Ningún hijo	2	13	21	13	5	4	2	0	60
Uno	0	1	4	9	6	8	4	1	33
Dos	0	0	1	8	13	9	4	0	35
Tres	0	0	0	0	1	3	2	0	6
Cuatro	0	0	0	1	0	1	0	0	2
Cinco o mas	0	0	0	0	1	0	0	0	1

Tabla Ávila 2. I.V.E. Número según grupo de edad y número de abortos voluntarios anteriores al actual, métodos anticonceptivos, tipo de centro, lugar de información y semanas de gestación.

	Edad grupos								Total
	<15	15-19	20-24	25-29	30-34	35-39	40-44	>44	
TOTAL IVE	2	14	26	31	26	25	12	1	137
Nº Abortos voluntarios anteriores									
Ninguno	1	11	22	21	12	11	6	1	85
Uno	1	2	3	7	8	7	4	0	32
Dos	0	1	1	2	4	5	2	0	15
Tres	0	0	0	0	0	0	0	0	0
Cuatro	0	0	0	1	1	1	0	0	3
Cinco o mas	0	0	0	0	1	1	0	0	2
Métodos anticonceptivos									
Naturales	0	0	0	0	0	0	0	0	0
Barrera	0	6	6	5	2	10	4	0	33
Mecánicos	0	0	0	0	0	0	0	0	0
Hormonales	0	2	2	5	4	3	0	0	16
Definitivos/Otros	0	0	0	0	3	0	1	0	4
No consta	0	0	0	0	0	0	0	0	0
No utiliza	2	6	18	21	17	12	7	1	84
Tipo de centro									
Hospitalario	2	13	21	25	22	16	10	0	109
Público	0	0	0	0	0	0	0	0	0
Privado	2	13	21	25	22	16	10	0	109
Extrahospitalario	0	1	5	6	4	9	2	1	28
Público	0	0	0	0	0	0	0	0	0
Privado	0	1	5	6	4	9	2	1	28
Lugar de información									
C.S. Público	2	13	16	22	17	12	9	0	91
C.S. Privado	0	0	1	3	3	3	1	0	11
Teléfono/Información al ciudadano	0	0	0	1	0	0	0	1	2
Amigos/familia	0	0	1	1	1	3	0	0	6
Medios Comunicación	0	0	0	0	0	1	0	0	1
Internet	0	1	8	4	5	6	2	0	26
No consta	0	0	0	0	0	0	0	0	0
Semanas de Gestación									
8 o menos	2	10	18	19	18	13	8	1	89
9-14 semanas	0	4	7	10	4	7	2	0	34
15-22 semanas	0	0	1	2	3	5	2	0	13
23 o más semanas	0	0	0	0	1	0	0	0	1

Tabla Ávila 3. I.V.E. Número según grupo de edad y motivo de interrupción del embarazo y método empleado para la interrupción.

	Edad grupos							Total	
	<15	15-19	20-24	25-29	30-34	35-39	40-44		>44
TOTAL IVE	2	14	26	31	26	25	12	1	137
Motivo Interrupción									
A petición de la mujer	2	13	21	26	20	15	8	1	106
Grave riesgo para la vida o salud de la mujer	0	1	5	3	3	6	2	0	20
Riesgo de graves anomalías en el feto	0	0	0	2	2	4	2	0	10
Anomalías fetales incompatibles con la vida	0	0	0	0	1	0	0	0	1
Principal Método de Intervención									
Dilatación y evacuación	0	2	2	6	7	11	4	1	33
Dilatación y aspiración	2	12	24	24	17	14	8	0	101
Mifepristona	0	0	0	0	0	0	0	0	0
Prostaglandinas	0	0	0	1	2	0	0	0	3
Otros/NC	0	0	0	0	0	0	0	0	0

Tabla Ávila 4. I.V.E. número según nivel de instrucción y situación laboral de la mujer, utilización de métodos anticonceptivos, lugar de información, semanas de gestación y motivo de la interrupción.

	Nivel de instrucción							
	Analfabeta/Sin estudios	Primer grado	ESO y equiv	Bachillerato FP	Escuelas Univer. Facultades	No clasificable	No consta	Total
Total IVE	1	6	36	69	23	1	1	137
Situación laboral								
Trabajadora Cuenta propia	0	0	1	2	1	0	0	4
Trabajadora Cuenta Ajena	1	1	21	40	16	1	0	80
Pensionista	0	0	0	0	0	0	0	0
Estudiante	0	0	7	5	5	0	0	17
Desempleada	0	4	6	21	1	0	1	33
Trabajo Doméstico no remunerado	0	1	1	0	0	0	0	2
Otras	0	0	0	0	0	0	0	0
No consta	0	0	0	1	0	0	0	1
Métodos Anticonceptivos								
Naturales	0	0	0	0	0	0	0	0
Barrera	0	0	8	12	12	1	0	33
Mecánicos	0	0	0	0	0	0	0	0
Hormonales	0	0	6	10	0	0	0	16
Definitivos/Otros	0	0	0	3	0	0	1	4
No utiliza	1	6	22	44	11	0	0	84
Lugar de Información								
C.S.Público	0	6	24	48	13	0	0	91
C.S.Privado	0	0	0	8	3	0	0	11
Teléfono/Información al ciudadano	0	0	1	1	0	0	0	2
Amigos/familia	0	0	4	1	1	0	0	6
Medios de Comunicación	0	0	0	1	0	0	0	1
Internet	1	0	7	10	6	1	1	26
No consta	0	0	0	0	0	0	0	0
Semanas de Gestación								
8 o menos	1	2	24	49	11	1	1	89
9-14 semanas	0	2	9	16	7	0	0	34
15-22 semanas	0	2	3	4	4	0	0	13
23 o más semanas	0	0	0	0	1	0	0	1
Motivo Interrupción								
A petición de la mujer	1	4	29	56	14	1	1	106
Grave riesgo para la vida o salud de la mujer	0	1	5	10	4	0	0	20
Riesgo de graves anomalías en el feto	0	1	2	3	4	0	0	10
Anomalías fetales incompatibles con la vida	0	0	0	0	1	0	0	1

Tabla Ávila 5. I.V.E. Número según tipo de centro y semanas de gestación, motivo de la interrupción y principal método empleado en la intervención.

	Tipo de Centro						TOTAL
	Hospitalario			Extrahospitalario			
	Público	Privado	Total	Público	Privado	Total	
TOTAL I.V.E.	0	109	109	0	28	28	137
Semanas de Gestación							
8 o menos	0	68	68	0	21	21	89
9-14 semanas	0	28	28	0	6	6	34
15-22 semanas	0	12	12	0	1	1	13
23 o más semanas	0	1	1	0	0	0	1
Motivo Interrupción							
A petición de la mujer	0	88	88	0	18	18	106
Grave riesgo para la vida o salud de la mujer	0	10	10	0	10	10	20
Riesgo de graves anomalías en el feto	0	10	10	0	0	0	10
Anomalías fetales incompatibles con la vida	0	1	1	0	0	0	1
Principal Método de Intervención							
Dilatación y evacuación	0	15	15	0	18	18	33
Dilatación y aspiración	0	91	91	0	10	10	101
Mifepristona	0	0	0	0	0	0	0
Prostaglandinas	0	3	3	0	0	0	3
Otros/NC	0	0	0	0	0	0	0

Interrupción Voluntaria del Embarazo en Burgos. Año 2020.

Tabla Burgos 1. I.V.E. Número según grupo de edad y convivencia, nivel de instrucción, tipo de hábitat y número de hijos vivos actualmente.

	Edad grupos								Total
	<15	15-19	20-24	25-29	30-34	35-39	40-44	>44	
TOTAL IVE	0	41	92	73	101	83	36	3	429
Convivencia con hijos									
Sola	0	0	1	4	6	7	3	0	21
En pareja	0	1	20	23	44	57	21	2	168
Padres/familia	0	1	5	5	5	0	0	0	16
Otras	0	0	0	1	4	0	1	0	6
No consta	0	0	1	1	2	0	0	0	4
Convivencia sin hijos									
Sola	0	1	5	8	9	5	3	0	31
En pareja	0	3	17	18	19	11	8	1	77
Padres/familia	0	30	33	10	5	1	0	0	79
Otras	0	4	9	2	2	0	0	0	17
No consta	0	0	1	0	5	1	0	0	7
Convivencia no consta hijos									
Sola	0	0	0	0	0	1	0	0	1
En pareja	0	0	0	0	0	0	0	0	0
Padres/familia	0	1	0	0	0	0	0	0	1
Otras	0	0	0	0	0	0	0	0	0
No consta	0	0	0	1	0	0	0	0	1
Nivel de Instrucción									
Analfabeta	0	0	1	0	0	0	0	0	1
Primer grado	0	3	7	8	13	13	3	0	48
ESO y equivalentes	0	35	28	24	22	12	3	1	125
Bachillerato y FP	0	10	30	29	28	34	13	0	144
Escuelas universitarias y facultades	0	0	7	28	23	28	15	2	103
No clasificables	0	0	0	0	0	0	0	0	0
No consta	0	0	3	0	4	2	0	0	9
Tipo de Hábitat									
10000 y menos	0	3	7	10	19	15	10	2	66
10001-50000	0	13	29	14	32	22	7	0	117
50001-500000	0	25	56	49	50	46	19	1	246
500001 y más	0	0	0	0	0	0	0	0	0
Nº hijos vivos actualmente									
Ningún hijo	0	39	65	39	40	19	11	1	214
Uno	0	2	18	15	27	25	7	2	96
Dos	0	0	6	15	19	28	17	0	85
Tres	0	0	3	4	8	9	0	0	24
Cuatro	0	0	0	0	4	2	1	0	7
Cinco o mas	0	0	0	0	3	0	0	0	3

Tabla Burgos 2. I.V.E. Número según grupo de edad y número de abortos voluntarios anteriores al actual, métodos anticonceptivos, tipo de centro, lugar de información y semanas de gestación.

	Edad grupos								
	<15	15-19	20-24	25-29	30-34	35-39	40-44	>44	Total
TOTAL IVE	0	41	92	73	101	83	36	3	429
Nº Abortos voluntarios anteriores									
Ninguno	0	38	70	52	73	61	29	1	324
Uno	0	3	20	16	15	12	5	1	72
Dos	0	0	2	2	8	6	2	0	20
Tres	0	0	0	3	2	3	0	1	9
Cuatro	0	0	0	0	1	1	0	0	2
Cinco o mas	0	0	0	0	2	0	0	0	2
Métodos anticonceptivos									
Naturales	0	0	0	0	2	0	1	0	3
Barrera	0	28	47	40	39	38	18	1	211
Mecánicos	0	0	0	2	2	2	1	0	7
Hormonales	0	7	21	15	24	11	5	0	83
Definitivos	0	0	1	1	1	0	1	0	4
No consta	0	1	1	0	1	1	1	0	5
No utiliza	0	5	22	15	32	31	9	2	116
Tipo de centro									
Hospitalario	0	4	15	10	20	16	3	2	70
Público	0	4	12	8	17	15	3	1	60
Privado	0	0	3	2	3	1	0	1	10
Extrahospitalario	0	37	77	63	81	67	33	1	359
Público	0	0	0	0	0	0	0	0	0
Privado	0	37	77	63	81	67	33	1	359
Lugar de información									
C.S.Público	0	37	67	54	78	66	28	2	332
C.S.Privado	0	1	3	4	3	3	2	0	16
Teléfono/Información al ciudadano	0	0	3	0	0	0	0	0	3
Amigos/familia	0	0	3	3	6	1	0	0	13
Medios Comunicación	0	0	0	0	0	0	0	0	0
Internet	0	3	16	12	14	13	6	1	65
No consta	0	0	0	0	0	0	0	0	0
Semanas de Gestación									
8 o menos	0	23	75	59	66	51	24	1	299
9-14 semanas	0	16	13	13	27	20	9	1	99
15-22 semanas	0	2	3	1	8	12	3	1	30
23 o más semanas	0	0	1	0	0	0	0	0	1

Tabla Burgos 3. I.V.E. Número según grupo de edad y motivo de interrupción del embarazo y método empleado para la interrupción.

	Edad grupos								Total
	<15	15-19	20-24	25-29	30-34	35-39	40-44	>44	
TOTAL IVE	0	41	92	73	101	83	36	3	429
Motivo Interrupción									
A petición de la mujer	0	39	85	71	89	69	30	2	385
Grave riesgo para la vida o salud de la mujer	0	2	3	1	3	2	1	0	12
Riesgo de graves anomalías en el feto	0	0	3	1	8	10	5	1	28
Anomalías fetales incompatibles con la vida	0	0	1	0	1	2	0	0	4
Principal Método de Intervención									
Dilatación y evacuación	0	39	87	67	94	76	34	2	399
Dilatación y aspiración	0	1	4	3	5	4	2	0	19
Mifepristona	0	0	0	3	2	3	0	0	8
Prostaglandinas	0	0	0	0	0	0	0	1	1
Otros/NC	0	1	1	0	0	0	0	0	2

Tabla Burgos 4. I.V.E. número según nivel de instrucción y situación laboral de la mujer, utilización de métodos anticonceptivos, lugar de información, semanas de gestación y motivo de la interrupción.

	Nivel de instrucción						Total
	Analfabeta/Sin estudios	Primer grado	ESO y equiv.	Bachillerato FP	Escuelas Univer. Facultades	No consta	
Total IVE	1	64	111	156	88	9	429
Situación laboral							
Trabajadora Cuenta propia	0	1	4	3	5	0	13
Trabajadora Cuenta Ajena	1	24	58	95	66	3	247
Pensionista	0	1	0	1	0	0	2
Estudiante	0	7	14	23	7	0	51
Desempleada	0	14	23	25	5	0	67
Trabajo Doméstico no remunerado	0	16	9	8	5	1	39
Otras	0	0	1	0	0	0	1
No consta	0	1	2	1	0	5	9
Métodos Anticonceptivos							
Naturales	0	1	0	1	1	0	3
Barrera	1	23	54	82	49	2	211
Mecánicos	0	0	1	3	3	0	7
Hormonales	0	12	24	33	12	2	83
Definitivos/Otros	0	0	3	1	0	0	4
No consta	0	0	2	0	1	2	5
No utiliza	0	28	27	36	22	3	116
Lugar de Información							
C.S.Público	1	59	87	118	59	8	332
C.S.Privado	0	1	4	2	8	1	16
Teléfono/Información al ciudadano	0	0	1	1	1	0	3
Amigos/familia	0	0	8	4	1	0	13
Medios Comunicación	0	0	0	0	0	0	0
Internet	0	4	11	31	19	0	65
No consta	0	0	0	0	0	0	0
Semanas de Gestación							
8 o menos	0	38	78	108	69	6	299
9-14 semanas	1	20	29	38	10	1	99
15-22 semanas	0	6	4	9	9	2	30
23 o más semanas	0	0	0	1	0	0	1
Motivo Interrupción							
A petición de la mujer	1	57	103	140	77	7	385
Grave riesgo para la vida o salud de la mujer	0	3	5	2	2	0	12
Riesgo de graves anomalías en el feto	0	4	2	12	9	1	28
Anomalías fetales incompatibles con la vida	0	0	1	2	0	1	4

Tabla Burgos 5. I.V.E. Número según tipo de centro y semanas de gestación, motivo de la interrupción y principal método empleado en la intervención.

	Tipo de Centro						TOTAL
	Hospitalario			Extrahospitalario			
	Público	Privado	Total	Público	Privado	Total	
TOTAL I.V.E.	60	10	70	0	359	359	429
Semanas de Gestación							
8 o menos	42	6	48	0	251	251	299
9-14 semanas	15	1	16	0	83	83	99
15-22 semanas	3	2	5	0	25	25	30
23 o más semanas	0	1	1	0	0	0	1
Motivo Interrupción							
A petición de la mujer	56	4	60	0	325	325	385
Grave riesgo para la vida o salud de la mujer	0	4	4	0	8	8	12
Riesgo de graves anomalías en el feto	1	1	2	0	26	26	28
Anomalías fetales incompatibles con la vida	3	1	4	0	0	0	4
Principal Método de Intervención							
Dilatación y evacuación	60	1	61	0	338	338	399
Dilatación y aspiración	0	7	9	0	12	12	19
Mifepristona	0	0	0	0	8	8	8
Prostaglandinas	0	1	0	0	0	0	1
Otros/NC	0	1	0	0	1	1	2

Interrupción Voluntaria del Embarazo en León. Año 2020.

Tabla León 1. I.V.E. Número según grupo de edad y convivencia, nivel de instrucción, tipo de hábitat y número de hijos vivos actualmente.

	Edad grupos								Total
	<15	15-19	20-24	25-29	30-34	35-39	40-44	>44	
TOTAL IVE	1	54	105	94	106	95	49	4	508
Convivencia con hijos									
Sola	0	0	2	5	8	11	7	2	35
En pareja	0	4	11	34	56	49	29	2	185
Padres/familia	0	1	8	4	4	3	1	0	21
Otras	0	0	0	1	2	2	0	0	5
No consta	0	0	0	0	0	0	0	0	0
Convivencia sin hijos									
Sola	0	2	7	12	8	10	4	43	0
En pareja	0	6	25	14	20	19	7	91	0
Padres/familia	1	39	51	17	7	1	1	117	1
Otras	0	2	0	7	1	0	0	10	0
No consta	0	0	0	0	0	0	0	0	0
Convivencia no consta hijos									
Sola	0	0	0	0	0	0	0	0	0
En pareja	0	0	1	0	0	0	0	0	1
Padres/familia	0	0	0	0	0	0	0	0	0
Otras	0	0	0	0	0	0	0	0	0
No consta	0	0	0	0	0	0	0	0	0
Nivel de Instrucción									
Analfabeta	0	2	1	0	0	1	1	0	5
Primer grado	1	3	8	11	9	2	5	0	39
ESO y equivalentes	0	34	39	32	37	30	6	1	179
Bachillerato y FP	0	13	38	33	32	37	19	1	173
Escuelas universitarias y facultades	0	2	19	18	28	25	18	2	112
No clasificables	0	0	0	0	0	0	0	0	0
No consta	0	0	0	0	0	0	0	0	0
Tipo de Hábitat									
10000 y menos	0	19	25	26	33	26	23	0	152
10001-50000	1	5	10	15	11	11	6	3	62
50001-500000	0	30	70	53	62	58	20	1	294
500001 y más	0	0	0	0	0	0	0	0	0
Nºhijos vivos actualmente									
Ningún hijo	1	49	83	50	36	30	12	0	261
Uno	0	4	20	21	29	28	21	2	125
Dos	0	0	2	17	33	28	11	1	92
Tres	0	1	0	5	6	7	3	1	23
Cuatro	0	0	0	1	1	1	1	0	4
Cinco o mas	0	0	0	0	1	1	1	0	3

Tabla León 2. I.V.E. Número según grupo de edad y número de abortos voluntarios anteriores al actual, métodos anticonceptivos, tipo de centro, lugar de información y semanas de gestación.

	Edad grupos								Total
	<15	15-19	20-24	25-29	30-34	35-39	40-44	>44	
TOTAL IVE	1	54	105	94	106	95	49	4	508
Nº Abortos voluntarios anteriores									
Ninguno	1	49	76	61	72	63	37	4	363
Uno	0	4	25	26	25	22	11	0	113
Dos	0	1	2	4	7	5	1	0	20
Tres	0	0	2	2	2	4	0	0	10
Cuatro	0	0	0	0	0	0	0	0	0
Cinco o mas	0	0	0	1	0	1	0	0	2
Métodos anticonceptivos									
Naturales	0	0	2	1	2	1	4	0	10
Barrera	0	31	59	50	59	54	25	2	280
Mecánicos	0	0	0	0	1	2	1	1	5
Hormonales	0	5	30	19	28	20	3	0	105
Definitivos/Otros	0	0	0	0	0	0	0	1	1
No consta	0	0	0	0	0	0	0	0	0
No utiliza	1	18	14	24	16	18	16	0	107
Tipo de centro									
Hospitalario	0	3	1	0	1	0	1	0	6
Público	0	0	0	0	0	0	0	0	0
Privado	0	3	1	0	1	0	1	0	6
Extrahospitalario	1	51	104	94	105	95	48	4	502
Público	0	0	0	1	0	0	0	0	1
Privado	1	51	104	94	105	95	48	4	502
Lugar de información									
C.S.Público	1	30	57	48	37	36	19	1	229
C.S.Privado	0	4	8	14	29	23	12	0	90
Teléfono/Información al ciudadano	0	0	0	0	0	1	0	0	1
Amigos/familia	0	12	13	7	8	8	3	1	52
Medios Comunicación	0	0	0	0	0	0	0	0	0
Internet	0	7	27	25	32	27	15	2	135
No consta	0	1	0	0	0	0	0	0	1
Semanas de Gestación									
8 o menos	0	27	64	56	66	63	30	2	308
9-14 semanas	1	24	41	37	39	25	15	2	184
15-22 semanas	0	3	0	1	1	7	4	0	16
23 o más semanas	0	0	0	0	0	0	0	0	0

Tabla León 3. I.V.E. Número según grupo de edad y motivo de interrupción del embarazo y método empleado para la interrupción.

	Edad grupos								Total
	<15	15-19	20-24	25-29	30-34	35-39	40-44	>44	
TOTAL IVE	1	54	105	94	106	95	49	4	508
Motivo Interrupción									
A petición de la mujer	1	50	103	93	104	86	44	4	485
Grave riesgo para la vida o salud de la mujer	0	4	2	0	2	2	1	0	11
Riesgo de graves anomalías en el feto	0	0	0	1	0	7	4	0	12
Anomalías fetales incompatibles con la vida	0	0	0	0	0	0	0	0	0
Principal Método de Intervención									
Dilatación y evacuación	1	51	101	94	103	92	47	4	493
Dilatación y aspiración	0	2	4	0	3	3	1	0	13
Mifepristona	0	0	0	0	0	0	1	0	1
Prostaglandinas	0	1	0	0	0	0	0	0	1
Otros/NC	0	0	0	0	0	0	0	0	0

Tabla León 4. I.V.E. número según nivel de instrucción y situación laboral de la mujer, utilización de métodos anticonceptivos, lugar de información, semanas de gestación y motivo de la interrupción.

	Nivel de instrucción						Total
	Analfabeta/Sin estudios	Primer grado	ESO y equiv.	Bachillerato FP	Escuelas Univer. Facultades	No consta	
Total IVE	5	39	179	173	112	0	508
Situación laboral							
Trabajadora Cuenta propia	0	1	7	15	8	0	31
Trabajadora Cuenta Ajena	2	11	83	92	75	0	263
Pensionista	0	0	1	0	0	0	1
Estudiante	0	3	24	28	18	0	73
Desempleada	1	11	51	26	9	0	98
Trabajo Doméstico no remunerado	2	11	13	11	1	0	38
Otras	0	2	0	1	1	0	4
No consta	0	0	0	0	0	0	0
Métodos Anticonceptivos							
Naturales	0	1	1	6	2	0	10
Barrera	1	21	97	95	66	1	280
Mecánicos	0	0	1	1	3	0	5
Hormonales	2	8	33	44	18	2	105
Definitivos/ Otros	0	0	0	1	0	0	1
No consta	0	0	0	0	0	0	0
No utiliza	2	9	47	26	23	2	107
Lugar de Información							
C.S.Público	4	26	101	61	37	0	229
C.S.Privado	1	6	23	39	21	0	90
Teléfono/Información al ciudadano	0	0	0	1	0	0	1
Amigos/familia	0	1	20	23	8	0	52
Medios Comunicación	0	0	0	0	0	0	0
Internet	0	6	35	48	46	0	135
No consta	0	0	0	1	0	0	1
Semanas de Gestación							
8 o menos	2	24	96	105	81	0	308
9-14 semanas	3	13	78	65	25	0	184
15-22 semanas	0	2	5	3	6	0	16
23 o más semanas	0	0	0	0	0	0	0
Motivo Interrupción							
A petición de la mujer	5	36	172	167	105	0	485
Grave riesgo para la vida o salud de la mujer	0	3	4	3	1	0	11
Riesgo de graves anomalías en el feto	0	0	3	3	6	0	12
Anomalías fetales incompatibles con la vida	0	0	0	0	0	0	0

Tabla León 5. Número I.V.E. según tipo de centro y semanas de gestación, motivo de la interrupción y principal método empleado en la intervención.

	Tipo de Centro						TOTAL
	Hospitalario			Extrahospitalario			
	Público	Privado	Total	Público	Privado	Total	
TOTAL I.V.E.	0	6	6	0	502	502	508
Semanas de Gestación							
8 o menos	0	2	2	0	306	306	308
9-14 semanas	0	0	0	0	184	184	184
15-22 semanas	0	4	4	0	12	12	16
23 o más semanas	0	0	0	0	0	0	0
Motivo Interrupción							
A petición de la mujer	0	0	0	1	485	485	485
Grave riesgo para la vida o salud de la mujer	0	6	6	0	5	5	11
Riesgo de graves anomalías en el feto	0	0	0	0	12	12	12
Anomalías fetales incompatibles con la vida	1	0	0	0	0	0	0
Principal Método de Intervención							
Dilatación y evacuación	0	2	2	0	491	491	493
Dilatación y aspiración	0	3	3	0	10	10	13
Mifepristona	0	0	0	0	1	1	2
Prostaglandinas	0	1	1	0	0	0	2
Otros/NC	0	0	0	0	0	0	0

Interrupción Voluntaria del Embarazo en Palencia. Año 2020.

Tabla Palencia 1. I.V.E. Número según grupo de edad y convivencia, nivel de instrucción, tipo de hábitat y número de hijos vivos actualmente.

	Edad grupos								Total
	<15	15-19	20-24	25-29	30-34	35-39	40-44	>44	
TOTAL IVE	0	18	30	34	26	28	14	3	153
Convivencia con hijos									
Sola	0	0	2	2	0	1	2	0	7
En pareja	0	1	1	7	13	17	9	3	51
Padres/familia	0	0	4	1	0	2	1	0	8
Otras	0	0	0	1	1	1	0	0	3
No consta	0	0	0	0	0	0	0	0	0
Convivencia sin hijos									
Sola	0	1	3	1	4	3	1	0	13
En pareja	0	2	6	9	4	4	1	0	26
Padres/familia	0	14	12	11	3	0	0	0	40
Otras	0	0	2	2	1	0	0	0	5
No consta	0	0	0	0	0	0	0	0	0
Convivencia no consta hijos									
Sola	0	0	0	0	0	0	0	0	0
En pareja	0	0	0	0	0	0	0	0	0
Padres/familia	0	0	0	0	0	0	0	0	0
Otras	0	0	0	0	0	0	0	0	0
No consta	0	0	0	0	0	0	0	0	0
Nivel de Instrucción									
Analfabeta	0	0	1	0	0	1	0	0	2
Primer grado	0	4	3	4	3	4	4	0	22
ESO y equivalentes	0	10	14	12	9	5	1	0	51
Bachillerato y FP	0	4	7	9	9	13	4	1	47
Escuelas universitarias y facultades	0	0	5	9	5	5	5	2	31
No clasificables	0	0	0	0	0	0	0	0	0
No consta	0	0	0	0	0	0	0	0	0
Tipo de Hábitat									
10000 y menos	0	6	8	16	11	13	4	2	60
10001-50000	0	0	0	0	0	0	0	0	0
50001-500000	0	12	22	18	15	15	10	1	93
500001 y más	0	0	0	0	0	0	0	0	0
Nº hijos vivos actualmente									
Ningún hijo	0	18	22	22	12	7	0	0	81
Uno	0	0	6	6	9	9	3	2	35
Dos	0	0	1	5	2	8	8	1	25
Tres	0	0	1	1	3	4	0	0	9
Cuatro	0	0	0	0	0	0	1	0	1
Cinco o mas	0	0	0	0	0	0	2	0	2

Tabla Palencia 2. I.V.E. Número según grupo de edad y número de abortos voluntarios anteriores al actual, métodos anticonceptivos, tipo de centro, lugar de información y semanas de gestación.

	Edad grupos								Total
	<15	15-19	20-24	25-29	30-34	35-39	40-44	>44	
TOTAL IVE	0	18	30	34	26	28	14	3	153
Nº Abortos voluntarios anteriores									
Ninguno	0	17	22	23	18	19	11	3	113
Uno	0	1	7	7	4	7	2	0	28
Dos	0	0	1	3	3	1	1	0	9
Tres	0	0	0	1	1	1	0	0	3
Cuatro	0	0	0	0	0	0	0	0	0
Cinco o mas	0	0	0	0	0	0	0	0	0
Métodos anticonceptivos									
Naturales	0	0	0	0	0	2	0	1	3
Barrera	0	13	15	12	14	14	6	1	75
Mecánicos	0	0	0	1	0	0	0	0	1
Hormonales	0	1	5	7	8	2	1	0	24
Definitivos/ Otros	0	0	0	0	0	1	0	0	1
No consta	0	0	0	0	0	0	0	0	0
No utiliza	0	4	10	14	4	9	7	1	49
Tipo de centro									
Hospitalario	0	7	16	13	6	8	5	1	56
Público	0	0	0	0	0	0	0	0	0
Privado	0	7	16	13	6	8	5	1	56
Extrahospitalario	0	11	14	21	20	20	9	2	97
Público	0	0	0	0	0	0	0	0	0
Privado	0	11	14	21	20	20	9	2	97
Lugar de información									
C.S.Público	0	6	16	12	4	8	5	1	52
C.S.Privado	0	1	0	0	1	1	0	0	3
Teléfono/Información al ciudadano	0	0	0	0	0	0	0	0	0
Amigos/familia	0	2	2	2	3	3	0	0	12
Medios Comunicación	0	0	0	0	0	0	0	0	0
Internet	0	9	12	20	18	16	9	2	86
No consta	0	0	0	0	0	0	0	0	0
Semanas de Gestación									
8 o menos	0	10	21	27	17	18	8	1	102
9-14 semanas	0	8	8	5	7	8	4	1	41
15-22 semanas	0	0	1	2	2	1	2	1	9
23 o más semanas	0	0	0	0	0	1	0	0	1

Tabla Palencia 3. I.V.E. Número según grupo de edad y motivo de interrupción del embarazo, método empleado para la interrupción.

	Edad grupos								Total
	<15	15-19	20-24	25-29	30-34	35-39	40-44	>44	
TOTAL IVE	0	18	30	34	26	28	14	3	153
Motivo Interrupción									
A petición de la mujer	0	17	28	31	23	25	12	2	138
Grave riesgo para la vida o salud de la mujer	0	1	2	3	1	0	0	0	7
Riesgo de graves anomalías en el feto	0	0	0	0	2	2	2	1	7
Anomalías fetales incompatibles con la vida	0	0	0	0	0	1	0	0	1
Principal Método de Intervención									
Dilatación y evacuación	0	11	14	21	20	21	11	2	100
Dilatación y aspiración	0	7	16	13	5	6	3	0	50
Mifepristona	0	0	0	0	0	0	0	0	0
Prostaglandinas	0	0	0	0	1	1	0	1	3
Otros/NC	0	0	0	0	0	0	0	0	0

Tabla Palencia 4. I.V.E. número según nivel de instrucción y situación laboral de la mujer, utilización de métodos anticonceptivos, lugar de información, semanas de gestación y motivo de la interrupción.

	Nivel de instrucción						Total
	Analfabeta/Sin estudios	Primer grado	ESO y equiv.	Bachillerato FP	Escuelas Univer. Facultades	No consta	
Total IVE	2	22	51	47	31	0	153
Situación laboral							
Trabajadora Cuenta propia	0	1	0	4	2	0	7
Trabajadora Cuenta Ajena	1	11	31	28	22	0	93
Pensionista	0	0	2	0	0	0	2
Estudiante	0	3	6	8	5	0	22
Desempleada	0	6	8	7	2	0	23
Trabajo Doméstico no remunerado	1	1	4	0	0	0	6
Otras	0	0	0	0	0	0	0
No consta	0	0	0	0	0	0	0
Métodos Anticonceptivos							
Naturales	0	0	0	2	1	0	3
Barrera	0	8	25	21	21	0	75
Mecánicos	0	0	0	1	0	0	1
Hormonales	0	2	12	7	3	0	24
Definitivos/ Otros	0	0	0	1	0	0	1
No consta	0	0	0	0	0	0	0
No utiliza	2	12	14	15	6	0	49
Lugar de Información							
C.S.Público	1	11	21	13	6	0	52
C.S.Privado	0	1	0	1	1	0	3
Teléfono/Información al ciudadano	0	0	0	0	0	0	0
Amigos/familia	1	0	6	3	2	0	12
Medios Comunicación	0	0	0	0	0	0	0
Internet	0	10	24	30	22	0	86
No consta	0	0	0	0	0	0	0
Semanas de Gestación							
8 o menos	1	14	32	30	25	0	102
9-14 semanas	1	7	15	15	3	0	41
15-22 semanas	0	0	4	2	3	0	9
23 o más semanas	0	1	0	0	0	0	1
Motivo Interrupción							
A petición de la mujer	2	21	46	44	25	0	138
Grave riesgo para la vida o salud de la mujer	0	0	4	0	3	0	7
Riesgo de graves anomalías en el feto	0	0	1	3	3	0	7
Anomalías fetales incompatibles con la vida	0	1	0	0	0	0	1

Tabla Palencia 5. I.V.E. Número según tipo de centro y semanas de gestación, motivo de la interrupción y principal método empleado en la intervención.

	Tipo de Centro						TOTAL
	Hospitalario			Extrahospitalario			
	Público	Privado	Total	Público	Privado	Total	
TOTAL I.V.E.	0	56	56	0	97	97	153
Semanas de Gestación							
8 o menos	0	28	28	0	74	74	102
9-14 semanas	0	22	22	0	19	19	41
15-22 semanas	0	5	5	0	4	4	9
23 o más semanas	0	1	1	0	0	0	1
Motivo Interrupción							
A petición de la mujer	0	46	46	0	92	92	138
Grave riesgo para la vida o salud de la mujer	0	2	2	0	5	5	7
Riesgo de graves anomalías en el feto	0	7	7	0	0	0	7
Anomalías fetales incompatibles con la vida	0	1	1	0	0	0	1
Principal Método de Intervención							
Dilatación y evacuación	0	3	3	0	97	97	100
Dilatación y aspiración	0	50	50	0	0	0	50
Mifepristona	0	0	0	0	0	0	0
Prostaglandinas	0	3	3	0	0	0	3
Otros/NC	0	0	0	0	0	0	0

Interrupción Voluntaria del Embarazo en Salamanca. Año 2020.

Tabla Salamanca 1. I.V.E. Número según grupo de edad y convivencia, nivel de instrucción, tipo de hábitat y número de hijos vivos actualmente.

	Edad grupos								Total
	<15	15-19	20-24	25-29	30-34	35-39	40-44	>44	
TOTAL IVE	0	19	48	37	36	35	13	1	189
Convivencia con hijos									
Sola	0	0	2	3	2	1	1	0	9
En pareja	0	0	7	15	16	20	10	1	69
Padres/familia	0	0	3	2	0	0	0	0	5
Otras	0	0	0	0	0	0	0	0	0
No consta	0	0	0	0	2	1	0	0	3
Convivencia sin hijos									
Sola	0	0	5	3	5	2	1	0	16
En pareja	0	0	10	6	8	9	0	0	33
Padres/familia	0	13	11	5	1	1	0	0	31
Otras	0	4	8	2	0	0	0	0	14
No consta	0	1	1	1	2	1	1	0	7
Convivencia no consta hijos									
Sola	0	0	0	0	0	0	0	0	0
En pareja	0	0	0	0	0	0	0	0	0
Padres/familia	0	1	0	0	0	0	0	0	1
Otras	0	0	0	0	0	0	0	0	0
No consta	0	0	1	0	0	0	0	0	1
Nivel de Instrucción									
Analfabeta	0	0	0	0	0	0	0	0	0
Primer grado	0	6	2	2	12	1	1	0	24
ESO y equivalentes	0	6	13	10	4	7	1	1	42
Bachillerato y FP	0	6	19	11	8	7	2	0	53
Escuelas universitarias y facultades	0	1	13	11	10	17	5	0	57
No clasificables	0	0	0	0	0	0	0	0	0
No consta	0	0	1	3	2	3	4	0	13
Tipo de Hábitat									
10000 y menos	0	4	11	10	11	12	4	0	52
10001-50000	0	1	1	6	4	1	1	0	14
50001-500000	0	14	36	21	21	22	8	1	123
500001 y más	0	0	0	0	0	0	0	0	0
Nº hijos vivos actualmente									
Ningún hijo	0	19	36	17	16	13	2	0	103
Uno	0	0	7	12	8	11	6	0	44
Dos	0	0	4	8	6	8	4	0	30
Tres	0	0	1	0	6	2	0	0	9
Cuatro	0	0	0	0	0	1	1	1	3
Cinco o mas	0	0	0	0	0	0	0	0	0

Tabla Salamanca 2. I.V.E. Número según grupo de edad y número de abortos voluntarios anteriores al actual, métodos anticonceptivos, tipo de centro, lugar de información y semanas de gestación.

	Edad grupos								Total
	<15	15-19	20-24	25-29	30-34	35-39	40-44	>44	
TOTAL IVE	0	19	48	37	36	35	13	1	189
Nº Abortos voluntarios anteriores									
Ninguno	0	19	46	30	25	30	13	1	164
Uno	0	0	1	5	6	2	0	0	14
Dos	0	0	0	2	4	2	0	0	8
Tres	0	0	1	0	0	0	0	0	1
Cuatro	0	0	0	0	0	1	0	0	1
Cinco o mas	0	0	0	0	1	0	0	0	1
Métodos anticonceptivos									
Naturales	0	0	0	0	0	0	0	0	0
Barrera	0	9	21	19	10	9	3	1	72
Mecánicos	0	0	1	0	1	0	0	0	2
Hormonales	0	1	6	6	4	2	0	0	19
Definitivos/ Otros	0	3	15	8	13	14	4	0	57
No consta	0	0	0	0	0	0	0	0	0
No utiliza	0	6	5	4	8	10	6	0	39
Tipo de centro									
Hospitalario	0	1	1	0	0	0	0	0	2
Público	0	0	0	0	0	0	0	0	0
Privado	0	1	1	0	0	0	0	0	2
Extrahospitalario	0	18	47	37	36	35	13	1	187
Público	0	0	0	0	0	0	0	0	0
Privado	0	18	47	37	36	35	13	1	187
Lugar de información									
C.S.Público	0	13	32	27	21	17	8	1	119
C.S.Privado	0	0	0	0	0	1	0	0	1
Teléfono/Información al ciudadano	0	0	0	0	0	0	0	0	0
Amigos/familia	0	0	0	0	0	3	0	0	3
Medios Comunicación	0	0	0	0	0	0	0	0	0
Internet	0	6	16	9	14	14	5	0	64
No consta	0	0	0	1	1	0	0	0	2
Semanas de Gestación									
8 o menos	0	15	36	29	28	23	8	0	139
9-14 semanas	0	3	10	8	6	7	2	1	37
15-22 semanas	0	1	2	0	2	5	3	0	13
23 o más semanas	0	0	0	0	0	0	0	0	0

Tabla Salamanca 3. I.V.E. Número según grupo de edad y motivo de interrupción del embarazo y método empleado para la interrupción.

	Edad grupos								Total
	<15	15-19	20-24	25-29	30-34	35-39	40-44	>44	
TOTAL IVE	0	19	48	37	36	35	13	1	189
Motivo Interrupción									
A petición de la mujer	0	17	46	37	32	29	10	1	172
Grave riesgo para la vida o salud de la mujer	0	1	1	0	0	1	0	0	3
Riesgo de graves anomalías en el feto	0	1	1	0	4	5	3	0	14
Anomalías fetales incompatibles con la vida	0	0	0	0	0	0	0	0	0
Principal Método de Intervención									
Dilatación y evacuación	0	18	48	36	36	35	13	1	187
Dilatación y aspiración	0	1	0	0	0	0	0	0	1
Mifepristona	0	0	0	0	0	0	0	0	0
Prostaglandinas	0	1	0	0	0	0	0	0	0
Otros/NC	0	0	0	1	0	0	0	0	1

Tabla Salamanca 4. I.V.E. número según nivel de instrucción y situación laboral de la mujer, utilización de métodos anticonceptivos, lugar de información, semanas de gestación y motivo de la interrupción.

	Nivel de instrucción						Total
	Analfabeta/Sin estudios	Primer grado	ESO y equiv.	Bachillerato FP	Escuelas Univer. Facultades	No consta	
Total IVE	0	24	42	53	57	13	189
Situación laboral							
Trabajadora Cuenta propia	0	2	0	1	1	0	4
Trabajadora Cuenta Ajena	0	5	17	19	34	6	81
Pensionista	0	0	0	0	0	0	0
Estudiante	0	5	5	14	15	0	39
Desempleada	0	8	10	10	4	3	35
Trabajo Doméstico no remunerado	0	4	8	6	0	0	18
Otras	0	0	0	0	0	0	0
No consta	0	0	2	3	3	4	12
Métodos Anticonceptivos							
Naturales	0	0	0	0	0	0	0
Barrera	0	9	21	23	19	0	72
Mecánicos	0	1	1	0	0	0	2
Hormonales	0	1	9	7	2	0	19
Definitivos/ Otros	0	3	7	12	24	11	57
No consta	0	0	0	0	0	0	0
No utiliza	0	10	4	11	12	2	39
Lugar de Información							
C.S.Público	0	21	32	38	28	0	119
C.S.Privado	0	0	1	0	0	0	1
Teléfono/Información al ciudadano	0	0	0	0	0	0	0
Amigos/familia	0	0	0	0	1	2	3
Medios Comunicación	0	0	0	0	0	0	0
Internet	0	3	9	15	27	10	64
No consta	0	0	0	0	1	1	2
Semanas de Gestación							
8 o menos	0	15	31	42	38	13	139
9-14 semanas	0	6	9	10	12	0	37
15-22 semanas	0	3	2	1	7	0	13
23 o más semanas	0	0	0	0	0	0	0
Motivo Interrupción							
A petición de la mujer	0	20	40	52	47	13	172
Grave riesgo para la vida o salud de la mujer	0	0	2	0	1	0	3
Riesgo de graves anomalías en el feto	0	4	0	1	9	0	14
Anomalías fetales incompatibles con la vida	0	0	0	0	0	0	0

Tabla Salamanca 5. I.V.E. Número según tipo de centro y semanas de gestación, motivo de la interrupción y principal método empleado en la intervención.

	Tipo de Centro						TOTAL
	Hospitalario			Extrahospitalario			
	Público	Privado	Total	Público	Privado	Total	
TOTAL I.V.E.	0	2	2	0	187	187	189
Semanas de Gestación							
8 o menos	0	0	0	0	139	139	139
9-14 semanas	0	0	0	0	37	37	37
15-22 semanas	0	2	2	0	11	11	13
23 o más semanas	0	0	0	0	0	0	0
Motivo Interrupción							
A petición de la mujer	0	0	0	0	172	172	172
Grave riesgo para la vida o salud de la mujer	0	2	2	0	1	1	3
Riesgo de graves anomalías en el feto	0	0	0	0	14	14	14
Anomalías fetales incompatibles con la vida	0	0	0	0	0	0	0
Principal Método de Intervención							
Dilatación y evacuación	0	2	2	0	185	185	187
Dilatación y aspiración	0	0	0	0	1	1	1
Mifepristona	0	0	0	0	0	0	0
Prostaglandinas	0	0	0	0	0	0	0
Otros/NC	0	0	0	0	1	1	1

Interrupción Voluntaria del Embarazo en Segovia. Año 2020.

Tabla Segovia 1. I.V.E. Número según grupo de edad y convivencia, nivel de instrucción, tipo de hábitat y número de hijos vivos actualmente.

	Edad grupos								Total
	<15	15-19	20-24	25-29	30-34	35-39	40-44	>44	
TOTAL IVE	0	14	41	28	37	29	7	1	157
Convivencia con hijos									
Sola	0	0	1	0	5	1	0	0	7
En pareja	0	0	8	7	19	18	6	1	59
Padres/familia	0	1	4	2	3	0	0	0	10
Otras	0	0	0	0	1	3	0	0	4
No consta	0	0	0	0	0	0	0	0	0
Convivencia sin hijos									
Sola	0	0	0	2	4	2	1	0	9
En pareja	0	0	5	4	4	5	0	0	18
Padres/familia	0	13	21	12	1	0	0	0	47
Otras	0	0	2	1	0	0	0	0	3
No consta	0	0	0	0	0	0	0	0	0
Convivencia no consta hijos									
Sola	0	0	0	0	0	0	0	0	0
En pareja	0	0	0	0	0	0	0	0	0
Padres/familia	0	0	0	0	0	0	0	0	0
Otras	0	0	0	0	0	0	0	0	0
No consta	0	0	0	0	0	0	0	0	0
Nivel de Instrucción									
Analfabeta	0	0	0	0	0	0	0	0	0
Primer grado	0	5	8	4	6	3	2	0	28
ESO y equivalentes	0	7	14	11	10	8	0	0	50
Bachillerato y FP	0	2	14	10	7	7	4	1	45
Escuelas universitarias y facultades	0	0	5	3	14	11	1	0	34
No clasificables	0	0	0	0	0	0	0	0	0
No consta	0	0	0	0	0	0	0	0	0
Tipo de Hábitat									
10000 y menos	0	9	16	12	23	16	6	0	82
10001-50000	0	0	0	0	0	0	0	0	0
50001-500000	0	5	25	16	14	13	1	1	75
500001 y más	0	0	0	0	0	0	0	0	0
Nº hijos vivos actualmente									
Ningún hijo	0	13	28	18	9	6	1	0	75
Uno	0	1	9	3	12	8	1	0	34
Dos	0	0	2	5	13	12	4	1	37
Tres	0	0	2	2	3	3	1	0	11
Cuatro	0	0	0	0	0	0	0	0	0
Cinco o mas	0	0	0	0	0	0	0	0	0

Tabla Segovia 2. I.V.E. Número según grupo de edad y número de abortos voluntarios anteriores al actual, métodos anticonceptivos, tipo de centro, lugar de información, semanas de gestación

	Edad grupos								Total
	<15	15-19	20-24	25-29	30-34	35-39	40-44	>44	
TOTAL IVE	0	14	41	28	37	29	7	1	157
Nº Abortos voluntarios anteriores									
Ninguno	0	12	31	17	28	22	4	1	115
Uno	0	2	6	11	6	6	2	0	33
Dos	0	0	4	0	0	1	1	0	6
Tres	0	0	0	0	3	0	0	0	3
Cuatro	0	0	0	0	0	0	0	0	0
Cinco o mas	0	0	0	0	0	0	0	0	0
Métodos anticonceptivos									
Naturales	0	0	0	0	1	0	0	0	1
Barrera	0	10	20	14	10	14	2	1	71
Mecánicos	0	0	0	1	0	2	0	0	3
Hormonales	0	1	7	5	8	3	0	0	24
Definitivos/ Otros	0	0	0	0	0	0	0	0	0
No consta	0	0	0	0	0	0	0	0	0
No utiliza	0	3	14	8	18	10	5	0	58
Tipo de centro									
Hospitalario	0	2	3	3	4	4	3	0	19
Público	0	0	0	0	0	0	0	0	0
Privado	0	2	3	3	4	4	3	0	19
Extrahospitalario	0	12	38	25	33	25	4	1	138
Público	0	0	0	0	0	0	0	0	0
Privado	0	12	38	25	33	25	4	1	138
Lugar de información									
C.S.Público	0	10	27	15	17	18	3	1	91
C.S.Privado	0	1	0	0	2	1	2	0	6
Teléfono/Información al ciudadano	0	0	0	0	1	0	0	0	1
Amigos/familia	0	1	5	4	4	2	0	0	16
Medios Comunicación	0	0	0	0	0	0	0	0	0
Internet	0	2	9	9	13	8	2	0	43
No consta	0	0	0	0	0	0	0	0	0
Semanas de Gestación									
8 o menos	0	10	23	19	21	16	4	1	94
9-14 semanas	0	4	14	8	16	9	2	0	53
15-22 semanas	0	0	4	1	0	4	1	0	10
23 o más semanas	0	0	0	0	0	0	0	0	0

Tabla Segovia 3. I.V.E. Número según grupo de edad y motivo de interrupción del embarazo y método empleado para la interrupción.

	Edad grupos								Total
	<15	15-19	20-24	25-29	30-34	35-39	40-44	>44	
TOTAL IVE	0	14	41	28	37	29	7	1	157
Motivo Interrupción									
A petición de la mujer	0	14	32	25	34	21	4	1	131
Grave riesgo para la vida o salud de la mujer	0	0	8	2	3	4	2	0	19
Riesgo de graves anomalías en el feto	0	0	1	1	0	4	1	0	7
Anomalías fetales incompatibles con la vida	0	0	0	0	0	0	0	0	0
Principal Método de Intervención									
Dilatación y evacuación	0	12	34	24	30	23	4	1	128
Dilatación y aspiración	0	2	6	4	7	6	3	0	28
Mifepristona	0	0	1	0	0	0	0	0	1
Prostaglandinas	0	0	0	0	0	0	0	0	0
Otros/NC	0	0	0	0	0	0	0	0	0

Tabla Segovia 4. I.V.E. número según nivel de instrucción y situación laboral de la mujer, utilización de métodos anticonceptivos, lugar de información, semanas de gestación y motivo de la interrupción.

	Nivel de instrucción						No consta	Total
	Analfabeta/Sin estudios	Primer grado	ESO y equiv.	Bachillerato FP	Escuelas Univer. Facultades			
Total IVE	0	28	50	45	34	0	157	
Situación laboral								
Trabajadora Cuenta propia	0	0	0	1	4	0	5	
Trabajadora Cuenta Ajena	0	12	30	26	23	0	91	
Pensionista	0	0	0	0	0	0	0	
Estudiante	0	2	4	13	6	0	20	
Desempleada	0	5	11	9	5	0	20	
Trabajo Doméstico no remunerado	0	4	5	8	3	0	21	
Otras	0	0	0	0	0	0	0	
No consta	0	0	0	0	0	0	0	
Métodos Anticonceptivos								
Naturales	0	0	1	0	0	0	1	
Barrera	0	14	22	18	17	0	71	
Mecánicos	0	1	1	0	1	0	3	
Hormonales	0	3	8	10	3	0	24	
Definitivos/ Otros	0	0	0	0	0	0	0	
No consta	0	0	0	0	0	0	0	
No utiliza	0	10	18	17	13	0	58	
Lugar de Información								
C.S.Público	0	18	32	23	18	0	91	
C.S.Privado	0	0	1	4	1	0	6	
Teléfono/Información al ciudadano	0	0	0	1	0	0	1	
Amigos/familia	0	1	7	4	4	0	16	
Medios Comunicación	0	0	0	0	0	0	0	
Internet	0	9	10	13	11	0	43	
No consta	0	0	0	0	0	0	0	
Semanas de Gestación								
8 o menos	0	16	28	30	20	0	94	
9-14 semanas	0	10	19	14	10	0	53	
15-22 semanas	0	2	3	1	4	0	10	
23 o más semanas	0	0	0	0	0	0	0	
Motivo Interrupción								
A petición de la mujer	0	26	43	36	26	0	131	
Grave riesgo para la vida o salud de la mujer	0	0	6	9	4	0	19	
Riesgo de graves anomalías en el feto	0	2	1	0	4	0	7	
Anomalías fetales incompatibles con la vida	0	0	0	0	0	0	0	

Tabla Segovia 5. I.V.E. Número según tipo de centro y semanas de gestación, motivo de la interrupción y principal método empleado en la intervención.

	Tipo de Centro						TOTAL
	Hospitalario			Extrahospitalario			
	Público	Privado	Total	Público	Privado	Total	
TOTAL I.V.E.	0	19	19	0	138	138	157
Semanas de Gestación							
8 o menos	0	11	11	0	83	83	94
9-14 semanas	0	6	6	0	47	47	53
15-22 semanas	0	2	2	0	8	8	10
23 o más semanas	0	0	0	0	0	0	0
Motivo Interrupción							
A petición de la mujer	0	9	9	0	122	122	131
Grave riesgo para la vida o salud de la mujer	0	10	10	0	9	9	19
Riesgo de graves anomalías en el feto	0	0	0	0	7	7	7
Anomalías fetales incompatibles con la vida	0	0	0	0	0	0	0
Principal Método de Intervención							
Dilatación y evacuación	0	3	3	0	125	125	128
Dilatación y aspiración	0	6	6	0	12	12	18
Mifepristona	0	0	0	0	1	1	1
Prostaglandinas	0	0	0	0	0	0	1
Otros/NC	0	0	0	0	0	0	0

Interrupción Voluntaria del Embarazo en Soria. Año 2020.

Tabla Soria 1. I.V.E. Número según grupo de edad y convivencia, nivel de instrucción, tipo de hábitat y número de hijos vivos actualmente.

	Edad grupos								Total
	<15	15-19	20-24	25-29	30-34	35-39	40-44	>44	
TOTAL IVE	1	11	26	17	20	28	8	0	111
Convivencia con hijos									
Sola	0	0	1	2	2	3	1	0	9
En pareja	0	0	6	4	13	14	4	0	41
Padres/familia	0	0	2	0	1	2	1	0	6
Otras	0	0	0	2	1	0	0	0	0
No consta	0	0	1	0	0	0	0	0	0
Convivencia sin hijos									
Sola	0	0	2	3	1	4	0	0	10
En pareja	0	3	5	5	3	3	1	0	20
Padres/familia	1	7	8	3	0	2	0	0	21
Otras	0	1	2	0	0	0	0	0	3
No consta	0	0	0	0	0	0	0	0	0
Convivencia no consta hijos									
Sola	0	0	0	0	0	0	1	0	1
En pareja	0	0	0	0	0	0	0	0	0
Padres/familia	0	0	0	0	0	0	0	0	0
Otras	0	0	0	0	0	0	0	0	0
No consta	0	0	0	0	0	0	0	0	0
Nivel de Instrucción									
Analfabeta	0	0	0	0	0	0	0	0	0
Primer grado	0	1	5	2	1	2	0	0	11
ESO y equivalentes	1	8	6	5	7	9	5	0	41
Bachillerato y FP	0	2	12	7	5	12	1	0	39
Escuelas universitarias y facultades	0	0	3	3	7	5	2	0	20
No clasificables	0	0	0	0	0	0	0	0	0
No consta	0	0	0	0	0	0	0	0	0
Tipo de Hábitat									
10000 y menos	0	3	10	4	11	10	5	0	43
10001-50000	0	0	0	0	0	0	0	0	0
50001-500000	1	8	16	13	9	18	3	0	68
500001 y más	0	0	0	0	0	0	0	0	0
Nº hijos vivos actualmente									
Ningún hijo	1	11	14	8	2	7	1	0	44
Uno	0	0	10	6	7	6	2	0	31
Dos	0	0	1	1	8	12	3	0	25
Tres	0	0	1	1	3	2	1	0	8
Cuatro	0	0	0	1	0	0	1	0	2
Cinco o mas	0	0	0	0	0	1	0	0	1

Tabla Soria 2. I.V.E. Número según grupo de edad y número de abortos voluntarios anteriores al actual, métodos anticonceptivos, tipo de centro, lugar de información y semanas de gestación.

	Edad grupos								Total
	<15	15-19	20-24	25-29	30-34	35-39	40-44	>44	
TOTAL IVE	1	11	26	17	20	28	8	0	111
Nº Abortos voluntarios anteriores									
Ninguno	1	10	18	12	10	13	4	0	68
Uno	0	1	3	5	7	10	3	0	29
Dos	0	0	5	0	3	5	1	0	14
Tres	0	0	0	0	0	0	0	0	0
Cuatro	0	0	0	0	0	0	0	0	0
Cinco o mas	0	0	0	0	0	0	0	0	0
Métodos anticonceptivos									
Naturales	0	0	0	0	0	2	0	0	2
Barrera	0	4	6	6	7	10	2	0	35
Mecánicos	0	0	0	0	0	0	0	0	0
Hormonales	0	0	5	2	2	5	0	0	14
Definitivos/ Otros	0	0	0	0	0	0	0	0	0
No consta	0	0	0	0	0	0	0	0	0
No utiliza	1	7	15	9	11	11	6	0	60
Tipo de centro									
Hospitalario	1	9	18	13	14	16	7	0	78
Público	0	0	0	0	0	0	0	0	0
Privado	1	9	18	13	14	16	7	0	78
Extrahospitalario	0	2	8	4	6	12	1	0	33
Público	0	0	0	0	0	0	0	0	0
Privado	0	2	8	4	6	12	1	0	33
Lugar de información									
C.S.Público	1	8	19	11	11	13	5	0	68
C.S.Privado	0	1	2	2	0	1	0	0	6
Teléfono/Información al ciudadano	0	0	0	0	0	0	0	0	0
Amigos/familia	0	1	1	1	3	2	0	0	8
Medios Comunicación	0	0	0	0	0	0	0	0	0
Internet	0	1	4	3	6	12	3	0	29
No consta	0	0	0	0	0	0	0	0	0
Semanas de Gestación									
8 o menos	0	7	13	9	10	10	4	0	53
9-14 semanas	1	3	13	8	9	15	3	0	52
15-22 semanas	0	1	0	0	1	3	1	0	6
23 o más semanas	0	0	0	0	0	0	0	0	0

Tabla Soria 3. I.V.E. Número según grupo de edad y motivo de interrupción del embarazo y método empleado para la interrupción.

	Edad grupos								Total
	<15	15-19	20-24	25-29	30-34	35-39	40-44	>44	
TOTAL IVE	1	11	26	17	20	28	8	0	111
Motivo Interrupción									
A petición de la mujer	1	8	23	15	14	16	6	0	83
Grave riesgo para la vida o salud de la mujer	0	3	3	2	5	9	1	0	23
Riesgo de graves anomalías en el feto	0	0	0	0	1	3	1	0	5
Anomalías fetales incompatibles con la vida	0	0	0	0	0	0	0	0	0
Principal Método de Intervención									
Dilatación y evacuación	0	1	2	1	2	5	2	0	13
Dilatación y aspiración	1	10	23	15	17	22	6	0	94
Mifepristona	0	0	1	1	0	0	0	0	2
Prostaglandinas	0	0	0	0	1	0	0	0	1
Otros/NC	0	0	0	0	0	1	0	0	1

Tabla Soria 4. I.V.E. número según nivel de instrucción y situación laboral de la mujer, utilización de métodos anticonceptivos, lugar de información, semanas de gestación y motivo de la interrupción.

	Nivel de instrucción						Total
	Analfabeta/Sin estudios	Primer grado	ESO y equiv.	Bachillerato FP	Escuelas Univer. Facultades	No consta	
Total IVE	0	11	41	39	20	0	111
Situación laboral							
Trabajadora Cuenta propia	0	1	2	1	0	0	4
Trabajadora Cuenta Ajena	0	4	22	26	13	0	65
Pensionista	0	0	1	0	0	0	1
Estudiante	0	0	4	7	2	0	13
Desempleada	0	3	10	4	5	0	22
Trabajo Doméstico no remunerado	0	3	2	1	0	0	6
Otras	0	0	0	0	0	0	0
No consta	0	0	0	0	0	0	0
Métodos Anticonceptivos							
Naturales	0	0	1	0	1	0	2
Barrera	0	3	11	12	9	0	35
Mecánicos	0	0	0	0	0	0	0
Hormonales	0	0	6	6	3	0	14
Definitivos/ Otros	0	0	0	0	0	0	0
No consta	0	0	0	0	0	0	0
No utiliza	0	8	24	21	7	0	60
Lugar de Información							
C.S.Público	0	10	24	20	14	0	68
C.S.Privado	0	1	1	3	1	0	6
Teléfono/Información al ciudadano	0	0	0	0	0	0	0
Amigos/familia	0	0	6	2	0	0	8
Medios Comunicación	0	0	0	0	0	0	0
Internet	0	0	10	14	5	0	29
No consta	0	0	0	0	0	0	0
Semanas de Gestación							
8 o menos	0	6	19	21	7	0	53
9-14 semanas	0	5	20	16	11	0	52
15-22 semanas	0	0	2	2	2	0	6
23 o más semanas	0	0	0	0	0	0	0
Motivo Interrupción							
A petición de la mujer	0	11	28	31	13	0	83
Grave riesgo para la vida o salud de la mujer	0	0	12	7	4	0	23
Riesgo de graves anomalías en el feto	0	0	1	1	3	0	5
Anomalías fetales incompatibles con la vida	0	0	0	0	0	0	0

Tabla Soria 5. I.V.E. Número según tipo de centro y semanas de gestación, motivo de la interrupción y principal método empleado en la intervención.

	Tipo de Centro						TOTAL
	Hospitalario			Extrahospitalario			
	Público	Privado	Total	Público	Privado	Total	
TOTAL I.V.E.	0	78	78	0	33	33	111
Semanas de Gestación							
8 o menos	0	32	32	0	21	21	53
9-14 semanas	0	41	41	0	11	11	52
15-22 semanas	0	5	5	0	1	1	6
23 o más semanas	0	0	0	0	0	0	0
Motivo Interrupción							
A petición de la mujer	0	69	69	0	14	14	83
Grave riesgo para la vida o salud de la mujer	0	4	4	0	19	19	23
Riesgo de graves anomalías en el feto	0	5	5	0	0	0	5
Anomalías fetales incompatibles con la vida	0	0	0	0	0	0	0
Principal Método de Intervención							
Dilatación y evacuación	0	4	4	0	9	9	13
Dilatación y aspiración	0	73	73	0	21	21	94
Mifepristona	0	0	0	0	2	2	2
Prostaglandinas	0	1	1	0	0	0	1
Otros/NC	0	0	0	0	1	1	1

Interrupción Voluntaria del Embarazo en Valladolid. Año 2020.

Tabla Valladolid 1. I.V.E. Número según grupo de edad y convivencia, nivel de instrucción, tipo de hábitat y número de hijos vivos actualmente.

	Edad grupos								Total
	<15	15-19	20-24	25-29	30-34	35-39	40-44	>44	
TOTAL IVE	2	58	136	128	114	129	56	6	629
Convivencia con hijos									
Sola	0	0	2	3	5	10	5	0	25
En pareja	0	3	33	53	56	74	37	5	261
Padres/familia	0	1	8	6	2	4	2	0	23
Otras	0	0	1	2	0	2	0	0	5
No consta	0	0	0	0	0	0	0	0	0
Convivencia sin hijos									
Sola	0	1	9	7	10	9	3	0	39
En pareja	0	0	21	32	27	26	9	1	116
Padres/familia	2	50	56	20	10	4	0	0	142
Otras	0	3	6	5	4	0	0	0	18
No consta	0	0	0	0	0	0	0	0	0
Convivencia no consta hijos									
Sola	0	0	0	0	0	0	0	0	0
En pareja	0	0	0	0	0	0	0	0	0
Padres/familia	0	0	0	0	0	0	0	0	0
Otras	0	0	0	0	0	0	0	0	0
No consta	0	0	0	0	0	0	0	0	0
Nivel de Instrucción									
Analfabeta	0	1	0	1	0	0	0	0	2
Primer grado	2	13	20	14	13	15	11	1	89
ESO y equivalentes	0	29	52	44	26	32	4	1	188
Bachillerato y FP	0	13	46	39	41	45	15	2	201
Escuelas universitarias y facultades	0	2	18	30	34	37	26	2	149
No clasificables	0	0	0	0	0	0	0	0	0
No consta	0	0	0	0	0	0	0	0	0
Tipo de Hábitat									
10000 y menos	1	14	32	28	26	31	16	2	150
10001-50000	0	5	20	16	19	19	8	0	87
50001-500000	1	39	84	84	69	79	32	4	392
500001 y más	0	0	0	0	0	0	0	0	0
Nº hijos vivos actualmente									
Ningún hijo	2	54	92	64	51	39	12	1	315
Uno	0	4	27	32	24	34	17	2	140
Dos	0	0	15	19	29	46	18	3	130
Tres	0	0	2	8	10	7	5	0	32
Cuatro	0	0	0	5	0	3	2	0	10
Cinco o mas	0	0	0	0	0	0	2	0	2

Tabla Valladolid 2. I.V.E. Número según grupo de edad y número de abortos voluntarios anteriores al actual, métodos anticonceptivos, tipo de centro, lugar de información y semanas de gestación.

	Edad grupos								Total
	<15	15-19	20-24	25-29	30-34	35-39	40-44	>44	
TOTAL IVE	2	58	136	128	114	129	56	6	629
Nº Abortos voluntarios anteriores									
Ninguno	2	48	89	79	80	94	45	4	441
Uno	0	9	34	34	22	25	9	1	134
Dos	0	1	12	7	5	5	2	1	33
Tres	0	0	1	5	5	4	0	0	15
Cuatro	0	0	0	3	1	0	0	0	4
Cinco o mas	0	0	0	0	1	1	0	0	2
Métodos anticonceptivos									
Naturales	0	0	1	0	0	2	0	0	3
Barrera	0	34	65	49	51	67	23	3	292
Mecánicos	0	1	1	1	4	1	3	0	11
Hormonales	0	6	41	39	27	16	8	1	138
Definitivos/ Otros	0	0	0	0	1	0	0	0	1
No consta	0	0	0	0	0	0	0	0	0
No utiliza	2	17	28	39	31	43	22	2	184
Tipo de centro									
Hospitalario	0	0	1	1	0	0	0	0	2
Público	0	0	0	0	0	0	0	0	0
Privado	0	0	1	1	0	0	0	0	2
Extrahospitalario	2	58	135	127	114	129	56	6	627
Público	0	0	0	0	0	0	0	0	0
Privado	2	58	135	127	114	129	56	6	627
Lugar de información									
C.S.Público	1	28	79	68	60	58	32	3	329
C.S.Privado	0	1	1	1	1	1	1	0	6
Teléfono/Información al ciudadano	0	0	0	0	0	0	0	0	0
Amigos/familia	1	4	12	7	4	12	1	0	41
Medios Comunicación	0	0	0	0	0	0	0	0	0
Internet	0	25	44	52	49	58	22	3	253
No consta	0	0	0	0	0	0	0	0	0
Semanas de Gestación									
8 o menos	2	42	90	88	72	81	32	4	411
9-14 semanas	0	13	43	35	33	32	14	1	171
15-22 semanas	0	2	3	5	8	16	10	1	45
23 o más semanas	0	1	0	0	1	0	0	0	2

Tabla Valladolid 3. I.V.E. Número según grupo de edad y motivo de interrupción del embarazo y método empleado para la interrupción.

	Edad grupos								Total
	<15	15-19	20-24	25-29	30-34	35-39	40-44	>44	
TOTAL IVE	2	58	136	128	114	129	56	6	629
Motivo Interrupción									
A petición de la mujer	2	55	132	121	104	110	45	4	573
Grave riesgo para la vida o salud de la mujer	0	2	4	5	1	3	2	0	17
Riesgo de graves anomalías en el feto	0	0	0	2	8	16	9	2	37
Anomalías fetales incompatibles con la vida	0	1	0	0	1	0	0	0	2
Principal Método de Intervención									
Dilatación y evacuación	2	58	134	126	114	128	56	6	624
Dilatación y aspiración	0	0	2	2	0	0	0	0	4
Mifepristona	0	0	0	0	0	0	0	0	0
Prostaglandinas	0	0	0	0	0	0	0	0	0
Otros/NC	0	0	0	0	0	1	0	0	1

Tabla Valladolid 4. I.V.E. número según nivel de instrucción y situación laboral de la mujer, utilización de métodos anticonceptivos, lugar de información, semanas de gestación y motivo de la interrupción.

	Nivel de instrucción						Total
	Analfabeta/Sin estudios	Primer grado	ESO y equiv.	Bachillerato FP	Escuelas Univer. Facultades	No consta	
Total IVE	3	113	208	205	164	0	693
Situación laboral							
Trabajadora Cuenta propia	0	0	7	5	2	0	14
Trabajadora Cuenta Ajena	1	33	96	128	113	0	371
Pensionista	0	1	0	0	0	0	1
Estudiante	0	11	26	22	19	0	78
Desempleada	1	14	32	29	7	0	83
Trabajo Doméstico no remunerado	0	30	26	17	7	0	80
Otras	0	0	1	0	1	0	2
No consta	0	0	0	0	0	0	0
Métodos Anticonceptivos							
Naturales	0	0	1	2	0	0	3
Barrera	0	29	83	102	78	0	292
Mecánicos	0	1	3	3	4	0	11
Hormonales	0	16	58	42	22	0	138
Definitivos/ Otros	0	0	0	1	0	0	1
No consta	0	0	0	0	0	0	0
No utiliza	2	43	43	51	45	0	184
Lugar de Información							
C.S.Público	1	65	113	99	51	0	329
C.S.Privado	0	0	1	3	2	0	6
Teléfono/Información al ciudadano	0	0	0	0	0	0	0
Amigos/familia	1	10	7	14	9	0	41
Medios Comunicación	0	0	0	0	0	0	0
Internet	0	14	67	85	87	0	253
No consta	0	0	0	0	0	0	0
Semanas de Gestación							
8 o menos	0	47	118	135	111	0	411
9-14 semanas	1	35	62	54	19	0	171
15-22 semanas	1	7	7	12	18	0	45
23 o más semanas	0	0	1	0	1	0	2
Motivo Interrupción							
A petición de la mujer	1	82	178	187	125	0	573
Grave riesgo para la vida o salud de la mujer	1	3	4	5	4	0	17
Riesgo de graves anomalías en el feto	0	4	5	9	19	0	37
Anomalías fetales incompatibles con la vida	0	0	1	0	1	0	2

Tabla Valladolid 5. I.V.E. Número según tipo de centro y semanas de gestación, motivo de la interrupción y principal método empleado en la intervención.

	Tipo de Centro						TOTAL
	Hospitalario			Extrahospitalario			
	Público	Privado	Total	Público	Privado	Total	
TOTAL I.V.E.	0	2	2	0	627	627	629
Semanas de Gestación							
8 o menos	0	2	2	0	409	409	411
9-14 semanas	0	0	0	0	171	171	171
15-22 semanas	0	0	0	0	45	45	45
23 o más semanas	0	0	0	0	2	2	2
Motivo Interrupción							
A petición de la mujer	0	0	0	0	573	573	573
Grave riesgo para la vida o salud de la mujer	0	2	2	0	15	15	17
Riesgo de graves anomalías en el feto	0	0	0	0	37	37	37
Anomalías fetales incompatibles con la vida	0	0	0	0	2	2	2
Principal Método de Intervención							
Dilatación y evacuación	0	0	0	0	624	624	624
Dilatación y aspiración	0	2	2	0	2	2	4
Mifepristona	0	0	0	0	0	0	0
Prostaglandinas	0	0	0	0	0	0	0
Otros/NC	0	0	0	0	1	1	1

Interrupción Voluntaria del Embarazo en Zamora. Año 2020.

Tabla Zamora 1. I.V.E. Número según grupo de edad y convivencia, nivel de instrucción, tipo de hábitat y número de hijos vivos actualmente.

	Edad grupos								Total
	<15	15-19	20-24	25-29	30-34	35-39	40-44	>44	
TOTAL IVE	0	12	20	24	15	23	14	0	108
Convivencia con hijos									
Sola	0	0	0	0	3	0	1	0	4
En pareja	0	0	5	10	7	14	11	0	47
Padres/familia	0	0	2	1	0	0	0	0	3
Otras	0	0	0	0	0	0	0	0	0
No consta	0	0	0	0	0	0	0	0	0
Convivencia sin hijos									
Sola	0	0	1	2	2	1	0	0	6
En pareja	0	4	5	7	3	5	1	0	25
Padres/familia	0	7	7	3	0	2	0	0	19
Otras	0	1	0	1	0	0	0	0	2
No consta	0	0	0	0	0	0	0	0	0
Convivencia no consta hijos									
Sola	0	0	0	0	0	0	0	0	0
En pareja	0	0	0	0	0	0	0	0	0
Padres/familia	0	0	0	0	0	1	0	0	1
Otras	0	0	0	0	0	0	0	0	0
No consta	0	0	0	0	0	0	1	0	1
Nivel de Instrucción									
Analfabeta	0	0	0	0	0	0	0	0	0
Primer grado	0	3	0	7	3	4	1	0	18
ESO y equivalentes	0	6	11	9	8	6	2	0	42
Bachillerato y FP	0	2	7	6	3	4	7	0	29
Escuelas universitarias y facultades	0	1	2	2	1	9	3	0	18
No clasificables	0	0	0	0	0	0	0	0	0
No consta	0	0	0	0	0	0	1	0	1
Tipo de Hábitat									
10000 y menos	0	6	7	10	4	6	5	0	38
10001-50000	0	1	3	7	4	5	2	0	22
50001-500000	0	5	10	7	7	12	7	0	48
500001 y más	0	0	0	0	0	0	0	0	0
Nºhijos vivos actualmente									
Ningún hijo	0	12	13	13	5	9	2	0	54
Uno	0	0	5	8	3	3	4	0	23
Dos	0	0	2	3	4	8	6	0	23
Tres	0	0	0	0	2	1	2	0	5
Cuatro	0	0	0	0	0	1	0	0	1
Cinco o mas	0	0	0	0	1	1	0	0	2

Tabla Zamora 2. I.V.E. Número según grupo de edad y número de abortos voluntarios anteriores al actual, métodos anticonceptivos, tipo de centro, lugar de información y semanas de gestación.

	Edad grupos								Total
	<15	15-19	20-24	25-29	30-34	35-39	40-44	>44	
TOTAL IVE	0	12	20	24	15	23	14	0	108
Nº Abortos voluntarios anteriores									
Ninguno	0	12	16	16	13	16	14	0	87
Uno	0	0	3	5	2	7	0	0	17
Dos	0	0	1	2	0	0	0	0	3
Tres	0	0	0	1	0	0	0	0	1
Cuatro	0	0	0	0	0	0	0	0	0
Cinco o mas	0	0	0	0	0	0	0	0	0
Métodos anticonceptivos									
Naturales	0	0	0	0	0	1	0	0	1
Barrera	0	9	10	8	9	6	5	0	47
Mecánicos	0	0	0	0	0	1	0	0	1
Hormonales	0	2	5	11	2	5	3	0	28
Definitivos/ Otros	0	0	0	0	0	0	1	0	1
No consta	0	0	2	0	0	5	2	0	9
No utiliza	0	1	3	5	4	5	3	0	2
Tipo de centro									
Hospitalario	0	0	0	1	0	0	0	0	1
Público	0	0	0	0	0	0	0	0	0
Privado	0	0	0	1	0	0	0	0	1
Extrahospitalario	0	12	20	23	15	23	14	0	107
Público	0	0	0	0	0	0	0	0	0
Privado	0	12	20	23	15	23	14	0	107
Lugar de información									
C.S.Público	0	8	14	18	10	10	10	0	70
C.S.Privado	0	1	0	0	0	1	1	0	3
Teléfono/Información al ciudadano	0	0	0	0	0	0	0	0	0
Amigos/familia	0	0	1	2	3	0	1	0	7
Medios Comunicación	0	0	0	0	0	0	0	0	0
Internet	0	3	5	4	2	12	2	0	28
No consta	0	0	0	0	0	0	0	0	0
Semanas de Gestación									
8 o menos	0	7	14	16	11	16	9	0	73
9-14 semanas	0	4	6	6	2	4	3	0	25
15-22 semanas	0	1	0	2	1	3	2	0	9
23 o más semanas	0	0	0	0	1	0	0	0	1

Tabla Zamora 3. I.V.E. Número según grupo de edad y motivo de interrupción del embarazo y método empleado para la interrupción.

	Edad grupos								Total
	<15	15-19	20-24	25-29	30-34	35-39	40-44	>44	
TOTAL IVE	0	12	20	24	15	23	14	0	108
Motivo Interrupción									
A petición de la mujer	0	11	20	21	13	19	11	0	95
Grave riesgo para la vida o salud de la mujer	0	1	0	1	0	1	0	0	3
Riesgo de graves anomalías en el feto	0	0	0	2	1	3	3	0	9
Anomalías fetales incompatibles con la vida	0	0	0	0	1	0	0	0	1
Principal Método de Intervención									
Dilatación y evacuación	0	11	20	24	15	23	14	0	107
Dilatación y aspiración	0	0	0	0	0	0	0	0	0
Mifepristona	0	0	0	0	0	0	0	0	0
Prostaglandinas	0	0	0	0	0	0	0	0	0
Otros/NC	0	1	0	0	0	0	0	0	1

Tabla Zamora 4. I.V.E. número según nivel de instrucción y situación laboral de la mujer, utilización de métodos anticonceptivos, lugar de información, semanas de gestación y motivo de la interrupción.

	Nivel de instrucción						Total
	Analfabeta/Sin estudios	Primer grado	ESO y equiv.	Bachillerato FP	Escuelas Univer. Facultades	No consta	
Total IVE	0	18	42	29	18	1	108
Situación laboral							
Trabajadora Cuenta propia	0	1	4	2	1	0	8
Trabajadora Cuenta Ajena	0	7	17	14	13	0	51
Pensionista	0	0	0	0	0	0	0
Estudiante	0	1	3	5	2	0	11
Desempleada	0	3	10	5	1	0	19
Trabajo Doméstico no remunerado	0	6	7	3	0	0	16
Otras	0	0	1	0	0	0	1
No consta	0	0	0	0	1	1	2
Métodos Anticonceptivos							
Naturales	0	0	0	1	0	0	1
Barrera	0	10	18	10	9	0	47
Mecánicos	0	0	0	0	1	0	1
Hormonales	0	4	10	11	3	0	28
Definitivos	0	0	0	1	0	0	1
Otros/No consta	0	0	1	3	4	1	9
No utiliza	0	4	13	3	1	0	21
Lugar de Información							
C.S.Público	0	15	33	16	6	0	70
C.S.Privado	0	0	0	2	1	0	3
Teléfono/Información al ciudadano	0	0	0	0	0	0	0
Amigos/familia	0	1	2	3	1	0	7
Medios Comunicación	0	0	0	0	0	0	0
Internet	0	2	7	8	10	1	28
No consta	0	0	0	0	0	0	0
Semanas de Gestación							
8 o menos	0	14	26	19	13	1	73
9-14 semanas	0	2	11	8	4	0	25
15-22 semanas	0	1	5	2	1	0	9
23 o más semanas	0	1	0	0	0	0	1
Motivo Interrupción							
A petición de la mujer	0	16	36	26	16	1	95
Grave riesgo para la vida o salud de la mujer	0	0	1	1	1	0	3
Riesgo de graves anomalías en el feto	0	1	5	2	1	0	9
Anomalías fetales incompatibles con la vida	0	1	0	0	0	0	1

Tabla Zamora 5. I.V.E. Número según tipo de centro y semanas de gestación, motivo de la interrupción y principal método empleado en la intervención.

	Tipo de Centro						TOTAL
	Hospitalario			Extrahospitalario			
	Público	Privado	Total	Público	Privado	Total	
TOTAL I.V.E.	0	1	1	0	107	107	108
Semanas de Gestación							
8 o menos	0	0	0	0	73	73	73
9-14 semanas	0	1	1	0	24	24	25
15-22 semanas	0	0	0	0	9	9	9
23 o más semanas	0	0	0	0	1	1	1
Motivo Interrupción							
A petición de la mujer	0	0	0	0	95	95	95
Grave riesgo para la vida o salud de la mujer	0	1	1	0	2	2	3
Riesgo de graves anomalías en el feto	0	0	0	0	9	9	9
Anomalías fetales incompatibles con la vida	0	0	0	0	1	1	1
Principal Método de Intervención							
Dilatación y evacuación	0	1	1	0	106	106	107
Dilatación y aspiración	0	0	0	0	0	0	0
Mifepristona	0	0	0	0	0	0	0
Prostaglandinas	0	0	0	0	0	0	0
Otros/NC	0	0	0	0	1	1	1



FICHA DE NOTIFICACIÓN



NOTIFICACIÓN DE INTERRUPCIÓN VOLUNTARIA DEL EMBARAZO

DE ACUERDO CON LA LEY ESTE IMPRESO ES ANÓNIMO Y CONFIDENCIAL

LOS DATOS CONTENIDOS EN ESTE BOLETÍN NO PODRÁN SER HECHOS PÚBLICOS DE FORMA INDIVIDUALIZADA EN NINGÚN CASO. ÚNICAMENTE SERÁN UTILIZADOS CON FINES SANITARIOS Y ESTADÍSTICOS

NOMBRE DEL CENTRO

IVE FINANCIADA PÚBLICAMENTE

A. DATOS DE LA EMBARAZADA

FECHA DE NACIMIENTO		LUGAR DE RESIDENCIA	PROVINCIA
CONVIVENCIA			MUNICIPIO
<input type="checkbox"/> SOLA <input type="checkbox"/> EN PAREJA <input type="checkbox"/> CON PADRES/FAMILIARES <input type="checkbox"/> OTRAS PERSONAS <input type="checkbox"/> NO CONSTA <input type="checkbox"/> CON HIJOS <input type="checkbox"/> SIN HIJOS			CÓDIGO POSTAL
		RESIDE FUERA DE ESPAÑA	PAÍS DE RESIDENCIA
PAÍS DE NACIMIENTO		AÑO DE LLEGADA	
NACIONALIDAD		DOBLE NACIONALIDAD	
NIVEL DE INSTRUCCIÓN	<input type="checkbox"/> ANALFABETA/SIN ESTUDIOS	<input type="checkbox"/> ESO Y EQUIVALENTES	<input type="checkbox"/> ESCUELAS UNIVERSITARIAS/FACULTADES
	<input type="checkbox"/> PRIMER GRADO (6º ED. PRIMARIA Y EQUIVALENTES)	<input type="checkbox"/> BACHILLERATOS Y CICLOS DE FP EQUIVALENTES	<input type="checkbox"/> NO CLASIFICABLES POR GRADOS Y NO BIEN ESPECIFICADOS
¿TIENE INGRESOS ECONÓMICOS PROPIOS?		PROCEDENCIA DE LOS INGRESOS	
<input type="checkbox"/> PAREJA		<input type="checkbox"/> FAMILIARES	<input type="checkbox"/> OTROS INGRESOS <input type="checkbox"/> NO CONSTA
SITUACIÓN LABORAL		Nº DE HIJOS QUE VIVEN EN LA ACTUALIDAD	FECHA DEL ÚLTIMO PARTO
<input type="checkbox"/> TRABAJADORA POR CUENTA PROPIA		Nº DE ABORTOS VOLUNTARIOS ANTERIORES AL ACTUAL	FECHA DEL ÚLTIMO ABORTO VOLUNTARIO
<input type="checkbox"/> TRABAJADORA POR CUENTA AJENA		¿UTILIZA HABITUALMENTE MEDIOS ANTICONCEPTIVOS?	
<input type="checkbox"/> PENSIONISTA		¿DE QUÉ TIPO?	
<input type="checkbox"/> ESTUDIANTE			
<input type="checkbox"/> DESEMPLEADA O SIN EMPLEO			
<input type="checkbox"/> TRABAJO DOMÉSTICO NO REMUNERADO			
<input type="checkbox"/> OTRAS			
<input type="checkbox"/> NO CONSTA		<input type="checkbox"/> NATURALES	<input type="checkbox"/> OTROS MÉTODOS
		<input type="checkbox"/> BARRERA	
		<input type="checkbox"/> MECÁNICOS	
		<input type="checkbox"/> HORMONALES	
		<input type="checkbox"/> MÉTODOS DEFINITIVOS	

B. DATOS DE LA INTERVENCIÓN

¿DONDE SE INFORMÓ POR 1ª VEZ DE LA POSIBILIDAD DE INTERRUPTIR ESTE EMBARAZO?	<input type="checkbox"/> CENTRO SANITARIO PÚBLICO	OTROS	<input type="checkbox"/> TELÉFONO DE INFORMACION AL USUARIO
	<input type="checkbox"/> CENTRO SANITARIO PRIVADO		<input type="checkbox"/> AMIGOS / FAMILIARES
			<input type="checkbox"/> MEDIOS DE COMUNICACIÓN
			<input type="checkbox"/> INTERNET <input type="checkbox"/> NO CONSTA
SEMANAS DE GESTACIÓN EN EL MOMENTO DE LA INTERVENCIÓN ESTIMADAS POR EL MÉDICO		FECHA DE LA INTERVENCIÓN	
		DÍA	MES AÑO
MOTIVOS DE LA INTERRUPCIÓN DEL EMBARAZO	<input type="checkbox"/> A PETICIÓN DE LA MUJER	CAUSA	
	<input type="checkbox"/> GRAVE RIESGO PARA LA VIDA O LA SALUD DE LA EMBARAZADA	RIESGO PARA LA EMBARAZADA	
	<input type="checkbox"/> RIESGO DE GRAVES ANOMALÍAS EN EL FETO	RIESGO PARA EL FETO	
	<input type="checkbox"/> ANOMALÍAS FETALES INCOMPATIBLES CON LA VIDA O ENFERMEDAD EXTREMADAMENTE GRAVE O INCURABLE		
MÉTODO EMPLEADO EN LA INTERVENCIÓN	MÉTODO QUIRÚRGICOS	<input type="checkbox"/> DILATACIÓN Y EVACUACIÓN	
		<input type="checkbox"/> DILATACIÓN Y ASPIRACIÓN	
	MÉTODO FARMACOLÓGICO	<input type="checkbox"/> MIFEPRISTONA	
		<input type="checkbox"/> PROSTAGLANDINAS	
	OTROS MÉTODOS	<input type="checkbox"/>	
NOTA: LAS OPCIONES NO SON EXCLUYENTES ENTRE SÍ, POR LO QUE PODRÁ MARCARE MÁS DE UNA.			



CENTROS AUTORIZADOS PARA IVE EN CASTILLA Y LEÓN

Burgos

Hospital Santiago Apóstol, Miranda de Ebro

León

Centro Ginecológico Buenavista

Salamanca

Multimédica-Centro

Clínica Mencía

Valladolid

Clínica Ginemédica