

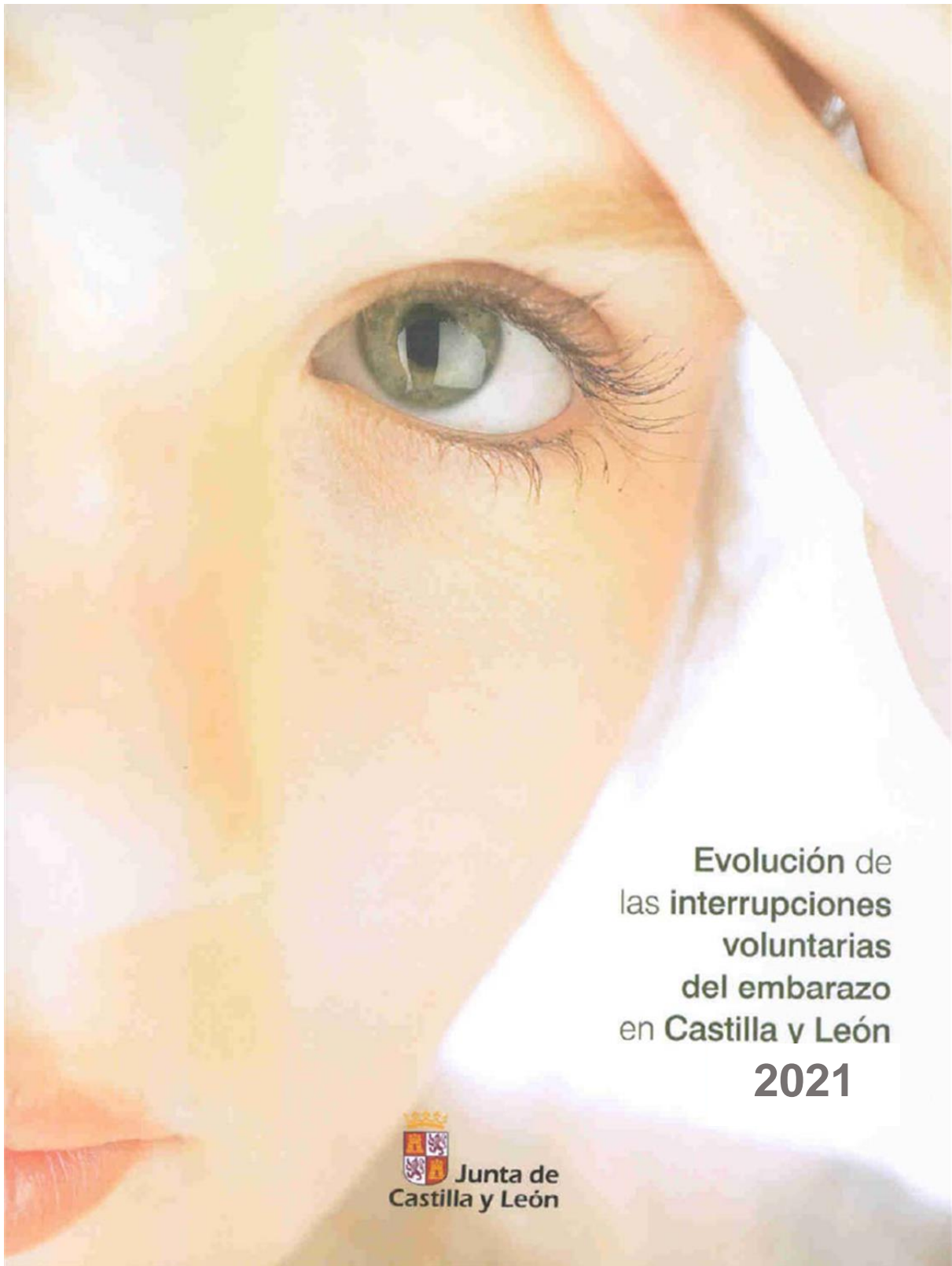

**Junta de
Castilla y León**

Consejería de Sanidad
Dirección General de Salud Pública



**Evolución de
las interrupciones
voluntarias
del embarazo
en Castilla y León
2021**



**Junta de
Castilla y León**



**Junta de
Castilla y León**

Consejería de Sanidad
Dirección General de Salud Pública

Servicio de Información de Salud Pública

Maria Jesús Alonso Ramos, Técnico Facultativo

Rufino Alamo Sanz, Jefe de Servicio

Valladolid, Agosto 2022

Consejería de Sanidad,

Paseo Zorrilla, 1-47007 Valladolid

ÍNDICE

Presentación.....	4
Resultados de las IVE realizadas en mujeres residentes en Castilla y León. 2021.....	5
Evolución de las IVE realizadas en mujeres residentes en Castilla y León. 2001-2021.....	25
Conclusiones.....	27
Anexos.....	29
Interrupción Voluntaria del Embarazo en Castilla y León. Año 2021.....	30
Interrupción Voluntaria del Embarazo en Ávila. Año 2021.....	35
Interrupción Voluntaria del Embarazo en Burgos. Año 2021.....	40
Interrupción Voluntaria del Embarazo en León. Año 2021.....	45
Interrupción Voluntaria del Embarazo en Palencia. Año 2021.....	50
Interrupción Voluntaria del Embarazo en Salamanca. Año 2021.....	55
Interrupción Voluntaria del Embarazo en Segovia. Año 2021.....	60
Interrupción Voluntaria del Embarazo en Soria. Año 2021.....	65
Interrupción Voluntaria del Embarazo en Valladolid. Año 2021.....	70
Interrupción Voluntaria del Embarazo en Zamora. Año 2021.....	75
Ficha de notificación.....	80
Centros autorizados para IVE en Castilla y León.....	81

PRESENTACIÓN

En 1985 se despenalizaron determinados supuestos de Interrupción Voluntaria del Embarazo (IVE) en España (Ley Orgánica 9/1985, de 5 de julio) y su notificación se estableció como obligatoria por Orden de 16 de junio de 1986. El Boletín de notificación, común para todo el Estado, fue aprobado por el Consejo Interterritorial de Salud en 1990, modificándose sucesivamente en 1999, 2007 y finalmente en 2011 cuando se establece el modelo vigente en la actualidad.

El objeto de este documento es presentar la información de las IVE realizadas por las mujeres residentes en Castilla y León durante el año 2021, incluidas en los supuestos regulados por la vigente Ley Orgánica 2/2010, de 3 de marzo, de salud sexual y reproductiva y de la interrupción voluntaria del embarazo, que comprende las efectuadas:

1. A petición de la mujer.
2. Por causas médicas:
 - a) Grave riesgo para la vida o la salud de la embarazada.
 - b) Riesgo de graves anomalías en el feto.
 - c) Anomalías fetales incompatibles con la vida o enfermedad extremadamente grave e incurable.

Desde mayo de 2012 la recogida de las variables se realiza mediante una aplicación informática específicamente desarrollada por la Consejería de Sanidad, a través de la cual los cinco centros autorizados en Castilla y León suministran “*on line*” íntegramente las variables requeridas. Esto mejora la protección de datos, además de otros importantes avances sobre la tradicional comunicación en papel (rapidez, autonomía, calidad,..). Con los datos obtenidos del Ministerio de Sanidad se completa la información del total de IVE en residentes en Castilla y León, al incluir las realizadas en centros de otras Comunidades.

Conocer la evolución de las IVE es importante tanto en el ámbito de la salud pública como en el de la planificación sanitaria, ya que generalmente son el resultado de embarazos no deseados. El análisis de los cambios observados permite evaluar las actividades de prevención y planificación desarrolladas y, de ser necesario, definir nuevas actividades frecuentemente orientadas a los grupos más vulnerables. Esta información es también relevante para los profesionales que trabajan en el campo de la salud reproductiva, de la salud de la mujer y en otras áreas como juventud, familia o educación.

Se recoge información estadístico-epidemiológica sobre el perfil de las mujeres residentes en nuestra Comunidad que interrumpen su embarazo, con las limitaciones que la normativa de protección de datos personal y de la función estadística establece. Se incluye el Boletín de notificación (página 80). Para permitir su comparación con los datos nacionales, la información presentada se disgrega por provincias.

Sin la colaboración de los centros acreditados para IVE y de las diferentes Administraciones Sanitarias implicadas, este informe estadístico no hubiera sido posible. A todos ellos les agradecemos el trabajo realizado.

RESULTADOS DE LAS INTERRUPCIONES VOLUNTARIAS DEL EMBARAZO REALIZADAS EN MUJERES RESIDENTES EN CASTILLA Y LEÓN. 2021.

En el año 2021 se han realizado 2.597 interrupciones voluntarias del embarazo (IVE) en mujeres con residencia en Castilla y León, con la siguiente distribución provincial:

Tabla 1. Distribución de IVE por provincia de residencia.

Provincia de residencia	n	%
Ávila	131	5,04
Burgos	338	13,02
León	558	21,49
Palencia	165	6,35
Salamanca	223	8,59
Segovia	202	7,78
Soria	120	4,62
Valladolid	702	27,03
Zamora	158	6,08
Castilla y León	2.597	100,00

El mayor número de IVE se observa en las provincias de Valladolid y León, que conjuntamente suponen casi la mitad del total. Tres provincias, Valladolid, León y Burgos engloban dos de cada tres casos. El resto de provincias se sitúan en un intervalo del 4,6% al 8,6%, siendo Soria la provincia que presenta menor número de casos en esta edición, seguida de Ávila.

Tabla 2. Distribución de IVE por provincia de residencia. Comparación con el año anterior.

Provincia de residencia	Nº IVE 2021	Nº IVE 2020	Variación	% variación
Ávila	131	137	-6	-4,38
Burgos	338	429	-91	-21,21
León	558	508	50	9,84
Palencia	165	153	12	7,84
Salamanca	223	189	34	17,99
Segovia	202	157	45	28,66
Soria	120	111	9	8,11
Valladolid	702	629	73	11,61
Zamora	158	108	50	46,30
Castilla y León	2.597	2.421	176	7,27

En 2021 se han realizado 176 IVE más que en el año 2020 (7,27%). El aumento ha afectado a todas las provincias excepto Ávila y Burgos, en las que el número de IVE ha

descendido, sobre todo en esta última (-21,21%). El mayor aumento se ha producido en Zamora (46,3%), Segovia (28,66%) y Salamanca (17,99%)

Tabla 3. Distribución de IVE según grupos de edad.

Grupos de edad	n	%
< 15	9	0,35
15-19	236	9,09
20-24	519	19,98
25-29	541	20,83
30-34	531	20,45
35-39	505	19,45
40-44	229	8,82
>44	27	1,04
Total	2.597	100,00

La edad de las mujeres se encuentra comprendida entre los 10 y los 57 años, con 1 caso en cada uno de estos grupos de edad extremos. El 80,7% de las interrupciones se registran en mujeres con edad entre los 20 y 39 años.

Figura 1. Distribución de IVE en mujeres residentes en Castilla y León según edad.

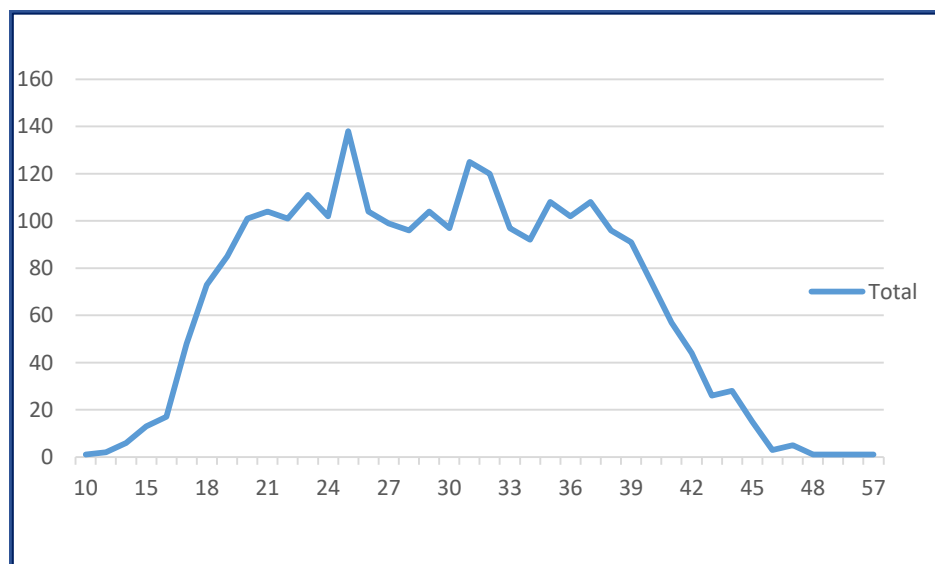

El mayor nº de IVE se observa a los 25 años con 138 casos, seguido de los 31 y 32 con 125 y 120 casos respectivamente.

Tabla 4. Distribución de las IVE según grupo de edad y provincia de residencia.

Provincia de residencia	Grupos de edad								Total n (%)
	< 15	15-19	20-24	25-29	30-34	35-39	40-44	>44	
	n	n	n	n	n	n	n	n	
Ávila	0	11	26	32	24	25	11	2	131 (5,04%)
Burgos	0	38	61	60	69	76	31	3	338 (13,02%)
León	0	50	120	116	113	102	50	7	558 (21,49%)
Palencia	0	13	28	33	44	33	14	0	165 (6,35%)
Salamanca	0	24	52	40	49	40	17	1	223 (8,59%)
Segovia	3	16	43	41	41	39	17	2	202 (7,78%)
Soria	1	11	25	28	22	26	6	1	120 (4,42%)
Valladolid	4	62	139	160	128	131	69	9	702 (27,03%)
Zamora	1	11	25	31	41	33	14	2	158 (6,08%)
Total (%)	9	236	519	541	531	505	229	27	2597 (100)
	0,35%	9,09%	19,98%	20,83%	20,45%	19,45%	8,82%	1,04%	

Tabla 5. Tasas IVE 1/1.000 mujeres* según grupo de edad y provincia de residencia.

Edad	Ávila	Burgos	León	Palencia	Salamanca	Segovia	Soria	Valladolid	Zamora	Castilla y León
15-19	3,2	4,93	5,63	3,98	3,41	4,3	5,61	5,22	3,49	4,63
20-24	7,13	7,9	13,3	8,46	7,27	11,47	12,07	12,48	7,57	10,15
25-29	8,95	7,97	12,67	9,64	5,37	11,38	13,74	14,72	9,06	10,59
30-34	6,32	8,15	10,72	11,77	6,2	10,85	10,19	10,68	10,94	9,46
35-39	5,65	7,54	7,68	7,24	4,36	8,77	10,48	8,48	7,71	7,41
40-44	2,05	2,46	3,1	2,54	1,54	3,15	2,04	3,36	2,56	2,7
Total 15-44	5,32	6,19	8,22	6,93	4,47	7,97	8,64	8,42	6,63	7,07

*Datos INE 2021. Población por provincias, edad (grupos quinquenales), Españoles/Extranjeros, sexo y año.

Las tasas más altas corresponden al grupo de 25 a 29 años, siendo las mayores las de Valladolid y Soria (14,72 y 13,74 IVE/1000 mujeres respectivamente) observándose, a partir de éste, un descenso de la tasa de IVE con el incremento de la edad, con la excepción de Burgos, Palencia y Zamora, en que el descenso se produce a partir de los 34 y León, Salamanca y Segovia en que las tasas más altas corresponden a la franja de 20 a 24 años.

Tabla 6. Distribución IVE por tipo financiación.

Financiación pública	n	%
Sí	1.502	57,84
No	1.095	42,16
Total	2.597	100,00

El número de IVE con financiación pública supera a las no financiadas.

Figura 2. Distribución provincial de IVE según financiación pública (si/no)

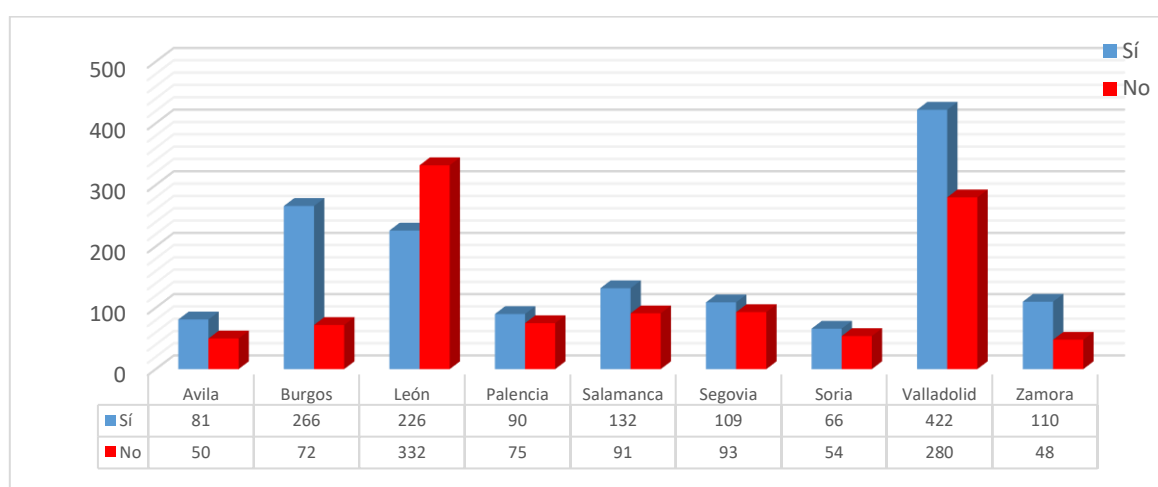

Durante el año 2021, el número de IVE financiadas públicamente es mayor que las IVE sin financiación en todas las provincias excepto en León.

Tabla 7. Distribución de IVE según financiación pública, grupos de edad y provincia de residencia.

Edad	Ávila		Burgos		León		Palencia		Salamanca		Segovia		Soria		Valladolid		Zamora		Total n
	si	total	si	total	si	total	si	total	si	total	si	total	si	total	si	total	si	total	
< 15	0	0	0	0	0	0	0	0	0	0	3	0	1	3	4	1	1	4	
15-19	9	11	31	38	23	50	8	13	13	24	11	16	8	11	39	62	10	11	152
20-24	19	26	52	61	63	120	16	28	34	52	26	43	15	25	93	139	18	25	336
25-29	25	32	45	60	56	116	18	33	23	40	19	41	16	28	90	160	24	31	316
30-34	9	24	51	69	37	113	20	44	30	49	20	41	12	22	78	128	27	41	284
35-39	13	25	62	76	35	102	22	33	23	40	18	39	13	26	69	131	22	33	277
40-44	5	11	23	31	11	50	6	14	9	17	14	17	2	6	46	69	7	14	123
> 44	1	2	2	3	1	7	0	0	0	1	1	2	0	1	4	9	1	2	10
Total	81	131	266	338	226	558	90	165	132	223	109	202	66	120	422	702	110	158	1.502

Destacamos Burgos donde el número de IVE financiadas supone el 78,7% del total.

Tabla 8. Distribución IVE según provincia de residencia y modo de convivencia.

Convi- vencia	Provincia de residencia										
	Ávila	Burgos	León	Palencia	Salamanca	Segovia	Soria	Valladolid	Zamora	Total	
	n	n	n	n	n	n	n	n	n	n	%
Sola	15	42	88	24	28	22	18	87	19	343	13,21
En pareja	64	157	261	91	102	108	66	360	86	1.295	49,87
Padres/ Familia	47	107	195	47	68	61	29	225	51	830	31,96
Otras	5	14	13	3	17	11	7	30	1	101	3,89
No consta	0	18	1	0	8	0	0	0	1	28	1,08
Total	131	338	558	165	223	202	120	702	158	2.597	100,00
(%)	5,04	13,02	21,49	6,35	8,59	7,78	4,62	27,03	6,08		

La mitad conviven en pareja (49,87%) y casi la tercera parte viven con los padres/familia. Por provincias, León registra el mayor porcentaje de mujeres que viven solas (15,77%), Palencia en pareja (55,15%) y Ávila con padres/familia (35,88%), mientras que en Salamanca es donde más mujeres conviven con otras personas no pertenecientes al núcleo familiar (7,62%).

Tabla 9. Distribución de IVE según modo de convivencia y grupo de edad.

Convivencia	Grupos de edad								Total (%)	
	< 15	15-19	20-24	25-29	30-34	35-39	40-44	> 44		
	n	n	n	n	n	n	n	n	n	%
Sola	0	12	49	83	93	71	32	3	343	13,21
En pareja	0	21	167	259	329	335	163	21	1.295	49,87
Padres/familia	9	190	260	171	85	82	30	3	830	31,96
Otras	0	12	38	23	21	7	0	0	101	3,89
No consta	0	1	5	5	3	10	4	0	28	1,08
Total	9	236	519	541	531	505	229	27	2.597	100,00

Con la edad aumenta la convivencia en pareja, y decrece con padres y familiares. Hasta los 25 años predomina la convivencia con padres o familiares, pero a partir de esa edad predomina la convivencia en pareja.

Tabla 10. Distribución de IVE según el número de hijos a cargo.

Hijos a cargo	n	%
Si	1.257	48,40
No	1.326	51,06
No consta	14	0,54
Total	2.597	100,00

El 51,06% de las mujeres refiere no tener hijos a su cargo, mientras que el 48,4% sí que los tiene.

Tabla 11. Distribución de IVE por ubicación del centro donde se realiza y el tipo de financiación.

Ubicación del centro	Financiación				Total	
	Sí		No		n	%
	n	%	n	%		
CyL	1.428	54,99	891	34,31	2.319	89,30
Otras CCAA	74	2,85	204	7,86	278	10,70
Total	1.502	57,84	1.095	42,16	2.597	100

La mayor parte de las IVE son realizadas en Castilla y León (89,3%), y casi dos tercios son financiadas; sin embargo estos porcentajes se invierten en el caso de las IVE realizadas en centros de otras CCAA, donde solo una cuarta parte de las IVE son financiadas.

Tabla 12. Distribución de IVE por provincias y según el tipo de financiación y ubicación del centro donde se realiza.

Provincia de residencia	IVE financiada						Total IVE
	Sí		No		Todas		
	Ubicación del centro						
	CyL ¹	Otras ²	CyL ¹	Otras ²	CyL ¹	Otras ²	
	n	n	n	n	n	n	
Ávila	80	1	11	39	91	40	131
Burgos	264	2	48	24	312	26	338
León	225	1	317	15	542	16	558
Palencia	87	3	71	4	158	7	165
Salamanca	132	0	86	5	218	5	223
Segovia	108	1	38	55	146	56	202
Soria	0	66	4	50	4	116	120
Valladolid	422	0	274	6	696	6	702
Zamora	110	0	42	6	152	6	158
Castilla y León	1.428	74	891	204	2.319	278	2.597

¹CyL= Castilla y León; ²Otras= Otras CCAA

Burgos y Zamora son las provincias que presentan un mayor porcentaje de IVE con financiación pública (78,70% y 69,62% respectivamente). Por el contrario, en León predominan las de financiación privada (59,50%).

Como consta en la tabla 11, el 89,3% de las IVE se realizaron en centros de Castilla y León, suponiendo el 99,15% de las de Valladolid, seguida de Salamanca (97,76%) y León

(97,13%). Aunque únicamente el 10,7% de las IVE tuvieron lugar en centros de otras Comunidades Autónomas, representan el 96,67% de las de Soria y el 30,53% de las de Ávila. Todas las IVE financiadas de Soria se realizaron en otras CCAA, y todas las financiadas de Salamanca, Valladolid y Zamora se realizaron en centros de Castilla y León.

Tabla 13. Distribución de IVE según el país de nacimiento de la mujer.

Nacimiento	n	%	Nacimiento	n	%
Bélgica	1	0,04	Marruecos	57	2,19
Bulgaria	80	3,08	Nigeria	1	0,04
España	2.009	77,36	Senegal	2	0,08
Francia	5	0,19	Estados Unidos	2	0,08
Grecia	1	0,04	México	1	0,04
Hungría	1	0,04	Cuba	14	0,54
Italia	1	0,04	El Salvador	3	0,12
Noruega	1	0,04	Guatemala	1	0,04
Polonia	4	0,15	Haití	1	0,04
Portugal	5	0,19	Honduras	16	0,62
Reino Unido	1	0,04	Nicaragua	6	0,23
Alemania	3	0,12	Rep.Dominicana	56	2,16
Rumanía	78	3,00	Argentina	13	0,50
Suiza	1	0,04	Bolivia	12	0,46
Ucrania	3	0,12	Brasil	20	0,77
Moldavia	1	0,04	Colombia	39	1,50
Georgia	2	0,08	Ecuador	38	1,46
Bosnia y Herzegovina	1	0,04	Paraguay	14	0,54
Armenia	1	0,04	Perú	26	1,00
Rusia	2	0,08	Uruguay	3	0,12
Serbia y Montenegro	1	0,04	Venezuela	26	1,00
Macedonia	3	0,12	Arabia Saudí	1	0,04
Burkina Faso	1	0,04	China	12	0,46
Camerún	1	0,04	India	7	0,27
Costa de marfil	1	0,04	Japón	1	0,04
Ghana	2	0,08	Jordania	2	0,08
Guinea	5	0,19	Pakistán	2	0,08
Guinea-Bissau	1	0,04	Siria	1	0,04
Guinea Ecuatorial	4	0,15	TOTAL	2.597	100,00

El 77,36% de las mujeres nacieron en España. Del resto, destacan las nacidas en Bulgaria (3,08%) y Rumanía (3%).

Tabla 14. Distribución de IVE según continente de nacimiento.

Continente de nacimiento	n	%	Nº países
Europa	2.205	84,91	22
España	2009	77,36	1
Europa (excluida España)	196	7,58	21
África	75	2,89	10
América	291	11,21	18
Asia	26	1,00	7
Oceanía	0	0	0
Total	2.597	100	57

El 84,91% de las mujeres nacieron en Europa, el 11,21% en América y el 2,89% en África. Solo el 1% nacieron en países asiáticos.

Tablas 15 y 16. Distribución de IVE según nacionalidad.

Nacionalidad*	n	%
Europa	2.239	86,21
España	2.044	78,71
Europa (excluida España)	195	7,50
África	72	2,77
América	264	10,17
Asia	22	0,85
Oceanía	0	0,00
Total	2.597	100,00

* 86 mujeres tienen doble nacionalidad (principalmente procedentes de República Dominicana, Ecuador, Colombia y Marruecos y con nacionalidad española).

La distribución de la nacionalidad es muy similar al país de nacimiento, con una mayoría de nacionalidad española (78,71%), un 7,5% con nacionalidad de otros países de Europa, 10,17% con nacionalidad americana y un 2,77% africana.

Nacionalidad	n	%
Bélgica	1	0,04
Bulgaria	80	3,08
España	2.044	78,71
Francia	5	0,19
Grecia	1	0,04
Hungría	1	0,04
Italia	1	0,04
Polonia	4	0,15
Portugal	5	0,19
Reino Unido	1	0,04
Alemania	3	0,12
Rumanía	78	3,00
Suiza	1	0,04
Ucrania	2	0,08
Moldavia	1	0,04
Georgia	2	0,08
Bosnia y Herzegovina	1	0,04
Eslovenia	1	0,04
Armenia	1	0,04
Rusia	2	0,08
Serbia y Montenegro	1	0,04
Macedonia	3	0,12
Burkina Faso	1	0,04
Camerún	1	0,04
Costa de Marfil	1	0,04
Ghana	2	0,08
Guinea	5	0,19
Guinea-Bissau	1	0,04

Nacionalidad	n	%
Guinea Ecuatorial	3	0,12
Marruecos	55	2,12
Nigeria	1	0,04
Senegal	2	0,08
Estados Unidos	2	0,08
Mexico	1	0,04
Cuba	13	0,50
El Salvador	3	0,12
Guatemala	1	0,04
Haití	1	0,04
Honduras	16	0,62
Nicaragua	6	0,23
Rep. Dominicana	50	1,93
Argentina	12	0,46
Bolivia	11	0,42
Brasil	18	0,69
Colombia	35	1,35
Ecuador	30	1,16
Paraguay	14	0,54
Perú	24	0,92
Uruguay	3	0,12
Venezuela	24	0,92
Arabia Saudí	1	0,04
China	11	0,42
India	5	0,19
Jordania	2	0,08
Pakistán	2	0,08
Siria	1	0,04
TOTAL	2.597	100,00

Tabla 17. Distribución de IVE según año de llegada a España.

Año de llegada	n	%
Más de 29 años	1	0,17
De 20 a 29 años	72	12,24
De 10 a 19 años	255	43,37
De 5 a 9 años	100	17,01
Menos de 5 años	145	24,66
No consta	15	2,55
Total	588	100,00

El 43,37% de las mujeres extranjeras llevan residiendo en España entre 10 y 19 años, mientras que el 41,67% llevan menos de 10 años.

Tabla 18. Distribución de las IVE según nacionalidad y tipo de financiación.

Nacionalidad	Financiación pública				
	Sí		No		Total
	n	%	n	%	n
Europa	1.291	57,66	948	42,34	2.239
España	1.165	44,86	879	33,85	2.044
Europa (exc. España)	126	12,80	69	8,49	195
África	40	55,56	32	44,44	72
América	159	60,23	105	39,77	264
Asia	12	54,55	10	45,45	22
Total	1.502	57,84	1.095	42,16	2.597

En mujeres de todas las nacionalidades, el número de IVE que cuentan con financiación pública es superior al de no financiadas.

Tabla 19. Distribución de las IVE según nivel de instrucción.

Nivel de Instrucción	n	%
Analfabeta	13	0,50
Primer grado	324	12,48
ESO y equivalentes	688	26,49
Bachillerato y FP	878	33,81
E. Universitarias /facultades	667	25,68
No clasificables	0	0,00
No consta	27	1,04
Total	2.597	100,00

El 33,81% de las mujeres cuentan con estudios de bachillerato o formación profesional, el 26,49% de ESO y equivalente y el 25,68% tienen estudios superiores universitarios. El 0,5% son analfabetas o no tienen estudios.

Tabla 20. Distribución de IVE según el nivel de instrucción, grupo de edad, provincia e ingresos económicos propios.

	Nivel de instrucción							
	Analfabeta	Primer grado	ESO y equivalentes	Bachillerato/ FP	Escuelas universitarias/ Facultades	No clasificables	No consta	Total
Total	13	324	688	878	667	0	27	2.597
Edad								
< 15	0	6	3	0	0	0	0	9
15-19	0	31	109	91	5	0	0	236
20-24	1	54	170	194	94	0	6	519
25-29	4	73	155	170	136	0	3	541
30-34	2	82	126	157	158	0	6	531
35-39	3	44	94	173	183	0	8	505
40-44	3	30	29	86	78	0	3	229
>44	0	4	2	7	13	0	1	27
Provincia								
Ávila	0	17	38	41	34	0	1	131
Burgos	4	33	74	117	97	0	13	338
León	1	53	175	205	122	0	2	558
Palencia	3	19	44	54	45	0	0	165
Salamanca	2	26	51	56	80	0	8	223
Segovia	1	26	55	69	51	0	0	202
Soria	0	12	32	44	31	0	1	120
Valladolid	2	111	173	237	179	0	0	702
Zamora	0	27	46	55	28	0	2	158
Ingresos económicos propios								
Sí	6	130	382	561	488	0	9	1.576
No	7	194	303	316	175	0	4	999
No consta	0	0	3	1	4	0	14	22
País de nacimiento								
Europa	7	285	559	723	605	0	26	2.205
España	5	220	498	672	589	0	25	2.009
Europa (excluida España)	2	65	61	51	16	0	1	196
África	5	17	21	20	12	0	0	75
América	1	20	96	126	47	0	1	291
Asia	0	2	12	9	3	0	0	26

Por edad, la mayoría de las mujeres entre 20 a 29 años tienen estudios de Educación secundaria o Bachillerato. El número de mujeres con estudios universitarios aumenta con la edad de realización de la IVE. La distribución del nivel de instrucción respecto a provincias es similar, con una mayoría de mujeres con estudios de ESO o Bachillerato, excepto en Salamanca en que es mayor el grupo de universitarias.

El mayor número de mujeres con ingresos económicos propios es el de las que tienen bachillerato o formación profesional, seguido de las universitarias.

De entre las mujeres españolas, el 87,6% tienen al menos estudios de ESO y el porcentaje de analfabetismo es del 0,25% mientras que entre las procedentes de otros países de Europa es del 1,02%. La mayor tasa de analfabetismo se da en las mujeres africanas (6,67%).

Tabla 21. Distribución de IVE según los ingresos económicos propios de la mujer.

Ingresos propios	n	%
Sí	1.576	60,69
No	999	38,47
No consta	22	0,85
Total	2.597	100,00

El 60,69% de las mujeres cuentan con ingresos económicos propios.

Tabla 22. Distribución de IVE según la situación laboral.

Situación laboral	n	%
Cuenta propia	102	3,93
Cuenta ajena	1414	54,45
Pensionista	7	0,27
Estudiante	391	15,06
Parada	443	17,06
Doméstico no remunerado	176	6,78
Otras	11	0,42
No consta	53	2,04
Total	2.597	100,00

Más de la mitad de las mujeres (54,5%) se encontraban trabajando por cuenta ajena, mientras que el 17,06% se encontraban en situación de desempleo y el 15,06% eran estudiantes.

Tabla 23. Distribución de IVE según los ingresos económicos, grupo de edad y provincia de residencia.

Grupos de edad	Ingresos económicos propios						Total	
	Sí		No		No consta		n	%
	n	%	n	%	n	%		
Total	1.576	60,69	999	38,47	22	0,85	2.597	100
Edad								
<15	0	0,00	9	0,35	0	0,00	9	0,35
15-19	25	0,96	210	8,09	1	0,04	236	9,09
20-24	241	9,28	277	10,67	1	0,04	519	19,98
25-29	357	13,75	179	6,89	5	0,19	541	20,83
30-34	368	14,17	158	6,08	5	0,19	531	20,45
35-39	388	14,94	109	4,20	8	0,31	505	19,45
40-44	174	6,70	53	2,04	2	0,08	229	8,82
>44	23	0,89	4	0,15	0	0,00	27	1,04
Provincia								
Ávila	84	3,23	47	1,81	0	0,00	131	5,04
Burgos	199	7,66	131	5,04	8	0,31	338	13,02
León	346	13,32	211	8,12	1	0,04	558	21,49
Palencia	104	4,00	61	2,35	0	0,00	165	6,35
Salamanca	125	4,81	86	3,31	12	0,46	223	8,59
Segovia	125	4,81	77	2,96	0	0,00	202	7,78
Soria	74	2,85	46	1,77	0	0,00	120	4,62
Valladolid	434	16,71	267	10,28	1	0,04	702	27,03
Zamora	85	3,27	73	2,81	0	0,00	158	6,08
IVE financiada								
Si	860	33,12%	634	24,41	8	0,31	1502	57,84
No	716	27,57%	365	14,05	14	0,54	1095	42,16

En el tramo de 20 a 24 años casi se iguala el número de mujeres con y sin ingresos económicos propios y a partir de esta edad predominan las que sí los tienen. En todas las provincias son mayoría las mujeres que cuentan con ingresos económicos propios respecto a las que no los tienen.

El porcentaje de IVE con financiación pública es superior entre las mujeres que carecen de ingresos económicos propios (63,5% financiada frente a 36,5% no financiada), frente al grupo de las que sí que los tienen (54,6% financiadas y 45,4% no financiadas).

Tabla 24. Distribución de IVE según la procedencia de los ingresos en ausencia de ingresos propios.

Procedencia ingresos	n	%
Pareja	313	31,33
Familiares	518	51,85
Otros	118	11,81
No consta	50	5,01
Total	999	100,00

La mitad de las mujeres que carecen de ingresos económicos propios los reciben de familiares (51,85%) mientras que el 31,33% los reciben de su pareja.

Tabla 25. Distribución de IVE según el número de hijos vivos.

Número de hijos vivos	n	%
0	1.332	51,29
1	609	23,45
2	458	17,64
3	135	5,20
4	39	1,50
5	15	0,58
6	5	0,19
7	4	0,15
Total	2.597	100,00

El 51,29% de las mujeres a las que se les realizó una IVE no tenían ningún hijo.

Tabla 26. Distribución de IVE según el número de IVE anteriores y de hijos (biológicos o no) a cargo.

Nº IVE anteriores	Hijos a cargo						Total	
	Con		Sin		No consta			
	n	%	n	%	n	%	n	%
0	785	62,45	1096	82,65	11	78,57	1.892	72,85
1	322	25,62	194	14,63	1	7,14	517	19,91
2	91	7,24	28	2,11	1	7,14	120	4,62
3	35	2,78	5	0,38	0	0,00	40	1,54
4	13	1,03	2	0,15	0	0,00	15	0,58
5	6	0,48	1	0,08	0	0,00	7	0,27
6	2	0,16	0	0,00	0	0,00	2	0,08
8	3	0,24	0	0,00	1	7,14	4	0,15
TOTAL	1.257	100,00	1.326	100,00	14	100,00	2.597	100,00

La mayoría de las mujeres a las que se les realizó una IVE no tenían otra anterior (72,85%), y de éstas, más de la mitad (57,93%) sin hijos a su cargo. Entre las mujeres a quienes se les había realizado alguna IVE anteriormente, predominan aquéllas que ya tienen hijos a su cargo.

Tabla 27. Distribución de IVE según el número de IVE anteriores y número de hijos vivos.

Nº IVE anteriores	Número de hijos vivos									
	0	1	2	3	4	5	6	7	Total	%
0	1102	415	273	69	20	6	4	3	1892	72,85
1	194	151	121	36	9	5	1	0	517	19,91
2	29	28	40	17	4	1	0	1	120	4,62
3	4	7	16	6	4	3	0	0	40	1,54
4	2	6	2	3	2	0	0	0	15	0,58
5	1	1	3	2	0	0	0	0	7	0,27
6	0	1	1	0	0	0	0	0	2	0,08
8	0	0	2	2	0	0	0	0	4	0,15
Total	1.332	609	458	135	39	15	5	4	2597	
%	51,29	23,45	17,64	5,20	1,50	0,58	0,19	0,15		100,00

El 42,43% de las IVE se registran en el grupo de mujeres sin hijos vivos y sin IVE anterior, seguidas de las que no cuentan con IVE anterior y tienen 1 o 2 hijos con el 15,98% y 10,51% respectivamente.

El 58,25% de las mujeres que se someten a su primera IVE no tenían hijos vivos. Entre las que declaran IVE anterior el porcentaje de las que no tiene hijos vivos es del 37,5%, 24,2% y 10% cuando se trata de la 2ª, 3ª o 4ª IVE respectivamente.

Tabla 28. Distribución de IVE según uso de método anticonceptivo.

Uso de método anticonceptivo	n	%
Sí	1.663	64,04
No	849	32,69
No consta	85	3,27
Total	2.597	100,00

El 64% de las mujeres que realizan una IVE, refieren utilizar habitualmente métodos anticonceptivos

Tabla 29. Distribución de IVE según uso de método anticonceptivo y grupo de edad.

Grupos de edad	Uso de método anticonceptivo						Total	
	Sí		No		No consta		n	%
	n	%	n	%	n	%		
< 15	6	0,36	3	0,35	0	0,00	9	0,35
15-19	180	10,82	51	6,01	5	5,88	236	9,09
20-24	360	21,65	143	16,84	16	18,82	519	19,98
25-29	354	21,29	170	20,02	17	20,00	541	20,83
30-34	327	19,66	182	21,44	22	25,88	531	20,45
35-39	290	17,44	201	23,67	14	16,47	505	19,45
40-44	133	8,00	87	10,25	9	10,59	229	8,82
>44	13	0,78	12	1,41	2	2,35	27	1,04
Total	1.663	100,00	849	100,00	85	100,00	2.597	100,00

En general, hay más mujeres que usan anticonceptivos comparadas con las de su misma edad que no los usan y esta diferencia es mayor en los grupos hasta 29 años, disminuyendo de forma progresiva a medida que aumenta la edad, y con porcentajes que casi se igualan en el grupo de mayores de 44 años.

Tabla 30. Distribución de IVE según lugar información (por primera vez) y uso de método anticonceptivo.

Lugar de información	Uso de método anticonceptivo				
	Sí	No	No consta	Total	%
	n	n	n	n	%
Centro sanitario público	976	582	7	1.565	60,26
Centro sanitario privado	126	43	7	176	6,78
Teléfono información al ciudadano	3	14	0	17	0,65
Amigos/familiares	102	51	2	155	5,97
Medios comunicación	3	1	1	5	0,19
Internet	442	157	17	616	23,72
No consta	11	1	51	63	2,43
Total	1.663	849	85	2.597	100,00

El 60,3% de mujeres fueron informadas por primera vez en centros sanitarios públicos, seguidas del 23,7% que recibieron información a través de Internet. Globalmente, el uso de anticonceptivos es mayor en todos los grupos excepto en aquellas que se informaron a través del teléfono de información al ciudadano. Aun así cabe destacar que entre las mujeres

que recibieron información en centros sanitarios, un 35,9% de ellas no usaron métodos anticonceptivos frente a un 25,5% de aquellas que se informaron por internet.

Tabla 31. Distribución IVE según el tipo de método anticonceptivo.

Tipo de método anticonceptivo	n	%
Naturales	19	0,73
Barrera	1.099	42,32
Mecánicos	18	0,69
Hormonales	515	19,83
Definitivos	12	0,46
No consta	85	3,27
No utiliza	849	32,69
Total	2.597	100,00

Una de cada tres mujeres que realiza una IVE no emplea métodos anticonceptivos de forma habitual. Entre las que sí los utilizan, los más frecuentes son los de barrera (66,1%) y los hormonales (30,9%), lo que corresponde a un 42,3% y un 19,8% del total de mujeres respectivamente.

Tabla 32. Distribución de IVE según el hábitat.

Hábitat	n	%
10.000 y menos	772	29,73
10.001-50.000	320	12,32
50.001-500.000	1.505	57,95
500.001 y más	0	0,00
Total	2.597	100,00

El 70,3% de las mujeres reside en grandes poblaciones, mientras que el 29,7% residen en poblaciones de menos de 10.000 habitantes.

Tabla 33. Distribución de IVE según la semana de gestación.

Semanas de gestación	n	%
8 o menos	1.710	65,85
9 a 14	702	27,03
15-22	175	6,74
23 o más	10	0,39
Total	2.597	100,00

La mayoría de las IVE (65,8%) tienen lugar cuando aún no se han alcanzado las 9 semanas de gestación.

Tabla 34. Distribución de IVE según la semana de gestación y la provincia de residencia.

Semana de gestación	Provincia de residencia									Castilla y León
	Ávila	Burgos	León	Palencia	Salamanca	Segovia	Soria	Valladolid	Zamora	
2	0	0	0	0	0	0	0	1	0	1
3	0	0	0	0	0	1	0	0	0	1
4	3	1	2	0	2	4	0	0	1	13
5	12	17	8	9	20	14	12	45	4	141
6	27	88	54	37	42	38	13	149	40	488
7	31	80	205	44	51	46	23	125	46	651
8	24	52	84	28	33	28	23	121	22	415
9	5	16	64	14	17	22	25	80	12	255
10	11	17	33	8	11	13	11	38	4	146
11	1	9	37	4	10	9	3	29	6	108
12	2	8	16	3	4	8	1	17	3	62
13	4	12	22	4	5	3	5	22	5	82
14	3	11	7	2	4	5	0	16	1	49
15	0	7	3	1	4	3	2	7	0	27
16	2	4	1	0	4	1	0	7	0	19
17	0	3	3	3	2	1	1	9	2	24
18	2	6	4	1	2	2	1	11	2	31
19	0	0	3	1	4	2	0	3	1	14
20	0	0	4	2	3	0	0	4	4	17
21	1	1	2	1	0	0	0	6	3	14
22	3	4	6	1	5	1	0	8	1	29
23	0	1	0	0	0	0	0	1	0	2
24	0	0	0	0	0	0	0	1	0	1
25	0	0	0	1	0	0	0	0	0	1
29	0	0	0	0	0	1	0	0	0	1
30	0	1	0	1	0	0	0	2	0	4
32	0	0	0	0	0	0	0	0	1	1
Total general	131	338	558	165	223	202	120	702	158	2.597

Tabla 35. Distribución según el motivo de la IVE.

Motivo de la IVE	n	%
A petición de la mujer	2.339	90,07
Grave riesgo para la vida o la salud de la embarazada	118	4,54
Riesgo de graves anomalías en el feto	127	4,89
Anomalías fetales incompatibles con la vida o enfermedad grave e incurable	13	0,5
Total	2.597	100

En el 10% de los casos el motivo de la IVE es el grave riesgo para la vida o salud de la embarazada o por riesgo de graves anomalías o anomalías incompatibles con la vida o enfermedad grave del feto. El resto de las IVE (90%) son a petición de la mujer.

Tabla 36. Distribución IVE por causas de grave riesgo para la vida o salud de la embarazada

Causas de grave riesgo para la vida o salud de la embarazada	n	%
Trastorno de ansiedad, no especificado	1	0,85
Reacción aguda de estrés	3	2,54
Trastorno por estrés postraumático, no especificado	1	0,85
Trastorno adaptativo, no especificado	2	1,69
Trastorno adaptativo con estado de ánimo depresivo	32	27,12
Trastorno adaptativo con ansiedad	15	12,72
Trastorno adaptativo mixto, con ansiedad y depresión	62	52,54
Síndromes de comportamiento no especificados, asociados a trastornos fisiológicos y factores físicos	2	1,69
TOTAL	118	100,00

Entre las causas de grave riesgo para la vida o salud de la embarazada que motivan la realización de la IVE, más de la mitad de los casos (52,5%) corresponden a un trastorno adaptativo mixto con ansiedad y depresión, seguido del trastorno adaptativo con estado de ánimo depresivo (27,1%) o con ansiedad (12,7%).

Tabla 37. Distribución de IVE por causas de riesgo de graves anomalías en el feto.

Causas de riesgo de graves anomalías en el feto*	n	%
Malformaciones congénitas del cuerpo calloso	1	0,71
Malformación congénita del corazón, no especificada	8	5,71
Exónfalos	1	0,71
Malformaciones congénitas múltiples no clasificadas bajo otro concepto	79	56,43
Trisomía 21 sin mosaicismo (no disyunción meiótica)	2	1,43
Síndrome de Down, no especificado	35	25
Trisomía 18, no especificada	11	7,86
Otras variantes de síndrome de Turner	2	1,43
Cariotipo 47, XXX	1	0,71
Total	140	100,00

*Posibilidad causa múltiple

Más de la mitad de los casos de IVE por graves anomalías en el feto corresponden a malformaciones congénitas múltiples (56,4%). Destacan también las IVE por cromosomopatías (36,4%), principalmente S.Down (26,4%), S.Edwards (7,86%) y S.Turner (1,4%) y un caso de Cariotipo 47, XXX (0,7%).

Tabla 38. Distribución de IVE según motivo de la intervención y semanas de gestación.

Semanas gestación	A petición de la mujer		Riesgo embarazada o feto		Total	
	n	%	n	%	n	%
8 o menos	1.668	66,83	42	16,28	1.710	65,84
9 a 14	671	27,60	31	12,01	702	27,03
15 a 22	0	5,17	175	67,83	175	6,74
23 o más	0	0,40	10	3,88	10	0,39
Total	2.339	100,00	258	100,00	2.597	100,00

Todas las IVE a petición de la mujer se realizaron antes de las 15 semanas de gestación, y el 66,8% de ellas antes de la semana 9. En cuanto a las IVE motivadas por riesgos para la embarazada o riesgo fetal el 71,7% se realizaron después de las 15 semanas de gestación.

Tabla 39. Distribución de IVE según método de intervención y ubicación del centro.

Método de intervención*	Centros de Castilla y León		Centros de otras CCAA		Total	
	n	%	n	%	n	%
Dilatación y evacuación	2.319	79,69	41	14,19	2.360	73,77
Dilatación y aspiración	381	13,09	205	70,93	586	18,32
Mifepristona	138	4,74	28	9,69	166	5,19
Prostaglandina	72	2,47	15	5,19	87	2,72
Otros métodos	0	0	0	0,00	0	0,00
Total	2.910	100	289	100,00	3.199	100,00

*Posibilidad de combinación de métodos

El método más utilizado en los centros de Castilla y León para realizar las IVE fue el de dilatación y evacuación (79,7%), mientras que en los centros ubicados en otras comunidades autónomas el método de dilatación y aspiración es el que se utiliza con más frecuencia (70,9%). Comparando esos datos con los de la tabla CyL 3 se puede observar que es frecuente la aplicación de más de un método.

EVOLUCIÓN DE LAS IVE REALIZADAS EN MUJERES RESIDENTES EN CASTILLA Y LEÓN. 2001-2021.

Figura 3. Evolución IVE en residentes en Castilla y León. 2001- 2021.

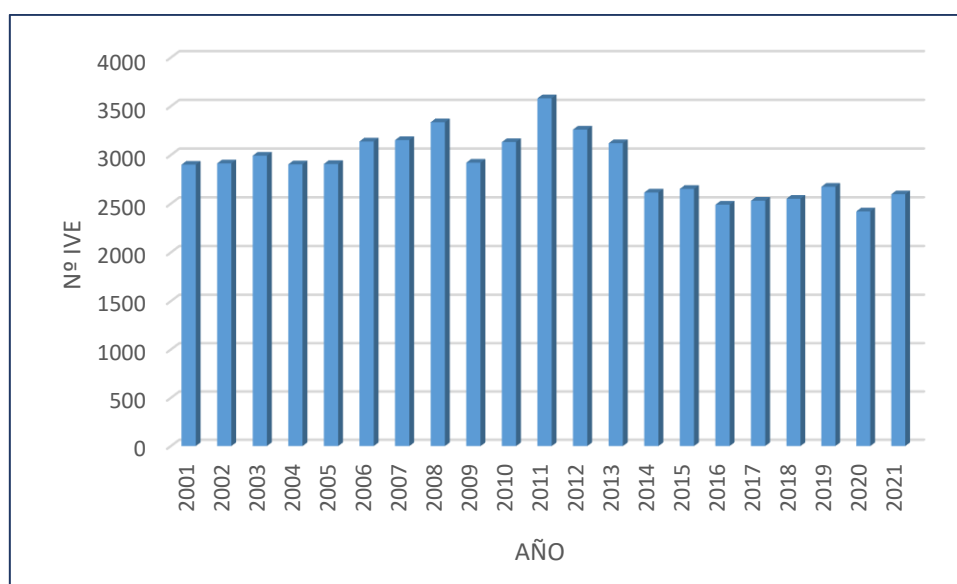

Desde el año 2001, el mayor pico de IVE realizadas en mujeres residentes en Castilla y León se observa en el año 2011 con 3.582 IVE. A partir de ese año el número desciende progresivamente hasta 2014 en que permanece bastante estable hasta 2021, con un ligero aumento en 2015 y 2019, y descenso respecto al año anterior en 2020.

Tabla 40. Evolución IVE en residentes en Castilla y León por provincia y año. 2001-2021.

Año	Provincia de residencia									
	Ávila	Burgos	León	Palencia	Salamanca	Segovia	Soria	Valladolid	Zamora	Castilla y León
2001	110	374	677	183	354	149	109	772	173	2.901
2002	121	357	694	186	335	159	118	793	151	2.914
2003	113	345	723	172	359	158	150	799	174	2.993
2004	128	372	699	191	285	152	153	790	134	2.904
2005	111	401	704	186	222	193	161	797	133	2.908
2006	119	453	813	243	218	198	165	792	138	3.139
2007	153	480	696	203	229	214	157	853	168	3.153
2008	174	496	772	204	237	263	157	866	167	3.336
2009	179	388	676	181	200	186	167	818	126	2.921
2010	164	459	690	224	215	201	176	851	153	3.133
2011	178	500	780	219	236	285	204	1011	169	3.582
2012	183	503	667	222	212	243	186	878	167	3.261
2013	179	485	690	217	193	247	154	827	129	3.121
2014	133	401	606	176	143	180	116	704	156	2.615
2015	145	402	611	189	129	196	113	723	144	2.652
2016	137	388	606	199	140	145	101	653	121	2.490
2017	126	378	586	163	151	174	122	695	136	2.531
2018	146	390	594	183	175	163	105	656	139	2.551
2019	150	430	562	177	204	199	113	693	146	2.674
2020	137	429	508	153	189	157	111	629	108	2.421
2021	131	338	558	165	223	202	120	702	158	2.597
Total	3.017	8.769	13.912	4.036	4.649	4.064	2.958	16.302	3.090	60.797

Figura 4. Evolución IVE en residentes en Castilla y León por provincia. 2001-2021.

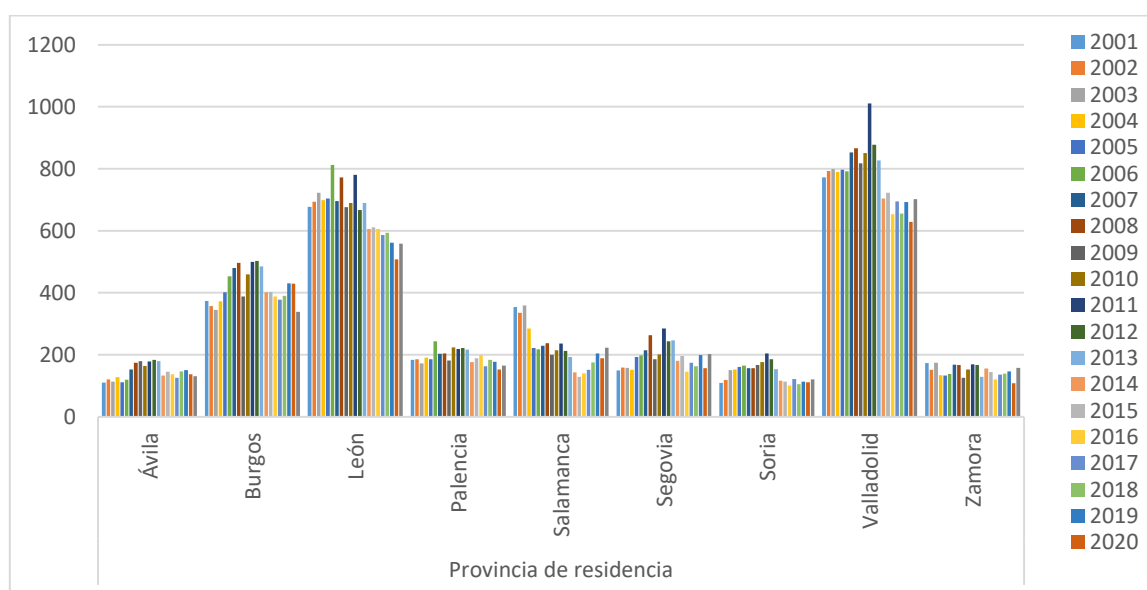

CONCLUSIONES 2021

En el año 2021 se han notificado 2.597 IVE en mujeres con residencia en Castilla y León, lo que supone un incremento del 7,27% respecto al año 2020. Los mayores aumentos se registraron en Zamora (46,3%) y Segovia (28,7%) aunque afectaron a todas las provincias excepto Ávila y Burgos, en las que hubo un descenso del 4,4% y el 21,2% respectivamente (Tabla 2). El mayor número de interrupciones voluntarias del embarazo se observa en las provincias de Valladolid y León, que conjuntamente suponen casi la mitad del total (Tabla 1).

Durante el año 2021, el número de IVE que han contado con financiación pública supera al de las realizadas sin financiación en todas las provincias excepto en León (tabla 6 y figura 2). La mayor parte de las IVE son realizadas en centros de Castilla y León (89,3%) (Tabla 11). Durante este período ha aumentado el porcentaje de intervenciones en Castilla y León respecto a las realizadas en otras CCAA.

La tasa de IVE es de 7,07 por cada 1000 mujeres residentes en Castilla y León (Tabla 5), considerando la población en el rango entre 15 y 44 años, lo que la sitúa muy por debajo de la tasa nacional de 2020 (10,33/1000 mujeres)¹.

Respecto a las mujeres:

- La edad de las mujeres se encuentra comprendida entre los 10 (1 caso) y los 57 años (1 caso). El 80,7% de las interrupciones se registran en mujeres con edad entre los 20 y 39 años (Figura 1 y Tabla 3), registrándose las tasas más altas entre los 25 y 29 años, y observándose un descenso progresivo con el incremento de la edad. Las tasas mayores se registran en ese grupo etario en Valladolid (14,7 IVE/1000 mujeres) y Soria (13,7 IVE/1000 mujeres), seguidas de León en el grupo de 20 a 24 años (13,3 IVE/1000 mujeres) (Tablas 4 y 5). El 70,3% reside en grandes poblaciones (Tabla 32).
- Hasta los 24 años predomina la convivencia con padres o familiares, pero a partir de esa edad es superior el número de las que conviven en pareja, que supone casi la mitad del total (Tabla 9).
- La mitad de las mujeres refiere no tener hijos a su cargo (51%) (Tabla 10).
- Más de las tres cuartas partes de las mujeres han nacido en España (77,4%). Del resto, destacan las nacidas en Bulgaria (3,1%) y Rumanía (3,0%) (Tabla 13).
- La distribución por nacionalidad es muy similar a la del lugar de nacimiento, con un 78,7% de las mujeres con nacionalidad española, 7,5% con nacionalidades de otros países de

¹ https://www.sanidad.gob.es/profesionales/saludPublica/prevPromocion/embarazo/tablas_figuras.htm#Tabla1

Europa, 10,2% de América (República Dominicana 1,9%, Colombia 1,3% y Ecuador 1,2%) y 2,8% África (Marruecos con un 2,1%) (Tablas 15 y 16). El 43,3% de las extranjeras llegaron a España entre los años 2002 y 2011 (Tabla 17).

- El 33,8% de las mujeres cuentan con estudios de bachillerato o formación profesional, el 26,5% de ESO o equivalentes y el 25,7% tienen estudios superiores universitarios. El 0,5% son analfabetas o no tienen estudios. El número de mujeres con estudios superiores aumenta con la edad de realización de la IVE. A mayor nivel de estudios mayor % de mujeres con ingresos propios. El nivel de formación es mayor entre las mujeres españolas que entre las de otros países (Tabla 20).
- El 60,7% de las mujeres cuentan con ingresos económicos propios, obtenidos en su mayoría (54,5%) por trabajo por cuenta ajena (Tablas 21 y 22). La mitad de las mujeres que carecen de ingresos económicos propios los reciben de familiares (51,85%) mientras que el 31,33% los recibe de su pareja (Tabla 24).
- La mitad de las mujeres a las que se les realizó una IVE no tenían ningún hijo a su cargo (51%) (Tabla 10) y sólo el 7,6% tienen 3 o más hijos vivos (Tabla 25). La mayoría de las mujeres a las que se les realizó una IVE no tenían otra anterior (72,8%).
- Para el 11,9% de las mujeres era al menos la tercera ocasión en que se le realizaba una IVE (Tabla 26). Entre las mujeres a quienes se les había realizado alguna IVE anteriormente, predominan aquéllas que ya tienen hijos a su cargo (Tablas 26 y 27).
- Los métodos anticonceptivos más utilizados son los de barrera (42,3%) y los hormonales (19,8%), pero 1 de cada 3 mujeres no emplean anticonceptivos de forma habitual (Tabla 31).
- El 60,3% de mujeres fueron informadas por primera vez sobre la posibilidad de la interrupción del embarazo en centros sanitarios públicos, seguidas del 23,7% que recibieron información a través de Internet (Tabla 30).
- El principal motivo para la IVE es a petición de la mujer (90%). El grave riesgo para la vida o la salud de la embarazada o el riesgo de graves anomalías en el feto suponen el 4,5% y el 4,9% de las IVE respectivamente (Tabla 35).
- El 65,8% de las IVE tiene lugar antes de las 9 semanas de gestación y el 92,9 % antes de las 15 semanas (Tabla 33).
- El método de intervención principalmente utilizado en las IVE es el de dilatación y evacuación (73,8%), seguido por el de dilatación y aspiración (18,3%). En las practicadas en centros de Castilla y León la dilatación y evacuación es el método más frecuente con el 79,7%, mientras que en los centros de otras Comunidades es el de la dilatación y aspiración con el 70,9% (Tabla 39).



**Junta de
Castilla y León**

Consejería de Sanidad
Dirección General de Salud Pública

ANEXOS 2021

Interrupción Voluntaria del Embarazo en Castilla y León. Año 2021

Resultados expresados por Comunidad Autónoma y provincias.

Interrupción Voluntaria del Embarazo en Castilla y León. Año 2021.

Tabla CyL 1. I.V.E. Número según grupo de edad y convivencia, nivel de instrucción, tipo de hábitat y número de hijos vivos actualmente.

	Edad grupos								Total
	<15	15-19	20-24	25-29	30-34	35-39	40-44	>44	
TOTAL IVE	9	236	519	541	531	505	229	27	2597
Convivencia con hijos									
Sola	0	3	10	32	45	31	18	2	141
En pareja	0	6	81	140	213	267	135	18	860
Padres/familia	0	8	35	52	48	55	25	2	225
Otras	0	0	3	6	7	4	0	0	20
No consta	0	0	1	2	0	6	2	0	11
Convivencia sin hijos									
Sola	0	9	39	51	47	38	14	1	199
En pareja	0	14	86	119	115	67	28	3	432
Padres/familia	9	182	225	119	37	27	5	1	605
Otras	0	12	35	17	13	3	0	0	80
No consta	0	1	3	2	1	3	0	0	10
Convivencia no consta hijos									
Sola	0	0	0	0	1	2	0	0	3
En pareja	0	1	0	0	1	1	0	0	3
Padres/familia	0	0	0	0	0	0	0	0	0
Otras	0	0	0	0	1	0	0	0	1
No consta	0	0	1	1	2	1	2	0	7
Nivel de Instrucción									
Analfabeta	0	0	1	4	2	3	3	0	13
Primer grado	6	31	54	73	82	44	30	4	324
ESO y equivalentes	3	109	170	155	126	94	29	2	688
Bachillerato y FP	0	91	194	170	157	173	86	7	878
Escuelas universitarias y facultades	0	5	94	136	158	183	78	13	667
No clasificables	0	0	0	0	0	0	0	0	0
No consta	0	0	6	3	6	8	3	1	27
Tipo de Hábitat									
10000 y menos	1	73	127	166	166	151	80	8	772
10001-50000	0	33	65	61	65	59	34	3	320
50001-500000	8	130	327	314	300	295	115	16	1505
Nºhijos vivos actualmente									
Ningún hijo	9	219	388	307	215	140	49	5	1332
Uno	0	14	92	135	133	151	72	12	609
Dos	0	2	28	65	119	162	74	8	458
Tres	0	1	10	23	46	32	22	1	135
Cuatro	0	0	1	9	13	12	4	0	39
Cinco o mas	0	0	0	2	5	8	8	1	24

Tabla CyL 2. I.V.E. Número según grupo de edad y número de abortos voluntarios anteriores al actual, métodos anticonceptivos, tipo de centro, lugar de información, semanas de gestación

	Edad grupos								Total
	<15	15-19	20-24	25-29	30-34	35-39	40-44	>44	
TOTAL IVE	9	236	519	541	531	505	229	27	2597
Nº Abortos voluntarios anteriores									
Ninguno	8	216	423	366	365	340	150	24	1892
Uno	1	20	72	116	119	128	58	3	517
Dos	0	0	16	41	31	20	12	0	120
Tres	0	0	5	12	9	8	6	0	40
Cuatro	0	0	2	4	4	4	1	0	15
Cinco o mas	0	0	1	2	3	5	2	0	13
Métodos anticonceptivos									
Naturales	0	1	1	3	5	6	1	2	19
Barrera	6	153	230	225	191	187	97	10	1099
Mecánicos	0	0	2	6	4	5	1	0	18
Hormonales	0	26	125	119	125	86	33	1	515
Definitivos	0	0	2	1	2	6	1	0	12
No consta	0	5	16	17	22	14	9	2	85
No utiliza	3	51	143	170	182	201	87	12	849
Tipo de centro									
Hospitalario	2	20	41	43	46	47	15	3	217
Público	0	7	12	8	9	14	8	1	59
Privado	2	13	29	35	37	33	7	2	158
Extrahospitalario	7	216	478	498	485	458	214	24	2380
Público	0	0	0	1	0	0	0	0	1
Privado	7	216	478	497	485	458	214	24	2379
Lugar de información									
C.S.Público	5	158	349	325	296	294	126	12	1565
C.S.Privado	1	10	19	32	43	43	24	4	176
Teléfono/Información al ciudadano	0	1	4	6	3	2	1	0	17
Amigos/familia	1	21	34	29	31	28	9	2	155
Medios Comunicación	0	0	0	1	0	3	0	1	5
Internet	2	41	99	137	140	125	64	8	616
No consta	0	5	14	11	18	10	5	0	63
Semanas de Gestación									
8 o menos	6	153	358	377	344	313	139	20	1710
9-14 semanas	2	72	148	142	140	137	58	3	702
15-22 semanas	1	10	13	22	44	53	28	4	175
23 o más semanas	0	1	0	0	3	2	4	0	10

Tabla CyL 3. I.V.E. Número según grupo de edad y motivo de interrupción del embarazo, método empleado para la interrupción.

	Edad grupos								Total
	<15	15-19	20-24	25-29	30-34	35-39	40-44	>44	
TOTAL IVE	9	236	519	541	531	505	229	27	2597
Motivo Interrupción									
A petición de la mujer	5	220	498	511	461	432	189	23	2339
Grave riesgo para la vida o salud de la mujer	4	12	17	18	30	24	9	4	118
Riesgo de graves anomalías en el feto	0	3	4	11	35	47	27	0	127
Anomalías fetales incompatibles con la vida	0	1	0	1	5	2	4	0	13
Varios Motivos	0	0	0	0	0	0	0	0	0
Principal Método de Intervención									
Dilatación y evacuación	5	220	483	487	478	451	214	22	2360
Dilatación y aspiración	4	13	33	46	49	44	13	3	205
Mifepristona	0	3	3	8	3	9	2	0	28
Prostaglandinas	0	0	0	0	1	1	0	2	4
Otros/NC	0	0	0	0	0	0	0	0	0

Tabla CyL 4. I.V.E. número según nivel de instrucción, situación laboral de la mujer, utilización de métodos anticonceptivos, lugar de información, semanas de gestación y motivo de la interrupción.

	Nivel de instrucción							
	Analfabeta/ Sin estudios	Primer grado	ESO y equiv.	Bachillerato FP	Escuelas Universitarias, Facultades	No clasificable	No consta	Total
Total IVE	13	324	688	878	667	0	27	2597
Situación laboral								
Trabajadora Cuenta propia	0	4	28	39	31	0	0	102
Trabajadora Cuenta ajena	6	115	339	517	432	0	5	1414
Pensionista	0	2	3	2	0	0	0	7
Estudiante	0	22	114	159	96	0	0	391
Desempleada	4	107	147	118	61	0	6	443
Trabajo Doméstico no remunerado	3	65	48	37	23	0	0	176
Otras	0	4	2	2	3	0	0	11
No consta	0	5	7	4	21	0	16	53
Métodos Anticonceptivos								
Naturales	0	1	2	11	5	0	0	19
Barrera	1	94	286	401	317	0	0	1099
Mecánicos	0	2	7	7	2	0	0	18
Hormonales	3	62	157	194	94	0	5	515
Definitivos	0	1	1	4	4	0	2	12
No consta	0	10	15	14	35	0	11	85
No utiliza	9	154	220	247	210	0	9	849
Lugar de Información								
C.S.Público	9	247	451	520	324	0	14	1565
C.S.Privado	0	11	52	60	52	0	1	176
Teléfono/Información al ciudadano	0	0	7	8	2	0	0	17
Amigos/familia	2	18	43	61	31	0	0	155
Medios Comunicación	0	0	1	2	2	0	0	5
Internet	2	40	123	220	226	0	5	616
No consta	0	8	11	7	30	0	7	63
Semanas de Gestación								
8 o menos	6	173	432	612	466	0	21	1710
9-14 semanas	7	125	224	218	123	0	5	702
15-22 semanas	0	25	29	46	74	0	1	175
23 o más semanas	0	1	3	2	4	0	0	10
Motivo Interrupción								
A petición de la mujer	12	293	641	809	559	0	25	2339
Grave riesgo para la vida o salud de la mujer	1	19	27	40	31	0	0	118
Riesgo de graves anomalías en el feto	0	11	17	24	73	0	2	127
Anomalías fetales incomp. Con la vida	0	1	3	5	4	0	0	13
Varios Motivos	0	0	0	0	0	0	0	0

Tabla CyL 5. I.V.E. Número según tipo de centro y semanas de gestación, motivo de la interrupción y método empleado en la intervención

	Tipo de Centro						TOTAL
	Hospitalario			Extrahospitalario			
	Público	Privado	Total	Público	Privado	Total	
TOTAL I.V.E.	59	158	217	1	2379	2380	2597
Semanas de Gestación							
8 o menos	46	92	138	1	1571	1572	1710
9-14 semanas	11	53	64	0	638	638	702
15-22 semanas	2	13	15	0	160	160	175
23 o más semanas	0	0	0	0	10	10	10
Motivo Interrupción							
A petición de la mujer	56	128	184	1	2154	2155	2339
Grave riesgo para la vida o salud de la mujer	0	26	26	0	92	92	118
Riesgo de graves anomalías en el feto	3	4	7	0	120	120	127
Anomalías fetales incompatibles con la vida	0	0	0	0	13	13	13
Varios Motivos	0	0	0	0	0	0	0
Principal Método de Intervención							
Dilatación y evacuación	58	18	76	0	2284	2284	2360
Dilatación y aspiración	0	138	138	0	67	67	205
Mifepristona	1	0	1	1	26	27	28
Prostaglandinas	0	2	2	0	2	2	4
Otros/NC	0	0	0	0	0	0	0

Interrupción Voluntaria del Embarazo en Ávila. Año 2021.

Tabla Ávila 1. I.V.E. Número según grupo de edad y convivencia, nivel de instrucción, tipo de hábitat y número de hijos vivos actualmente.

	Edad grupos								Total
	<15	15-19	20-24	25-29	30-34	35-39	40-44	>44	
TOTAL IVE	0	11	26	32	24	25	11	2	131
Convivencia con hijos									
Sola	0	0	0	2	3	0	3	0	8
En pareja	0	1	5	4	9	14	4	1	38
Padres/familia	0	2	1	8	2	4	1	0	18
Otras	0	0	1	0	0	0	0	0	1
No consta	0	0	0	0	0	0	0	0	0
Convivencia sin hijos									
Sola	0	0	0	1	2	4	0	0	7
En pareja	0	1	6	7	6	3	3	0	26
Padres/familia	0	6	11	10	1	0	0	1	29
Otras	0	1	2	0	1	0	0	0	4
No consta	0	0	0	0	0	0	0	0	0
Convivencia no consta hijos									
Sola	0	0	0	0	0	0	0	0	0
En pareja	0	0	0	0	0	0	0	0	0
Padres/familia	0	0	0	0	0	0	0	0	0
Otras	0	0	0	0	0	0	0	0	0
No consta	0	0	0	0	0	0	0	0	0
Nivel de Instrucción									
Analfabeta	0	0	0	0	0	0	0	0	0
Primer grado	0	3	4	4	3	2	1	0	17
ESO y equivalentes	0	3	10	15	5	3	2	0	38
Bachillerato y FP	0	5	8	8	7	9	3	1	41
Escuelas universitarias y facultades	0	0	4	5	9	11	5	0	34
No clasificables	0	0	0	0	0	0	0	0	0
No consta	0	0	0	0	0	0	0	1	1
Tipo de Hábitat									
10000 y menos	0	5	14	12	15	13	8	2	69
10001-50000	0	0	0	0	0	0	0	0	0
50001-500000	0	6	12	20	9	12	3	0	62
500001 y más	0	0	0	0	0	0	0	0	0
Nºhijos vivos actualmente									
Ningún hijo	0	8	19	17	10	7	3	1	65
Uno	0	3	6	8	5	6	1	1	30
Dos	0	0	0	7	6	11	4	0	28
Tres	0	0	1	0	3	0	1	0	5
Cuatro	0	0	0	0	0	1	1	0	2
Cinco o mas	0	0	0	0	0	0	1	0	1

Tabla Ávila 2. I.V.E. Número según grupo de edad y número de abortos voluntarios anteriores al actual, métodos anticonceptivos, tipo de centro, lugar de información y semanas de gestación.

	Edad grupos								Total
	<15	15-19	20-24	25-29	30-34	35-39	40-44	>44	
TOTAL IVE	0	11	26	32	24	25	11	2	131
Nº Abortos voluntarios anteriores									
Ninguno	0	11	26	22	19	18	6	2	104
Uno	0	0	0	8	3	5	5	0	21
Dos	0	0	0	1	2	2	0	0	5
Tres	0	0	0	1	0	0	0	0	1
Cuatro	0	0	0	0	0	0	0	0	0
Cinco o mas	0	0	0	0	0	0	0	0	0
Métodos anticonceptivos									
Naturales	0	0	0	0	0	1	0	0	1
Barrera	0	6	11	13	10	10	6	1	57
Mecánicos	0	0	0	1	0	0	0	0	1
Hormonales	0	2	5	5	5	4	0	0	21
Definitivos/Otros	0	0	0	0	0	0	0	0	0
No consta	0	0	1	1	2	0	0	1	5
No utiliza	0	3	9	12	7	10	5	0	46
Tipo de centro									
Hospitalario	0	2	0	5	8	5	3	0	23
Público	0	0	0	0	0	0	0	0	0
Privado	0	2	0	5	8	5	3	0	23
Extrahospitalario	0	9	26	27	16	20	8	2	108
Público	0	0	0	0	0	0	0	0	0
Privado	0	9	26	27	16	20	8	2	108
Lugar de información									
C.S. Público	0	9	20	25	13	15	5	1	88
C.S. Privado	0	0	0	1	0	0	0	0	1
Teléfono/Información al ciudadano	0	0	2	0	1	0	0	0	3
Amigos/familia	0	1	1	1	3	1	2	0	9
Medios Comunicación	0	0	0	1	0	1	0	0	2
Internet	0	1	2	4	5	8	4	1	25
No consta	0	0	1	0	2	0	0	0	3
Semanas de Gestación									
8 o menos	0	7	18	24	21	17	8	2	97
9-14 semanas	0	3	7	6	1	7	2	0	26
15-22 semanas	0	1	1	2	2	1	1	0	8
23 o más semanas	0	0	0	0	0	0	0	0	0

Tabla Ávila 3. I.V.E. Número según grupo de edad y motivo de interrupción del embarazo y método empleado para la interrupción.

	Edad grupos								Total
	<15	15-19	20-24	25-29	30-34	35-39	40-44	>44	
TOTAL IVE	0	11	26	32	24	25	11	2	131
Motivo Interrupción									
A petición de la mujer	0	8	24	30	18	21	8	2	111
Grave riesgo para la vida o salud de la mujer	0	2	2	1	5	3	2	0	15
Riesgo de graves anomalías en el feto	0	1	0	1	1	1	1	0	5
Anomalías fetales incompatibles con la vida	0	0	0	0	0	0	0	0	0
Principal Método de Intervención									
Dilatación y evacuación	0	11	23	25	12	16	6	2	95
Dilatación y aspiración	0	0	3	7	12	9	4	0	35
Mifepristona	0	0	0	0	0	0	1	0	1
Prostaglandinas	0	0	0	0	0	0	0	0	0
Otros/NC	0	0	0	0	0	0	0	0	0

Tabla Ávila 4. I.V.E. número según nivel de instrucción y situación laboral de la mujer, utilización de métodos anticonceptivos, lugar de información, semanas de gestación y motivo de la interrupción.

	Nivel de instrucción							
	Analfabeta/Sin estudios	Primer grado	ESO y equiv	Bachillerato FP	Escuelas Univer. Facultades	No clasificable	No consta	Total
Total IVE	0	17	38	41	34	0	1	131
Situación laboral								
Trabajadora Cuenta propia	0	0	2	4	2	0	0	8
Trabajadora Cuenta Ajena	0	6	18	28	20	0	0	72
Pensionista	0	1	0	0	0	0	0	1
Estudiante	0	1	2	4	4	0	0	11
Desempleada	0	6	14	5	5	0	0	30
Trabajo Doméstico no remunerado	0	3	2	0	1	0	0	6
Otras	0	0	0	0	0	0	0	0
No consta	0	0	0	0	2	0	1	3
Métodos Anticonceptivos								
Naturales	0	0	0	1	0	0	0	1
Barrera	0	11	15	17	14	1	0	57
Mecánicos	0	1	0	0	0	0	0	1
Hormonales	0	2	3	11	5	0	0	21
Definitivos/Otros	0	0	2	0	2	0	1	5
No consta	0	0	0	0	0	0	0	0
No utiliza	0	3	18	12	13	0	0	46
Lugar de Información								
C.S.Público	0	17	25	29	17	0	0	88
C.S.Privado	0	0	1	0	0	0	0	1
Teléfono/Información al ciudadano	0	0	2	1	0	0	0	3
Amigos/familia	0	0	4	1	4	0	0	9
Medios Comunicación	0	0	1	0	1	0	0	2
Internet	0	0	4	10	10	0	1	25
No consta	0	0	1	0	2	0	0	3
Semanas de Gestación								
8 o menos	0	9	29	33	25	0	1	97
9-14 semanas	0	7	8	5	6	0	0	26
15-22 semanas	0	1	1	3	3	0	0	8
23 o más semanas	0	0	0	0	0	0	0	0
Motivo Interrupción								
A petición de la mujer	0	15	34	35	26	0	1	111
Grave riesgo para la vida o salud de la mujer	0	1	4	6	4	0	0	15
Riesgo de graves anomalías en el feto	0	1	0	0	4	0	0	5
Anomalías fetales incompatibles con la vida	0	0	0	0	0	0	0	0

Tabla Ávila 5. I.V.E. Número según tipo de centro y semanas de gestación, motivo de la interrupción y principal método empleado en la intervención.

	Tipo de Centro						TOTAL
	Hospitalario			Extrahospitalario			
	Público	Privado	Total	Público	Privado	Total	
TOTAL I.V.E.	0	23	23	0	108	108	131
Semanas de Gestación							
8 o menos	0	20	20	0	77	77	97
9-14 semanas	0	2	2	0	24	24	26
15-22 semanas	0	1	1	0	7	7	8
23 o más semanas	0	0	0	0	0	0	0
Motivo Interrupción							
A petición de la mujer	0	17	17	0	94	94	111
Grave riesgo para la vida o salud de la mujer	0	6	6	0	9	9	15
Riesgo de graves anomalías en el feto	0	0	0	0	5	5	5
Anomalías fetales incompatibles con la vida	0	0	0	0	0	0	0
Principal Método de Intervención							
Dilatación y evacuación	0	3	3	0	92	92	95
Dilatación y aspiración	0	20	20	0	15	15	35
Mifepristona	0	0	0	0	1	1	1
Prostaglandinas	0	0	0	0	0	0	0
Otros/NC	0	0	0	0	0	0	0

Interrupción Voluntaria del Embarazo en Burgos. Año 2021.

Tabla Burgos 1. I.V.E. Número según grupo de edad y convivencia, nivel de instrucción, tipo de hábitat y número de hijos vivos actualmente.

	Edad grupos								Total
	<15	15-19	20-24	25-29	30-34	35-39	40-44	>44	
TOTAL IVE	0	38	61	60	69	76	31	3	338
Convivencia con hijos									
Sola	0	0	2	3	8	3	1	0	17
En pareja	0	1	9	14	22	39	20	3	108
Padres/familia	0	0	4	3	5	13	5	0	30
Otras	0	0	1	1	2	1	0	0	5
No consta	0	0	1	2	0	5	1	0	9
Convivencia sin hijos									
Sola	0	3	3	6	8	3	2	0	25
En pareja	0	1	10	16	15	5	2	0	49
Padres/familia	0	31	24	11	7	4	0	0	77
Otras	0	1	5	2	1	0	0	0	9
No consta	0	1	2	2	1	3	0	0	9
Convivencia no consta hijos									
Sola	0	0	0	0	0	0	0	0	0
En pareja	0	0	0	0	0	0	0	0	0
Padres/familia	0	0	0	0	0	0	0	0	0
Otras	0	0	0	0	0	0	0	0	0
No consta	0	0	0	0	0	0	0	0	0
Nivel de Instrucción									
Analfabeta	0	0	0	2	1	1	0	0	4
Primer grado	0	2	4	5	9	4	8	1	33
ESO y equivalentes	0	17	16	18	10	10	3	0	74
Bachillerato y FP	0	18	28	16	19	25	11	0	117
Escuelas universitarias y facultades	0	1	11	17	27	31	8	2	97
No clasificables	0	0	0	0	0	0	0	0	0
No consta	0	0	2	2	3	5	1	0	13
Tipo de Hábitat									
10000 y menos	0	10	5	13	12	12	6	0	58
10001-50000	0	10	15	12	15	13	11	1	77
50001-500000	0	18	41	35	42	51	14	2	203
500001 y más	0	0	0	0	0	0	0	0	0
Nºhijos vivos actualmente									
Ningún hijo	0	37	44	37	31	15	4	0	168
Uno	0	1	11	11	17	26	12	0	78
Dos	0	0	5	7	13	24	9	2	60
Tres	0	0	1	3	7	6	4	0	21
Cuatro	0	0	0	2	0	3	0	0	5
Cinco o mas	0	0	0	0	1	2	2	1	6

Tabla Burgos 2. I.V.E. Número según grupo de edad y número de abortos voluntarios anteriores al actual, métodos anticonceptivos, tipo de centro, lugar de información y semanas de gestación.

	Edad grupos								Total
	<15	15-19	20-24	25-29	30-34	35-39	40-44	>44	
TOTAL IVE	0	38	61	60	69	76	31	3	338
Nº Abortos voluntarios anteriores									
Ninguno	0	36	47	39	47	49	19	3	240
Uno	0	2	13	11	17	19	11	0	73
Dos	0	0	1	7	3	4	1	0	16
Tres	0	0	0	1	2	2	0	0	5
Cuatro	0	0	0	1	0	2	0	0	3
Cinco o mas	0	0	0	1	0	0	0	0	1
Métodos anticonceptivos									
Naturales	0	0	0	1	1	0	0	0	2
Barrera	0	24	30	21	26	22	11	3	137
Mecánicos	0	0	1	1	0	3	0	0	5
Hormonales	0	6	11	13	15	15	6	0	66
Definitivos	0	0	1	1	0	2	0	0	4
No consta	0	0	1	3	1	1	2	0	8
No utiliza	0	8	17	20	26	33	12	0	116
Tipo de centro									
Hospitalario	0	8	13	10	11	14	8	1	65
Público	0	7	12	8	9	13	8	1	58
Privado	0	1	1	2	2	1	0	0	7
Extrahospitalario	0	30	48	50	58	62	23	2	273
Público	0	0	0	0	0	0	0	0	0
Privado	0	30	48	50	58	62	23	2	273
Lugar de información									
C.S.Público	0	30	52	45	49	62	23	2	263
C.S.Privado	0	1	1	4	2	5	1	0	14
Teléfono/Información al ciudadano	0	0	0	1	0	0	0	0	1
Amigos/familia	0	3	2	1	3	2	0	0	11
Medios Comunicación	0	0	0	0	0	0	0	0	0
Internet	0	4	6	9	15	6	7	1	48
No consta	0	0	0	0	0	1	0	0	1
Semanas de Gestación									
8 o menos	0	24	48	46	46	52	19	3	238
9-14 semanas	0	13	12	10	14	16	8	0	73
15-22 semanas	0	1	1	4	9	7	3	0	25
23 o más semanas	0	0	0	0	0	1	1	0	2

Tabla Burgos 3. I.V.E. Número según grupo de edad y motivo de interrupción del embarazo y método empleado para la interrupción.

	Edad grupos								Total
	<15	15-19	20-24	25-29	30-34	35-39	40-44	>44	
TOTAL IVE	0	38	61	60	69	76	31	3	338
Motivo Interrupción									
A petición de la mujer	0	37	59	55	58	65	26	3	303
Grave riesgo para la vida o salud de la mujer	0	1	2	2	3	3	1	0	12
Riesgo de graves anomalías en el feto	0	0	0	3	8	7	3	0	21
Anomalías fetales incompatibles con la vida	0	0	0	0	0	1	1	0	2
Principal Método de Intervención									
Dilatación y evacuación	0	36	60	54	67	69	29	2	317
Dilatación y aspiración	0	1	0	3	2	3	1	1	11
Mifepristona	0	1	1	3	0	4	1	0	10
Prostaglandinas	0	0	0	0	0	0	0	0	0
Otros/NC	0	0	0	0	0	0	0	0	0

Tabla Burgos 4. I.V.E. número según nivel de instrucción y situación laboral de la mujer, utilización de métodos anticonceptivos, lugar de información, semanas de gestación y motivo de la interrupción.

	Nivel de instrucción						Total
	Analfabeta/Sin estudios	Primer grado	ESO y equiv.	Bachillerato FP	Escuelas Univer. Facultades	No consta	
Total IVE	4	33	74	117	97	13	338
Situación laboral							
Trabajadora Cuenta propia	0	0	5	7	5	0	17
Trabajadora Cuenta Ajena	3	12	32	60	67	5	179
Pensionista	0	0	0	0	0	0	0
Estudiante	0	1	15	26	16	0	58
Desempleada	1	16	16	17	4	3	57
Trabajo Doméstico no remunerado	0	4	6	7	4	0	21
Otras	0	0	0	0	1	0	1
No consta	0	0	0	0	0	5	5
Métodos Anticonceptivos							
Naturales	0	0	0	1	1	0	2
Barrera	1	8	31	45	52	0	137
Mecánicos	0	0	1	3	1	0	5
Hormonales	1	4	18	29	12	2	66
Definitivos/Otros	0	0	1	1	0	2	4
No consta	0	1	1	3	1	2	8
No utiliza	2	20	22	35	30	7	116
Lugar de Información							
C.S.Público	2	27	64	85	72	13	263
C.S.Privado	0	0	3	8	3	0	14
Teléfono/Información al ciudadano	0	0	1	0	0	0	1
Amigos/familia	1	4	1	4	1	0	11
Medios Comunicación	0	0	0	0	0	0	0
Internet	1	2	5	20	20	0	48
No consta	0	0	0	0	1	0	1
Semanas de Gestación							
8 o menos	2	17	49	86	73	11	238
9-14 semanas	2	11	23	25	10	2	73
15-22 semanas	0	5	2	4	14	0	25
23 o más semanas	0	0	0	2	0	0	2
Motivo Interrupción							
A petición de la mujer	4	28	71	109	79	12	303
Grave riesgo para la vida o salud de la mujer	0	3	2	3	4	0	12
Riesgo de graves anomalías en el feto	0	2	1	3	14	1	21
Anomalías fetales incompatibles con la vida	0	0	0	2	0	0	2

Tabla Burgos 5. I.V.E. Número según tipo de centro y semanas de gestación, motivo de la interrupción y principal método empleado en la intervención.

	Tipo de Centro						TOTAL
	Hospitalario			Extrahospitalario			
	Público	Privado	Total	Público	Privado	Total	
TOTAL I.V.E.	58	7	65	0	273	273	338
Semanas de Gestación							
8 o menos	46	4	50	0	188	188	238
9-14 semanas	11	1	12	0	61	61	73
15-22 semanas	1	2	3	0	22	22	25
23 o más semanas	0	0	0	0	2	2	2
Motivo Interrupción							
A petición de la mujer	56	3	59	0	244	244	303
Grave riesgo para la vida o salud de la mujer	0	4	4	0	8	8	12
Riesgo de graves anomalías en el feto	2	0	2	0	19	19	21
Anomalías fetales incompatibles con la vida	0	0	0	0	2	0	2
Principal Método de Intervención							
Dilatación y evacuación	58	4	62	0	255	255	317
Dilatación y aspiración	0	3	3	0	8	8	11
Mifepristona	0	0	0	0	10	10	10
Prostaglandinas	0	0	0	0	0	0	0
Otros/NC	0	0	0	0	0	0	0

Interrupción Voluntaria del Embarazo en León. Año 2021.

Tabla León 1. I.V.E. Número según grupo de edad y convivencia, nivel de instrucción, tipo de hábitat y número de hijos vivos actualmente.

	Edad grupos								Total
	<15	15-19	20-24	25-29	30-34	35-39	40-44	>44	
TOTAL IVE	0	50	120	116	113	102	50	7	558
Convivencia con hijos									
Sola	0	0	2	5	15	10	6	0	38
En pareja	0	0	15	30	46	50	30	6	177
Padres/familia	0	0	10	10	10	6	4	0	40
Otras	0	0	0	2	1	1	0	0	4
No consta	0	0	0	0	0	0	0	0	0
Convivencia sin hijos									
Sola	0	2	8	13	10	14	3	0	50
En pareja	0	3	20	25	17	13	5	1	84
Padres/familia	0	45	64	28	10	6	2	0	155
Otras	0	0	1	3	4	1	0	0	9
No consta	0	0	0	0	0	0	0	0	0
Convivencia no consta hijos									
Sola	0	0	0	0	0	0	0	0	0
En pareja	0	0	0	0	0	0	0	0	0
Padres/familia	0	0	0	0	0	0	0	0	0
Otras	0	0	0	0	0	0	0	0	0
No consta	0	0	0	0	0	1	0	0	1
Nivel de Instrucción									
Analfabeta	0	0	0	0	0	0	1	0	1
Primer grado	0	4	9	13	15	9	2	1	53
ESO y equivalentes	0	22	45	37	35	27	9	0	175
Bachillerato y FP	0	23	50	37	37	34	22	2	205
Escuelas universitarias y facultades	0	1	15	29	26	31	16	4	122
No clasificables	0	0	0	0	0	0	0	0	0
No consta	0	0	1	0	0	1	0	0	2
Tipo de Hábitat									
10000 y menos	0	9	27	25	26	24	17	0	128
10001-50000	0	7	19	25	13	21	10	1	96
50001-500000	0	34	74	66	74	57	23	6	334
500001 y más	0	0	0	0	0	0	0	0	0
Nº hijos vivos actualmente									
Ningún hijo	0	50	93	69	41	35	10	1	299
Uno	0	0	20	31	34	32	13	3	133
Dos	0	0	6	9	26	28	19	2	90
Tres	0	0	0	4	6	5	7	1	23
Cuatro	0	0	1	1	4	2	0	0	8
Cinco o mas	0	0	0	2	2	0	1	0	5

Tabla León 2. I.V.E. Número según grupo de edad y número de abortos voluntarios anteriores al actual, métodos anticonceptivos, tipo de centro, lugar de información y semanas de gestación.

	Edad grupos								Total
	<15	15-19	20-24	25-29	30-34	35-39	40-44	>44	
TOTAL IVE	0	50	120	116	113	102	50	7	558
Nº Abortos voluntarios anteriores									
Ninguno	0	45	93	91	82	76	30	7	424
Uno	0	5	22	14	21	22	15	0	99
Dos	0	0	2	8	6	1	3	0	20
Tres	0	0	1	2	2	2	2	0	9
Cuatro	0	0	1	0	1	0	0	0	2
Cinco o mas	0	0	1	1	1	1	0	0	4
Métodos anticonceptivos									
Naturales	0	1	1	0	3	3	1	2	11
Barrera	0	40	60	56	59	48	26	2	291
Mecánicos	0	0	0	1	2	1	0	0	4
Hormonales	0	3	34	36	23	15	7	0	118
Definitivos/Otros	0	0	0	0	0	1	1	0	2
No consta	0	0	1	0	0	2	0	0	3
No utiliza	0	6	24	23	26	32	15	3	129
Tipo de centro									
Hospitalario	0	0	0	2	2	3	0	0	7
Público	0	0	0	0	0	1	0	0	1
Privado	0	0	0	2	2	2	0	0	6
Extrahospitalario	0	50	120	114	111	99	50	7	551
Público	0	0	0	0	0	0	0	0	0
Privado	0	50	120	114	111	99	50	7	551
Lugar de información									
C.S.Público	0	30	67	61	41	38	14	1	252
C.S.Privado	0	5	11	15	33	28	19	3	114
Teléfono/Información al ciudadano	0	1	0	1	1	0	0	0	3
Amigos/familia	0	8	16	12	10	9	4	1	60
Medios Comunicación	0	0	0	0	0	0	0	1	1
Internet	0	6	25	27	28	27	13	1	127
No consta	0	0	1	0	0	0	0	0	1
Semanas de Gestación									
8 o menos	0	34	80	65	70	60	40	4	353
9-14 semanas	0	15	38	48	38	31	8	1	179
15-22 semanas	0	1	2	3	5	11	2	2	26
23 o más semanas	0	0	0	0	0	0	0	0	0

Tabla León 3. I.V.E. Número según grupo de edad y motivo de interrupción del embarazo y método empleado para la interrupción.

	Edad grupos							Total	
	<15	15-19	20-24	25-29	30-34	35-39	40-44		>44
TOTAL IVE	0	50	120	116	113	102	50	7	558
Motivo Interrupción									
A petición de la mujer	0	49	118	112	108	91	48	5	531
Grave riesgo para la vida o salud de la mujer	0	1	1	2	4	5	0	2	15
Riesgo de graves anomalías en el feto	0	0	1	2	1	6	2	0	12
Anomalías fetales incompatibles con la vida	0	0	0	0	0	0	0	0	0
Principal Método de Intervención									
Dilatación y evacuación	0	50	120	113	112	96	49	6	546
Dilatación y aspiración	0	0	0	3	1	2	1	0	7
Mifepristona	0	0	0	0	0	3	0	0	3
Prostaglandinas	0	0	0	0	0	1	0	1	2
Otros/NC	0	0	0	0	0	0	0	0	0

Tabla León 4. I.V.E. número según nivel de instrucción y situación laboral de la mujer, utilización de métodos anticonceptivos, lugar de información, semanas de gestación y motivo de la interrupción.

	Nivel de instrucción						Total
	Analfabeta/Sin estudios	Primer grado	ESO y equiv.	Bachillerato FP	Escuelas Univer. Facultades	No consta	
Total IVE	1	53	175	205	122	2	558
Situación laboral							
Trabajadora Cuenta propia	0	1	9	9	5	0	24
Trabajadora Cuenta Ajena	0	19	89	115	94	0	317
Pensionista	0	0	1	0	0	0	1
Estudiante	0	7	29	42	12	0	90
Desempleada	1	11	27	32	9	1	81
Trabajo Doméstico no remunerado	0	13	18	7	2	0	40
Otras	0	2	2	0	0	0	4
No consta	0	0	0	0	0	1	1
Métodos Anticonceptivos							
Naturales	0	0	1	7	3	0	11
Barrera	0	17	89	117	68	0	291
Mecánicos	0	0	3	1	0	0	4
Hormonales	0	8	45	42	23	0	118
Definitivos/ Otros	0	0	0	0	2	0	2
No consta	0	0	0	1	0	2	3
No utiliza	1	28	37	37	26	0	129
Lugar de Información							
C.S.Público	0	40	91	85	35	1	252
C.S.Privado	0	7	39	37	31	0	114
Teléfono/Información al ciudadano	0	0	1	2	0	0	3
Amigos/familia	1	4	15	26	14	0	60
Medios Comunicación	0	0	0	0	1	0	1
Internet	0	2	29	55	41	0	127
No consta	0	0	0	0	0	1	1
Semanas de Gestación							
8 o menos	0	33	98	139	82	1	353
9-14 semanas	1	18	70	58	32	0	179
15-22 semanas	0	2	7	8	8	1	26
23 o más semanas	0	0	0	0	0	0	0
Motivo Interrupción							
A petición de la mujer	1	51	168	196	114	1	531
Grave riesgo para la vida o salud de la mujer	0	1	4	8	2	0	15
Riesgo de graves anomalías en el feto	0	1	3	1	6	1	12
Anomalías fetales incompatibles con la vida	0	0	0	0	0	0	0

Tabla León 5. Número I.V.E. según tipo de centro y semanas de gestación, motivo de la interrupción y principal método empleado en la intervención.

	Tipo de Centro						TOTAL
	Hospitalario			Extrahospitalario			
	Público	Privado	Total	Público	Privado	Total	
TOTAL I.V.E.	1	6	7	0	551	551	558
Semanas de Gestación							
8 o menos	0	0	0	0	353	353	353
9-14 semanas	0	1	1	0	178	178	179
15-22 semanas	1	5	6	0	20	20	26
23 o más semanas	0	0	0	0	0	0	0
Motivo Interrupción							
A petición de la mujer	0	1	1	1	530	530	531
Grave riesgo para la vida o salud de la mujer	0	5	5	0	10	10	15
Riesgo de graves anomalías en el feto	1	0	1	0	11	11	12
Anomalías fetales incompatibles con la vida	1	0	0	0	0	0	0
Principal Método de Intervención							
Dilatación y evacuación	0	4	4	0	542	542	546
Dilatación y aspiración	0	1	1	0	6	6	7
Mifepristona	1	0	0	0	2	2	3
Prostaglandinas	0	1	1	0	1	1	2
Otros/NC	0	0	0	0	0	0	0

Interrupción Voluntaria del Embarazo en Palencia. Año 2021.

Tabla Palencia 1. I.V.E. Número según grupo de edad y convivencia, nivel de instrucción, tipo de hábitat y número de hijos vivos actualmente.

	Edad grupos								Total
	<15	15-19	20-24	25-29	30-34	35-39	40-44	>44	
TOTAL IVE	0	13	28	33	44	33	14	0	165
Convivencia con hijos									
Sola	0	0	1	1	4	1	0	0	7
En pareja	0	0	5	7	13	15	9	0	49
Padres/familia	0	0	0	3	7	4	0	0	14
Otras	0	0	0	0	0	0	0	0	0
No consta	0	0	0	0	0	0	0	0	0
Convivencia sin hijos									
Sola	0	1	4	4	3	2	3	0	17
En pareja	0	1	10	8	14	7	2	0	42
Padres/familia	0	11	7	9	3	3	0	0	33
Otras	0	0	1	1	0	1	0	0	3
No consta	0	0	0	0	0	0	0	0	0
Convivencia no consta hijos									
Sola	0	0	0	0	0	0	0	0	0
En pareja	0	0	0	0	0	0	0	0	0
Padres/familia	0	0	0	0	0	0	0	0	0
Otras	0	0	0	0	0	0	0	0	0
No consta	0	0	0	0	0	0	0	0	0
Nivel de Instrucción									
Analfabeta	0	0	1	0	0	1	1	0	3
Primer grado	0	3	4	1	7	3	1	0	19
ESO y equivalentes	0	6	11	12	5	6	4	0	44
Bachillerato y FP	0	4	6	13	14	13	4	0	54
Escuelas universitarias y facultades	0	0	6	7	18	10	4	0	45
No clasificables	0	0	0	0	0	0	0	0	0
No consta	0	0	0	0	0	0	0	0	0
Tipo de Hábitat									
10000 y menos	0	4	9	14	13	13	5	0	58
10001-50000	0	0	0	0	0	0	0	0	0
50001-500000	0	9	19	19	31	20	9	0	107
500001 y más	0	0	0	0	0	0	0	0	0
Nº hijos vivos actualmente									
Ningún hijo	0	13	22	22	20	13	5	0	95
Uno	0	0	3	9	10	5	4	0	31
Dos	0	0	1	2	11	12	2	0	28
Tres	0	0	2	0	2	2	2	0	8
Cuatro	0	0	0	0	1	1	0	0	2
Cinco o mas	0	0	0	0	0	0	1	0	1

Tabla Palencia 2. I.V.E. Número según grupo de edad y número de abortos voluntarios anteriores al actual, métodos anticonceptivos, tipo de centro, lugar de información y semanas de gestación.

	Edad grupos								Total
	<15	15-19	20-24	25-29	30-34	35-39	40-44	>44	
TOTAL IVE	0	13	28	33	44	33	14	0	165
Nº Abortos voluntarios anteriores									
Ninguno	0	11	23	19	34	26	10	0	123
Uno	0	2	5	9	7	6	2	0	31
Dos	0	0	0	4	1	1	2	0	8
Tres	0	0	0	1	1	0	0	0	2
Cuatro	0	0	0	0	1	0	0	0	1
Cinco o mas	0	0	0	0	0	0	0	0	0
Métodos anticonceptivos									
Naturales	0	0	0	0	0	1	0	0	1
Barrera	0	9	14	17	19	15	8	0	82
Mecánicos	0	0	1	0	0	0	0	0	1
Hormonales	0	1	5	9	9	4	2	0	30
Definitivos/ Otros	0	0	1	0	0	2	0	0	3
No consta	0	0	0	0	0	0	0	0	0
No utiliza	0	3	7	7	16	11	4	0	48
Tipo de centro									
Hospitalario	0	0	2	1	0	2	0	0	5
Público	0	0	0	0	0	0	0	0	0
Privado	0	0	2	1	0	2	0	0	5
Extrahospitalario	0	13	26	32	44	31	14	0	160
Público	0	0	0	0	0	0	0	0	0
Privado	0	13	26	32	44	31	14	0	160
Lugar de información									
C.S.Público	0	8	17	17	19	23	6	0	90
C.S.Privado	0	0	0	1	1	1	0	0	3
Teléfono/Información al ciudadano	0	0	0	0	0	0	0	0	0
Amigos/familia	0	1	0	1	2	1	0	0	5
Medios Comunicación	0	0	0	0	0	0	0	0	0
Internet	0	4	11	14	22	8	8	0	67
No consta	0	0	0	0	0	0	0	0	0
Semanas de Gestación									
8 o menos	0	10	23	25	28	25	7	0	118
9-14 semanas	0	3	3	7	11	5	6	0	35
15-22 semanas	0	0	2	1	3	3	1	0	10
23 o más semanas	0	0	0	0	2	0	0	0	2

Tabla Palencia 3. I.V.E. Número según grupo de edad y motivo de interrupción del embarazo, método empleado para la interrupción.

	Edad grupos								Total
	<15	15-19	20-24	25-29	30-34	35-39	40-44	>44	
TOTAL IVE	0	13	28	33	44	33	14	0	165
Motivo Interrupción									
A petición de la mujer	0	13	25	32	37	29	12	0	148
Grave riesgo para la vida o salud de la mujer	0	0	2	1	2	1	1	0	7
Riesgo de graves anomalías en el feto	0	0	1	0	2	3	1	0	7
Anomalías fetales incompatibles con la vida	0	0	0	0	3	0	0	0	3
Principal Método de Intervención									
Dilatación y evacuación	0	13	26	31	43	31	14	0	158
Dilatación y aspiración	0	0	2	1	1	2	0	0	6
Mifepristona	0	0	0	1	0	0	0	0	1
Prostaglandinas	0	0	0	0	0	0	0	0	0
Otros/NC	0	0	0	0	0	0	0	0	0

Tabla Palencia 4. I.V.E. número según nivel de instrucción y situación laboral de la mujer, utilización de métodos anticonceptivos, lugar de información, semanas de gestación y motivo de la interrupción.

	Nivel de instrucción						Total
	Analfabeta/Sin estudios	Primer grado	ESO y equiv.	Bachillerato FP	Escuelas Univer. Facultades	No consta	
Total IVE	3	19	44	54	45	0	165
Situación laboral							
Trabajadora Cuenta propia	0	0	1	0	3	0	4
Trabajadora Cuenta Ajena	0	4	21	40	34	0	99
Pensionista	0	0	1	0	0	0	1
Estudiante	0	2	8	7	5	0	22
Desempleada	1	9	12	4	1	0	27
Trabajo Doméstico no remunerado	2	4	1	3	2	0	12
Otras	0	0	0	0	0	0	0
No consta	0	0	0	0	0	0	0
Métodos Anticonceptivos							
Naturales	0	0	0	0	1	0	1
Barrera	0	8	22	24	28	0	82
Mecánicos	0	0	0	1	0	0	1
Hormonales	1	3	9	13	4	0	30
Definitivos/ Otros	0	0	0	2	1	0	3
No consta	0	0	0	0	0	0	0
No utiliza	2	8	13	14	11	0	48
Lugar de Información							
C.S.Público	2	17	26	27	18	0	90
C.S.Privado	0	0	1	0	2	0	3
Teléfono/Información al ciudadano	0	0	0	0	0	0	0
Amigos/familia	0	0	2	3	0	0	12
Medios Comunicación	0	0	0	0	0	0	0
Internet	1	2	15	24	25	0	67
No consta	0	0	0	0	0	0	0
Semanas de Gestación							
8 o menos	3	8	33	40	34	0	118
9-14 semanas	0	9	9	12	5	0	35
15-22 semanas	0	2	2	2	4	0	10
23 o más semanas	0	0	0	0	2	0	2
Motivo Interrupción							
A petición de la mujer	2	17	41	51	37	0	148
Grave riesgo para la vida o salud de la mujer	1	1	3	1	1	0	7
Riesgo de graves anomalías en el feto	0	1	0	1	5	0	7
Anomalías fetales incompatibles con la vida	0	0	0	1	2	0	3

Tabla Palencia 5. I.V.E. Número según tipo de centro y semanas de gestación, motivo de la interrupción y principal método empleado en la intervención.

	Tipo de Centro						TOTAL
	Hospitalario			Extrahospitalario			
	Público	Privado	Total	Público	Privado	Total	
TOTAL I.V.E.	0	5	5	0	160	160	165
Semanas de Gestación							
8 o menos	0	3	3	0	115	115	118
9-14 semanas	0	2	2	0	33	33	35
15-22 semanas	0	0	0	0	10	10	10
23 o más semanas	0	0	0	0	2	2	2
Motivo Interrupción							
A petición de la mujer	0	3	3	0	145	145	148
Grave riesgo para la vida o salud de la mujer	0	1	1	0	6	6	7
Riesgo de graves anomalías en el feto	0	1	1	0	6	6	7
Anomalías fetales incompatibles con la vida	0	0	0	0	3	3	3
Principal Método de Intervención							
Dilatación y evacuación	0	0	0	0	158	158	158
Dilatación y aspiración	0	5	5	0	1	1	6
Mifepristona	0	0	0	0	1	1	1
Prostaglandinas	0	0	0	0	0	0	0
Otros/NC	0	0	0	0	0	0	0

Interrupción Voluntaria del Embarazo en Salamanca. Año 2021.

Tabla Salamanca 1. I.V.E. Número según grupo de edad y convivencia, nivel de instrucción, tipo de hábitat y número de hijos vivos actualmente.

	Edad grupos								Total
	<15	15-19	20-24	25-29	30-34	35-39	40-44	>44	
TOTAL IVE	0	24	52	40	49	40	17	1	223
Convivencia con hijos									
Sola	0	1	1	2	2	2	0	0	8
En pareja	0	0	6	14	20	19	9	1	69
Padres/familia	0	0	2	2	4	8	3	0	19
Otras	0	0	0	1	1	0	0	0	2
No consta	0	0	0	0	0	1	1	0	2
Convivencia sin hijos									
Sola	0	0	4	7	5	1	0	0	17
En pareja	0	0	7	5	13	4	1	0	30
Padres/familia	0	18	22	6	0	2	1	0	49
Otras	0	4	8	2	0	0	0	0	14
No consta	0	0	1	0	0	0	0	0	1
Convivencia no consta hijos									
Sola	0	0	0	0	1	2	0	0	3
En pareja	0	1	0	0	1	1	0	0	3
Padres/familia	0	0	0	0	0	0	0	0	0
Otras	0	0	0	0	1	0	0	0	1
No consta	0	0	1	1	1	0	2	0	5
Nivel de Instrucción									
Analfabeta	0	0	0	1	0	0	1	0	2
Primer grado	0	2	3	4	10	4	3	0	26
ESO y equivalentes	0	11	13	8	7	12	0	0	51
Bachillerato y FP	0	10	16	12	9	8	1	0	56
Escuelas universitarias y facultades	0	1	18	14	21	15	10	1	80
No clasificables	0	0	0	0	0	0	0	0	0
No consta	0	0	2	1	2	1	2	0	8
Tipo de Hábitat									
10000 y menos	0	6	6	5	17	10	5	0	49
10001-50000	0	5	6	2	5	2	2	0	22
50001-500000	0	13	40	33	27	28	10	1	152
500001 y más	0	0	0	0	0	0	0	0	0
Nº hijos vivos actualmente									
Ningún hijo	0	23	43	21	21	10	4	0	122
Uno	0	0	7	10	9	8	5	1	40
Dos	0	0	2	5	12	16	5	0	40
Tres	0	1	0	3	5	4	1	0	14
Cuatro	0	0	0	1	2	2	1	0	6
Cinco o mas	0	0	0	0	0	0	1	0	1

Tabla Salamanca 2. I.V.E. Número según grupo de edad y número de abortos voluntarios anteriores al actual, métodos anticonceptivos, tipo de centro, lugar de información y semanas de gestación.

	Edad grupos								Total
	<15	15-19	20-24	25-29	30-34	35-39	40-44	>44	
TOTAL IVE	0	24	52	40	49	40	17	1	223
Nº Abortos voluntarios anteriores									
Ninguno	0	22	48	25	37	28	13	1	174
Uno	0	2	4	10	7	9	3	0	35
Dos	0	0	0	2	4	0	0	0	6
Tres	0	0	0	1	0	1	0	0	2
Cuatro	0	0	0	2	0	1	0	0	3
Cinco o mas	0	0	0	0	1	1	1	0	3
Métodos anticonceptivos									
Naturales	0	0	0	0	0	0	0	0	0
Barrera	0	11	17	12	7	12	0	0	59
Mecánicos	0	0	0	1	0	1	0	0	2
Hormonales	0	2	7	7	12	3	3	0	34
Definitivos/ Otros	0	0	0	0	0	1	0	0	1
No consta	0	5	12	10	13	8	6	1	55
No utiliza	0	6	16	10	17	15	8	0	72
Tipo de centro									
Hospitalario	0	1	0	1	1	0	0	0	3
Público	0	0	0	0	0	0	0	0	0
Privado	0	1	0	1	1	0	0	0	3
Extrahospitalario	0	23	52	39	48	40	17	1	220
Público	0	0	0	0	0	0	0	0	0
Privado	0	23	52	39	48	40	17	1	220
Lugar de información									
C.S.Público	0	13	35	24	32	27	9	0	140
C.S.Privado	0	1	1	2	1	0	1	0	6
Teléfono/Información al ciudadano	0	0	0	0	0	0	0	0	0
Amigos/familia	0	2	1	1	1	2	0	0	7
Medios Comunicación	0	0	0	0	0	1	0	0	1
Internet	0	3	4	5	2	5	2	1	22
No consta	0	5	11	8	13	5	5	0	47
Semanas de Gestación									
8 o menos	0	15	40	33	30	22	7	1	148
9-14 semanas	0	7	11	7	11	10	5	0	51
15-22 semanas	0	2	1	0	8	8	5	0	24
23 o más semanas	0	0	0	0	0	0	0	0	0

Tabla Salamanca 3. I.V.E. Número según grupo de edad y motivo de interrupción del embarazo y método empleado para la interrupción.

	Edad grupos								Total
	<15	15-19	20-24	25-29	30-34	35-39	40-44	>44	
TOTAL IVE	0	24	52	40	49	40	17	1	223
Motivo Interrupción									
A petición de la mujer	0	22	51	40	39	31	12	1	196
Grave riesgo para la vida o salud de la mujer	0	1	0	0	3	5	0	0	9
Riesgo de graves anomalías en el feto	0	1	1	0	7	4	5	0	18
Anomalías fetales incompatibles con la vida	0	0	0	0	0	0	0	0	0
Principal Método de Intervención									
Dilatación y evacuación	0	23	52	39	48	40	17	1	220
Dilatación y aspiración	0	1	0	1	0	0	0	0	2
Mifepristona	0	0	0	0	0	0	0	0	0
Prostaglandinas	0	0	0	0	1	0	0	0	1
Otros/NC	0	0	0	0	0	0	0	0	0

Tabla Salamanca 4. I.V.E. número según nivel de instrucción y situación laboral de la mujer, utilización de métodos anticonceptivos, lugar de información, semanas de gestación y motivo de la interrupción.

	Nivel de instrucción						Total
	Analfabeta/Sin estudios	Primer grado	ESO y equiv.	Bachillerato FP	Escuelas Univer. Facultades	No consta	
Total IVE	2	26	51	56	80	8	223
Situación laboral							
Trabajadora Cuenta propia	0	1	2	5	5	0	13
Trabajadora Cuenta Ajena	1	9	24	20	27	0	81
Pensionista	0	0	0	0	0	0	0
Estudiante	0	0	11	20	23	0	54
Desempleada	0	10	8	5	6	0	29
Trabajo Doméstico no remunerado	1	2	1	3	2	0	9
Otras	0	0	0	0	1	0	1
No consta	0	4	5	3	16	8	36
Métodos Anticonceptivos							
Naturales	0	0	0	0	0	0	0
Barrera	0	3	17	21	18	0	59
Mecánicos	0	0	1	0	1	0	2
Hormonales	0	4	5	12	11	2	34
Definitivos/ Otros	0	0	0	0	1	0	1
No consta	0	6	9	9	26	5	55
No utiliza	2	13	19	14	23	1	72
Lugar de Información							
C.S.Público	2	19	38	39	42	0	140
C.S.Privado	0	0	1	3	2	0	6
Teléfono/Información al ciudadano	0	0	0	0	0	0	0
Amigos/familia	0	1	2	3	1	0	7
Medios Comunicación	0	0	0	1	0	0	1
Internet	0	1	2	4	12	3	22
No consta	0	5	8	6	23	5	47
Semanas de Gestación							
8 o menos	0	15	35	37	54	7	148
9-14 semanas	2	7	11	15	15	1	51
15-22 semanas	0	4	5	4	11	0	24
23 o más semanas	0	0	0	0	0	0	0
Motivo Interrupción							
A petición de la mujer	2	22	46	51	67	8	196
Grave riesgo para la vida o salud de la mujer	0	1	1	4	3	0	9
Riesgo de graves anomalías en el feto	0	3	4	1	10	0	18
Anomalías fetales incompatibles con la vida	0	0	0	0	0	0	0

Tabla Salamanca 5. I.V.E. Número según tipo de centro y semanas de gestación, motivo de la interrupción y principal método empleado en la intervención.

	Tipo de Centro						TOTAL
	Hospitalario			Extrahospitalario			
	Público	Privado	Total	Público	Privado	Total	
TOTAL I.V.E.	0	3	3	0	220	220	223
Semanas de Gestación							
8 o menos	0	1	1	0	147	147	149
9-14 semanas	0	2	2	0	49	49	51
15-22 semanas	0	0	0	0	24	24	24
23 o más semanas	0	0	0	0	0	0	0
Motivo Interrupción							
A petición de la mujer	0	2	2	0	194	194	196
Grave riesgo para la vida o salud de la mujer	0	1	1	0	8	8	9
Riesgo de graves anomalías en el feto	0	0	0	0	18	18	18
Anomalías fetales incompatibles con la vida	0	0	0	0	0	0	0
Principal Método de Intervención							
Dilatación y evacuación	0	0	0	0	220	220	220
Dilatación y aspiración	0	2	2	0	0	0	2
Mifepristona	0	0	0	0	0	0	0
Prostaglandinas	0	1	1	0	0	0	1
Otros/NC	0	0	0	0	0	0	0

Interrupción Voluntaria del Embarazo en Segovia. Año 2021.

Tabla Segovia 1. I.V.E. Número según grupo de edad y convivencia, nivel de instrucción, tipo de hábitat y número de hijos vivos actualmente.

	Edad grupos								Total
	<15	15-19	20-24	25-29	30-34	35-39	40-44	>44	
TOTAL IVE	3	16	43	41	41	39	17	2	202
Convivencia con hijos									
Sola	0	0	0	4	1	3	0	1	9
En pareja	0	0	11	9	18	23	10	1	72
Padres/familia	0	0	2	1	2	3	6	0	14
Otras	0	0	0	1	0	1	0	0	2
No consta	0	0	0	0	0	0	0	0	0
Convivencia sin hijos									
Sola	0	1	4	5	3	0	0	0	13
En pareja	0	0	7	12	10	6	1	0	36
Padres/familia	3	14	15	7	6	2	0	0	47
Otras	0	1	4	2	1	1	0	0	9
No consta	0	0	0	0	0	0	0	0	0
Convivencia no consta hijos									
Sola	0	0	0	0	0	0	0	0	0
En pareja	0	0	0	0	0	0	0	0	0
Padres/familia	0	0	0	0	0	0	0	0	0
Otras	0	0	0	0	0	0	0	0	0
No consta	0	0	0	0	0	0	0	0	0
Nivel de Instrucción									
Analfabeta	0	0	0	1	0	0	0	0	1
Primer grado	1	3	6	3	7	2	4	0	26
ESO y equivalentes	2	5	19	9	9	10	1	0	55
Bachillerato y FP	0	8	12	15	11	16	6	1	69
Escuelas universitarias y facultades	0	0	6	13	14	11	6	1	51
No clasificables	0	0	0	0	0	0	0	0	0
No consta	0	0	0	0	0	0	0	0	0
Tipo de Hábitat									
10000 y menos	1	7	22	20	21	24	6	2	103
10001-50000	0	0	0	0	0	0	0	0	0
50001-500000	2	9	21	21	20	15	11	0	99
500001 y más	0	0	0	0	0	0	0	0	0
Nº hijos vivos actualmente									
Ningún hijo	3	16	30	26	19	9	1	0	104
Uno	0	0	10	7	7	12	6	1	43
Dos	0	0	2	6	12	15	7	1	43
Tres	0	0	1	1	3	3	1	0	9
Cuatro	0	0	0	1	0	0	1	0	2
Cinco o mas	0	0	0	0	0	0	1	0	1

Tabla Segovia 2. I.V.E. Número según grupo de edad y número de abortos voluntarios anteriores al actual, métodos anticonceptivos, tipo de centro, lugar de información, semanas de gestación

	Edad grupos								Total
	<15	15-19	20-24	25-29	30-34	35-39	40-44	>44	
TOTAL IVE	3	16	43	41	41	39	17	2	202
Nº Abortos voluntarios anteriores									
Ninguno	3	16	36	28	21	28	13	2	147
Uno	0	0	4	9	16	7	1	0	37
Dos	0	0	1	3	2	3	1	0	10
Tres	0	0	2	0	0	0	1	0	3
Cuatro	0	0	0	1	1	0	1	0	3
Cinco o mas	0	0	0	0	1	1	0	0	2
Métodos anticonceptivos									
Naturales	0	0	0	0	0	0	0	0	0
Barrera	2	8	22	15	15	10	8	0	80
Mecánicos	0	0	0	1	0	0	0	0	1
Hormonales	0	4	8	9	10	9	4	0	44
Definitivos/ Otros	0	0	0	0	0	0	0	0	0
No consta	0	0	0	0	0	0	0	0	0
No utiliza	1	4	13	16	16	20	5	2	77
Tipo de centro									
Hospitalario	2	0	5	6	8	7	1	1	30
Público	0	0	0	0	0	0	0	0	0
Privado	2	0	5	6	8	7	1	1	30
Extrahospitalario	1	16	38	35	33	32	16	1	172
Público	0	0	0	1	0	0	0	0	1
Privado	1	16	38	34	33	32	16	1	171
Lugar de información									
C.S.Público	1	10	29	21	22	18	15	1	117
C.S.Privado	1	2	0	3	0	1	0	0	7
Teléfono/Información al ciudadano	0	0	2	4	0	2	0	0	8
Amigos/familia	0	1	3	2	4	5	0	0	15
Medios Comunicación	0	0	0	0	0	0	0	0	0
Internet	1	3	9	11	15	13	2	1	55
No consta	0	0	0	0	0	0	0	0	0
Semanas de Gestación									
8 o menos	3	11	28	27	31	22	8	1	131
9-14 semanas	0	4	14	12	9	12	8	1	60
15-22 semanas	0	1	1	2	1	5	0	0	10
23 o más semanas	0	0	0	0	0	0	1	0	1

Tabla Segovia 3. I.V.E. Número según grupo de edad y motivo de interrupción del embarazo y método empleado para la interrupción.

	Edad grupos								Total
	<15	15-19	20-24	25-29	30-34	35-39	40-44	>44	
TOTAL IVE	3	16	43	41	41	39	17	2	202
Motivo Interrupción									
A petición de la mujer	1	13	40	37	35	31	15	2	174
Grave riesgo para la vida o salud de la mujer	2	3	3	2	5	3	1	0	19
Riesgo de graves anomalías en el feto	0	0	0	2	1	5	0	0	8
Anomalías fetales incompatibles con la vida	0	0	0	0	0	0	1	0	1
Principal Método de Intervención									
Dilatación y evacuación	0	13	39	33	27	31	16	1	160
Dilatación y aspiración	3	1	3	6	11	8	1	1	34
Mifepristona	0	2	1	2	3	0	0	0	8
Prostaglandinas	0	0	0	0	0	0	0	0	0
Otros/NC	0	0	0	0	0	0	0	0	0

Tabla Segovia 4. I.V.E. número según nivel de instrucción y situación laboral de la mujer, utilización de métodos anticonceptivos, lugar de información, semanas de gestación y motivo de la interrupción.

	Nivel de instrucción						No consta	Total
	Analfabeta/Sin estudios	Primer grado	ESO y equiv.	Bachillerato FP	Escuelas Univer. Facultades			
Total IVE	1	26	55	69	51	0	202	
Situación laboral								
Trabajadora Cuenta propia	0	0	1	4	2	0	7	
Trabajadora Cuenta Ajena	0	14	27	45	31	0	117	
Pensionista	0	0	0	0	0	0	0	
Estudiante	0	2	11	10	6	0	29	
Desempleada	1	4	8	6	10	0	29	
Trabajo Doméstico no remunerado	0	6	8	4	2	0	20	
Otras	0	0	0	0	0	0	0	
No consta	0	0	0	0	0	0	0	
Métodos Anticonceptivos								
Naturales	0	0	0	0	0	0	0	
Barrera	0	10	16	28	26	0	80	
Mecánicos	0	0	0	1	0	0	1	
Hormonales	0	8	15	14	7	0	44	
Definitivos/ Otros	0	0	0	0	0	0	0	
No consta	0	0	0	0	0	0	0	
No utiliza	1	8	24	26	18	0	77	
Lugar de Información								
C.S.Público	1	12	33	43	28	0	117	
C.S.Privado	0	1	1	3	2	0	7	
Teléfono/Información al ciudadano	0	0	3	3	2	0	8	
Amigos/familia	0	3	5	6	1	0	15	
Medios Comunicación	0	0	0	0	0	0	0	
Internet	0	10	13	14	18	0	55	
No consta	0	0	0	0	0	0	0	
Semanas de Gestación								
8 o menos	0	16	35	44	36	0	131	
9-14 semanas	1	9	16	22	12	0	60	
15-22 semanas	0	1	3	3	3	0	10	
23 o más semanas	0	0	1	0	0	0	1	
Motivo Interrupción								
A petición de la mujer	1	23	47	59	44	0	174	
Grave riesgo para la vida o salud de la mujer	0	3	5	7	4	0	19	
Riesgo de graves anomalías en el feto	0	0	2	3	3	0	8	
Anomalías fetales incompatibles con la vida	0	0	1	0	0	0	1	

Tabla Segovia 5. I.V.E. Número según tipo de centro y semanas de gestación, motivo de la interrupción y principal método empleado en la intervención.

	Tipo de Centro						TOTAL
	Hospitalario			Extrahospitalario			
	Público	Privado	Total	Público	Privado	Total	
TOTAL I.V.E.	0	30	30	0	171	172	202
Semanas de Gestación							
8 o menos	0	23	23	1	107	108	131
9-14 semanas	0	6	6	0	54	54	60
15-22 semanas	0	1	1	0	9	9	10
23 o más semanas	0	0	0	0	1	1	1
Motivo Interrupción							
A petición de la mujer	0	22	22	1	151	152	174
Grave riesgo para la vida o salud de la mujer	0	8	8	0	11	11	19
Riesgo de graves anomalías en el feto	0	0	0	0	8	8	8
Anomalías fetales incompatibles con la vida	0	0	0	0	1	1	1
Principal Método de Intervención							
Dilatación y evacuación	0	4	4	0	156	156	160
Dilatación y aspiración	0	26	26	0	8	8	34
Mifepristona	0	0	0	1	7	8	8
Prostaglandinas	0	0	0	0	0	0	0
Otros/NC	0	0	0	0	0	0	0

Interrupción Voluntaria del Embarazo en Soria. Año 2021.

Tabla Soria 1. I.V.E. Número según grupo de edad y convivencia, nivel de instrucción, tipo de hábitat y número de hijos vivos actualmente.

	Edad grupos								Total
	<15	15-19	20-24	25-29	30-34	35-39	40-44	>44	
TOTAL IVE	1	11	25	28	22	26	6	1	120
Convivencia con hijos									
Sola	0	1	1	4	2	1	0	0	9
En pareja	0	0	10	8	11	15	5	0	49
Padres/familia	0	0	1	2	1	0	0	0	4
Otras	0	0	0	0	1	1	0	0	2
No consta	0	0	0	0	0	0	0	0	0
Convivencia sin hijos									
Sola	0	0	3	1	2	3	0	0	9
En pareja	0	2	3	5	2	3	1	1	17
Padres/familia	1	7	4	7	3	3	0	0	25
Otras	0	1	3	1	0	0	0	0	5
No consta	0	0	0	0	0	0	0	0	0
Convivencia no consta hijos									
Sola	0	0	0	0	0	0	0	0	0
En pareja	0	0	0	0	0	0	0	0	0
Padres/familia	0	0	0	0	0	0	0	0	0
Otras	0	0	0	0	0	0	0	0	0
No consta	0	0	0	0	0	0	0	0	0
Nivel de Instrucción									
Analfabeta	0	0	0	0	0	0	0	0	0
Primer grado	1	2	3	1	3	2	0	0	12
ESO y equivalentes	0	3	7	8	6	6	2	0	32
Bachillerato y FP	0	5	12	8	7	11	1	0	44
Escuelas universitarias y facultades	0	1	2	11	6	7	3	1	31
No clasificables	0	0	0	0	0	0	0	0	0
No consta	0	0	1	0	0	0	0	0	1
Tipo de Hábitat									
10000 y menos	0	4	9	12	11	8	4	0	48
10001-50000	0	0	0	0	0	0	0	0	0
50001-500000	1	7	16	16	11	18	2	1	72
500001 y más	0	0	0	0	0	0	0	0	0
Nº hijos vivos actualmente									
Ningún hijo	1	10	12	13	7	7	1	1	52
Uno	0	1	10	11	5	5	2	0	34
Dos	0	0	0	3	6	8	2	0	19
Tres	0	0	3	1	3	3	1	0	11
Cuatro	0	0	0	0	1	0	0	0	1
Cinco o mas	0	0	0	0	0	3	0	0	3

Tabla Soria 2. I.V.E. Número según grupo de edad y número de abortos voluntarios anteriores al actual, métodos anticonceptivos, tipo de centro, lugar de información y semanas de gestación.

	Edad grupos								Total
	<15	15-19	20-24	25-29	30-34	35-39	40-44	>44	
TOTAL IVE	1	11	25	28	22	26	6	1	120
Nº Abortos voluntarios anteriores									
Ninguno	1	10	20	17	18	20	4	1	91
Uno	0	1	1	7	3	4	0	0	16
Dos	0	0	1	2	1	1	1	0	6
Tres	0	0	2	2	0	1	1	0	6
Cuatro	0	0	1	0	0	0	0	0	1
Cinco o mas	0	0	0	0	0	0	0	0	0
Métodos anticonceptivos									
Naturales	0	0	0	2	0	0	0	0	2
Barrera	1	8	5	8	4	11	2	0	39
Mecánicos	0	0	0	0	0	0	0	0	0
Hormonales	0	0	6	2	3	3	0	0	14
Definitivos/ Otros	0	0	0	0	0	0	0	0	0
No consta	0	0	0	0	1	0	0	0	1
No utiliza	0	3	14	16	14	12	4	1	64
Tipo de centro									
Hospitalario	0	9	20	18	14	16	2	1	80
Público	0	0	0	0	0	0	0	0	0
Privado	0	9	20	18	14	16	2	1	80
Extrahospitalario	1	2	5	10	8	10	4	0	40
Público	0	0	0	0	0	0	0	0	0
Privado	1	2	5	10	8	10	4	0	40
Lugar de información									
C.S.Público	0	9	17	17	13	16	2	1	75
C.S.Privado	0	1	3	4	2	4	0	0	14
Teléfono/Información al ciudadano	0	0	0	0	1	0	0	0	1
Amigos/familia	1	0	1	3	1	2	0	0	8
Medios Comunicación	0	0	0	0	0	0	0	0	0
Internet	0	1	4	4	5	4	4	0	22
No consta	0	0	0	0	0	0	0	0	0
Semanas de Gestación									
8 o menos	1	6	17	18	11	13	4	1	71
9-14 semanas	0	4	8	10	9	13	1	0	45
15-22 semanas	0	1	0	0	2	0	1	0	4
23 o más semanas	0	0	0	0	0	0	0	0	0

Tabla Soria 3. I.V.E. Número según grupo de edad y motivo de interrupción del embarazo y método empleado para la interrupción.

	Edad grupos								Total
	<15	15-19	20-24	25-29	30-34	35-39	40-44	>44	
TOTAL IVE	1	11	25	28	22	26	6	1	120
Motivo Interrupción									
A petición de la mujer	0	9	23	25	14	24	2	1	98
Grave riesgo para la vida o salud de la mujer	1	2	2	3	6	2	3	0	19
Riesgo de graves anomalías en el feto	0	0	0	0	2	0	1	0	3
Anomalías fetales incompatibles con la vida	0	0	0	0	0	0	0	0	0
Principal Método de Intervención									
Dilatación y evacuación	0	1	0	1	2	4	4	0	12
Dilatación y aspiración	1	10	24	25	20	20	2	1	103
Mifepristona	0	0	1	2	0	2	0	0	5
Prostaglandinas	0	0	0	0	0	0	0	0	0
Otros/NC	0	0	0	0	0	0	0	0	0

Tabla Soria 4. I.V.E. número según nivel de instrucción y situación laboral de la mujer, utilización de métodos anticonceptivos, lugar de información, semanas de gestación y motivo de la interrupción.

	Nivel de instrucción						Total
	Analfabeta/Sin estudios	Primer grado	ESO y equiv.	Bachillerato FP	Escuelas Univer. Facultades	No consta	
Total IVE	0	12	32	44	31	1	120
Situación laboral							
Trabajadora Cuenta propia	0	0	0	1	1	0	2
Trabajadora Cuenta Ajena	0	3	16	26	24	0	69
Pensionista	0	0	0	0	0	0	0
Estudiante	0	1	3	11	4	0	19
Desempleada	0	6	10	3	1	1	21
Trabajo Doméstico no remunerado	0	2	3	2	1	0	8
Otras	0	0	0	0	0	0	0
No consta	0	0	0	1	0	0	1
Métodos Anticonceptivos							
Naturales	0	0	1	1	0	0	2
Barrera	0	5	8	13	13	0	39
Mecánicos	0	0	0	0	0	0	0
Hormonales	0	0	5	6	3	0	14
Definitivos/ Otros	0	0	0	0	0	0	0
No consta	0	1	0	0	0	0	1
No utiliza	0	6	18	24	15	1	64
Lugar de Información							
C.S.Público	0	9	25	29	12	0	75
C.S.Privado	0	1	1	6	5	1	14
Teléfono/Información al ciudadano	0	0	0	1	0	0	1
Amigos/familia	0	1	1	3	3	0	8
Medios Comunicación	0	0	0	0	0	0	0
Internet	0	1	5	5	11	0	22
No consta	0	0	0	0	0	0	0
Semanas de Gestación							
8 o menos	0	5	17	26	23	0	71
9-14 semanas	0	5	15	18	6	1	45
15-22 semanas	0	2	0	0	2	0	4
23 o más semanas	0	0	0	0	0	0	0
Motivo Interrupción							
A petición de la mujer	0	8	29	39	21	1	98
Grave riesgo para la vida o salud de la mujer	0	3	3	5	8	0	19
Riesgo de graves anomalías en el feto	0	1	0	0	2	0	3
Anomalías fetales incompatibles con la vida	0	0	0	0	0	0	0

Tabla Soria 5. I.V.E. Número según tipo de centro y semanas de gestación, motivo de la interrupción y principal método empleado en la intervención.

	Tipo de Centro						TOTAL
	Hospitalario			Extrahospitalario			
	Público	Privado	Total	Público	Privado	Total	
TOTAL I.V.E.	0	80	80	0	40	40	120
Semanas de Gestación							
8 o menos	0	38	38	0	33	33	71
9-14 semanas	0	39	39	0	6	6	45
15-22 semanas	0	3	3	0	1	1	4
23 o más semanas	0	0	0	0	0	0	0
Motivo Interrupción							
A petición de la mujer	0	77	77	0	21	21	98
Grave riesgo para la vida o salud de la mujer	0	0	0	0	19	19	19
Riesgo de graves anomalías en el feto	0	3	3	0	0	0	3
Anomalías fetales incompatibles con la vida	0	0	0	0	0	0	0
Principal Método de Intervención							
Dilatación y evacuación	0	2	2	0	10	10	12
Dilatación y aspiración	0	78	78	0	25	25	103
Mifepristona	0	0	0	0	5	5	5
Prostaglandinas	0	0	0	0	0	0	0
Otros/NC	0	0	0	0	0	0	0

Interrupción Voluntaria del Embarazo en Valladolid. Año 2021.

Tabla Valladolid 1. I.V.E. Número según grupo de edad y convivencia, nivel de instrucción, tipo de hábitat y número de hijos vivos actualmente.

	Edad grupos								Total
	<15	15-19	20-24	25-29	30-34	35-39	40-44	>44	
TOTAL IVE	4	62	139	160	128	131	69	9	702
Convivencia con hijos									
Sola	0	0	2	9	7	10	8	1	37
En pareja	0	3	18	44	56	70	40	5	236
Padres/familia	0	4	13	21	9	15	4	2	68
Otras	0	0	1	1	2	0	0	0	4
No consta	0	0	0	0	0	0	0	0	0
Convivencia sin hijos									
Sola	0	1	13	13	9	10	4	0	50
En pareja	0	5	19	33	34	21	11	1	124
Padres/familia	4	45	62	33	6	5	2	0	157
Otras	0	4	11	6	5	0	0	0	26
No consta	0	0	0	0	0	0	0	0	0
Convivencia no consta hijos									
Sola	0	0	0	0	0	0	0	0	0
En pareja	0	0	0	0	0	0	0	0	0
Padres/familia	0	0	0	0	0	0	0	0	0
Otras	0	0	0	0	0	0	0	0	0
No consta	0	0	0	0	0	0	0	0	0
Nivel de Instrucción									
Analfabeta	0	0	0	0	1	1	0	0	2
Primer grado	3	11	20	33	22	10	11	1	111
ESO y equivalentes	1	34	42	41	33	15	5	2	173
Bachillerato y FP	0	16	52	49	42	47	28	3	237
Escuelas universitarias y facultades	0	1	25	37	30	58	25	3	179
No clasificables	0	0	0	0	0	0	0	0	0
No consta	0	0	0	0	0	0	0	0	0
Tipo de Hábitat									
10000 y menos	0	25	25	56	33	34	24	3	200
10001-50000	0	10	22	18	25	21	10	1	107
50001-500000	4	27	92	86	70	76	35	5	395
500001 y más	0	0	0	0	0	0	0	0	0
Nº hijos vivos actualmente									
Ningún hijo	4	55	105	85	54	36	17	1	357
Uno	0	6	22	43	29	41	23	5	169
Dos	0	1	11	22	29	42	23	3	131
Tres	0	0	1	7	13	9	4	0	34
Cuatro	0	0	0	3	1	3	1	0	8
Cinco o mas	0	0	0	0	2	0	1	0	3

Tabla Valladolid 2. I.V.E. Número según grupo de edad y número de abortos voluntarios anteriores al actual, métodos anticonceptivos, tipo de centro, lugar de información y semanas de gestación.

	Edad grupos								Total
	<15	15-19	20-24	25-29	30-34	35-39	40-44	>44	
TOTAL IVE	4	62	139	160	128	131	69	9	702
Nº Abortos voluntarios anteriores									
Ninguno	3	57	109	106	82	73	49	6	485
Uno	1	5	19	39	38	47	17	3	169
Dos	0	0	11	11	6	6	1	0	35
Tres	0	0	0	4	2	2	1	0	9
Cuatro	0	0	0	0	0	1	0	0	1
Cinco o mas	0	0	0	0	0	2	1	0	3
Métodos anticonceptivos									
Naturales	0	0	0	0	1	1	0	0	2
Barrera	2	40	61	68	39	50	31	4	295
Mecánicos	0	0	0	1	2	0	1	0	4
Hormonales	0	7	41	32	39	23	10	1	153
Definitivos/ Otros	0	0	0	0	1	0	0	0	1
No consta	0	0	0	0	1	1	1	0	3
No utiliza	2	15	37	59	45	56	26	4	244
Tipo de centro									
Hospitalario	0	0	1	0	2	0	0	0	3
Público	0	0	0	0	0	0	0	0	0
Privado	0	0	1	0	2	0	0	0	3
Extrahospitalario	4	62	138	160	126	131	69	9	699
Público	0	0	0	0	0	0	0	0	0
Privado	4	62	138	160	126	131	69	9	699
Lugar de información									
C.S.Público	3	39	94	90	78	72	45	5	426
C.S.Privado	0	0	3	2	1	2	2	0	10
Teléfono/Información al ciudadano	0	0	0	0	0	0	0	0	0
Amigos/familia	0	4	8	8	6	6	2	1	35
Medios Comunicación	0	0	0	0	0	1	0	0	1
Internet	1	19	34	60	43	49	20	3	229
No consta	0	0	0	0	0	1	0	0	1
Semanas de Gestación									
8 o menos	1	39	88	113	79	78	36	7	441
9-14 semanas	2	19	48	38	40	36	18	1	202
15-22 semanas	1	3	3	9	9	16	13	1	55
23 o más semanas	0	1	0	0	0	1	2	0	4

Tabla Valladolid 3. I.V.E. Número según grupo de edad y motivo de interrupción del embarazo y método empleado para la interrupción.

	Edad grupos								Total
	<15	15-19	20-24	25-29	30-34	35-39	40-44	>44	
TOTAL IVE	4	62	139	160	128	131	69	9	702
Motivo Interrupción									
A petición de la mujer	3	58	135	150	117	110	54	8	635
Grave riesgo para la vida o salud de la mujer	1	2	4	6	2	1	1	1	18
Riesgo de graves anomalías en el feto	0	1	0	3	8	19	12	0	43
Anomalías fetales incompatibles con la vida	0	1	0	1	1	1	2	0	6
Principal Método de Intervención									
Dilatación y evacuación	4	62	138	160	126	131	68	9	698
Dilatación y aspiración	0	0	1	0	2	0	1	0	4
Mifepristona	0	0	0	0	0	0	0	0	0
Prostaglandinas	0	0	0	0	0	0	0	0	0
Otros/NC	0	0	0	0	0	0	0	0	0

Tabla Valladolid 4. I.V.E. número según nivel de instrucción y situación laboral de la mujer, utilización de métodos anticonceptivos, lugar de información, semanas de gestación y motivo de la interrupción.

	Nivel de instrucción						Total
	Analfabeta/Sin estudios	Primer grado	ESO y equiv.	Bachillerato FP	Escuelas Univer. Facultades	No consta	
Total IVE	2	111	173	237	179	0	702
Situación laboral							
Trabajadora Cuenta propia	0	2	5	7	7	0	21
Trabajadora Cuenta Ajena	2	44	88	156	119	0	409
Pensionista	0	1	1	1	0	0	3
Estudiante	0	6	31	33	21	0	91
Desempleada	0	33	43	30	25	0	131
Trabajo Doméstico no remunerado	0	23	4	9	7	0	43
Otras	0	2	0	1	0	0	3
No consta	0	0	1	0	0	0	1
Métodos Anticonceptivos							
Naturales	0	1	0	1	0	0	2
Barrera	0	25	68	115	87	0	295
Mecánicos	0	1	2	1	0	0	4
Hormonales	1	28	47	51	26	0	153
Definitivos/ Otros	0	1	0	0	0	0	1
No consta	0	0	2	0	1	0	3
No utiliza	1	55	54	69	65	0	244
Lugar de Información							
C.S.Público	2	83	113	142	86	0	426
C.S.Privado	0	2	2	0	6	0	10
Teléfono/Información al ciudadano	0	0	0	0	0	0	0
Amigos/familia	0	5	10	13	7	0	35
Medios Comunicación	0	0	0	1	0	0	1
Internet	0	21	47	81	80	0	229
No consta	0	0	1	0	0	0	1
Semanas de Gestación							
8 o menos	1	51	102	168	119	0	441
9-14 semanas	1	51	63	53	34	0	202
15-22 semanas	0	8	7	16	24	0	55
23 o más semanas	0	1	1	0	2	0	4
Motivo Interrupción							
A petición de la mujer	2	102	162	220	149	0	635
Grave riesgo para la vida o salud de la mujer	0	6	5	4	3	0	18
Riesgo de graves anomalías en el feto	0	2	5	11	25	0	43
Anomalías fetales incompatibles con la vida	0	1	1	2	2	0	6

Tabla Valladolid 5. I.V.E. Número según tipo de centro y semanas de gestación, motivo de la interrupción y principal método empleado en la intervención.

	Tipo de Centro						TOTAL
	Hospitalario			Extrahospitalario			
	Público	Privado	Total	Público	Privado	Total	
TOTAL I.V.E.	0	3	3	0	699	699	702
Semanas de Gestación							
8 o menos	0	2	2	0	439	439	441
9-14 semanas	0	0	0	0	202	202	202
15-22 semanas	0	1	1	0	54	54	55
23 o más semanas	0	0	0	0	4	4	4
Motivo Interrupción							
A petición de la mujer	0	2	2	0	633	633	635
Grave riesgo para la vida o salud de la mujer	0	1	1	0	17	17	18
Riesgo de graves anomalías en el feto	0	0	0	0	43	43	43
Anomalías fetales incompatibles con la vida	0	0	0	0	6	6	6
Principal Método de Intervención							
Dilatación y evacuación	0	1	1	0	697	697	698
Dilatación y aspiración	0	2	2	0	2	2	4
Mifepristona	0	0	0	0	0	0	0
Prostaglandinas	0	0	0	0	0	0	0
Otros/NC	0	0	0	0	0	0	0

Interrupción Voluntaria del Embarazo en Zamora. Año 2020.

Tabla Zamora 1. I.V.E. Número según grupo de edad y convivencia, nivel de instrucción, tipo de hábitat y número de hijos vivos actualmente.

	Edad grupos								Total
	<15	15-19	20-24	25-29	30-34	35-39	40-44	>44	
TOTAL IVE	1	11	25	31	41	33	14	2	158
Convivencia con hijos									
Sola	0	1	1	2	3	1	0	0	8
En pareja	0	1	2	10	18	22	8	1	62
Padres/familia	0	2	2	2	8	2	2	0	18
Otras	0	0	0	0	0	0	0	0	0
No consta	0	0	0	0	0	0	0	0	0
Convivencia sin hijos									
Sola	0	1	0	1	5	1	2	1	11
En pareja	0	1	4	8	4	5	2	0	24
Padres/familia	1	5	16	8	1	2	0	0	33
Otras	0	0	0	0	1	0	0	0	1
No consta	0	0	0	0	0	0	0	0	0
Convivencia no consta hijos									
Sola	0	0	0	0	0	0	0	0	0
En pareja	0	0	0	0	0	0	0	0	0
Padres/familia	0	0	0	0	0	0	0	0	0
Otras	0	0	0	0	0	0	0	0	0
No consta	0	0	0	0	1	0	0	0	1
Nivel de Instrucción									
Analfabeta	0	0	0	0	0	0	0	0	0
Primer grado	1	1	1	9	6	8	0	1	27
ESO y equivalentes	0	8	7	7	16	5	3	0	46
Bachillerato y FP	0	2	10	12	11	10	10	0	55
Escuelas universitarias y facultades	0	0	7	3	7	9	1	1	28
No clasificables	0	0	0	0	0	0	0	0	0
No consta	0	0	0	0	1	1	0	0	2
Tipo de Hábitat									
10000 y menos	0	3	10	9	18	13	5	1	59
10001-50000	0	1	3	4	7	2	1	0	18
50001-500000	1	7	12	18	16	18	8	1	81
500001 y más	0	0	0	0	0	0	0	0	0
Nº hijos vivos actualmente									
Ningún hijo	1	7	20	17	12	8	4	1	70
Uno	0	3	3	5	17	16	6	1	51
Dos	0	1	1	4	4	6	3	0	19
Tres	0	0	1	4	4	0	1	0	10
Cuatro	0	0	0	1	4	0	0	0	5
Cinco o mas	0	0	0	0	0	3	0	0	3

Tabla Zamora 2. I.V.E. Número según grupo de edad y número de abortos voluntarios anteriores al actual, métodos anticonceptivos, tipo de centro, lugar de información y semanas de gestación.

	Edad grupos								Total
	<15	15-19	20-24	25-29	30-34	35-39	40-44	>44	
TOTAL IVE	1	11	25	31	41	33	14	2	158
Nº Abortos voluntarios anteriores									
Ninguno	1	8	21	19	25	22	6	2	104
Uno	0	3	4	9	7	9	4	0	36
Dos	0	0	0	3	6	2	3	0	14
Tres	0	0	0	0	2	0	1	0	3
Cuatro	0	0	0	0	1	0	0	0	1
Cinco o mas	0	0	0	0	0	0	0	0	0
Métodos anticonceptivos									
Naturales	0	0	0	0	0	1	0	0	1
Barrera	1	7	10	15	12	9	5	0	59
Mecánicos	0	0	0	0	0	0	0	0	0
Hormonales	0	1	8	6	9	10	1	0	35
Definitivos/ Otros	0	0	0	0	1	0	0	0	1
No consta	0	0	1	3	4	2	0	0	10
No utiliza	0	3	6	7	15	12	8	2	53
Tipo de centro									
Hospitalario	0	0	0	0	0	0	1	0	1
Público	0	0	0	0	0	0	0	0	0
Privado	0	0	0	0	0	0	1	0	1
Extrahospitalario	1	11	25	31	41	33	13	2	157
Público	0	0	0	0	0	0	0	0	0
Privado	1	11	25	31	41	33	13	2	157
Lugar de información									
C.S.Público	1	10	18	25	29	23	7	1	114
C.S.Privado	0	0	0	0	3	2	1	1	7
Teléfono/Información al ciudadano	0	0	0	0	0	0	1	0	1
Amigos/familia	0	1	2	0	1	0	1	0	5
Medios Comunicación	0	0	0	0	0	0	0	0	0
Internet	0	0	4	3	5	5	4	0	21
No consta	0	0	1	3	3	3	0	0	10
Semanas de Gestación									
8 o menos	1	7	16	26	28	24	10	1	113
9-14 semanas	0	4	7	4	7	7	2	0	31
15-22 semanas	0	0	2	1	5	2	2	1	13
23 o más semanas	0	0	0	0	1	0	0	0	1

Tabla Zamora 3. I.V.E. Número según grupo de edad y motivo de interrupción del embarazo y método empleado para la interrupción.

	Edad grupos								Total
	<15	15-19	20-24	25-29	30-34	35-39	40-44	>44	
TOTAL IVE	1	11	25	31	41	33	14	2	158
Motivo Interrupción									
A petición de la mujer	1	11	23	30	35	30	12	1	143
Grave riesgo para la vida o salud de la mujer	0	0	1	1	0	1	0	1	4
Riesgo de graves anomalías en el feto	0	0	1	0	5	2	2	0	10
Anomalías fetales incompatibles con la vida	0	0	0	0	1	0	0	0	1
Principal Método de Intervención									
Dilatación y evacuación	1	11	25	31	41	33	11	1	154
Dilatación y aspiración	0	0	0	0	0	0	3	0	3
Mifepristona	0	0	0	0	0	0	0	0	0
Prostaglandinas	0	0	0	0	0	0	0	1	1
Otros/NC	0	0	0	0	0	0	0	0	0

Tabla Zamora 4. I.V.E. número según nivel de instrucción y situación laboral de la mujer, utilización de métodos anticonceptivos, lugar de información, semanas de gestación y motivo de la interrupción.

	Nivel de instrucción						Total
	Analfabeta/Sin estudios	Primer grado	ESO y equiv.	Bachillerato FP	Escuelas Univer. Facultades	No consta	
Total IVE	0	27	46	55	28	2	158
Situación laboral							
Trabajadora Cuenta propia	0	0	3	2	1	0	6
Trabajadora Cuenta Ajena	0	4	24	27	16	0	71
Pensionista	0	0	0	1	0	0	1
Estudiante	0	2	4	6	5	0	17
Desempleada	0	12	9	16	0	1	38
Trabajo Doméstico no remunerado	0	8	5	2	2	0	17
Otras	0	0	0	1	1	0	2
No consta	0	1	1	0	3	1	6
Métodos Anticonceptivos							
Naturales	0	0	0	0	0	0	0
Barrera	0	7	20	21	11	0	59
Mecánicos	0	0	0	0	0	0	0
Hormonales	0	5	10	16	3	1	35
Definitivos	0	0	0	1	0	0	1
Otros/No consta	0	2	1	1	5	1	10
No utiliza	0	13	15	16	9	0	53
Lugar de Información							
C.S.Público	0	23	36	41	14	0	114
C.S.Privado	0	0	3	3	1	0	7
Teléfono/Información al ciudadano	0	0	0	1	0	0	1
Amigos/familia	0	0	3	2	0	0	5
Medios Comunicación	0	0	0	0	0	0	0
Internet	0	1	3	7	9	1	21
No consta	0	3	1	1	4	1	10
Semanas de Gestación							
8 o menos	0	19	34	39	20	1	113
9-14 semanas	0	8	9	10	3	1	31
15-22 semanas	0	0	2	6	5	0	13
23 o más semanas	0	0	1	0	0	0	1
Motivo Interrupción							
A petición de la mujer	0	27	43	49	22	2	143
Grave riesgo para la vida o salud de la mujer	0	0	0	2	2	0	4
Riesgo de graves anomalías en el feto	0	0	2	4	4	0	10
Anomalías fetales incompatibles con la vida	0	0	1	0	0	0	1

Tabla Zamora 5. I.V.E. Número según tipo de centro y semanas de gestación, motivo de la interrupción y principal método empleado en la intervención.

	Tipo de Centro						TOTAL
	Hospitalario			Extrahospitalario			
	Público	Privado	Total	Público	Privado	Total	
TOTAL I.V.E.	0	1	1	0	157	157	158
Semanas de Gestación							
8 o menos	0	1	1	0	112	112	113
9-14 semanas	0	0	0	0	31	31	31
15-22 semanas	0	0	0	0	13	13	13
23 o más semanas	0	0	0	0	1	1	1
Motivo Interrupción							
A petición de la mujer	0	1	1	0	142	142	143
Grave riesgo para la vida o salud de la mujer	0	0	0	0	4	4	4
Riesgo de graves anomalías en el feto	0	0	0	0	10	10	10
Anomalías fetales incompatibles con la vida	0	0	0	0	1	1	1
Principal Método de Intervención							
Dilatación y evacuación	0	0	0	0	154	154	154
Dilatación y aspiración	0	1	1	0	2	2	3
Mifepristona	0	0	0	0	0	0	0
Prostaglandinas	0	0	0	0	1	1	1
Otros/NC	0	0	0	0	0	0	0



FICHA DE NOTIFICACIÓN



NOTIFICACIÓN DE INTERRUPCIÓN VOLUNTARIA DEL EMBARAZO

DE ACUERDO CON LA LEY ESTE IMPRESO ES ANÓNIMO Y CONFIDENCIAL

LOS DATOS CONTENIDOS EN ESTE BOLETÍN NO PODRÁN SER HECHOS PÚBLICOS DE FORMA INDIVIDUALIZADA EN NINGÚN CASO. ÚNICAMENTE SERÁN UTILIZADOS CON FINES SANITARIOS Y ESTADÍSTICOS

NOMBRE DEL CENTRO

IVE FINANCIADA PÚBLICAMENTE

A. DATOS DE LA EMBARAZADA

FECHA DE NACIMIENTO		LUGAR DE RESIDENCIA		PROVINCIA
CONVIVENCIA		RESIDE FUERA DE ESPAÑA		MUNICIPIO
<input type="checkbox"/> SOLA <input type="checkbox"/> EN PAREJA <input type="checkbox"/> CON PADRES/FAMILIARES <input type="checkbox"/> OTRAS PERSONAS <input type="checkbox"/> NO CONSTA <input type="checkbox"/> CON HIJOS <input type="checkbox"/> SIN HIJOS				CÓDIGO POSTAL
PAÍS DE NACIMIENTO		AÑO DE LLEGADA		PAÍS DE RESIDENCIA
NACIONALIDAD		DOBLE NACIONALIDAD		
NIVEL DE INSTRUCCIÓN	<input type="checkbox"/> ANALFABETA/SIN ESTUDIOS	<input type="checkbox"/> ESO Y EQUIVALENTES	<input type="checkbox"/> ESCUELAS UNIVERSITARIAS/FACULTADES	<input type="checkbox"/> NO CONSTA
	<input type="checkbox"/> PRIMER GRADO (6º ED. PRIMARIA Y EQUIVALENTES)	<input type="checkbox"/> BACHILLERATOS Y CICLOS DE FP EQUIVALENTES	<input type="checkbox"/> NO CLASIFICABLES POR GRADOS Y NO BIEN ESPECIFICADOS	
¿TIENE INGRESOS ECONÓMICOS PROPIOS?	PROCEDENCIA DE LOS INGRESOS			
	<input type="checkbox"/> PAREJA	<input type="checkbox"/> FAMILIARES	<input type="checkbox"/> OTROS INGRESOS	<input type="checkbox"/> NO CONSTA
SITUACIÓN LABORAL	Nº DE HIJOS QUE VIVEN EN LA ACTUALIDAD		FECHA DEL ÚLTIMO PARTO	
<input type="checkbox"/> TRABAJADORA POR CUENTA PROPIA	Nº DE ABORTOS VOLUNTARIOS ANTERIORES AL ACTUAL		FECHA DEL ÚLTIMO ABORTO VOLUNTARIO	
<input type="checkbox"/> TRABAJADORA POR CUENTA AJENA	¿DE QUÉ TIPO?		¿UTILIZA HABITUALMENTE MEDIOS ANTICONCEPTIVOS?	
<input type="checkbox"/> PENSIONISTA			<input type="checkbox"/> NATURALES	
<input type="checkbox"/> ESTUDIANTE			<input type="checkbox"/> BARRERA	
<input type="checkbox"/> DESEMPLEADA O SIN EMPLEO			<input type="checkbox"/> MECÁNICOS	
<input type="checkbox"/> TRABAJO DOMÉSTICO NO REMUNERADO			<input type="checkbox"/> HORMONALES	
<input type="checkbox"/> OTRAS	<input type="checkbox"/> MÉTODOS DEFINITIVOS		<input type="checkbox"/> OTROS MÉTODOS	
<input type="checkbox"/> NO CONSTA				

B. DATOS DE LA INTERVENCIÓN

¿DONDE SE INFORMÓ POR 1ª VEZ DE LA POSIBILIDAD DE INTERRUPTIR ESTE EMBARAZO?	<input type="checkbox"/> CENTRO SANITARIO PÚBLICO	OTROS	<input type="checkbox"/> TELÉFONO DE INFORMACION AL USUARIO	<input type="checkbox"/> NO CONSTA
	<input type="checkbox"/> CENTRO SANITARIO PRIVADO		<input type="checkbox"/> AMIGOS / FAMILIARES	
			<input type="checkbox"/> MEDIOS DE COMUNICACIÓN	
			<input type="checkbox"/> INTERNET	
SEMANAS DE GESTACIÓN EN EL MOMENTO DE LA INTERVENCIÓN ESTIMADAS POR EL MÉDICO		FECHA DE LA INTERVENCIÓN		DÍA MES AÑO
MOTIVOS DE LA INTERRUPCIÓN DEL EMBARAZO	<input type="checkbox"/> A PETICIÓN DE LA MUJER	CAUSA		
	<input type="checkbox"/> GRAVE RIESGO PARA LA VIDA O LA SALUD DE LA EMBARAZADA	RIESGO PARA LA EMBARAZADA		
	<input type="checkbox"/> RIESGO DE GRAVES ANOMALÍAS EN EL FETO	RIESGO PARA EL FETO		
	<input type="checkbox"/> ANOMALÍAS FETALES INCOMPATIBLES CON LA VIDA O ENFERMEDAD EXTREMADAMENTE GRAVE O INCURABLE			
MÉTODO EMPLEADO EN LA INTERVENCIÓN	MÉTODO QUIRÚRGICOS	<input type="checkbox"/> DILATACIÓN Y EVACUACIÓN		
		<input type="checkbox"/> DILATACIÓN Y ASPIRACIÓN		
	MÉTODO FARMACOLÓGICO	<input type="checkbox"/> MIFEPRISTONA		
		<input type="checkbox"/> PROSTAGLANDINAS		
	OTROS MÉTODOS	<input type="checkbox"/>		
NOTA: LAS OPCIONES NO SON EXCLUYENTES ENTRE SÍ, POR LO QUE PODRÁ MARCARSE MÁS DE UNA.				



CENTROS AUTORIZADOS PARA IVE EN CASTILLA Y LEÓN

Burgos

Hospital Santiago Apóstol, Miranda de Ebro

León

Centro Ginecológico Buenavista

Salamanca

Multimédica-Centro

Clínica Mencía

Valladolid

Clínica Ginemédica