

**III Jornada  
del Centro Español para los  
Cuidados de Salud Basados en  
la Evidencia (CECBE®) de la  
Comunidad de Castilla y León**

**Salamanca, 7 de octubre 2025**

**#3CECBECastillaLeon  
#SalamancaBPSO  
#SomosCAUSA**

III Jornada  
del Centro Español para los  
Cuidados de Salud Basados en  
la Evidencia (CECBE®) de la  
Comunidad de Castilla y León

Salamanca, 7 de octubre 2025

#3CECBECastillayLeon  
#SalamancaBPSO  
#SomosCAUSA

COMPLEJO  
ASISTENCIAL  
UNIVERSITARIO  
DE SALAMANCA

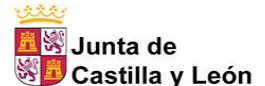

Organizan:

Gerencia Regional de Salud. Servicio de Cuidados, Atención a la Cronicidad y Humanización.

Complejo Asistencial Universitario de Salamanca.

# III Jornada del Centro Español para los Cuidados de Salud Basados en la Evidencia (CECBE) de la Comunidad de Castilla y León

El 7 de octubre de 2025 se celebró la III Jornada CECBE en el salón del Palacio Fonseca de Salamanca organizada por la Gerencia Regional de Salud. Servicio de Cuidados, atención a la cronicidad y humanización y el Complejo Asistencial Universitario de Salamanca.

**La jornada fue inaugurada por el Consejero de Sanidad D. Alejandro Vázquez Ramos.**



La Conferencia inaugural. : **Marco Estratégico para los Cuidados de Enfermería 2025-2027: seamos protagonistas**, fue impartida por Cristina Martín Martín. Complejo Asistencial Universitario de Salamanca. Impulsora GBP Proyecto BPSO®/CCEC® CAUSA.

# Mesa I: SUMAMOS EXCELENCIA.

MODERADOR: *Martin Ortega Gil.*  
Gerencia de Asistencia Sanitaria del Bierzo



- **BUENAS PRÁCTICAS EN PREVENCIÓN DE LESIONES POR PRESION SERVICIO DE MEDICINA INTERNA**

Patricia del Val Torrecilla.  
Hospital de Santiago Apóstol - Miranda de Ebro.

- **RETO OBESIDAD INFANTIL CERO**

Ana Angelica Zamarró Sanz.  
Gerencia de Atención Primaria de Segovia.

- **BUENAS PRÁCTICAS EN TABAQUISMO**

Elena Galerón Galerón.  
Hospital Universitario Burgos.

- **BUENAS PRÁCTICAS EN PROMOCIÓN DE LA LACTANCIA MATERNA**

Noelia Martin Durantez.  
Gerencia de Atención Primaria de Palencia.

- **VALORACIÓN Y MANEJO DEL DOLOR DEL PACIENTE ONCOLÓGICO EN UN CONTEXTO AMBULATORIO.**

Amanda Delgado Ibustreta.  
David Aparicio Jimeno.  
Gerencia de Asistencia Sanitaria de Soria.



# Mesa II: OTROS PROYECTOS DE EVIDENCIA.

MODERADORA:

Carmen Villar Bustos. USAL. Escuela de Enfermería Zamora

- **LA SATISFACCIÓN LABORAL EN URGENCIAS, REVISIÓN DE ALCANCE.**  
Patricia Serrato Sáez. Gerencia de Emergencias Sanitarias Ávila.
- **PROCESO DE IMPLANTACIÓN DE LAS GUÍAS DE BUENAS PRÁCTICAS DE LA RNAO EN UN CONTEXTO ACADÉMICO.**  
Raúl Soto Cámara. Universidad de Burgos. Líder Proyecto BPSO® Universitario.
- **CENTRO ESPAÑOL PARA LOS CUIDADOS DE SALUD BASADOS EN LA EVIDENCIA: UN CENTRO DE EXCELENCIA DEL INSTITUTO JOANNA BRIGGS.**  
Leticia Bernués Caudillo. Unidad de investigación en cuidados y servicios de salud (Investén-isciii)

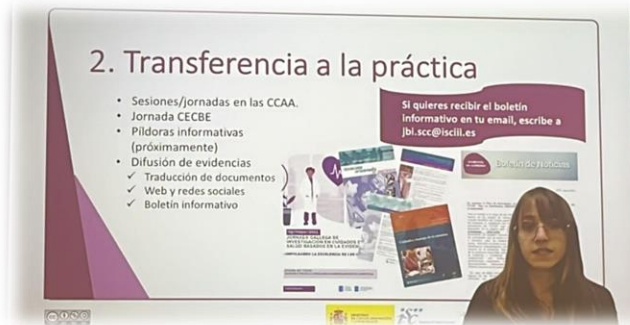

# **Mesa III: TRANSFERENCIA A LA PRÁCTICA CLÍNICA: CENTROS COMPROMETIDOS EXCELENCIA EN CUIDADOS**

MODERADORA:

*Olga María Corral Pedraz. Complejo Asistencial Universitario de Salamanca.*

- **IMPLANTACIÓN DE LA GUÍA DE BUENAS PRÁCTICAS: VALORACIÓN Y MANEJO DE LAS ÚLCERAS VENOSAS EN LA GERENCIA DE ATENCIÓN PRIMARIA DE LEÓN.**

Elena Requeijo Mateo.

Gerencia de Atención Primaria de León.

- **GUÍA DE VALORACIÓN Y MANEJO DEL DOLOR: NUESTRO CAMINO.**

Leticia Arribas García.

Hospital Medina del Campo.

- **DEL COMPROMISO A LA ACCIÓN: EXPERIENCIA Y RESULTADOS CON LA IMPLANTACIÓN DE LA GBP RNAO® DISMINUCIÓN DE LAS COMPLICACIONES DEL PIE EN LAS PERSONAS CON DIABETES.**

Lucía Domínguez Blanco.

Gerencia de Atención Primaria Ponferrada.

- **IMPLANTACIÓN DE LA GUÍA DE MALTRATO EN EL CAUSA: ROMPIENDO SILENCIO.**

Carmen Ruano García.

Complejo Asistencial Universitario de Salamanca.



# Mesa III: TRANSFERENCIA A LA PRÁCTICA CLÍNICA: CENTROS COMPROMETIDOS EXCELENCIA EN CUIDADOS

MODERADORA:

Olga María Corral Pedraz. Complejo Asistencial Universitario de Salamanca.

- **IMPLANTACIÓN DE LA GUÍA DE BUENAS PRÁCTICAS: VALORACIÓN Y MANEJO DE LAS ÚLCERAS VENOSAS EN LA GERENCIA DE ATENCIÓN PRIMARIA DE LEÓN.**

Elena Requeijo Mateo. Gerencia de Atención Primaria de León.

- **GUÍA DE VALORACIÓN Y MANEJO DEL DOLOR: NUESTRO CAMINO.**

Leticia Arribas García. Hospital Medina del Campo.

- **DEL COMPROMISO A LA ACCIÓN: EXPERIENCIA Y RESULTADOS CON LA IMPLANTACIÓN DE LA GBP RNAO® DISMINUCIÓN DE LAS COMPLICACIONES DEL PIE EN LAS PERSONAS CON DIABETES.**

Lucía Domínguez Blanco. Gerencia de Atención Primaria Ponferrada.

- **IMPLANTACIÓN DE LA GUÍA DE MALTRATO EN EL CAUSA: ROMPIENDO SILENCIO.**

Carmen Ruano García. Complejo Asistencial Universitario de Salamanca.

- **ACTITUD DE LOS PROFESIONALES HACIA LA PREVENCIÓN DE LESIONES POR PRESIÓN..**

Amaya Fernández Fernández. Hospital Universitario Río Hortega.

- **EVOLUCIÓN DE LAS ESTRATEGIAS PARA LA IMPLANTACIÓN DE LA GUÍA DE "PREVENCIÓN DEL SUICIDIO" EN EL HCUV.**

Noel Rivas González. Hospital Clínico Universitario de Valladolid.

- **IMPLANTACIÓN DE LA GUÍA ACCESO VASCULAR EN LA GERENCIA DE ASISTENCIA SANITARIA DE ZAMORA.**

Ana Belén Lozano Lozano. Gerencia de Asistencia Sanitaria de Zamora.



# III Jornada del Centro Español para los Cuidados de Salud Basados en la Evidencia (CECBE) de la Comunidad de Castilla y León



**La Conferencia inaugural. : La investigación en enfermería como motor de los cuidados basados en la evidencia**

Javier Sánchez Conde.

Complejo Asistencial Universitario de Salamanca.  
Enfermero especialista en Ginecología y Obstetricia. Corresponsable GBP Proyecto BPSO@/CCEC® CAUSA

La clausura fue realizada por Verónica Sánchez Romero. Directora Enfermería Complejo Asistencial Universitario de Salamanca.







**evidencia  
en cuidados**

Centro español para los cuidados  
de salud basados en la evidencia  
[www.evidenciaencuidados.es](http://www.evidenciaencuidados.es)

GRACIAS

HASTA LA  
PRÓXIMA,  
SÍGUENOS

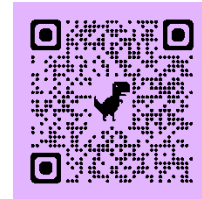

[cecbecyl.grs@saludcastillayleon.es](mailto:cecbecyl.grs@saludcastillayleon.es)

