

**Evolución de  
las interrupciones  
voluntarias  
del embarazo  
en Castilla y León**

**2011**

  
**Junta de  
Castilla y León**

Consejería de Sanidad.  
Dirección General de Salud Pública  
Observatorio de Salud Pública  
Abril de 2013

## INDICE

Presentación .....	3
Resultados IVE en residentes en Castilla y León .....	4
Evolución 2001 a 2011 .....	23
Conclusiones .....	24
Anexos:	
- Interrupción Voluntaria del Embarazo en Castilla y León. ....	25
- Interrupción Voluntaria del Embarazo en Ávila .....	32
- Interrupción Voluntaria del Embarazo en Burgos .....	39
- Interrupción Voluntaria del Embarazo en León. ....	46
- Interrupción Voluntaria del Embarazo en Palencia .....	53
- Interrupción Voluntaria del Embarazo en Salamanca .....	60
- Interrupción Voluntaria del Embarazo en Segovia .....	67
- Interrupción Voluntaria del Embarazo en Soria .....	74
- Interrupción Voluntaria del Embarazo en Valladolid .....	81
- Interrupción Voluntaria del Embarazo en Zamora .....	88
- Ficha de notificación .....	95

## PRESENTACIÓN

Se presenta la información correspondiente a las Interrupciones Voluntarias del Embarazo (IVE) realizadas por las mujeres residentes en Castilla y León durante el año 2011, incluidas en los supuestos regulados por la Ley Orgánica 2/2010, de 3 de marzo, de salud sexual y reproductiva y de la interrupción voluntaria del embarazo, que comprende las efectuadas:

1. A petición de la mujer.
2. Por causas médicas:
  - A) Grave riesgo para la vida o la salud de la embarazada.
  - B) Riesgo de graves anomalías en el feto.
  - C) Anomalías fetales incompatibles con la vida o enfermedad extremadamente grave e incurable

Determinados supuestos de IVE se despenalizaron en España en 1985 (Ley Orgánica 9/1985, de 5 de julio). La Orden de 16 de junio de 1986 determinó la obligatoriedad de notificar las IVE, mediante una hoja de registro, común para todo el Estado, que fue aprobada por el Consejo Interterritorial de Salud en 1990 y fue modificada posteriormente en 1999, 2007 y en 2011. En 2011 la recogida de datos se realizó a través de una nueva aplicación “*on line*” realizada por el Ministerio de Sanidad Servicios Sociales e Igualdad, que incluye los últimos cambios en las variables introducidas en el Boletín de notificación para adecuarlo a la realidad social y a la normativa vigente.

Conocer la evolución de las interrupciones voluntarias del embarazo es importante en el ámbito de la salud pública y en el de la planificación sanitaria ya que generalmente son el resultado de embarazos no deseados. El análisis de los cambios que pueden producirse permitirá evaluar las actividades de prevención y planificación desarrolladas y definir nuevas actividades con especial atención a los grupos más vulnerables de población, como es el de jóvenes. Además, esa información es igualmente relevante para los profesionales que realizan su actividad en el campo de la salud reproductiva y la salud de la mujer y en otras áreas como juventud o educación.

Se recoge información estadístico-epidemiológica sobre el perfil de las mujeres residentes en nuestra Comunidad que interrumpen su embarazo, así como de algunas de las condiciones sanitarias en que se realizan, con las limitaciones que la normativa de protección de datos personal y de la función estadística establece. Se incluye ficha de notificación en el anexo (página 95) Además, como novedad, el anexo presenta datos provincias y de la Comunidad, al efecto de que los interesados puedan compararlos con los nacionales [http://www.msc.es/profesionales/saludPublica/prevPromocion/embarazo/docs/IVE\\_2011.pdf](http://www.msc.es/profesionales/saludPublica/prevPromocion/embarazo/docs/IVE_2011.pdf).

Sin la colaboración de los centros acreditados y de las diferentes Administraciones Sanitarias implicadas esta estadística no hubiera sido posible. A todos ellos se agradece el trabajo realizado.

## RESULTADOS DE LAS IVE REALIZADAS EN MUJERES RESIDENTES EN CASTILLA Y LEÓN. 2011.

En el año 2011 se han realizado 3.582 IVE en mujeres con residencia en Castilla y León, con la siguiente distribución provincial.

**Tabla 1.- Distribución por provincia de residencia**

Provincia de residencia	IVE	Porcentaje
Ávila	178	4,97
Burgos	500	13,96
León	780	21,78
Palencia	219	6,11
Salamanca	236	6,59
Segovia	285	7,96
Soria	204	5,70
Valladolid	1.011	28,22
Zamora	169	4,72
<b>Total</b>	<b>3.582</b>	<b>100,00</b>

**Tabla 2.- Comparación 2011 con 2010, por provincia.**

Provincia de residencia	IVE 2010	IVE 2011	Variación	Porcentaje
Ávila	164	178	14	7,87
Burgos	459	500	41	8,20
León	690	780	90	11,54
Palencia	224	219	-5	-2,28
Salamanca	215	236	21	8,90
Segovia	201	285	84	29,47
Soria	176	204	28	13,73
Valladolid	851	1011	160	15,83
Zamora	153	169	16	9,47
<b>Total</b>	<b>3.133</b>	<b>3.582</b>	<b>449</b>	<b>12,53</b>

**Tabla 3.- Distribución por grupo de edad.**

Grupo de edad	IVE	Porcentaje
Menos de 15	15	0,42
de 15 a 19	471	13,15
de 20 a 24	769	21,47
de 25 a 29	795	22,19
de 30 a 34	745	20,80
de 35 a 39	556	15,52
de 40 a 44	213	5,95
45 y más	18	0,50
<b>Total</b>	<b>3.582</b>	<b>100,00</b>

**Figura 1.- IVE en mujeres residentes en Castilla y León según edad.**

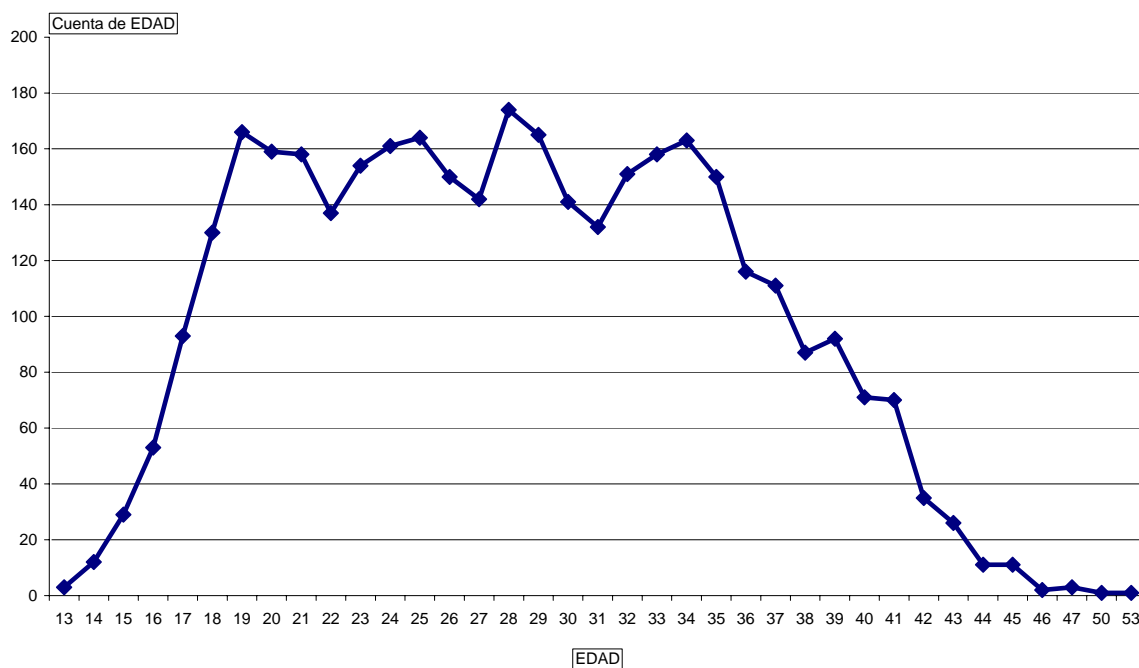

**Tabla 4.- Distribución de las IVE según grupo de edad y provincia de residencia de la mujer.**

Grupo de edad	Ávila	Burgos	León	Palencia	Salamanca	Segovia	Soria	Valladolid	Zamora	TOTAL
Menos de 15	0	4	0	0	3	0	3	3	2	15
de 15 a 19 a.	24	69	108	26	49	29	29	112	25	471
de 20 a 24 a.	48	99	169	45	54	68	52	201	33	769
de 25 a 29 a.	37	112	177	48	44	61	53	226	37	795
de 30 a 34 a.	28	108	150	45	50	66	37	234	27	745
de 35 a 39 a.	26	71	132	38	21	41	22	175	30	556
de 40 a 44 a.	12	32	42	14	15	20	8	56	14	213
45 a. y más.	3	5	2	3	0	0	0	4	1	18
Total	178	500	780	219	236	285	204	1.011	169	3.582

**Tabla 5.- Distribución porcentual de la IVE según grupo de edad y provincia de residencia de la mujer.**

Grupo de edad	Ávila	Burgos	León	Palencia	Salamanca	Segovia	Soria	Valladolid	Zamora	TOTAL
Menos de 15	0,00	0,80	0,00	0,00	1,27	0,00	1,47	0,30	1,18	0,42
de 15 a 19 a.	13,48	13,80	13,85	11,87	20,76	10,18	14,22	11,08	14,79	13,15
de 20 a 24 a.	26,97	19,80	21,67	20,55	22,88	23,86	25,49	19,88	19,53	21,47
de 25 a 29 a.	20,79	22,40	22,69	21,92	18,64	21,40	25,98	22,35	21,89	22,19
de 30 a 34 a.	15,73	21,60	19,23	20,55	21,19	23,16	18,14	23,15	15,98	20,80
de 35 a 39 a.	14,61	14,20	16,92	17,35	8,90	14,39	10,78	17,31	17,75	15,52
de 40 a 44 a.	6,74	6,40	5,38	6,39	6,36	7,02	3,92	5,54	8,28	5,95
45 a. y más.	1,69	1,00	0,26	1,37	0,00	0,00	0,00	0,40	0,59	0,50
Total	100,00	100,00	100,00	100,00	100,00	100,00	100,00	100,00	100,00	100,00

Grupo de edad	Ávila	Burgos	León	Palencia	Salamanca	Segovia	Soria	Valladolid	Zamora	TOTAL
Menos de 15	0,00	26,67	0,00	0,00	20,00	0,00	20,00	20,00	13,33	100,00
de 15 a 19 a.	5,10	14,65	22,93	5,52	10,40	6,16	6,16	23,78	5,31	100,00
de 20 a 24 a.	6,24	12,87	21,98	5,85	7,02	8,84	6,76	26,14	4,29	100,00
de 25 a 29 a.	4,65	14,09	22,26	6,04	5,53	7,67	6,67	28,43	4,65	100,00
de 30 a 34 a.	3,76	14,50	20,13	6,04	6,71	8,86	4,97	31,41	3,62	100,00
de 35 a 39 a.	4,68	12,77	23,74	6,83	3,78	7,37	3,96	31,47	5,40	100,00
de 40 a 44 a.	5,63	15,02	19,72	6,57	7,04	9,39	3,76	26,29	6,57	100,00
45 a. y más.	16,67	27,78	11,11	16,67	0,00	0,00	0,00	22,22	5,56	100,00
Total	4,97	13,96	21,78	6,11	6,59	7,96	5,70	28,22	4,72	100,00

**Tabla 6.- Tasas 1/100.000 habitantes de la IVE según grupo de edad y provincia de residencia de la mujer.**

Grupo de edad	Ávila	Burgos	León	Palencia	Salamanca	Segovia	Soria	Valladolid	Zamora	TOTAL
de 15 a 19 a.	6,17	8,92	11,20	7,21	6,36	7,70	14,47	10,25	6,46	8,86
de 20 a 24 a.	10,50	10,43	13,67	10,34	6,03	16,26	21,19	15,68	7,02	12,03
de 25 a 29 a.	7,69	10,28	11,88	9,48	4,15	12,54	19,95	13,67	7,03	10,52
de 30 a 34 a.	4,93	8,05	8,74	7,82	4,18	11,33	12,12	10,82	4,52	8,23
de 35 a 39 a.	4,43	5,05	7,45	6,54	1,65	6,91	6,93	7,90	5,02	5,95
de 40 a 44 a.	1,95	2,28	2,27	2,30	1,11	3,14	2,36	2,59	2,14	2,21
de 15 a 44 a.	5,65	7,05	8,62	7,04	3,56	9,21	12,01	9,50	5,13	7,51

**Tabla 7.- Financiación pública.**

Financiación pública	IVE	Porcentaje
<b>Si</b>	1.780	49,69
<b>No</b>	1.802	50,31
<b>Total</b>	3.582	100,00

**Figura 2.- Distribución provincial según el tipo de financiación pública.**

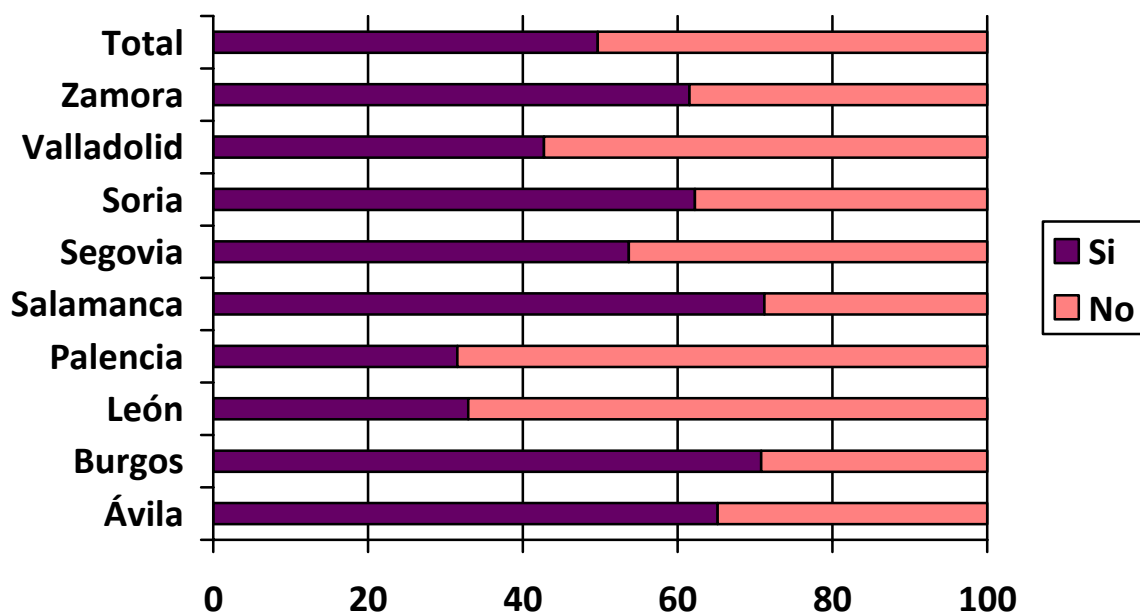

**Tabla 8.- Distribución de la financiación (pública "si" o "no") según grupo de edad y provincia de residencia de la mujer.**

Grupo de edad	Ávila		Burgos		León		Palencia		Salamanca		Segovia		Soria		Valladolid		Zamora		TOTAL	
	Si	No	Si	No	Si	No	Si	No	Si	No	Si	No	Si	No	Si	No	Si	No	Si	No
< 15 a.	0	0	3	1	0	0	0	0	0	3	0	0	2	1	3	0	1	1	9	6
15 a 19 a.	16	8	49	20	47	61	5	21	27	22	21	8	24	5	57	55	14	11	260	211
20 a 24 a.	32	16	75	24	55	114	15	30	37	17	42	26	27	25	88	113	21	12	392	377
25 a 29 a.	25	12	82	30	61	116	14	34	37	7	28	33	27	26	81	145	24	13	379	416
30 a 34 a.	15	13	74	34	51	99	14	31	40	10	35	31	23	14	102	132	13	14	367	378
35 a 40 a.	16	10	46	25	32	100	17	21	16	5	20	21	18	4	73	102	21	9	259	297
41 a 45 a.	9	3	22	10	11	31	3	11	11	4	7	13	6	2	27	29	10	4	106	107
> 45 a.	3	0	3	2	0	2	1	2	0	0	0	0	0	0	1	3	0	1	8	10
Total	116	62	354	146	257	523	69	150	168	68	153	132	127	77	432	579	104	65	1.780	1.802

Grupo de edad	Ávila		Burgos		León		Palencia		Salamanca		Segovia		Soria		Valladolid		Zamora		TOTAL	
	Si	No	Si	No	Si	No	Si	No	Si	No	Si	No	Si	No	Si	No	Si	No	Si	No
< 15 a.	0,00	0,00	0,60	0,20	0,00	0,00	0,00	0,00	0,00	1,27	0,00	0,00	0,98	0,49	0,30	0,00	0,59	0,59	0,25	0,17
15 a 19 a.	8,99	4,49	9,80	4,00	6,03	7,82	2,28	9,59	11,44	9,32	7,37	2,81	11,76	2,45	5,64	5,44	8,28	6,51	7,26	5,89
20 a 24 a.	17,98	8,99	15,00	4,80	7,05	14,62	6,85	13,70	15,68	7,20	14,74	9,12	13,24	12,25	8,70	11,18	12,43	7,10	10,94	10,52
25 a 29 a.	14,04	6,74	16,40	6,00	7,82	14,87	6,39	15,53	15,68	2,97	9,82	11,58	13,24	12,75	8,01	14,34	14,20	7,69	10,58	11,61
30 a 34 a.	8,43	7,30	14,80	6,80	6,54	12,69	6,39	14,16	16,95	4,24	12,28	10,88	11,27	6,86	10,09	13,06	7,69	8,28	10,25	10,55
35 a 40 a.	8,99	5,62	9,20	5,00	4,10	12,82	7,76	9,59	6,78	2,12	7,02	7,37	8,82	1,96	7,22	10,09	12,43	5,33	7,23	8,29
41 a 45 a.	5,06	1,69	4,40	2,00	1,41	3,97	1,37	5,02	4,66	1,69	2,46	4,56	2,94	0,98	2,67	2,87	5,92	2,37	2,96	2,99
> 45 a.	1,69	0,00	0,60	0,40	0,00	0,26	0,46	0,91	0,00	0,00	0,00	0,00	0,00	0,00	0,10	0,30	0,00	0,59	0,22	0,28
Total	65,17	34,83	70,80	29,20	32,95	67,05	31,51	68,49	71,19	28,81	53,68	46,32	62,25	37,75	42,73	57,27	61,54	38,46	49,69	50,31

**Tabla 9.- Distribución provincial de frecuencia y porcentual según modo de convivencia de la mujer.**

Convive	Ávila	Burgos	León	Palencia	Salamanca	Segovia	Soria	Valladolid	Zamora	TOTAL
Sola	37	95	155	42	13	32	36	185	39	634
En pareja	95	278	377	111	118	166	94	511	80	1830
Con padres/familiares	42	110	221	53	92	79	61	290	48	996
Otras personas	3	16	16	2	12	4	6	24	2	85
No consta	1	1	11	11	1	4	7	1		37
<b>Total</b>	<b>178</b>	<b>500</b>	<b>780</b>	<b>219</b>	<b>236</b>	<b>285</b>	<b>204</b>	<b>1.011</b>	<b>169</b>	<b>3.582</b>

Convive	Ávila	Burgos	León	Palencia	Salamanca	Segovia	Soria	Valladolid	Zamora	TOTAL
Sola	20,79	19,00	19,87	19,18	5,51	11,23	17,65	18,30	23,08	17,70
En pareja	53,37	55,60	48,33	50,68	50,00	58,25	46,08	50,54	47,34	51,09
Con padres/familiares	23,60	22,00	28,33	24,20	38,98	27,72	29,90	28,68	28,40	27,81
Otras personas	1,69	3,20	2,05	0,91	5,08	1,40	2,94	2,37	1,18	2,37
No consta	0,56	0,20	1,41	5,02	0,42	1,40	3,43	0,10	0,00	1,03
<b>Total</b>	<b>100,00</b>	<b>100,00</b>	<b>100,00</b>	<b>100,00</b>	<b>100,00</b>	<b>100,00</b>	<b>100,00</b>	<b>100,00</b>	<b>100,00</b>	<b>100,00</b>

**Tabla 10.- Distribución etaria de frecuencia y porcentual según modo de convivencia de la mujer.**

Convive	< 15 a.	15 a 19 a	20 a 24 a	25 a 29 a	30 a 34 a	35 a 39 a	40 a 44 a	> 45 a	TOTAL
Sola	0	57	141	155	133	109	34	5	634
En pareja	0	51	282	428	491	398	170	10	1830
Con padres/familiares	14	350	312	171	102	37	7	3	996
Otras personas	0	8	26	29	11	10	1	0	85
No consta	1	5	8	12	8	2	1	0	37
<b>Total</b>	<b>15</b>	<b>471</b>	<b>769</b>	<b>795</b>	<b>745</b>	<b>556</b>	<b>213</b>	<b>18</b>	<b>3582</b>

Convive	< 15 a.	15 a 19 a	20 a 24 a	25 a 29 a	30 a 34 a	35 a 39 a	40 a 44 a	> 45 a	TOTAL
Sola	0,00	12,10	18,34	19,50	17,85	19,60	15,96	27,78	17,70
En pareja	0,00	10,83	36,67	53,84	65,91	71,58	79,81	55,56	51,09
Con padres/familiares	93,33	74,31	40,57	21,51	13,69	6,65	3,29	16,67	27,81
Otras personas	0,00	1,70	3,38	3,65	1,48	1,80	0,47	0,00	2,37
No consta	6,67	1,06	1,04	1,51	1,07	0,36	0,47	0,00	1,03
<b>Total</b>	<b>100,00</b>	<b>100,00</b>	<b>100,00</b>	<b>100,00</b>	<b>100,00</b>	<b>100,00</b>	<b>100,00</b>	<b>100,00</b>	<b>100,00</b>

Convive	< 15 a.	15 a 19 a	20 a 24 a	25 a 29 a	30 a 34 a	35 a 39 a	40 a 44 a	> 45 a	TOTAL
Sola	0,00	8,99	22,24	24,45	20,98	17,19	5,36	0,79	100,00
En pareja	0,00	2,79	15,41	23,39	26,83	21,75	9,29	0,55	100,00
Con padres/familiares	1,41	35,14	31,33	17,17	10,24	3,71	0,70	0,30	100,00
Otras personas	0,00	9,41	30,59	34,12	12,94	11,76	1,18	0,00	100,00
No consta	2,70	13,51	21,62	32,43	21,62	5,41	2,70	0,00	100,00
<b>Total</b>	<b>0,42</b>	<b>13,15</b>	<b>21,47</b>	<b>22,19</b>	<b>20,80</b>	<b>15,52</b>	<b>5,95</b>	<b>0,50</b>	<b>100,00</b>



**Tabla 11.- Hijos a cargo de la mujer, sean o no biológicos.**

Hijos a cargo	N	Porcentaje
Si	1.720	48,02
No	1.810	50,53
No dice	52	1,45
<b>Total</b>	<b>3.582</b>	<b>100,00</b>

Nº hijos vivos	Hijos a cargo			Total N	Total %
	Si	No	No dice		
0	11	1.775	30	1.816	50,70
1	847	16	8	871	24,32
2	655	14	9	678	18,93
3	158	4	3	165	4,61
4	34		2	36	1,01
5	6	1		7	0,20
6	5			5	0,14
7	2			2	0,06
8	2			2	0,06
<b>Total N</b>	<b>1.720</b>	<b>1810</b>	<b>52</b>	<b>3.582</b>	<b>100,00</b>
<b>Total %</b>	<b>48,02</b>	<b>50,53</b>	<b>1,45</b>	<b>100,00</b>	

**Tabla 12.- Distribución de la IVE por ubicación del centro que la realiza.**

Lugar	IVE	Porcentaje
En Castilla y León	2.788	77,83
Otras CCAA	794	22,17
<b>Total</b>	<b>3.582</b>	<b>100,00</b>

**Tabla 13.- Distribución de la IVE por ubicación del centro que la realiza y tipo de financiación.**

Centro	Con financiación pública		Sin financiación pública	
	IVE	Porcentaje	IVE	Porcentaje
En Castilla y León	1294	46,41	1.494	53,58
Otras CCAA	486	61,21	308	38,79
<b>Total</b>	<b>1.780</b>	<b>49,69</b>	<b>1.802</b>	<b>50,31</b>

**Tabla 14.- Distribución provincial de las IVE según tipo de financiación y lugar de realización.**

	Con financiación pública				Sin financiación pública			
	En centros de Castilla y León		En centros de otras CCAA		En centros de Castilla y León		En centros de otra CCAA	
	N	%	N	%	N	%	N	%
<b>Ávila</b>	111	62,36	5	2,81	14	7,87	48	26,97
<b>Burgos</b>	343	68,60	11	2,20	96	19,20	50	10,00
<b>León</b>	221	28,33	36	4,62	495	63,46	28	3,59
<b>Palencia</b>	3	1,37	66	30,14	134	61,19	16	7,31
<b>Salamanca</b>	7	2,97	161	68,22	53	22,46	15	6,36
<b>Segovia</b>	107	37,54	46	16,14	59	20,70	73	25,61
<b>Soria</b>	0	0,00	127	62,25	9	4,41	68	33,33
<b>Valladolid</b>	432	42,73	0	0,00	570	56,38	9	0,89
<b>Zamora</b>	70	41,42	34	20,12	64	37,87	1	0,59
<b>Total</b>	1294	36,13	486	13,57	1494	41,71	308	8,60

**Tabla 15.- Distribución de las IVE según lugar de realización y provincia de residencia de la mujer**

Centro realización	Ávila	Burgos	León	Palencia	Salamanca	Segovia	Soria	Valladolid	Zamora	Total
<b>Castilla y León</b>	125	439	716	137	60	166	9	1.002	134	2.788
<b>Otras CCAA</b>	53	61	64	82	176	119	195	9	35	794
<b>Total</b>	178	500	780	219	236	285	204	1.011	169	3.582

Centro realización	Ávila	Burgos	León	Palencia	Salamanca	Segovia	Soria	Valladolid	Zamora	Total
<b>Castilla y León</b>	70,22	87,80	91,79	62,56	25,42	58,25	4,41	99,11	79,29	77,83
<b>Otras CCAA</b>	29,78	12,20	8,21	37,44	74,58	41,75	95,59	0,89	20,71	22,17
<b>Total</b>	100,00	100,00	100,00	100,00	100,00	100,00	100,00	100,00	100,00	100,00

**Tabla 16.- Distribución de las IVE según país de nacimiento**

Código	País	Nº IVES	%
103	Bélgica	1	0,03
104	Bulgaria	200	5,58
108	España	2.420	67,56
110	Francia	8	0,22
112	Hungría	1	0,03
115	Italia	2	0,06
122	Polonia	6	0,17
123	Portugal	14	0,39
126	Alemania	3	0,08
128	Rumania	238	6,64
132	Suiza	3	0,08
135	Ucrania	6	0,17
137	Moldavia	1	0,03
139	Georgia	2	0,06

142	Lituania	1	0,03
143	Republica Checa	1	0,03
146	Croacia	1	0,03
147	Eslovenia	1	0,03
154	Rusia	2	0,06
203	Argelia	4	0,11
207	Cabo Verde	1	0,03
208	Camerún	1	0,03
218	Guinea	2	0,06
220	Guinea Ecuatorial	1	0,03
228	Marruecos	86	2,40
234	Nigeria	5	0,14
239	Senegal	5	0,14
302	Estados Unidos de América	2	0,06
303	México	4	0,11
315	Cuba	17	0,47
319	Guatemala	1	0,03
321	Honduras	18	0,50
324	Panamá	1	0,03
326	Republica Dominicana	73	2,04
340	Argentina	13	0,36
341	Bolivia	66	1,84
342	Brasil	42	1,17
343	Colombia	86	2,40
344	Chile	4	0,11
345	Ecuador	106	2,96
347	Paraguay	50	1,40
348	Perú	46	1,28
350	Uruguay	1	0,03
351	Venezuela	9	0,25
401	Afganistán	1	0,03
407	China	22	0,61
418	Kuwait	1	0,03
999	No consta	3	0,08
Total		3.582	100,00

**Tabla 17.- Distribución de las IVE según continente de nacimiento.**

<b>Nacimiento</b>	<b>IVE</b>	<b>Porcentaje</b>	<b>Nº países</b>
<b>Europa</b>	2.911	81,27	19
<b>África</b>	105	3,19	8
<b>América</b>	539	14,55	17
<b>Asía</b>	24	0,67	3
<b>Oceanía</b>	0	0,00	0
<b>No consta</b>	3	0,08	0
<b>Total</b>	3.582	100,00	47

**Tabla 18.- Distribución de las IVE según continente de nacimiento, excluidas las españolas.**

<b>Nacimiento</b>	<b>IVE</b>	<b>Porcentaje</b>	<b>Nº países</b>
<b>Europa</b>	491	42,27	18
<b>África</b>	105	9,04	8
<b>América</b>	539	46,39	17
<b>Asía</b>	24	2,07	3
<b>Oceanía</b>	0	0,00	0
<b>No consta</b>	3	0,26	0
<b>Total</b>	3.582	100,00	46

**Tabla 19.- Distribución de las IVE por año de llegada**

<b>Año de llegada</b>	<b>IVE</b>	<b>Porcentaje</b>
<b>Más de 30 a.</b>	1	0,09
<b>De 20 a 29 a.</b>	13	1,12
<b>De 10 a 19 a.</b>	149	12,83
<b>De 5 a 9 a.</b>	432	37,21
<b>Menos de 5 a.</b>	314	27,05
<b>No dice</b>	253	21,79
<b>Total</b>	1.161	100,00

**Tabla 20.- Distribución de las IVE según nacionalidad**

<b>Código</b>	<b>País</b>	<b>Nº IVES</b>	<b>%</b>
104	Bulgaria	200	5,58
108	España	2.453	68,48
110	Francia	8	0,22
115	Italia	2	0,06
122	Polonia	6	0,17
123	Portugal	14	0,39
126	Alemania	3	0,08
128	Rumania	238	6,64
132	Suiza	1	0,03
135	Ucrania	6	0,17
137	Moldavia	1	0,03
139	Georgia	2	0,06
142	Lituania	1	0,03
143	Republica Checa	1	0,03
146	Croacia	1	0,03
147	Eslovenia	1	0,03
154	Rusia	2	0,06
203	Argelia	4	0,11
207	Cabo Verde	1	0,03
208	Camerún	1	0,03
218	Guinea	2	0,06
220	Guinea Ecuatorial	1	0,03
228	Marruecos	86	2,40

234	Nigeria	5	0,14
239	Senegal	5	0,14
302	Estados Unidos de América	2	0,06
303	México	3	0,08
315	Cuba	15	0,42
319	Guatemala	1	0,03
321	Honduras	19	0,53
324	Panamá	1	0,03
326	Republica Dominicana	69	1,93
340	Argentina	12	0,34
341	Bolivia	62	1,73
342	Brasil	41	1,14
343	Colombia	82	2,29
344	Chile	4	0,11
345	Ecuador	97	2,71
347	Paraguay	50	1,40
348	Perú	44	1,23
350	Uruguay	1	0,03
351	Venezuela	9	0,25
407	China	22	0,61
418	Kuwait	1	0,03
999	No consta	2	0,06
Total		3.582	100,00

**Tabla 21.- Distribución de las IVE según nacionalidad y tipo de financiación.**

	Con financiación pública		Sin financiación pública	
	N	Porcentaje	N	%
<b>Española</b>	1.134	46,23	1.319	53,77
<b>Europa</b>	304	62,42	183	37,58
<b>África</b>	50	47,62	55	52,38
<b>América</b>	282	55,08	230	54,92
<b>Asía</b>	10	43,48	13	56,52
<b>Oceanía</b>	0	0,00	0	0
<b>No consta</b>	3	100,00	0	0
<b>Total</b>	1.780	49,69	1.802	50,31

**Tabla 22.- Distribución de las IVE según nivel de instrucción**

Nivel de instrucción	IVE	Porcentaje
<b>1.- Analfabeta/sin estudios</b>	29	0,81
<b>2.- Primer grado (8º de Ed primaria y equivalentes)</b>	593	16,55
<b>3.- ESO y equivalentes</b>	1.545	43,13
<b>4.- Bachillerato y ciclos de FP equivalentes</b>	830	23,17
<b>5.- Escuelas Universitarias/ Facultades</b>	552	15,41
<b>6.- No clasificable por grado y no bien especificado</b>	12	0,34
<b>7.- No consta</b>	21	0,59
<b>Total</b>	3.582	100,00

**Tabla 23.- Distribución de las IVE según nivel de instrucción y la edad de la mujer.**

Nivel de instrucción	13 y 14 a.	15 a 19 a.	20 a 24 a.	25 a 29 a.	30 a 34 a.	35 a 39 a.	40 a 44a.	45 a 47 a.	50 y 53 a.	Total
1.- Analfabeta	0	3	4	8	6	4	4	0	0	29
2.- Primer grado	3	77	132	132	142	73	33	1	0	593
3.- ESO y equiva	12	241	361	346	295	206	75	8	1	1.545
4.- Bachiller y FP	0	130	164	182	164	138	49	3	0	830
5.- Universitarios	0	15	103	120	130	129	50	4	1	552
6.- No clasificable	0	0	2	3	3	2	2	0	0	12
7.- No consta	0	5	3	4	5	4	0	0	0	21
<b>Total</b>	15	471	769	795	745	556	213	16	2	3.582

Nivel de instrucción	13 y 14 a.	15 a 19 a.	20 a 24 a.	25 a 29 a.	30 a 34 a.	35 a 39 a.	40 a 44a.	45 a 47 a.	50 y 53 a.	Total
1.- Analfabeta	0,00	0,64	0,52	1,01	0,81	0,72	1,88	0,00	0,00	0,81
2.- Primer grado	20,00	16,35	17,17	16,60	19,06	13,13	15,49	6,25	0,00	16,55
3.- ESO y equiva	80,00	51,17	46,94	43,52	39,60	37,05	35,21	50,00	50,00	43,13
4.- Bachiller y FP	0,00	27,60	21,33	22,89	22,01	24,82	23,00	18,75	0,00	23,17
5.- Universitarios	0,00	3,18	13,39	15,09	17,45	23,20	23,47	25,00	50,00	15,41
6.- No clasificable	0,00	0,00	0,26	0,38	0,40	0,36	0,94	0,00	0,00	0,34
7.- No consta	0,00	1,06	0,39	0,50	0,67	0,72	0,00	0,00	0,00	0,59
<b>Total</b>	100,00	100,00	100,00	100,00	100,00	100,00	100,00	100,00	100,00	100,00

**Tabla 24.- Distribución de las IVE según nivel de instrucción y provincia de residencia**

Nivel de instrucción	AV	BU	LE	P	SA	SG	SO	VA	ZA	Total
1.- Analfabeta	1	5	10	2	5	3		3		29
2.- Primer grado	34	92	66	44	43	48	33	191	42	593
3.- ESO y equiva	88	237	304	74	88	132	73	476	73	1.545
4.- Bachiller y FP	34	86	259	62	61	71	69	154	34	830
5.- Universitarios	21	74	136	34	37	26	27	177	20	552
6.- No clasificable		4	1	1	1	2		3		12
7.- No consta		2	4	2	1	3	2	7		21
<b>Total</b>	178	500	780	219	236	285	204	1.011	169	3.582

Nivel de instrucción	AV	BU	LE	P	SA	SG	SO	VA	ZA	Total
1.- Analfabeta/s e	0,56	1,00	1,28	0,91	2,12	1,05	0,00	0,30	0,00	0,81
2.- Primer grado	19,10	18,40	8,46	20,09	18,22	16,84	16,18	18,89	24,85	16,55
3.- ESO y equiva	49,44	47,40	38,97	33,79	37,29	46,32	35,78	47,08	43,20	0,04
4.- Bachiller y FP	19,10	17,20	33,21	28,31	25,85	24,91	33,82	15,23	20,12	23,17
5.- Universitarios	11,80	14,80	17,44	15,53	15,68	9,12	13,24	17,51	11,83	15,41
6.- No clasificable	0,00	0,80	0,13	0,46	0,42	0,70	0,00	0,30	0,00	0,34
7.- No consta	0,00	0,40	0,51	0,91	0,42	1,05	0,98	0,69	0,00	0,59
<b>Total</b>	100,00	100,00	100,00	100,00	100,00	100,00	100,00	100,00	100,00	100,00

**Tabla 25.- Distribución de las IVE según nivel de instrucción y si la mujer tiene ingresos económicos propios**

	Si	No	No dice	Total
1.- Analfabeta/s e	13	16		29
2.- Primer grado	307	281	5	593
3.- ESO y equiva	834	705	6	1545
4.- Bachiller y FP	479	350	1	830
5.- Universitarios	374	176	2	552
6.- No clasificable	10	2		12
7.- No consta	9	11	1	21
<b>Total</b>	<b>2.026</b>	<b>1.541</b>	<b>15</b>	<b>3.582</b>

**Tabla 26- Distribución de frecuencia y porcentual de las IVE según nivel de instrucción y nacionalidad.**

	Analfa beta	1º grado	ESO	B/FP	Univer sitario	No especi	No dice	Total
<b>España</b>	10	293	969	652	511	10	8	2453
<b>Europa - España</b>	6	141	261	56	17	0	6	487
<b>África</b>	11	33	46	12	2	0	1	105
<b>América</b>	1	124	254	106	20	1	6	512
<b>Asia</b>	1	2	13	4	2	1	0	23
<b>Desconocido</b>	0	0	2	0	0	0	0	2
<b>Total</b>	<b>29</b>	<b>593</b>	<b>1545</b>	<b>830</b>	<b>552</b>	<b>12</b>	<b>21</b>	<b>3582</b>

	Analfa beta	1º grado	ESO	B/FP	Univer sitario	No especi	No dice	Total
<b>España</b>	0,41	11,94	39,50	26,58	20,83	0,41	0,33	100,00
<b>Europa - España</b>	1,23	28,95	53,59	11,50	3,49	0,00	1,23	100,00
<b>África</b>	10,48	31,43	43,81	11,43	1,90	0,00	0,95	100,00
<b>América</b>	0,20	24,22	49,61	20,70	3,91	0,20	1,17	100,00
<b>Asia</b>	4,35	8,70	56,52	17,39	8,70	4,35	0,00	100,00
<b>Desconocido</b>	0,00	0,00	100,00	0,00	0,00	0,00	0,00	100,00
<b>Total</b>	<b>0,81</b>	<b>16,55</b>	<b>43,13</b>	<b>23,17</b>	<b>15,41</b>	<b>0,34</b>	<b>0,59</b>	<b>100,00</b>

**Tabla 27.- Distribución de las IVE según los ingresos económicos propios de la mujer.**

Ingresos económicos propios	IVE	Porcentaje
Si	2.026	56,56
No	1.541	43,02
No consta	15	0,42
<b>Total</b>	<b>3.582</b>	<b>100,00</b>

**Tabla 28.- Distribución de las IVE según situación laboral**

Situación laboral	IVE	Porcentaje
Trabajadora cuenta propia	121	3,38
Trabajadora cuenta ajena	1.813	50,61
Pensionista	32	0,89
Estudiante	527	14,71
Parada o busca primer empleo	523	14,60
Trabajo doméstico no remunerado	475	13,26
Otras	76	2,12
No consta	15	0,42
<b>Total</b>	<b>3.582</b>	<b>100,00</b>

**Tabla 29.- Distribución de las IVE según los ingresos económicos propios de la mujer y edad.**

Ingresos/edad	< 15 a.	15 a 19 a	20 a 24 a	25 a 29 a	30 a 34 a	35 a 39 a	40 a 44 a	> 45 a	TOTAL
Si	1	70	359	513	513	407	147	16	2.026
No	14	396	407	279	230	147	66	2	1.541
No consta	0	5	3	3	2	2	0	0	15
<b>Total</b>	<b>15</b>	<b>471</b>	<b>769</b>	<b>795</b>	<b>745</b>	<b>556</b>	<b>213</b>	<b>18</b>	<b>3.582</b>

**Tabla 30.- Distribución de las IVE según los ingresos económicos propios de la mujer y provincia de residencia.**

Ingresos/provincia	AV	BU	LE	P	SA	SG	SO	VA	ZA	Total
Si	105	293	437	126	96	166	122	597	84	2.026
No	73	207	335	93	138	119	81	410	85	1.541
No consta			8		2		1	4		15
<b>Total</b>	<b>178</b>	<b>500</b>	<b>780</b>	<b>219</b>	<b>236</b>	<b>285</b>	<b>204</b>	<b>1.011</b>	<b>169</b>	<b>3.582</b>



**Tabla 31.- Distribución de las IVE según la procedencia de los ingresos en caso de no tener ingresos propios.**

Procedencia ingresos	IVE	Porcentaje
Pareja	552	35,48
Familiares	769	49,42
Otros	119	7,65
No consta	116	7,46
<b>Total</b>	<b>1.556</b>	<b>100,00</b>

**Tabla 32.- Distribución de las IVE según los ingresos económicos propios de la mujer y tipo de financiación.**

Ingresos propios	Financiación pública		Total
	Si	No	
Si	909	1.117	2.026
No	868	673	1.541
No dice	3	12	15
<b>Total general</b>	<b>1.780</b>	<b>1.802</b>	<b>3.582</b>

**Tabla 33.- Distribución de las IVE según el número de hijos vivos de la mujer**

Hijos vivos	IVE	Porcentaje
0	1.816	50,70
1	871	24,32
2	678	18,93
3	165	4,61
4	36	1,01
5	7	0,20
6	5	0,14
7	2	0,06
8	2	0,06
<b>Total</b>	<b>3.582</b>	<b>100,00</b>

**Tabla 34.- Distribución según el número de IVE anteriores y número de hijos a su cargo (biológicos o no).**

Nº IVE	Hijos a su cargo				
	Si	No	No dice	Total	%
0	1.107	1.470	36	2.613	72,95
1	406	270	12	688	19,21
2	123	56	3	182	5,08
3	51	12	1	64	1,79
4	14			14	0,39
5	5	1		6	0,17
6	4			4	0,11
7	3	1		4	0,11
8	1			1	0,03
9	1			1	0,03
10	1			1	0,03
11	1			1	0,03
12	2			2	0,06
14	1			1	0,03
<b>Total</b>	<b>1.720</b>	<b>1.810</b>	<b>52</b>	<b>3.582</b>	<b>100,00</b>

**Tabla 35.- Distribución según el número de IVE anteriores y número de hijos vivos.**

IVE anteriores	Número de hijos vivos									Total
	0	1	2	3	4	5	6	7	8	
Ninguna	1.486	589	405	104	19	5	2	1	2	2.613
1	268	203	177	28	7	1	3	1		688
2	52	50	59	16	5					182
3	9	20	18	13	3	1				64
4		3	9	1	1					14
5		1	3	2						6
6		3	1							4
7	1	1	2							4
8			1							1
9			1							1
10			1							1
11		1								1
12			1		1					2
14				1						1
<b>Total</b>	<b>1.816</b>	<b>871</b>	<b>678</b>	<b>165</b>	<b>36</b>	<b>7</b>	<b>5</b>	<b>2</b>	<b>2</b>	<b>3.582</b>
<b>%</b>	<b>50,70</b>	<b>24,32</b>	<b>18,93</b>	<b>4,61</b>	<b>1,01</b>	<b>0,20</b>	<b>0,14</b>	<b>0,06</b>	<b>0,06</b>	<b>100,00</b>

**Tabla 36.- Utilización habitual de métodos anticonceptivos.**

	<b>IVE</b>	<b>Porcentaje</b>
<b>Si</b>	2.373	66,25
<b>No</b>	1.164	32,50
<b>Desconocido</b>	45	1,26
<b>Total</b>	3.582	100,00

**Tabla 37.- Lugar en que se informó por primera vez de la posibilidad de interrumpir el embarazo.**

<b>Lugar</b>	<b>IVE</b>	<b>Porcentaje</b>
<b>Centro sanitario público</b>	1.942	54,22
<b>Centro sanitario privado</b>	340	9,49
<b>Teléfono de información</b>	10	0,28
<b>Amigos familiares</b>	449	12,53
<b>Medios de comunicación</b>	51	1,42
<b>Internet</b>	506	14,13
<b>No consta</b>	284	7,93
<b>Total</b>	3.582	100,00

**Tabla 38.- Según lugar en que se informó por primera vez de la posibilidad de interrumpir el embarazo y utilización habitualmente método anticonceptivo.**

<b>Lugar</b>	<b>Métodos anticonceptivos</b>			<b>Total</b>
	<b>Si</b>	<b>No</b>	<b>No consta</b>	
<b>Centro sanitario público</b>	1.191	727	24	1.942
<b>Centro sanitario privado</b>	242	96	2	340
<b>Teléfono de información</b>	9	1		10
<b>Amigos familiares</b>	298	150	1	449
<b>Medios de comunicación</b>	36	15		51
<b>Internet</b>	392	113	1	506
<b>No consta</b>	205	62	17	284
<b>Total</b>	2.373	1.164	45	3.582

**Tabla 39.- Distribución según tipo de anticonceptivo habitual.**

	<b>IVE</b>	<b>Porcentaje</b>
<b>Naturales</b>	28	0,78
<b>Barrera</b>	1.579	44,08
<b>Mecánicos</b>	40	1,12
<b>Hormonales</b>	705	19,68
<b>Definitivos</b>	6	0,17
<b>Otros</b>	60	1,68
<b>No consta</b>	1.164	32,50
<b>Total</b>	3.582	100,00

**Figura 3.- IVE en mujeres residentes en Castilla y León según semana de gestación. 2011.**

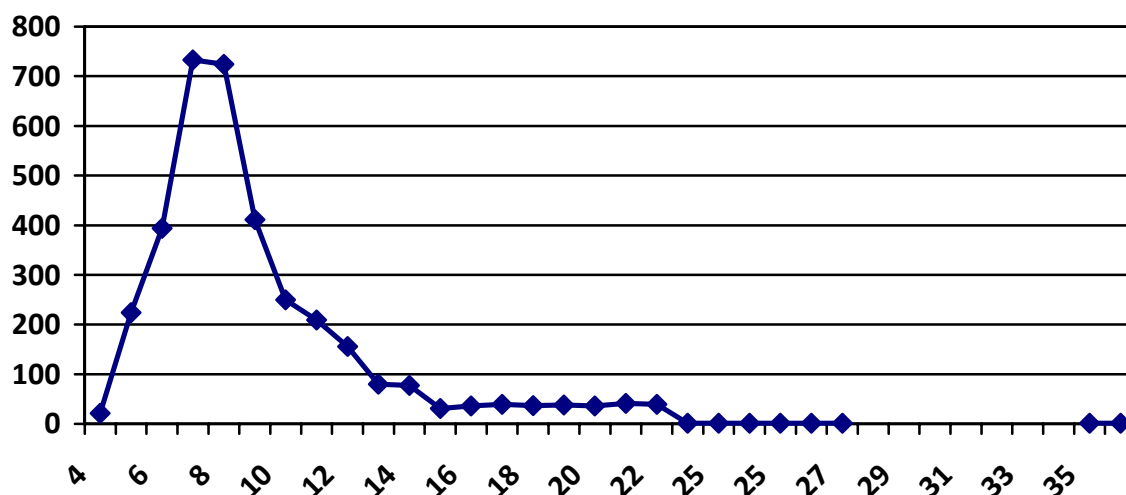

**Tabla 40.- Distribución provincial de las IVE según semana de gestación. 2011.**

Semana gestación	Ávila	Burgos	León	Palencia	Salamanca	Segovia	Soria	Valladolid	Zamora	Castilla y León
4	2	3	7		1	2		5	1	21
5	15	14	59	10	24	10	4	78	10	224
6	17	32	100	34	44	36	35	75	21	394
7	31	117	154	48	28	64	55	206	30	733
8	25	149	161	36	36	48	28	200	41	724
9	27	57	87	30	17	37	27	117	12	411
10	6	26	70	10	10	21	14	82	11	250
11	17	19	45	17	4	21	8	65	13	209
12	11	12	35	9	8	15	15	48	3	156
13	6	9	13	2	11	3	6	25	5	80
14	3	16	5	4	11	7	3	24	4	77
15	3	4		4	1	3		14	2	31
16		5	3	2	3	4	2	16	1	36
17	3	9	7	1	3	1		11	4	39
18	3	9	5	4	7	1	3	1	4	37
19	2	6	2	6	6	1	1	12	2	38
20	1	6	8	1	4	4	1	9	2	36
21	2	7	8		7	4	1	10	2	41
22	4		10	1	9	2	1	11	1	39
23			1							1
25					1					1
26					1					1
27								1		1
35								1		1
36						1				1
Total	178	500	780	219	236	285	204	1.011	169	3.582

**Tabla 41.- Distribución según motivo de la interrupción.**

	<b>IVE</b>	<b>Porcentaje</b>
<b>A petición de la mujer</b>	3.215	89,63
<b>Grave riesgo para la vida o salud de la embarazada</b>	166	4,63
<b>Riesgo de graves anomalías en el feto</b>	197	5,49
<b>Anomalías fetales incompatibles con la vida o enfermedades extremadamente grave e incurable del feto</b>	9	0,25
<b>Total</b>	<b>3.587</b>	<b>100,00</b>

**Tabla 42.- Distribución causas "Grave riesgo para la vida o salud de la embarazada".**

	<b>IVE</b>	<b>Porcentaje</b>
<b>Trastorno adaptativo con ansiedad y humor deprimido</b>	54	32,53
<b>Trastorno distímico</b>	39	23,49
<b>Reacción aguda al estrés</b>	14	8,43
<b>Trastorno adaptativo con ansiedad</b>	9	5,42
<b>Trastorno de tristeza e infelicidad</b>	6	3,61
<b>Trastorno depresivo mayor, episodio único</b>	6	3,61
<b>Trastornos episódicos de humor</b>	5	3,01
<b>Otras causas</b>	31	18,67
<b>Total</b>	<b>166</b>	<b>100,00</b>

**Tabla 43.- Distribución causas "Riesgo de graves anomalías en el feto".**

	<b>IVE</b>	<b>Porcentaje</b>
<b>Síndrome de Down</b>	51	25,89
<b>Anomalías congénitas múltiples</b>	15	7,61
<b>Linfangioma, cualquier localización</b>	7	3,55
<b>Cardiopatía no especificada</b>	7	3,55
<b>Anencéfalo</b>	6	3,05
<b>Hidrocefalo congénito</b>	6	3,05
<b>Síndrome de Patau</b>	5	2,54
<b>Hernia umbilical</b>	5	2,54
<b>Otras anomalías congénitas</b>	16	8,12
<b>Oligohidramnios</b>	4	2,03
<b>Anomalía cardiaca no especificada</b>	4	2,03
<b>Otras causas</b>	80	40,61
<b>Total</b>	<b>197</b>	<b>100,00</b>

**Tabla 44.- Distribución de las IVE según el método empleado en la interrupción.**

<b>Método empleado (M)</b>		<b>M 1</b>	<b>M 2</b>
<b>Método quirúrgico</b>	1) Dilatación y evacuación	337	8,56
	2) Dilatación y aspiración	3.141	79,82
<b>Método farmacológico</b>	3) Mifepristona	169	4,29
	4) Prostaglandina	272	6,91
<b>5) Otros métodos</b>		16	0,41
<b>Total</b>		3.935	100,00

<b>Otros métodos</b>	<b>IVE</b>
<b>Histerectomía subtotal</b>	1
<b>Inducción</b>	6
<b>Legrado</b>	9

**Tabla 45.- Distribución de las IVE según el método empleado en la interrupción y centro en el que se realiza.**

	En centros de Castilla y León		En centros de otras CCAA		Total IVE	
	N	%	N	%	N	%
<b>Dilatación y evacuación</b>	197	58,46	140	41,54	337	100,00
<b>Dilatación y aspiración</b>	2.534	80,86	600	19,14	3.134	100,00
<b>Mifepristona</b>	57	81,43	13	18,57	70	100,00
<b>Prostaglandina</b>	0	0,00	34	100,00	34	100,00
<b>Otros métodos</b>	0	0,00	7	100,00	7	100,00
<b>Total</b>	2.788	77,83	794	22,17	3.582	100,00

## EVOLUCIÓN DE LAS IVE REALIZADAS EN MUJERES RESIDENTES EN CASTILLA Y LEÓN. 2001- 2011.

Figura 4.- Evolución IVE en Castilla y León. 2001 - 2011



Tabla 46.- Evolución en Castilla y León por provincia y año. 2001 a 2011

	Ávila	Burgos	León	Palencia	Salamanca	Segovia	Soria	Valladolid	Zamora	Castilla y León
2001	110	374	677	183	354	149	109	772	173	2.901
2002	121	357	694	186	335	159	118	793	151	2.914
2003	113	345	723	172	359	158	150	799	174	2.993
2004	128	372	699	191	285	152	153	790	134	2.904
2005	111	401	704	186	222	193	161	797	133	2.908
2006	119	453	813	243	218	198	165	792	138	3.139
2007	153	480	696	203	229	214	157	853	168	3.153
2008	174	496	772	204	237	263	157	866	167	3.336
2009	179	388	676	181	200	186	167	818	126	2.921
2010	164	459	690	224	215	201	176	851	153	3.133
2011	178	500	780	219	236	285	204	1.011	169	3.582
Total	1.550	4.625	7.924	2.192	2.890	2.158	1.717	9.142	1.686	33.884

Figura 5.- Evolución provincial IVE en Castilla y León. 2001- 2011.

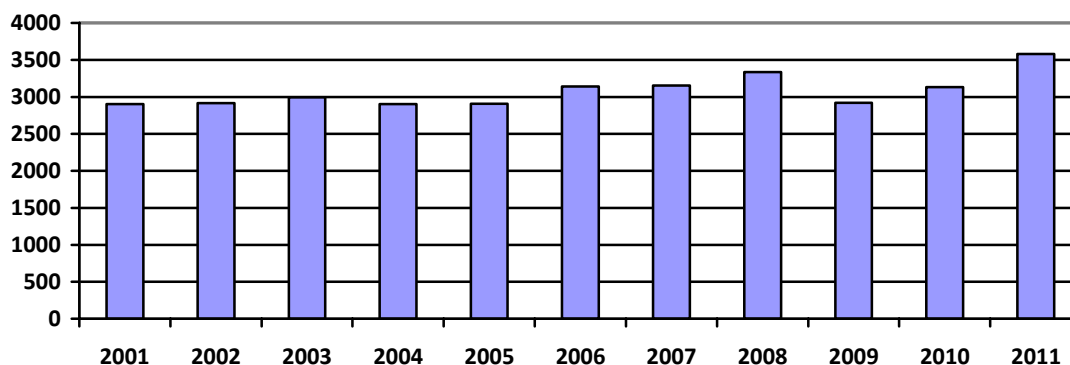
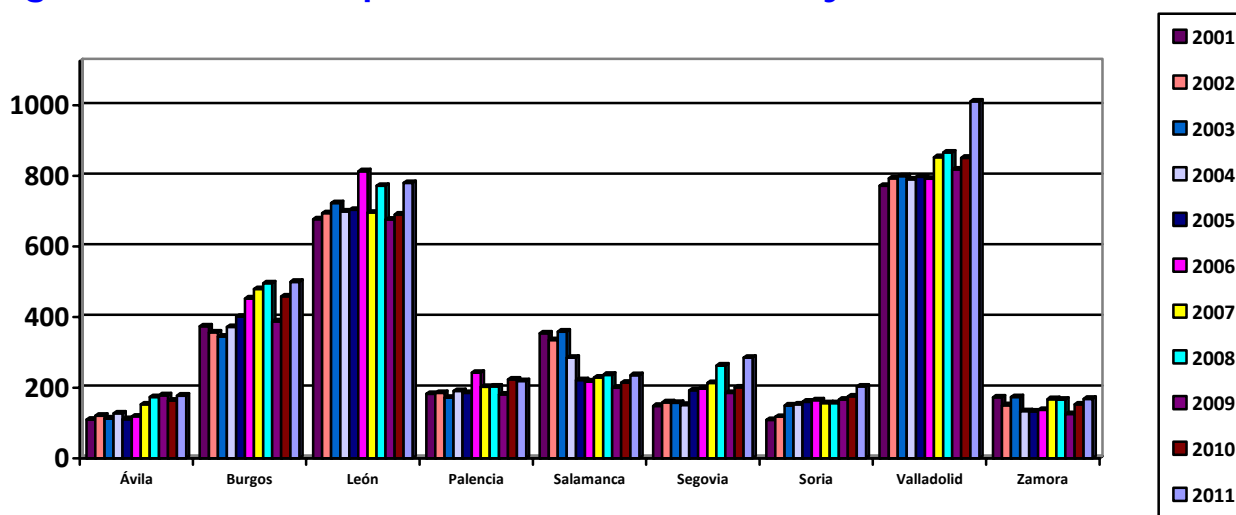

## CONCLUSIONES.

De acuerdo con los datos presentados se puede concluir que en 2011 se han practicado 3.582 IVEs en las mujeres con residencia en Castilla y León, lo que representa un incremento del 12,53 % respecto a 2010 (tabla 2), alcanzó el máximo anual de las registradas en la última década (tabla 46 y figura 4 y 5),.

De la información sobre la IVE en Castilla y León en 2011, destacar:

- Ocurre en nacidas en España (67,56%, tabla 16), con nacionalidad española (68,48%, tabla 20) o en cualquiera de los países europeos (82,08%) y tienen su residencia en Valladolid (28,22%) o en León (21,78%, tabla 1).

- Con edad comprendida entre los 20 y 34 años (64,46%, tabla 3 y figura 1), observándose las tasas más altas entre los 20 a 24 años o de 25 a 29 años (12,03 y 10,52 por 100.000 respectivamente, tabla 6).

- Convive en pareja (51,09%) o con padres o familiares (27,81%, tabla 9) y el 17,70 % vive sola. Hasta los 20 años vive con padres o familiares y a partir de los 25 predomina la convivencia en pareja (tabla 10).

- Se somete a la IVE en los centros autorizados radicados en Castilla y León (77,83%, tabla 12).

- Con nivel de instrucción de Enseñanza secundaria obligatoria o equivalente (43,13 %) o de bachillerato o FP (23,17%, tabla 22).

- Con ingresos económicos propios (56,56%, tabla 27), fruto de su trabajo (el 50,61% trabaja por cuenta propia y el 3,38% por cuenta ajena, tabla 28). En su defecto, es sufragada por su familia (49,42%) o pareja (35,82%, tabla 31).

- Se financió con fondos públicos el 49,69 % de las IVE realizadas (tabla 7), superando el 70% de las de Burgos y Salamanca (figura 2) y el 61,21 % de las realizadas en centros de otras Comunidades (tabla 14).

- Utiliza habitualmente método anticonceptivo (66,25%), mayoritariamente de barrera (44,08%) u hormonales (19,68%) y el 32,50% no lo emplea (tabla 39)

- Se informó por primera vez sobre la posibilidad de la interrupción del embarazo en centros sanitarios públicos (54,22%) o por internet (14,13%, tabla 37).

- Sin hijos vivos el 50,70%,( tabla 33) o a su cargo (50,53%, tabla 11)

- Sin IVE anterior (72,95%, tabla 34). Para el 0,96% es la cuarta o superior.

- La IVE tiene lugar entre la semana 5 y 11 de gestación (82,22%, figura 3 y tabla 40), empleando el método de la dilatación y aspiración (79,82%, tabla 44)

- El 32,44% no han nacido en España (tabla 16), principalmente en los países del continente americano (14,55%, tabla 17) o europeos - sin incluir a España - (13,71%, tabla 16), y cuentan con menos de 10 años de residencia desde su llegada a nuestra Comunidad (64,26%, tabla 19).



## Interrupción Voluntaria del Embarazo en Castilla y León. Año 2011

Tabla CyL 1.1.- Según grupo de edad y convivencia con hijos

	< 15 a	15 a 19	20 a 24	25 a 29	30 a 34	35 a 39	40 a 44	> 45 a.	Total
Sola	0	6	27	52	64	59	25	2	235
Pareja	0	18	149	271	375	328	142	8	1.291
Con padres/familiares	0	25	42	32	41	21	2	2	165
Otras personas	0	0	2	8	5	6	0	0	21
No consta	0	0	0	3	2	2	1	0	8
Total	0	49	220	366	487	416	170	12	1.720

Tabla CyL 1.2.- Según grupo de edad y convivencia sin hijos

	< 15 a	15 a 19	20 a 24	25 a 29	30 a 34	35 a 39	40 a 44	> 45 a.	Total
Sola	0	51	113	101	68	50	9	3	395
Pareja	0	31	128	150	112	65	25	2	513
Con padres/familiares	14	322	269	138	61	16	5	1	826
Otras personas	0	8	24	21	6	4	0	0	63
No consta	1	0	3	7	2	0	0	0	13
Total	15	412	537	417	249	135	39	6	1.810

Tabla CyL 1.3.- Según grupo de edad y convivencia no consta hijos

	< 15 a	15 a 19	20 a 24	25 a 29	30 a 34	35 a 39	40 a 44	> 45 a.	Total
Sola	0	0	1	2	1	0	0	0	4
Pareja	0	2	5	7	4	5	3	0	26
Con padres/familiares	0	3	1	1	0	0	0	0	5
Otras personas	0	0	0	0	0	0	1	0	1
No consta	0	5	5	2	4	0	0	0	16
Total	0	10	12	12	9	5	4	0	52

Tabla CyL 2.- Según grupo de edad y nivel de instrucción

Frecuencia	< 15 a	15 a 19	20 a 24	25 a 29	30 a 34	35 a 39	40 a 44	> 45 a.	Total
Analfabeta	0	3	4	8	6	4	4	0	29
Primer grado	3	77	132	132	142	73	33	1	593
ESO y equivalente	12	241	361	346	295	206	75	9	1.545
Bachillerato y ciclos de FP	0	130	164	182	164	138	49	3	830
Escuelas universitarias y facultades	0	15	103	120	130	129	50	5	552
No clasificables por grado y no bien especificadas	0	0	2	3	3	2	2	0	12
No consta	0	5	3	4	5	4	0	0	21
Total	15	471	769	795	745	556	213	18	3.582

Porcentaje	< 15 a	15 a 19	20 a 24	25 a 29	30 a 34	35 a 39	40 a 44	> 45 a.	Total
Analfabeta	0,00	0,64	0,52	1,01	0,81	0,72	1,88	0,00	0,81
Primer grado	20,00	16,35	17,17	16,60	19,06	13,13	15,49	5,56	16,55
ESO y equivalente	80,00	51,17	46,94	43,52	39,60	37,05	35,21	50,00	43,13
Bachillerato y ciclos de FP	0,00	27,60	21,33	22,89	22,01	24,82	23,00	16,67	23,17
Escuelas universitarias y facultades	0,00	3,18	13,39	15,09	17,45	23,20	23,47	27,78	15,41
No clasificables por grado y no bien especificadas	0,00	0,00	0,26	0,38	0,40	0,36	0,94	0,00	0,34
No consta	0,00	1,06	0,39	0,50	0,67	0,72	0,00	0,00	0,59
Total	100,00	100,00	100,00	100,00	100,00	100,00	100,00	100,00	100,00

Tabla CyL 3.- Según grupo de edad y tipo de habitad

Habitantes	< 15 a	15 a 19	20 a 24	25 a 29	30 a 34	35 a 39	40 a 44	> 45 a.	Total N	Total %
10.000 y menos	5	115	208	255	262	197	70	3	1.115	31,13
10.001 a 50.000	3	54	57	66	60	61	21	3	325	9,07
50.001 a 500.000	7	302	504	474	423	298	122	12	2.142	59,80
Total	15	471	769	795	745	556	213	18	3.582	100,0

Tabla CyL 4.- Según grupo de edad y número hijos vivos actualmente

	< 15 a	15 a 19	20 a 24	25 a 29	30 a 34	35 a 39	40 a 44	> 45 a.	Total N	Total %
Ninguno	15	422	546	413	251	128	35	6	1.816	50,70
1	0	44	154	214	229	164	64	2	871	24,32
2	0	5	61	124	189	204	87	8	678	18,93
3	0	0	5	38	58	42	21	1	165	4,61
4	0	0	3	6	14	10	3	0	36	1,01
5	0	0	0	0	3	3	1	0	7	0,20
6	0	0	0	0	1	3	1	0	5	0,14
7	0	0	0	0	0	2	0	0	2	0,06
8	0	0	0	0	0	0	1	1	2	0,06
Total	15	471	769	795	745	556	213	18	3.582	100,00

Tabla CyL 5.- Según grupo de edad y nº de abortos voluntarios anteriores al actual

	< 15 a	15 a 19	20 a 24	25 a 29	30 a 34	35 a 39	40 a 44	> 45 a.	Total N	Total %
Ninguno	14	425	582	526	508	387	158	13	2.613	72,95
1	1	44	151	192	142	119	34	5	688	19,21
2	0	2	32	55	57	28	8	0	182	5,08
3	0	0	4	14	26	15	5	0	64	1,79
4	0	0	0	6	3	3	2	0	14	0,39
5	0	0	0	1	3	0	2	0	6	0,17
6	0	0	0	0	1	0	3	0	4	0,11
7	0	0	0	1	2	1	0	0	4	0,11
8	0	0	0	0	0	0	1	0	1	0,03
9	0	0	0	0	1	0	0	0	1	0,03
10	0	0	0	0	0	1	0	0	1	0,03
11	0	0	0	0	1	0	0	0	1	0,03
12	0	0	0	0	1	1	0	0	2	0,06
14	0	0	0	0	0	1	0	0	1	0,03
Total	15	471	769	795	745	556	213	18	3.582	100,00

Tabla CyL 6.- Según grupo de edad y métodos anticonceptivos

Frecuencia	< 15 a	15 a 19	20 a 24	25 a 29	30 a 34	35 a 39	40 a 44	> 45 a.	Total n
Naturales	0	5	5	3	9	4	2	0	28
Barrera	8	284	363	321	286	218	92	7	1.579
Mecánicos	0	3	5	9	10	11	2	0	40
Hormonales	0	38	161	197	174	105	26	4	705
Métodos definitivos	0	0	1	0	0	3	2	0	6
Otros métodos	0	7	11	17	16	8	1	0	60
No utiliza	7	134	223	248	250	207	88	7	1.164
Total	15	471	769	795	745	556	213	18	3.582

Porcentaje	< 15 a	15 a 19	20 a 24	25 a 29	30 a 34	35 a 39	40 a 44	> 45 a.	Total n
Naturales	0,00	1,06	0,65	0,38	1,21	0,72	0,94	0,00	0,78
Barrera	53,33	60,30	47,20	40,38	38,39	39,21	43,19	38,89	44,08
Mecánicos	0,00	0,64	0,65	1,13	1,34	1,98	0,94	0,00	1,12
Hormonales	0,00	8,07	20,94	24,78	23,36	18,88	12,21	22,22	19,68
Métodos definitivos	0,00	0,00	0,13	0,00	0,00	0,54	0,94	0,00	0,17
Otros métodos	0,00	1,49	1,43	2,14	2,15	1,44	0,47	0,00	1,68
No utiliza	46,67	28,45	29,00	31,19	33,56	37,23	41,31	38,89	32,50
Total	100,00	100,00	100,00	100,00	100,00	100,00	100,00	100,00	100,00

Tabla CyL 7.- Según grupo de edad y lugar de información

Frecuencia	< 15 a	15 a 19	20 a 24	25 a 29	30 a 34	35 a 39	40 a 44	> 45 a.	Total
Centro sanitario público	12	290	428	406	396	280	123	7	1.942
Centro sanitario privado	0	32	54	73	86	64	25	6	340
Teléfono de información	0	0	3	3	2	0	2	0	10
Amigos familiares	0	56	130	105	78	61	18	1	449
Medios de comunicación	1	3	4	10	15	11	6	1	51
Internet	0	68	97	117	102	91	29	2	506
No consta	2	22	53	81	66	49	10	1	284
Total	15	471	769	795	745	556	213	18	3.582

Porcentaje	< 15 a	15 a 19	20 a 24	25 a 29	30 a 34	35 a 39	40 a 44	> 45 a.	Total
Centro sanitario público	80,00	61,57	55,66	51,07	53,15	50,36	57,75	38,89	54,22
Centro sanitario privado	0,00	6,79	7,02	9,18	11,54	11,51	11,74	33,33	9,49
Teléfono de información	0,00	0,00	0,39	0,38	0,27	0,00	0,94	0,00	0,28
Amigos familiares	0,00	11,89	16,91	13,21	10,47	10,97	8,45	5,56	12,53
Medios de comunicación	6,67	0,64	0,52	1,26	2,01	1,98	2,82	5,56	1,42
Internet	0,00	14,44	12,61	14,72	13,69	16,37	13,62	11,11	14,13
No consta	13,33	4,67	6,89	10,19	8,86	8,81	4,69	5,56	7,93
Total	100,00	100,00	100,00	100,00	100,00	100,00	100,00	100,00	100,00

Tabla CyL 8.- Según grupo de edad y semana de gestación

Frecuencia	< 15 a	15 a 19	20 a 24	25 a 29	30 a 34	35 a 39	40 a 44	> 45 a.	Total
8 o menos semanas	9	263	457	484	448	314	108	13	2.096
9 a 12 semanas	5	151	235	238	193	147	55	2	1.026
13 a 16 semanas	1	34	46	42	52	32	17	0	224
17 a 20 semanas	0	17	23	16	29	39	24	2	150
21 o más semanas	0	6	8	15	23	24	9	1	86
Total	15	471	769	795	745	556	213	18	3.582

Porcentaje	< 15 a	15 a 19	20 a 24	25 a 29	30 a 34	35 a 39	40 a 44	> 45 a.	Total
8 o menos semanas	60,00	55,84	59,43	60,88	60,13	56,47	50,70	72,22	58,51
9 a 12 semanas	33,33	32,06	30,56	29,94	25,91	26,44	25,82	11,11	28,64
13 a 16 semanas	6,67	7,22	5,98	5,28	6,98	5,76	7,98	0,00	6,25
17 a 20 semanas	0,00	3,61	2,99	2,01	3,89	7,01	11,27	11,11	4,19
21 o más semanas	0,00	1,27	1,04	1,89	3,09	4,32	4,23	5,56	2,40
Total	100,00	100,00	100,00	100,00	100,00	100,00	100,00	100,00	100,00

Tabla CyL 9.- Según grupo de edad y motivo interrupción

Frecuencia	< 15 a	15 a 19	20 a 24	25 a 29	30 a 34	35 a 39	40 a 44	> 45 a.	Total
A petición de la mujer	15	435	719	739	658	468	166	15	3.215
Grave riesgo para la vida o salud de la embarazada	0	32	40	25	34	28	6	1	166
Riesgo de graves anomalías en el feto	0	5	12	28	53	58	39	2	197
Anomalías fetales incompatibles con la vida o enfermedades extremadamente grave e incurable del feto	0	0	0	3	2	2	2	0	9
Total	15	472	771	795	747	556	213	18	3.587

Porcentaje	< 15 a	15 a 19	20 a 24	25 a 29	30 a 34	35 a 39	40 a 44	> 45 a.	Total
A petición de la mujer	100,00	92,16	93,26	92,96	88,09	84,17	77,93	83,33	89,63
Grave riesgo para la vida o salud de la embarazada	0,00	6,78	5,19	3,14	4,55	5,04	2,82	5,56	4,63
Riesgo de graves anomalías en el feto	0,00	1,06	1,56	3,52	7,10	10,43	18,31	11,11	5,49
Anomalías fetales incompatibles con la vida o enfermedades extremadamente grave e incurable del feto	0,00	0,00	0,00	0,38	0,27	0,36	0,94	0,00	0,25
Total	100,00	100,00	100,00	100,00	100,00	100,00	100,00	100,00	100,00

Tabla CyL 10.- Según grupo de edad y método intervención

Frecuencia	< 15 a	15 a 19	20 a 24	25 a 29	30 a 34	35 a 39	40 a 44	> 45 a.	Total
Dilatación y evacuación	2	40	68	72	69	60	25	1	337
Dilatación y aspiración	13	414	679	705	660	476	177	17	3.141
Mifepristona	0	25	28	31	28	37	18	2	169
Prostaglandinas	0	31	50	44	53	60	32	2	272
Otros/No consta	0	1	4	4	3	2	2	0	16
Total	15	511	829	856	813	635	254	22	3.935

Porcentaje	< 15 a	15 a 19	20 a 24	25 a 29	30 a 34	35 a 39	40 a 44	> 45 a.	Total
Dilatación y evacuación	13,33	7,83	8,20	8,41	8,49	9,45	9,84	4,55	8,56
Dilatación y aspiración	86,67	81,02	81,91	82,36	81,18	74,96	69,69	77,27	79,82
Mifepristona	0,00	4,89	3,38	3,62	3,44	5,83	7,09	9,09	4,29
Prostaglandinas	0,00	6,07	6,03	5,14	6,52	9,45	12,60	9,09	6,91
Otros/No consta	0,00	0,20	0,48	0,47	0,37	0,31	0,79	0,00	0,41
Total	100,0	100,0	100,0	100,0	100,0	100,0	100,0	100,0	100,0

Tabla CyL 11.- Según nivel de instrucción y situación laboral de la mujer

Frecuencia	Nivel de Instrucción							Total
	1º Analfabeta	1º grado	ESO	Bachiller /FP	Universitario	No clasificado	No consta	
Trabajadora cuenta propia	1	13	51	29	27			121
Trabajadora cuenta ajena	12	276	755	429	328	8	5	1.813
Pensionista	1	4	7	9	6	2	3	32
Estudiante		37	193	184	108	1	4	527
Parada o busca primer empleo	6	108	237	122	46	1	3	523
Trabajo doméstico no remunerado	7	131	263	45	26		3	475
Otras	2	19	33	12	9		1	76
No consta		5	6		2		2	15
Total	29	593	1.545	830	552	12	21	3.582

Porcentaje	Nivel de Instrucción							Total
	1º Analfabeta	1º grado	ESO	Bachiller /FP	Universitario	No clasificado	No consta	
Trabajadora cuenta propia	3,45	2,19	3,30	3,49	4,89	0,00	0,00	3,38
Trabajadora cuenta ajena	41,38	46,54	48,87	51,69	59,42	66,67	23,81	50,61
Pensionista	3,45	0,67	0,45	1,08	1,09	16,67	14,29	0,89
Estudiante	0,00	6,24	12,49	22,17	19,57	8,33	19,05	14,71
Parada o busca primer empleo	20,69	18,21	15,34	14,70	8,33	8,33	14,29	14,60
Trabajo doméstico no remunerado	24,14	22,09	17,02	5,42	4,71	0,00	14,29	13,26
Otras	6,90	3,20	2,14	1,45	1,63	0,00	4,76	2,12
No consta	0,00	0,84	0,39	0,00	0,36	0,00	9,52	0,42
Total	100,00	100,00	100,00	100,00	100,00	100,00	100,00	100,00

Tabla CyL 12.- Según nivel de instrucción y método anticonceptivo

Frecuencia	1º		Bachiller		Universitario	No clasificado	No consta	Total
	Analfabeta	grado	ESO	/FP				
Naturales		8	8	11	1			28
Barrera	4	231	645	392	293	8	6	1.579
Mecánicos	1	7	22	7	3			40
Hormonales	3	107	324	173	94		4	705
Definitivos			4	1	1			6
Otros	2	3	16	24	10	1	4	60
No consta	19	237	526	222	150	3	7	1.164
Total	29	593	1.545	830	552	12	21	3.582

Porcentaje	1º		Bachiller		Universitario	No clasificado	No consta	Total
	Analfabeta	grado	ESO	/FP				
Naturales	0,00	1,35	0,52	1,33	0,18	0,00	0,00	0,78
Barrera	13,79	38,95	41,75	47,23	53,08	66,67	28,57	44,08
Mecánicos	3,45	1,18	1,42	0,84	0,54	0,00	0,00	1,12
Hormonales	10,34	18,04	20,97	20,84	17,03	0,00	19,05	19,68
Definitivos	0,00	0,00	0,26	0,12	0,18	0,00	0,00	0,17
Otros	6,90	0,51	1,04	2,89	1,81	8,33	19,05	1,68
No consta	65,52	39,97	34,05	26,75	27,17	25,00	33,33	32,50
Total	100,00	100,00	100,00	100,00	100,00	100,00	100,00	100,00

Tabla CyL 13.- Según nivel de instrucción y lugar de información

Frecuencia	1º		Bachiller		Universitario	No clasificado	No consta	Total
	Analfabeta	grado	ESO	/FP				
Centro sanitario público	24	389	910	376	226	5	12	1.942
Centro sanitario privado	1	27	164	81	63	2	2	340
Teléfono de información		4	2	4				10
Amigos familiares	3	69	199	109	66		3	449
Medios de comunicación		4	18	20	9			51
Internet	1	41	172	156	132	4		506
No consta		59	80	84	56	1	4	284
Total	29	593	1.545	830	552	12	21	3.582

Porcentaje	1º		Bachiller		Universitario	No clasificado	No consta	Total
	Analfabeta	grado	ESO	/FP				
Centro sanitario público	82,76	65,60	58,90	45,30	40,94	41,67	57,14	54,22
Centro sanitario privado	3,45	4,55	10,61	9,76	11,41	16,67	9,52	9,49
Teléfono de información	0,00	0,67	0,13	0,48	0,00	0,00	0,00	0,28
Amigos familiares	10,34	11,64	12,88	13,13	11,96	0,00	14,29	12,53
Medios de comunicación	0,00	0,67	1,17	2,41	1,63	0,00	0,00	1,42
Internet	3,45	6,91	11,13	18,80	23,91	33,33	0,00	14,13
No consta	0,00	9,95	5,18	10,12	10,14	8,33	19,05	7,93
Total	100,00	100,00	100,00	100,00	100,00	100,00	100,00	100,00

Tabla CyL 14.- Según nivel de instrucción y semana de gestación

Frecuencia	Nivel de instrucción							Total
	Analfabeta	1º grado	ESO	Bachiller /FP	Universitario	No clasificado	No consta	
8 o menos semanas	11	317	880	513	357	8	10	2.096
9 a 12 semanas	10	202	476	222	105	2	9	1.026
13 a 16 semanas	3	50	98	42	28	1	2	224
17 a 20 semanas	3	15	60	37	34	1	0	150
21 o más semanas	2	9	31	16	28	0	0	86
<b>Total</b>	<b>29</b>	<b>593</b>	<b>1.545</b>	<b>830</b>	<b>552</b>	<b>12</b>	<b>21</b>	<b>3.582</b>

Porcentaje	Nivel de instrucción							Total
	Analfabeta	1º grado	ESO	Bachiller /FP	Universitario	No clasificado	No consta	
8 o menos semanas	37,93	53,46	56,96	61,81	64,67	66,67	47,62	58,51
9 a 12 semanas	34,48	34,06	30,81	26,75	19,02	16,67	42,86	28,64
13 a 16 semanas	10,34	8,43	6,34	5,06	5,07	8,33	9,52	6,25
17 a 20 semanas	10,34	2,53	3,88	4,46	6,16	8,33	0,00	4,19
21 o más semanas	6,90	1,52	2,01	1,93	5,07	0,00	0,00	2,40
<b>Total</b>	<b>100,00</b>	<b>100,00</b>	<b>100,00</b>	<b>100,00</b>	<b>100,00</b>	<b>100,00</b>	<b>100,00</b>	<b>100,00</b>

Tabla CyL 15.- Según nivel de instrucción y motivo de la interrupción

Frecuencia	Nivel de instrucción							Total
	Analfabeta	1º grado	ESO	Bachiller /FP	Universitario	No clasificado	No consta	
A petición de la mujer	21	547	1409	747	461	10	20	3.215
Grave riesgo para la vida o salud de la embarazada	4	30	68	40	23		1	166
Riesgo de graves anomalías en el feto	3	16	69	40	67	2		197
Anomalías fetales incompatibles con la vida o enfermedades extremadamente grave e incurable del feto	1		2	5	1			9
<b>Total</b>	<b>29</b>	<b>593</b>	<b>1.548</b>	<b>832</b>	<b>552</b>	<b>12</b>	<b>21</b>	<b>3.587</b>

Porcentaje	Nivel de instrucción							Total
	Analfabeta	1º grado	ESO	Bachiller /FP	Universitario	No clasificado	No consta	
A petición de la mujer	72,41	92,24	91,02	89,78	83,51	83,33	95,24	89,63
Grave riesgo para la vida o salud de la embarazada	13,79	5,06	4,39	4,81	4,17	0,00	4,76	4,63
Riesgo de graves anomalías en el feto	10,34	2,70	4,46	4,81	12,14	16,67	0,00	5,49
Anomalías fetales incompatibles con la vida o enfermedades extremadamente grave e incurable del feto	3,45	0,00	0,13	0,60	0,18	0,00	0,00	0,25
<b>Total</b>	<b>100,00</b>	<b>100,00</b>	<b>100,00</b>	<b>100,00</b>	<b>100,00</b>	<b>100,00</b>	<b>100,00</b>	<b>100,00</b>

## Interrupción Voluntaria del Embarazo en Ávila. Año 2011

Tabla AV 1.1.- Según grupo de edad y convivencia con hijos

	< 15 a	15 a 19	20 a 24	25 a 29	30 a 34	35 a 39	40 a 44	> 45 a.	Total
Sola	0	1	4	2	2	2	4	1	16
Pareja	0	2	9	19	14	14	7	1	66
Con padres/familiares	0	2	3	0	1	2	0	1	9
Otras personas	0	0	1	0	0	0	0	0	1
No consta	0	0	0	0	1	0	0	0	1
Total	0	5	17	21	18	18	11	3	93

Tabla AV1.2.- Según grupo de edad y convivencia sin hijos

	< 15 a	15 a 19	20 a 24	25 a 29	30 a 34	35 a 39	40 a 44	> 45 a.	Total
Sola	0	2	8	6	1	3	0	0	20
Pareja	0	4	10	4	6	3	1	0	28
Con padres/familiares	0	12	12	5	3	1	0	0	33
Otras personas	0	0	1	0	0	1	0	0	2
No consta	0	0	0	0	0	0	0	0	0
Total	0	18	31	15	10	8	1	0	83

Tabla AV 1.3.- Según grupo de edad y convivencia no consta hijos

	< 15 a	15 a 19	20 a 24	25 a 29	30 a 34	35 a 39	40 a 44	> 45 a.	Total
Sola	0	0	0	1	0	0	0	0	1
Pareja	0	1	0	0	0	0	0	0	1
Con padres/familiares	0	0	0	0	0	0	0	0	0
Otras personas	0	0	0	0	0	0	0	0	0
No consta	0	0	0	0	0	0	0	0	0
Total	0	1	0	1	0	0	0	0	2

Tabla AV 2.- Según grupo de edad y nivel de instrucción

Frecuencia	< 15 a	15 a 19	20 a 24	25 a 29	30 a 34	35 a 39	40 a 44	> 45 a.	Total
Analfabeta	0	0	0	0	1	0	0	0	1
Primer grado	0	5	10	4	7	4	4	0	34
ESO y equivalente	0	14	27	21	11	9	3	3	88
Bachillerato y ciclos de FP	0	5	5	8	5	8	3	0	34
Escuelas universitarias y facultades	0	0	6	4	4	5	2	0	21
No clasificables por grado y no bien especificadas	0	0	0	0	0	0	0	0	0
No consta	0	0	0	0	0	0	0	0	0
Total	0	24	48	37	28	26	12	3	178

Porcentaje	< 15 a	15 a 19	20 a 24	25 a 29	30 a 34	35 a 39	40 a 44	> 45 a.	Total
Analfabeta	0,00	0,00	0,00	0,00	3,57	0,00	0,00	0,00	0,56
Primer grado	0,00	20,83	20,83	10,81	25,00	15,38	33,33	0,00	19,10
ESO y equivalente	0,00	58,33	56,25	56,76	39,29	34,62	25,00	100,00	49,44
Bachillerato y ciclos de FP	0,00	20,83	10,42	21,62	17,86	30,77	25,00	0,00	19,10
Escuelas universitarias y facultades	0,00	0,00	12,50	10,81	14,29	19,23	16,67	0,00	11,80
No clasificables por grado y no bien especificadas	0,00	0,00	0,00	0,00	0,00	0,00	0,00	0,00	0,00
No consta	0,00	0,00	0,00	0,00	0,00	0,00	0,00	0,00	0,00
Total	0,00	100,00	100,00	100,00	100,00	100,00	100,00	100,00	100,00



Tabla AV 3.- Según grupo de edad y tipo de habitad

Habitantes	< 15 a	15 a 19	20 a 24	25 a 29	30 a 34	35 a 39	40 a 44	> 45 a.	Total N	Total %
10.000 y menos	0	10	20	20	14	16	4	1	85	47,75
10.001 a 50.000	0	0	0	0	0	0	0	0	0	0,00
50.001 a 500.000	0	14	28	17	14	10	8	2	93	52,25
Total	0	24	48	37	28	26	12	3	178	100,00

Tabla AV 4.- Según grupo de edad y número hijos vivos actualmente

	< 15 a	15 a 19	20 a 24	25 a 29	30 a 34	35 a 39	40 a 44	> 45 a.	Total N	Total %
Ninguno	0	18	31	16	10	5	1	0	81	45,51
1	0	6	12	10	8	9	4	0	49	27,53
2	0	0	2	8	3	11	4	2	30	16,85
3	0	0	2	3	6	0	3	1	15	8,43
4	0	0	1	0	1	1	0	0	3	1,69
Total	0	24	48	37	28	26	12	3	178	100,00

Tabla AV 5.- Según grupo de edad y nº de abortos voluntarios anteriores al actual

	< 15 a	15 a 19	20 a 24	25 a 29	30 a 34	35 a 39	40 a 44	> 45 a.	Total N	Total %
Ninguno	0	21	34	27	16	13	10	3	124	69,66
1	0	2	13	6	3	12	1	0	37	20,79
2	0	1	0	4	4	0	0	0	9	5,06
3	0	0	1	0	3	1	0	0	5	2,81
4	0	0	0	0	0	0	0	0	0	0,00
5	0	0	0	0	1	0	0	0	1	0,56
6	0	0	0	0	0	0	1	0	1	0,56
7	0	0	0	0	1	0	0	0	1	0,56
Total	0	24	48	37	28	26	12	3	178	100,00

Tabla AV 6.- Según grupo de edad y métodos anticonceptivos

Frecuencia	< 15 a	15 a 19	20 a 24	25 a 29	30 a 34	35 a 39	40 a 44	> 45 a.	Total
Naturales	0	1	0	0	1	0	0	0	2
Barrera	0	11	25	15	7	8	5	1	72
Mecánicos	0	0	1	0	1	1	0	0	3
Hormonales	0	5	7	8	6	6	1	1	34
Métodos definitivos	0	0	0	0	0	0	0	0	0
Otros métodos	0	0	0	0	1	2	0	0	3
No utiliza	0	7	15	14	12	9	6	1	64
Total	0	24	48	37	28	26	12	3	178

Porcentaje	< 15 a	15 a 19	20 a 24	25 a 29	30 a 34	35 a 39	40 a 44	> 45 a.	Total
Naturales	0,00	4,17	0,00	0,00	3,57	0,00	0,00	0,00	1,12
Barrera	0,00	45,83	52,08	40,54	25,00	30,77	41,67	33,33	40,45
Mecánicos	0,00	0,00	2,08	0,00	3,57	3,85	0,00	0,00	1,69
Hormonales	0,00	20,83	14,58	21,62	21,43	23,08	8,33	33,33	19,10
Métodos definitivos	0,00	0,00	0,00	0,00	0,00	0,00	0,00	0,00	0,00
Otros métodos	0,00	0,00	0,00	0,00	3,57	7,69	0,00	0,00	1,69
No utiliza	0,00	29,17	31,25	37,84	42,86	34,62	50,00	33,33	35,96
Total	0,00	100,00	100,00	100,00	100,00	100,00	100,00	100,00	100,00

Tabla AV 7.- Según grupo de edad y lugar de información

Frecuencia	< 15 a	15 a 19	20 a 24	25 a 29	30 a 34	35 a 39	40 a 44	> 45 a.	Total
Centro sanitario público	0	15	33	26	16	18	10	3	121
Centro sanitario privado	0	2	1	1	2	1	0	0	7
Teléfono de información	0	0	0	0	0	0	0	0	0
Amigos familiares	0	3	3	2	2	0	0	0	10
Medios de comunicación	0	0	0	1	0	0	0	0	1
Internet	0	3	7	3	5	3	1	0	22
No consta	0	1	4	4	3	4	1	0	17
Total	0	24	48	37	28	26	12	3	178

Porcentaje	< 15 a	15 a 19	20 a 24	25 a 29	30 a 34	35 a 39	40 a 44	> 45 a.	Total
Centro sanitario público	0,00	62,50	68,75	70,27	57,14	69,23	83,33	100,00	67,98
Centro sanitario privado	0,00	8,33	2,08	2,70	7,14	3,85	0,00	0,00	3,93
Teléfono de información	0,00	0,00	0,00	0,00	0,00	0,00	0,00	0,00	0,00
Amigos familiares	0,00	12,50	6,25	5,41	7,14	0,00	0,00	0,00	5,62
Medios de comunicación	0,00	0,00	0,00	2,70	0,00	0,00	0,00	0,00	0,56
Internet	0,00	12,50	14,58	8,11	17,86	11,54	8,33	0,00	12,36
No consta	0,00	4,17	8,33	10,81	10,71	15,38	8,33	0,00	9,55
Total	0,00	100,00	100,00	100,00	100,00	100,00	100,00	100,00	100,00

Tabla AV 8.- Según grupo de edad y semana de gestación

Frecuencia	< 15 a	15 a 19	20 a 24	25 a 29	30 a 34	35 a 39	40 a 44	> 45 a.	Total
8 o menos semanas	0	13	24	18	12	15	5	3	90
9 a 12 semanas	0	10	18	16	8	5	4	0	61
13 a 16 semanas	0	0	3	2	4	3	0	0	12
17 a 20 semanas	0	1	1	0	3	2	2	0	9
21 o más semanas	0	0	2	1	1	1	1	0	6
Total	0	24	48	37	28	26	12	3	178

Porcentaje	< 15 a	15 a 19	20 a 24	25 a 29	30 a 34	35 a 39	40 a 44	> 45 a.	Total
8 o menos semanas	0,00	54,17	50,00	48,65	42,86	57,69	41,67	100,00	50,56
9 a 12 semanas	0,00	41,67	37,50	43,24	28,57	19,23	33,33	0,00	34,27
13 a 16 semanas	0,00	0,00	6,25	5,41	14,29	11,54	0,00	0,00	6,74
17 a 20 semanas	0,00	4,17	2,08	0,00	10,71	7,69	16,67	0,00	5,06
21 o más semanas	0,00	0,00	4,17	2,70	3,57	3,85	8,33	0,00	3,37
Total	0,00	100,00	100,00	100,00	100,00	100,00	100,00	100,00	100,00

Tabla AV 9.- Según grupo de edad y motivo interrupción

Frecuencia	< 15 a	15 a 19	20 a 24	25 a 29	30 a 34	35 a 39	40 a 44	> 45 a.	Total
A petición de la mujer	0	22	43	34	20	20	9	3	151
Grave riesgo para la vida o salud de la embarazada	0	2	5	1	3	4	0	0	15
Riesgo de graves anomalías en el feto	0	0	1	2	5	1	3	0	12
Anomalías fetales incompatibles con la vida o enfermedades extremadamente grave e incurable del feto	0	0	0	0	0	1	0	0	1
Total	0	24	49	37	28	26	12	3	179

Porcentaje	< 15 a	15 a 19	20 a 24	25 a 29	30 a 34	35 a 39	40 a 44	> 45 a.	Total
A petición de la mujer	0,00	91,67	87,76	91,89	71,43	76,92	75,00	100,00	84,36
Grave riesgo para la vida o salud de la embarazada	0,00	8,33	10,20	2,70	10,71	15,38	0,00	0,00	8,38
Riesgo de graves anomalías en el feto	0,00	0,00	2,04	5,41	17,86	3,85	25,00	0,00	6,70
Anomalías fetales incompatibles con la vida o enfermedades extremadamente grave e incurable del feto	0,00	0,00	0,00	0,00	0,00	3,85	0,00	0,00	0,56
Total	0,00	100,00	100,00	100,00	100,00	100,00	100,00	100,00	100,00

Tabla AV 10.- Según grupo de edad y método intervención

Frecuencia	< 15 a	15 a 19	20 a 24	25 a 29	30 a 34	35 a 39	40 a 44	> 45 a.	Total
Dilatación y evacuación	0	2	1	1	3	7	4	0	18
Dilatación y aspiración	0	22	45	36	25	19	8	3	158
Mifepristona	0	0	2	1	1	2	3	0	9
Prostaglandinas	0	0	5	3	3	3	3	0	17
Otros/No consta	0	0	0	0	0	0	0	0	0
Total	0	24	53	41	32	31	18	3	202

Porcentaje	< 15 a	15 a 19	20 a 24	25 a 29	30 a 34	35 a 39	40 a 44	> 45 a.	Total
Dilatación y evacuación	0,00	8,33	1,89	2,44	9,38	22,58	22,22	0,00	8,91
Dilatación y aspiración	0,00	91,67	84,91	87,80	78,13	61,29	44,44	100,00	78,22
Mifepristona	0,00	0,00	3,77	2,44	3,13	6,45	16,67	0,00	4,46
Prostaglandinas	0,00	0,00	9,43	7,32	9,38	9,68	16,67	0,00	8,42
Otros/No consta	0,00	0,00	0,00	0,00	0,00	0,00	0,00	0,00	0,00
Total	0,00	100,00	100,00	100,00	100,00	100,00	100,00	100,00	100,00

Tabla AV 11.- Según nivel de instrucción y situación laboral de la mujer

Frecuencia	1º		Bachiller		Universitario	No clasificado	No consta	Total
	Analfabeta	grado	ESO	/FP				
Trabajadora cuenta propia	1		2	2	1	0	0	6
Trabajadora cuenta ajena	0	18	44	17	11	0	0	90
Pensionista	0		1	2		0	0	3
Estudiante	0	2	10	7	3	0	0	22
Parada o busca primer empleo	0	6	9	5	2	0	0	22
Trabajo doméstico no remunerado	0	7	19	1	2	0	0	29
Otras	0	1	3		1	0	0	5
No consta	0				1	0	0	1
Total	1	34	88	34	21	0	0	178

Porcentaje	1º		Bachiller		Universitario	No clasificado	No consta	Total
	Analfabeta	grado	ESO	/FP				
Trabajadora cuenta propia	100,00	0,00	2,27	5,88	4,76	0,00	0,00	3,37
Trabajadora cuenta ajena	0,00	52,94	50,00	50,00	52,38	0,00	0,00	50,56
Pensionista	0,00	0,00	1,14	5,88	0,00	0,00	0,00	1,69
Estudiante	0,00	5,88	11,36	20,59	14,29	0,00	0,00	12,36
Parada o busca primer empleo	0,00	17,65	10,23	14,71	9,52	0,00	0,00	12,36
Trabajo doméstico no remunerado	0,00	20,59	21,59	2,94	9,52	0,00	0,00	16,29
Otras	0,00	2,94	3,41	0,00	4,76	0,00	0,00	2,81
No consta	0,00	0,00	0,00	0,00	4,76	0,00	0,00	0,56
Total	100,00	100,00	100,00	100,00	100,00	0,00	0,00	100,00

Tabla AV 12.- Según nivel de instrucción y método anticonceptivo

Frecuencia	1º		Bachiller		Universitario	No clasificado	No consta	Total
	Analfabeta	grado	ESO	/FP				
Naturales	0	0	2	0	0	0	0	2
Barrera	0	15	38	8	11	0	0	72
Mecánicos	1	1	1	0	0	0	0	3
Hormonales	0	4	20	6	4	0	0	34
Definitivos	0	0	0	0	0	0	0	0
Otros	0	0	1	2	0	0	0	3
No consta	0	14	26	18	6	0	0	64
Total	1	34	88	34	21	0	0	178

Porcentaje	1º		Bachiller		Universitario	No clasificado	No consta	Total
	Analfabeta	grado	ESO	/FP				
Naturales	0,00	0,00	2,27	0,00	0,00	0,00	0,00	1,12
Barrera	0,00	44,12	43,18	23,53	52,38	0,00	0,00	40,45
Mecánicos	100,00	2,94	1,14	0,00	0,00	0,00	0,00	1,69
Hormonales	0,00	11,76	22,73	17,65	19,05	0,00	0,00	19,10
Definitivos	0,00	0,00	0,00	0,00	0,00	0,00	0,00	0,00
Otros	0,00	0,00	1,14	5,88	0,00	0,00	0,00	1,69
No consta	0,00	41,18	29,55	52,94	28,57	0,00	0,00	35,96
Total	100,00	100,00	100,00	100,00	100,00	0,00	0,00	100,00

Tabla 13.- Según nivel de instrucción y lugar de información

Frecuencia	1º		Bachiller		Universitario	No clasificado	No consta	Total
	Analfabeta	grado	ESO	/FP				
Centro sanitario público	0	24	70	19	8	0	0	121
Centro sanitario privado	0	0	2	2	3	0	0	7
Teléfono de información	0	0	0	0	0	0	0	0
Amigos familiares	0	3	3	2	2	0	0	10
Medios de comunicación	0	0	0	1	0	0	0	1
Internet	1	4	7	5	5	0	0	22
No consta	0	3	6	5	3	0	0	17
Total	1	34	88	34	21	0	0	178

Porcentaje	1º		Bachiller		Universitario	No clasificado	No consta	Total
	Analfabeta	grado	ESO	/FP				
Centro sanitario público	0,00	70,59	79,55	55,88	38,10	0,00	0,00	67,98
Centro sanitario privado	0,00	0,00	2,27	5,88	14,29	0,00	0,00	3,93
Teléfono de información	0,00	0,00	0,00	0,00	0,00	0,00	0,00	0,00
Amigos familiares	0,00	8,82	3,41	5,88	9,52	0,00	0,00	5,62
Medios de comunicación	0,00	0,00	0,00	2,94	0,00	0,00	0,00	0,56
Internet	100,00	11,76	7,95	14,71	23,81	0,00	0,00	12,36
No consta	0,00	8,82	6,82	14,71	14,29	0,00	0,00	9,55
Total	100,00	100,00	100,00	100,00	100,00	0,00	0,00	100,00

Tabla AV 14.- Según nivel de instrucción y semana de gestación

Frecuencia	1º		Bachiller		Universitario	No clasificado	No consta	Total
	Analfabeta	grado	ESO	/FP				
8 o menos semanas	0	16	45	18	11	0	0	90
9 a 12 semanas	1	16	31	10	3	0	0	61
13 a 16 semanas	0	1	5	4	2	0	0	12
17 a 20 semanas	0	1	5	1	2	0	0	9
21 o más semanas	0	0	2	1	3	0	0	6
Total	1	34	88	34	21	0	0	178

Porcentaje	1º		Bachiller		Universitario	No clasificado	No consta	Total
	Analfabeta	grado	ESO	/FP				
8 o menos semanas	0,00	47,06	51,14	52,94	52,38	0,00	0,00	50,56
9 a 12 semanas	100,00	47,06	35,23	29,41	14,29	0,00	0,00	34,27
13 a 16 semanas	0,00	2,94	5,68	11,76	9,52	0,00	0,00	6,74
17 a 20 semanas	0,00	2,94	5,68	2,94	9,52	0,00	0,00	5,06
21 o más semanas	0,00	0,00	2,27	2,94	14,29	0,00	0,00	3,37
Total	100,00	100,00	100,00	100,00	100,00	0,00	0,00	100,00

Tabla AV 15.- Según nivel de instrucción y motivo de la interrupción

Frecuencia	1º		Bachiller		Universitario	No clasificado	No consta	Total
	Analfabeta	grado	ESO	/FP				
A petición de la mujer	1	30	78	28	14	0	0	151
Grave riesgo para la vida o salud de la embarazada	0	2	5	4	4	0	0	15
Riesgo de graves anomalías en el feto	0	2	6	1	3	0	0	12
Anomalías fetales incompatibles con la vida o enfermedades extremadamente grave e incurable del feto	0			1	0	0	0	1
Total	1	34	89	34	21	0	0	179

Porcentaje	1º		Bachiller		Universitario	No clasificado	No consta	Total
	Analfabeta	grado	ESO	/FP				
A petición de la mujer	100,00	88,24	87,64	82,35	66,67	0,00	0,00	84,36
Grave riesgo para la vida o salud de la embarazada	0,00	5,88	5,62	11,76	19,05	0,00	0,00	8,38
Riesgo de graves anomalías en el feto	0,00	5,88	6,74	2,94	14,29	0,00	0,00	6,70
Anomalías fetales incompatibles con la vida o enfermedades extremadamente grave e incurable del feto	0,00	0,00	0,00	2,94	0,00	0,00	0,00	0,56
Total	100,00	100,00	100,00	100,00	100,00	0,00	0,00	100,00

## Interrupción Voluntaria del Embarazo en Burgos. Año 2011

Tabla BU 1.1.- Según grupo de edad y convivencia con hijos

	< 15 a	15 a 19	20 a 24	25 a 29	30 a 34	35 a 39	40 a 44	> 45 a.	Total
Sola	0	0	6	9	6	8	1	0	30
Pareja	0	3	20	50	54	41	24	1	193
Con padres/familiares	0	3	2	3	2	2	1	0	13
Otras personas	0	0	1	3	1	1	0	0	6
No consta	0	0	0	0	0	0	0	0	0
Total	0	6	29	65	63	52	26	1	242

Tabla BU 1.2.- Según grupo de edad y convivencia sin hijos

	< 15 a	15 a 19	20 a 24	25 a 29	30 a 34	35 a 39	40 a 44	> 45 a.	Total
Sola	0	10	22	9	14	7	0	3	65
Pareja	0	6	19	19	22	12	4	1	83
Con padres/familiares	4	43	24	14	9	0	0	0	94
Otras personas	0	2	5	2	0	0	0	0	9
No consta	0	0	0	1	0	0	0	0	1
Total	4	61	70	45	45	19	4	4	252

Tabla 1.3.- Según grupo de edad y convivencia no consta hijos

	< 15 a	15 a 19	20 a 24	25 a 29	30 a 34	35 a 39	40 a 44	> 45 a.	Total
Sola	0	0	0	0	0	0	0	0	0
Pareja	0	0	0	1	0	0	1	0	2
Con padres/familiares	0	2	0	1	0	0	0	0	3
Otras personas	0	0	0	0	0	0	1	0	1
No consta	0	0	0	0	0	0	0	0	0
Total	0	2	0	2	0	0	2	0	6

Tabla BU 2.- Según grupo de edad y nivel de instrucción

Frecuencia	< 15 a	15 a 19	20 a 24	25 a 29	30 a 34	35 a 39	40 a 44	> 45 a.	Total
Analfabeta	0	1	0	1	1	1	1	0	5
Primer grado	0	8	23	26	20	10	5	0	92
ESO y equivalente	4	33	47	54	52	33	13	1	237
Bachillerato y ciclos de FP	0	25	14	17	16	9	4	1	86
Escuelas universitarias y facultades	0	2	14	13	17	18	7	3	74
No clasificables por grado y no bien especificadas	0	0	0	1	1	0	2	0	4
No consta	0	0	1	0	1	0	0	0	2
Total	4	69	99	112	108	71	32	5	500

Porcentaje	< 15 a	15 a 19	20 a 24	25 a 29	30 a 34	35 a 39	40 a 44	> 45 a.	Total
Analfabeta	0,00	1,45	0,00	0,89	0,93	1,41	3,13	0,00	1,00
Primer grado	0,00	11,59	23,23	23,21	18,52	14,08	15,63	0,00	18,40
ESO y equivalente	100,00	47,83	47,47	48,21	48,15	46,48	40,63	20,00	47,40
Bachillerato y ciclos de FP	0,00	36,23	14,14	15,18	14,81	12,68	12,50	20,00	17,20
Escuelas universitarias y facultades	0,00	2,90	14,14	11,61	15,74	25,35	21,88	60,00	14,80
No clasificables por grado y no bien especificadas	0,00	0,00	0,00	0,89	0,93	0,00	6,25	0,00	0,80
No consta	0,00	0,00	1,01	0,00	0,93	0,00	0,00	0,00	0,40
Total	100,00	100,00	100,00	100,00	100,00	100,00	100,00	100,00	100,00

Tabla BU 3.- Según grupo de edad y tipo de habitad

Habitantes	< 15 a	15 a 19	20 a 24	25 a 29	30 a 34	35 a 39	40 a 44	> 45 a.	Total N	Total %
10.000 y menos	0	16	13	27	20	19	8	0	103	20,60
10.001 a 50.000	2	9	12	16	17	10	7	1	74	14,80
50.001 a 500.000	2	44	74	69	71	42	17	4	323	64,60
Total	4	69	99	112	108	71	32	5	500	100,00

Tabla BU 4.- Según grupo de edad y número hijos vivos actualmente

	< 15 a	15 a 19	20 a 24	25 a 29	30 a 34	35 a 39	40 a 44	> 45 a.	Total N	Total %
Ninguno	4	63	69	48	45	18	4	4	255	51,00
1	0	5	22	37	30	18	10	0	122	24,40
2	0	1	8	21	23	24	12	1	90	18,00
3	0	0	0	6	7	9	5	0	27	5,40
4	0	0	0	0	2	0	1	0	3	0,60
5	0	0	0	0	1	0	0	0	1	0,20
6	0	0	0	0	0	1	0	0	1	0,20
7	0	0	0	0	0	1	0	0	1	0,20
Total	4	69	99	112	108	71	32	5	500	100,00

Tabla BU 5.- Según grupo de edad y nº de abortos voluntarios anteriores al actual

	< 15 a	15 a 19	20 a 24	25 a 29	30 a 34	35 a 39	40 a 44	> 45 a.	Total N	Total %
Ninguno	4	61	75	67	73	51	26	4	361	72,20
1	0	8	18	32	21	9	4	1	93	18,60
2	0	0	5	9	10	7	0	0	31	6,20
3	0	0	1	4	3	4	1	0	13	2,60
4	0	0	0	0	0	0	0	0	0	0,00
5	0	0	0	0	1	0	0	0	1	0,20
6	0	0	0	0	0	0	1	0	1	0,20
Total	4	69	99	112	108	71	32	5	500	100,00

Tabla BU 6.- Según grupo de edad y métodos anticonceptivos

Frecuencia	< 15 a	15 a 19	20 a 24	25 a 29	30 a 34	35 a 39	40 a 44	> 45 a.	Total
Naturales	0	1	0	0	1	0	0	0	2
Barrera	4	40	49	56	51	29	8	0	237
Mecánicos	0	0	1	1	0	1	0	0	3
Hormonales	0	1	19	28	19	12	6	2	87
Métodos definitivos	0	0	0	0	0	0	0	0	0
Otros métodos	0	0	0	1	0	0	0	0	1
No utiliza	0	27	30	26	37	29	18	3	170
Total	4	69	99	112	108	71	32	5	500

Porcentaje	< 15 a	15 a 19	20 a 24	25 a 29	30 a 34	35 a 39	40 a 44	> 45 a.	Total
Naturales	0,00	1,45	0,00	0,00	0,93	0,00	0,00	0,00	0,40
Barrera	100,00	57,97	49,49	50,00	47,22	40,85	25,00	0,00	47,40
Mecánicos	0,00	0,00	1,01	0,89	0,00	1,41	0,00	0,00	0,60
Hormonales	0,00	1,45	19,19	25,00	17,59	16,90	18,75	40,00	17,40
Métodos definitivos	0,00	0,00	0,00	0,00	0,00	0,00	0,00	0,00	0,00
Otros métodos	0,00	0,00	0,00	0,89	0,00	0,00	0,00	0,00	0,20
No utiliza	0,00	39,13	30,30	23,21	34,26	40,85	56,25	60,00	34,00
Total	100,00	100,00	100,00	100,00	100,00	100,00	100,00	100,00	100,00



Tabla BU 7.- Según grupo de edad y lugar de información

Frecuencia	< 15 a	15 a 19	20 a 24	25 a 29	30 a 34	35 a 39	40 a 44	> 45 a.	Total
Centro sanitario público	3	51	83	82	80	46	22	2	369
Centro sanitario privado	0	2	2	4	5	9	1	2	25
Teléfono de información	0	0	0	0	0	0	0	0	0
Amigos familiares	0	5	3	7	9	5	1	0	30
Medios de comunicación	0	0	0	0	0	0	0	0	0
Internet	0	9	7	11	8	11	7	1	54
No consta	1	2	4	8	6	0	1	0	22
Total	4	69	99	112	108	71	32	5	500

Porcentaje	< 15 a	15 a 19	20 a 24	25 a 29	30 a 34	35 a 39	40 a 44	> 45 a.	Total
Centro sanitario público	75,00	73,91	83,84	73,21	74,07	64,79	68,75	40,00	73,80
Centro sanitario privado	0,00	2,90	2,02	3,57	4,63	12,68	3,13	40,00	5,00
Teléfono de información	0,00	0,00	0,00	0,00	0,00	0,00	0,00	0,00	0,00
Amigos familiares	0,00	7,25	3,03	6,25	8,33	7,04	3,13	0,00	6,00
Medios de comunicación	0,00	0,00	0,00	0,00	0,00	0,00	0,00	0,00	0,00
Internet	0,00	13,04	7,07	9,82	7,41	15,49	21,88	20,00	10,80
No consta	25,00	2,90	4,04	7,14	5,56	0,00	3,13	0,00	4,40
Total	100,00	100,00	100,00	100,00	100,00	100,00	100,00	100,00	100,00

Tabla BU 8.- Según grupo de edad y semana de gestación

Frecuencia	< 15 a	15 a 19	20 a 24	25 a 29	30 a 34	35 a 39	40 a 44	> 45 a.	Total
8 o menos semanas	3	46	56	80	69	45	13	3	315
9 a 12 semanas	1	15	28	24	22	14	10	0	114
13 a 16 semanas	0	5	10	2	7	7	3	0	34
17 a 20 semanas	0	3	4	5	7	4	5	2	30
21 o más semanas	0	0	1	1	3	1	1	0	7
Total	4	69	99	112	108	71	32	5	500

Porcentaje	< 15 a	15 a 19	20 a 24	25 a 29	30 a 34	35 a 39	40 a 44	> 45 a.	Total
8 o menos semanas	75,00	66,67	56,57	71,43	63,89	63,38	40,63	60,00	63,00
9 a 12 semanas	25,00	21,74	28,28	21,43	20,37	19,72	31,25	0,00	22,80
13 a 16 semanas	0,00	7,25	10,10	1,79	6,48	9,86	9,38	0,00	6,80
17 a 20 semanas	0,00	4,35	4,04	4,46	6,48	5,63	15,63	40,00	6,00
21 o más semanas	0,00	0,00	1,01	0,89	2,78	1,41	3,13	0,00	1,40
Total	100,00	100,00	100,00	100,00	100,00	100,00	100,00	100,00	100,00

Tabla BU 9.- Según grupo de edad y motivo interrupción

Frecuencia	< 15 a	15 a 19	20 a 24	25 a 29	30 a 34	35 a 39	40 a 44	> 45 a.	Total
A petición de la mujer	4	63	94	104	96	61	24	3	449
Grave riesgo para la vida o salud de la embarazada	0	5	5	3	2	4	0	1	20
Riesgo de graves anomalías en el feto	0	1	0	5	10	6	8	1	31
Anomalías fetales incompatibles con la vida o enfermedades extremadamente grave e incurable del feto	0	0	0	0	0	0	0	0	0
Total	4	69	99	112	108	71	32	5	500

Porcentaje	< 15 a	15 a 19	20 a 24	25 a 29	30 a 34	35 a 39	40 a 44	> 45 a.	Total
A petición de la mujer	100,00	91,30	94,95	92,86	88,89	85,92	75,00	60,00	89,80
Grave riesgo para la vida o salud de la embarazada	0,00	7,25	5,05	2,68	1,85	5,63	0,00	20,00	4,00
Riesgo de graves anomalías en el feto	0,00	1,45	0,00	4,46	9,26	8,45	25,00	20,00	6,20
Anomalías fetales incompatibles con la vida o enfermedades extremadamente grave e incurable del feto	0,00	0,00	0,00	0,00	0,00	0,00	0,00	0,00	0,00
Total	100,00	100,00	100,00	100,00	100,00	100,00	100,00	100,00	100,00

Tabla BU 10.- Según grupo de edad y método intervención

Frecuencia	< 15 a	15 a 19	20 a 24	25 a 29	30 a 34	35 a 39	40 a 44	> 45 a.	Total
Dilatación y evacuación	0	5	6	6	12	3	2	1	35
Dilatación y aspiración	4	63	92	105	96	67	30	4	461
Mifepristona	0	1	0	6	8	3	5	1	24
Prostaglandinas	0	4	7	7	12	9	7	1	47
Otros/No consta	0	0	2	1	1	0	1	0	5
Total	4	73	107	125	129	82	45	7	572

Porcentaje	< 15 a	15 a 19	20 a 24	25 a 29	30 a 34	35 a 39	40 a 44	> 45 a.	Total
Dilatación y evacuación	0,00	6,85	5,61	4,80	9,30	3,66	4,44	14,29	6,12
Dilatación y aspiración	100,00	86,30	85,98	84,00	74,42	81,71	66,67	57,14	80,59
Mifepristona	0,00	1,37	0,00	4,80	6,20	3,66	11,11	14,29	4,20
Prostaglandinas	0,00	5,48	6,54	5,60	9,30	10,98	15,56	14,29	8,22
Otros/No consta	0,00	0,00	1,87	0,80	0,78	0,00	2,22	0,00	0,87
Total	100,00	100,00	100,00	100,00	100,00	100,00	100,00	100,00	100,00

Tabla BU 11.- Según nivel de instrucción y situación laboral de la mujer

Frecuencia	1º		Bachiller		Universitario	No clasificado	No consta	Total
	Analfabeta	grado	ESO	/FP				
Trabajadora cuenta propia	0	1	6	2	5	0	0	14
Trabajadora cuenta ajena	2	53	115	47	45	4	1	267
Pensionista	0	1			0	0	0	1
Estudiante	0	5	31	26	16	0	0	78
Parada o busca primer empleo	1	5	14	7	5	0	0	32
Trabajo doméstico no remunerado	2	22	65	4	3	0	0	96
Otras	0	4	6	0	0	0	1	11
No consta	0	1	0	0	0	0	0	1
Total	5	92	237	86	74	4	2	500

Porcentaje	1º		Bachiller		Universitario	No clasificado	No consta	Total
	Analfabeta	grado	ESO	/FP				
Trabajadora cuenta propia	0,00	1,09	2,53	2,33	6,76	0,00	0,00	2,80
Trabajadora cuenta ajena	40,00	57,61	48,52	54,65	60,81	100,00	50,00	53,40
Pensionista	0,00	1,09	0,00	0,00	0,00	0,00	0,00	0,20
Estudiante	0,00	5,43	13,08	30,23	21,62	0,00	0,00	15,60
Parada o busca primer empleo	20,00	5,43	5,91	8,14	6,76	0,00	0,00	6,40
Trabajo doméstico no remunerado	40,00	23,91	27,43	4,65	4,05	0,00	0,00	19,20
Otras	0,00	4,35	2,53	0,00	0,00	0,00	50,00	2,20
No consta	0,00	1,09	0,00	0,00	0,00	0,00	0,00	0,20
Total	100,00	100,00	100,00	100,00	100,00	100,00	100,00	100,00

Tabla BU 12.- Según nivel de instrucción y método anticonceptivo

Frecuencia	1º		Bachiller		Universitario	No clasificado	No consta	Total
	Analfabeta	grado	ESO	/FP				
Naturales	0	1	0	1	0	0	0	2
Barrera	0	33	110	48	41	3	2	237
Mecánicos	0	1	1	1	0	0	0	3
Hormonales	1	18	40	13	15	0	0	87
Definitivos	0	0	0	0	0	0	0	0
Otros	0	0	0	1	0	0	0	1
No consta	4	39	86	22	18	1	0	170
Total	5	92	237	86	74	4	2	500

Porcentaje	1º		Bachiller		Universitario	No clasificado	No consta	Total
	Analfabeta	grado	ESO	/FP				
Naturales	0,00	1,09	0,00	1,16	0,00	0,00	0,00	0,40
Barrera	0,00	35,87	46,41	55,81	55,41	75,00	100,00	47,40
Mecánicos	0,00	1,09	0,42	1,16	0,00	0,00	0,00	0,60
Hormonales	20,00	19,57	16,88	15,12	20,27	0,00	0,00	17,40
Definitivos	0,00	0,00	0,00	0,00	0,00	0,00	0,00	0,00
Otros	0,00	0,00	0,00	1,16	0,00	0,00	0,00	0,20
No consta	80,00	42,39	36,29	25,58	24,32	25,00	0,00	34,00
Total	100,00	100,00	100,00	100,00	100,00	100,00	100,00	100,00

Tabla BU 13.- Según nivel de instrucción y lugar de información

Frecuencia	1º		Bachiller		Universitario	No clasificado	No consta	Total
	Analfabeta	grado	ESO	/FP				
Centro sanitario público	5	77	186	54	43	2	2	369
Centro sanitario privado	0	3	12	4	5	1	0	25
Teléfono de información	0	0	0	0	0	0	0	0
Amigos familiares	0	5	11	9	5	0	0	30
Medios de comunicación	0	0	0	0	0	0	0	0
Internet	0	2	21	12	18	1	0	54
No consta	0	5	7	7	3	0	0	22
Total	5	92	237	86	74	4	2	500

Porcentaje	1º		Bachiller		Universitario	No clasificado	No consta	Total
	Analfabeta	grado	ESO	/FP				
Centro sanitario público	100,00	83,70	78,48	62,79	58,11	50,00	100,00	73,80
Centro sanitario privado	0,00	3,26	5,06	4,65	6,76	25,00	0,00	5,00
Teléfono de información	0,00	0,00	0,00	0,00	0,00	0,00	0,00	0,00
Amigos familiares	0,00	5,43	4,64	10,47	6,76	0,00	0,00	6,00
Medios de comunicación	0,00	0,00	0,00	0,00	0,00	0,00	0,00	0,00
Internet	0,00	2,17	8,86	13,95	24,32	25,00	0,00	10,80
No consta	0,00	5,43	2,95	8,14	4,05	0,00	0,00	4,40
Total	100,00	100,00	100,00	100,00	100,00	100,00	100,00	100,00

Tabla BU 14.- Según nivel de instrucción y semana de gestación

Frecuencia	1º		Bachiller		Universitario	No clasificado	No consta	Total
	Analfabeta	grado	ESO	/FP				
8 o menos semanas	1	56	146	56	52	3	1	315
9 a 12 semanas	2	28	60	15	8	0	1	114
13 a 16 semanas	1	5	16	7	4	1	0	34
17 a 20 semanas	1	2	14	7	6	0	0	30
21 o más semanas	0	1	1	1	4	0	0	7
Total	5	92	237	86	74	4	2	500

Porcentaje	1º		Bachiller		Universitario	No clasificado	No consta	Total
	Analfabeta	grado	ESO	/FP				
8 o menos semanas	20,00	60,87	61,60	65,12	70,27	75,00	50,00	63,00
9 a 12 semanas	40,00	30,43	25,32	17,44	10,81	0,00	50,00	22,80
13 a 16 semanas	20,00	5,43	6,75	8,14	5,41	25,00	0,00	6,80
17 a 20 semanas	20,00	2,17	5,91	8,14	8,11	0,00	0,00	6,00
21 o más semanas	0,00	1,09	0,42	1,16	5,41	0,00	0,00	1,40
Total	100,00	100,00	100,00	100,00	100,00	100,00	100,00	100,00

Tabla BU 15.- Según nivel de instrucción y motivo de la interrupción

Frecuencia	1º		Bachiller		Universitario	No clasificado	No consta	Total
	Analfabeta	grado	ESO	/FP				
A petición de la mujer	3	89	218	73	61	3	2	449
Grave riesgo para la vida o salud de la embarazada	1	2	7	7	3		0	20
Riesgo de graves anomalías en el feto	1	1	12	6	10	1	0	31
Anomalías fetales incompatibles con la vida o enfermedades extremadamente grave e incurable del feto	0	0	0	0	0	0	0	0
Total	5	92	237	86	74	4	2	500

Porcentaje	1º		Bachiller		Universitario	No clasificado	No consta	Total
	Analfabeta	grado	ESO	/FP				
A petición de la mujer	60,00	96,74	91,98	84,88	82,43	75,00	100,00	89,80
Grave riesgo para la vida o salud de la embarazada	20,00	2,17	2,95	8,14	4,05	0,00	0,00	4,00
Riesgo de graves anomalías en el feto	20,00	1,09	5,06	6,98	13,51	25,00	0,00	6,20
Anomalías fetales incompatibles con la vida o enfermedades extremadamente grave e incurable del feto	0,00	0,00	0,00	0,00	0,00	0,00	0,00	0,00
Total	100,00	100,00	100,00	100,00	100,00	100,00	100,00	100,00

## Interrupción Voluntaria del Embarazo en León. Año 2011

Tabla LE 1.1.- Según grupo de edad y convivencia con hijos

	< 15 a	15 a 19	20 a 24	25 a 29	30 a 34	35 a 39	40 a 44	> 45 a.	Total
Sola	0	2	3	12	14	17	5	0	53
Pareja	0	5	25	48	62	79	29	2	250
Con padres/familiares	0	3	12	7	5	2	0	0	29
Otras personas	0	0	0	1	0	1	0	0	2
No consta	0	0	0	0	0	0	0	0	0
Total	0	10	40	68	81	99	34	2	334

Tabla LE 1.2.- Según grupo de edad y convivencia sin hijos

	< 15 a	15 a 19	20 a 24	25 a 29	30 a 34	35 a 39	40 a 44	> 45 a.	Total
Sola	0	13	23	29	18	13	5	0	101
Pareja	0	7	32	35	26	12	1	0	113
Con padres/familiares	0	70	64	33	18	6	0	0	191
Otras personas	0	3	4	4	2	1	0	0	14
No consta	0	0	1	4	1	0	0	0	6
Total	0	93	124	105	65	32	6	0	425

Tabla LE 1.3.- Según grupo de edad y convivencia no consta hijos

	< 15 a	15 a 19	20 a 24	25 a 29	30 a 34	35 a 39	40 a 44	> 45 a.	Total
Sola	0	0	0	1	0	0	0	0	1
Pareja	0	1	4	3	3	1	2	0	14
Con padres/familiares	0	0	1	0	0	0	0	0	1
Otras personas	0	0	0	0	0	0	0	0	0
No consta	0	4	0	0	1	0	0	0	5
Total	0	5	5	4	4	1	2	0	21

Tabla LE 2.- Según grupo de edad y nivel de instrucción

Frecuencia	< 15 a	15 a 19	20 a 24	25 a 29	30 a 34	35 a 39	40 a 44	> 45 a.	Total
Analfabeta	0	1	2	4	1	1	1	0	10
Primer grado	0	22	11	11	14	6	2	0	66
ESO y equivalente	0	51	80	74	52	36	11	0	304
Bachillerato y ciclos de FP	0	28	51	57	49	55	18	1	259
Escuelas universitarias y facultades	0	4	25	29	33	34	10	1	136
No clasificables por grado y no bien especificadas	0	0	0	1	0	0	0	0	1
No consta	0	2	0	1	1	0	0	0	4
Total	0	108	169	177	150	132	42	2	780

Porcentaje	< 15 a	15 a 19	20 a 24	25 a 29	30 a 34	35 a 39	40 a 44	> 45 a.	Total
Analfabeta	0,00	0,93	1,18	2,26	0,67	0,76	2,38	0,00	1,28
Primer grado	0,00	20,37	6,51	6,21	9,33	4,55	4,76	0,00	8,46
ESO y equivalente	0,00	47,22	47,34	41,81	34,67	27,27	26,19	0,00	38,97
Bachillerato y ciclos de FP	0,00	25,93	30,18	32,20	32,67	41,67	42,86	50,00	33,21
Escuelas universitarias y facultades	0,00	3,70	14,79	16,38	22,00	25,76	23,81	50,00	17,44
No clasificables por grado y no bien especificadas	0,00	0,00	0,00	0,56	0,00	0,00	0,00	0,00	0,13
No consta	0,00	1,85	0,00	0,56	0,67	0,00	0,00	0,00	0,51
Total	0,00	100,00	100,00	100,00	100,00	100,00	100,00	100,00	100,00

Tabla LE 3.- Según grupo de edad y tipo de habitad

Habitantes	< 15 a	15 a 19	20 a 24	25 a 29	30 a 34	35 a 39	40 a 44	> 45 a.	Total N	Total %
10.000 y menos	0	24	42	46	38	24	7	0	181	23,21
10.001 a 50.000	0	22	20	23	21	36	8	0	130	16,67
50.001 a 500.000	0	62	107	108	91	72	27	2	469	60,13
Total	0	108	169	177	150	132	42	2	780	100,00

Tabla LE 4.- Según grupo de edad y número hijos vivos actualmente

	< 15 a	15 a 19	20 a 24	25 a 29	30 a 34	35 a 39	40 a 44	> 45 a.	Total N	Total %
Ninguno	0	99	127	104	67	31	6	0	434	55,64
1	0	8	30	50	37	38	15	2	180	23,08
2	0	1	12	18	33	48	17	0	129	16,54
3	0	0	0	3	9	13	4	0	29	3,72
4	0	0	0	2	2	1	0	0	5	0,64
5	0	0	0	0	1	0	0	0	1	0,13
6	0	0	0	0	1	1	0	0	2	0,26
Total	0	108	169	177	150	132	42	2	780	100,00

Tabla LE 5.- Según grupo de edad y nº de abortos voluntarios anteriores al actual

	< 15 a	15 a 19	20 a 24	25 a 29	30 a 34	35 a 39	40 a 44	> 45 a.	Total N	Total %
Ninguno	0	101	136	132	113	94	33	1	610	78,21
1	0	7	27	33	27	27	6	1	128	16,41
2	0	0	6	10	6	8	1	0	31	3,97
3	0	0	0	2	3	2	1	0	8	1,03
4	0	0	0	0	1	0	1	0	2	0,26
14	0	0	0	0	0	1	0	0	1	0,13
Total	0	108	169	177	150	132	42	2	780	100,00

Tabla LE 6.- Según grupo de edad y métodos anticonceptivos

Frecuencia	< 15 a	15 a 19	20 a 24	25 a 29	30 a 34	35 a 39	40 a 44	> 45 a.	Total
Naturales	0	1	1	1	1	1	2	0	7
Barrera	0	61	79	63	69	57	23	1	353
Mecánicos	0	0	0	3	2	2	0	0	7
Hormonales	0	11	46	53	38	31	5	0	184
Métodos definitivos	0	0	0	0	0	1	0	0	1
Otros métodos	0	5	5	7	7	1	1	0	26
No utiliza	0	30	38	50	33	39	11	1	202
Total	0	108	169	177	150	132	42	2	780

Porcentaje	< 15 a	15 a 19	20 a 24	25 a 29	30 a 34	35 a 39	40 a 44	> 45 a.	Total
Naturales	0,00	0,93	0,59	0,56	0,67	0,76	4,76	0,00	0,90
Barrera	0,00	56,48	46,75	35,59	46,00	43,18	54,76	50,00	45,26
Mecánicos	0,00	0,00	0,00	1,69	1,33	1,52	0,00	0,00	0,90
Hormonales	0,00	10,19	27,22	29,94	25,33	23,48	11,90	0,00	23,59
Métodos definitivos	0,00	0,00	0,00	0,00	0,00	0,76	0,00	0,00	0,13
Otros métodos	0,00	4,63	2,96	3,95	4,67	0,76	2,38	0,00	3,33
No utiliza	0,00	27,78	22,49	28,25	22,00	29,55	26,19	50,00	25,90
Total	100,00	100,00	100,00	100,00	100,00	100,00	100,00	100,00	100,00

Tabla LE 7.- Según grupo de edad y lugar de información

Frecuencia	< 15 a	15 a 19	20 a 24	25 a 29	30 a 34	35 a 39	40 a 44	> 45 a.	Total
Centro sanitario público	0	58	61	73	53	38	14	0	297
Centro sanitario privado	0	7	8	11	19	9	5	0	59
Teléfono de información	0	0	1	0	0	0	0	0	1
Amigos familiares	0	14	45	29	23	23	6	0	140
Medios de comunicación	0	2	2	5	7	5	4	1	26
Internet	0	17	32	32	21	34	9	0	145
No consta	0	10	20	27	27	23	4	1	112
<b>Total</b>	<b>0</b>	<b>108</b>	<b>169</b>	<b>177</b>	<b>150</b>	<b>132</b>	<b>42</b>	<b>2</b>	<b>780</b>

Porcentaje	< 15 a	15 a 19	20 a 24	25 a 29	30 a 34	35 a 39	40 a 44	> 45 a.	Total
Centro sanitario público	0,00	53,70	36,09	41,24	35,33	28,79	33,33	0,00	38,08
Centro sanitario privado	0,00	6,48	4,73	6,21	12,67	6,82	11,90	0,00	7,56
Teléfono de información	0,00	0,00	0,59	0,00	0,00	0,00	0,00	0,00	0,13
Amigos familiares	0,00	12,96	26,63	16,38	15,33	17,42	14,29	0,00	17,95
Medios de comunicación	0,00	1,85	1,18	2,82	4,67	3,79	9,52	50,00	3,33
Internet	0,00	15,74	18,93	18,08	14,00	25,76	21,43	0,00	18,59
No consta	0,00	9,26	11,83	15,25	18,00	17,42	9,52	50,00	14,36
<b>Total</b>	<b>0,00</b>	<b>100,00</b>	<b>100,00</b>	<b>100,00</b>	<b>100,00</b>	<b>100,00</b>	<b>100,00</b>	<b>100,00</b>	<b>100,00</b>

Tabla LE 8.- Según grupo de edad y semana de gestación

Frecuencia	< 15 a	15 a 19	20 a 24	25 a 29	30 a 34	35 a 39	40 a 44	> 45 a.	Total
8 o menos semanas	0	58	104	106	96	83	32	2	481
9 a 12 semanas	0	40	56	61	39	33	8	0	237
13 a 16 semanas	0	6	3	4	6	2	0	0	21
17 a 20 semanas	0	2	2	3	6	7	2	0	22
21 o más semanas	0	2	4	3	3	7	0	0	19
<b>Total</b>	<b>0</b>	<b>108</b>	<b>169</b>	<b>177</b>	<b>150</b>	<b>132</b>	<b>42</b>	<b>2</b>	<b>780</b>

Porcentaje	< 15 a	15 a 19	20 a 24	25 a 29	30 a 34	35 a 39	40 a 44	> 45 a.	Total
8 o menos semanas	53,70	61,54	59,89	64,00	62,88	76,19	100,00	61,67	53,70
9 a 12 semanas	37,04	33,14	34,46	26,00	25,00	19,05	0,00	30,38	37,04
13 a 16 semanas	5,56	1,78	2,26	4,00	1,52	0,00	0,00	2,69	5,56
17 a 20 semanas	1,85	1,18	1,69	4,00	5,30	4,76	0,00	2,82	1,85
21 o más semanas	1,85	2,37	1,69	2,00	5,30	0,00	0,00	2,44	1,85
<b>Total</b>	<b>100,00</b>	<b>100,00</b>	<b>100,00</b>	<b>100,00</b>	<b>100,00</b>	<b>100,00</b>	<b>100,00</b>	<b>100,00</b>	<b>100,00</b>



Tabla LE 9.- Según grupo de edad y motivo interrupción

Frecuencia	< 15 a	15 a 19	20 a 24	25 a 29	30 a 34	35 a 39	40 a 44	> 45 a.	Total
A petición de la mujer	0	103	163	170	140	117	39	2	734
Grave riesgo para la vida o salud de la embarazada	0	4	3	2	5	7	1	0	22
Riesgo de graves anomalías en el feto	0	1	3	4	5	8	2	0	23
Anomalías fetales incompatibles con la vida o enfermedades extremadamente grave e incurable del feto	0	0	0	1	0	0	0	0	1
Total	0	108	169	177	150	132	42	2	780

Porcentaje	< 15 a	15 a 19	20 a 24	25 a 29	30 a 34	35 a 39	40 a 44	> 45 a.	Total
A petición de la mujer	0,00	95,37	96,45	96,05	93,33	88,64	92,86	100,00	94,10
Grave riesgo para la vida o salud de la embarazada	0,00	3,70	1,78	1,13	3,33	5,30	2,38	0,00	2,82
Riesgo de graves anomalías en el feto	0,00	0,93	1,78	2,26	3,33	6,06	4,76	0,00	2,95
Anomalías fetales incompatibles con la vida o enfermedades extremadamente grave e incurable del feto	0,00	0,00	0,00	0,56	0,00	0,00	0,00	0,00	0,13
Total	0,00	100,00	100,00	100,00	100,00	100,00	100,00	100,00	100,00

Tabla LE 10.- Según grupo de edad y método intervención

Frecuencia	< 15 a	15 a 19	20 a 24	25 a 29	30 a 34	35 a 39	40 a 44	> 45 a.	Total
Dilatación y evacuación	0	18	17	19	11	11	2	0	78
Dilatación y aspiración	0	87	148	156	138	119	39	2	689
Mifepristona	0	3	3	1	1	3	1	0	12
Prostaglandinas	0	2	2	1	0	3	1	0	9
Otros/No consta	0	0	1	0	0	0	0	0	1
Total	0	110	171	177	150	136	43	2	789

Porcentaje	< 15 a	15 a 19	20 a 24	25 a 29	30 a 34	35 a 39	40 a 44	> 45 a.	Total
Dilatación y evacuación	0,00	16,36	9,94	10,73	7,33	8,09	4,65	0,00	9,89
Dilatación y aspiración	0,00	79,09	86,55	88,14	92,00	87,50	90,70	100,00	87,33
Mifepristona	0,00	2,73	1,75	0,56	0,67	2,21	2,33	0,00	1,52
Prostaglandinas	0,00	1,82	1,17	0,56	0,00	2,21	2,33	0,00	1,14
Otros/No consta	0,00	0,00	0,58	0,00	0,00	0,00	0,00	0,00	0,13
Total	0,00	100,00	100,00	100,00	100,00	100,00	100,00	100,00	100,00

Tabla LE 11.- Según nivel de instrucción y situación laboral de la mujer

Frecuencia	Analfabeta	1º grado	ESO	Bachiller /FP	Universitario	No clasificado	No consta	Total
Trabajadora cuenta propia	0	2	7	8	7	0	0	24
Trabajadora cuenta ajena	6	22	146	134	82	1	0	391
Pensionista	0		2	2	1	0	1	6
Estudiante	0	13	35	39	22	0	2	111
Parada o busca primer empleo	3	25	93	52	15	0	0	188
Trabajo doméstico no remunerado	0	2	15	17	4	0	1	39
Otras	1	2	4	7	5	0	0	19
No consta	0	0	2	0	0	0	0	2
<b>Total</b>	<b>10</b>	<b>66</b>	<b>304</b>	<b>259</b>	<b>136</b>	<b>1</b>	<b>4</b>	<b>780</b>

Porcentaje	Analfabeta	1º grado	ESO	Bachiller /FP	Universitario	No clasificado	No consta	Total
Trabajadora cuenta propia	0,00	3,03	2,30	3,09	5,15	0,00	0,00	3,08
Trabajadora cuenta ajena	60,00	33,33	48,03	51,74	60,29	100,00	0,00	50,13
Pensionista	0,00	0,00	0,66	0,77	0,74	0,00	25,00	0,77
Estudiante	0,00	19,70	11,51	15,06	16,18	0,00	50,00	14,23
Parada o busca primer empleo	30,00	37,88	30,59	20,08	11,03	0,00	0,00	24,10
Trabajo doméstico no remunerado	0,00	3,03	4,93	6,56	2,94	0,00	25,00	5,00
Otras	10,00	3,03	1,32	2,70	3,68	0,00	0,00	2,44
No consta	0,00	0,00	0,66	0,00	0,00	0,00	0,00	0,26
<b>Total</b>	<b>100,00</b>	<b>100,00</b>	<b>100,00</b>	<b>100,00</b>	<b>100,00</b>	<b>100,00</b>	<b>100,00</b>	<b>100,00</b>

Tabla LE 12.- Según nivel de instrucción y método anticonceptivo

Frecuencia	1º		Bachiller		Universitario	No clasificado	No consta	Total
	Analfabeta	grado	ESO	/FP				
Naturales	0	0	4	3	0	0	0	7
Barrera	1	25	119	129	77	1	1	353
Mecánicos	0	2	4	1	0	0	0	7
Hormonales	1	12	71	67	32	0	1	184
Definitivos	0	0	0	1	0	0	0	1
Otros	1	1	8	11	4	0	1	26
No consta	7	26	98	47	23	0	1	202
Total	10	66	304	259	136	1	4	780

Porcentaje	1º		Bachiller		Universitario	No clasificado	No consta	Total
	Analfabeta	grado	ESO	/FP				
Naturales	0,00	0,00	1,32	1,16	0,00	0,00	0,00	0,90
Barrera	10,00	37,88	39,14	49,81	56,62	100,00	25,00	45,26
Mecánicos	0,00	3,03	1,32	0,39	0,00	0,00	0,00	0,90
Hormonales	10,00	18,18	23,36	25,87	23,53	0,00	25,00	23,59
Definitivos	0,00	0,00	0,00	0,39	0,00	0,00	0,00	0,13
Otros	10,00	1,52	2,63	4,25	2,94	0,00	25,00	3,33
No consta	70,00	39,39	32,24	18,15	16,91	0,00	25,00	25,90
Total	100,00	100,00	100,00	100,00	100,00	100,00	100,00	100,00

Tabla LE 13.- Según nivel de instrucción y lugar de información

Frecuencia	1º		Bachiller		Universitario	No clasificado	No consta	Total
	Analfabeta	grado	ESO	/FP				
Centro sanitario público	9	42	145	67	33	0	1	297
Centro sanitario privado	0	1	18	25	14	0	1	59
Teléfono de información	0	0	1	0	0	0	0	1
Amigos familiares	1	10	57	50	21	0	1	140
Medios de comunicación	0	3	4	15	4	0	0	26
Internet	0	3	45	61	35	1	0	145
No consta	0	7	34	41	29	0	1	112
Total	10	66	304	259	136	1	4	780

Porcentaje	1º		Bachiller		Universitario	No clasificado	No consta	Total
	Analfabeta	grado	ESO	/FP				
Centro sanitario público	90,00	63,64	47,70	25,87	24,26	0,00	25,00	38,08
Centro sanitario privado	0,00	1,52	5,92	9,65	10,29	0,00	25,00	7,56
Teléfono de información	0,00	0,00	0,33	0,00	0,00	0,00	0,00	0,13
Amigos familiares	10,00	15,15	18,75	19,31	15,44	0,00	25,00	17,95
Medios de comunicación	0,00	4,55	1,32	5,79	2,94	0,00	0,00	3,33
Internet	0,00	4,55	14,80	23,55	25,74	100,00	0,00	18,59
No consta	0,00	10,61	11,18	15,83	21,32	0,00	25,00	14,36
Total	100,00	100,00	100,00	100,00	100,00	100,00	100,00	100,00

Tabla LE 14.- Según nivel de instrucción y semana de gestación

Frecuencia	1º		Bachiller		Universitario	No clasificado	No consta	Total
	Analfabeta	grado	ESO	/FP				
8 o menos semanas	3	33	177	164	101	1	2	481
9 a 12 semanas	5	25	104	77	24	0	2	237
13 a 16 semanas	0	5	7	7	2	0	0	21
17 a 20 semanas	0	3	8	5	6	0	0	22
21 o más semanas	2	0	8	6	3	0	0	19
Total	10	66	304	259	136	1	4	780

Porcentaje	1º		Bachiller		Universitario	No clasificado	No consta	Total
	Analfabeta	grado	ESO	/FP				
8 o menos semanas	30,00	50,00	58,22	63,32	74,26	100,00	50,00	61,67
9 a 12 semanas	50,00	37,88	34,21	29,73	17,65	0,00	50,00	30,38
13 a 16 semanas	0,00	7,58	2,30	2,70	1,47	0,00	0,00	2,69
17 a 20 semanas	0,00	4,55	2,63	1,93	4,41	0,00	0,00	2,82
21 o más semanas	20,00	0,00	2,63	2,32	2,21	0,00	0,00	2,44
Total	100,00	100,00	100,00	100,00	100,00	100,00	100,00	100,00

Tabla LE 15.- Según nivel de instrucción y motivo de la interrupción

Frecuencia	1º		Bachiller		Universitario	No clasificado	No consta	Total
	Analfabeta	grado	ESO	/FP				
A petición de la mujer	8	63	286	246	126	1	4	734
Grave riesgo para la vida o salud de la embarazada	0	0	10	9	3	0	0	22
Riesgo de graves anomalías en el feto	1	3	8	4	7	0	0	23
Anomalías fetales incompatibles con la vida o enfermedades extremadamente grave e incurable del feto	1	0	0	0	0	0	0	1
Total	10	66	304	259	136	1	4	780

Porcentaje	1º		Bachiller		Universitario	No clasificado	No consta	Total
	Analfabeta	grado	ESO	/FP				
A petición de la mujer	80,00	95,45	94,08	94,98	92,65	100,00	100,00	94,10
Grave riesgo para la vida o salud de la embarazada	0,00	0,00	3,29	3,47	2,21	0,00	0,00	2,82
Riesgo de graves anomalías en el feto	10,00	4,55	2,63	1,54	5,15	0,00	0,00	2,95
Anomalías fetales incompatibles con la vida o enfermedades extremadamente grave e incurable del feto	10,00	0,00	0,00	0,00	0,00	0,00	0,00	0,13
Total	100,00	100,00	100,00	100,00	100,00	100,00	100,00	100,00

### Interrupción Voluntaria del Embarazo en Palencia. Año 2011

Tabla P 1.1.- Según grupo de edad y convivencia con hijos

	< 15 a	15 a 19	20 a 24	25 a 29	30 a 34	35 a 39	40 a 44	> 45 a.	Total
Sola	0	1	2	4	4	5	4	1	21
Pareja	0	0	9	17	20	20	7	2	75
Con padres/familiares	0	0	4	1	3	3	0	0	11
Otras personas	0	0	0	0	0	0	0	0	0
No consta	0	0	0	3	0	1	0	0	4
Total	0	1	15	25	27	29	11	3	111

Tabla P 1.2.- Según grupo de edad y convivencia sin hijos

	< 15 a	15 a 19	20 a 24	25 a 29	30 a 34	35 a 39	40 a 44	> 45 a.	Total
Sola	0	3	3	8	4	3	0	0	21
Pareja	0	1	11	5	10	2	2	0	31
Con padres/familiares	0	19	13	7	2	0	1	0	42
Otras personas	0	1	1	0	0	0	0	0	2
No consta	0	0	2	2	1	0	0	0	5
Total	0	24	30	22	17	5	3	0	101

Tabla P 1.3.- Según grupo de edad y convivencia no consta hijos

	< 15 a	15 a 19	20 a 24	25 a 29	30 a 34	35 a 39	40 a 44	> 45 a.	Total
Sola	0	0	0	0	0	0	0	0	0
Pareja	0	0	0	1	0	4	0	0	5
Con padres/familiares	0	0	0	0	0	0	0	0	0
Otras personas	0	0	0	0	0	0	0	0	0
No consta	0	1	0	0	1	0	0	0	2
Total	0	1	0	1	1	4	0	0	7

Tabla P 2.- Según grupo de edad y nivel de instrucción

Frecuencia	< 15 a	15 a 19	20 a 24	25 a 29	30 a 34	35 a 39	40 a 44	> 45 a.	Total
Analfabeta	0	0	0	0	1	1	0	0	2
Primer grado	0	1	10	10	13	7	2	1	44
ESO y equivalente	0	11	16	17	11	11	7	1	74
Bachillerato y ciclos de FP	0	11	15	10	11	12	2	1	62
Escuelas universitarias y facultades	0	2	4	11	8	6	3	0	34
No clasificables por grado y no bien especificadas	0	0	0	0	0	1	0	0	1
No consta	0	1	0	0	1	0	0	0	2
Total	0	26	45	48	45	38	14	3	219

Porcentaje	< 15 a	15 a 19	20 a 24	25 a 29	30 a 34	35 a 39	40 a 44	> 45 a.	Total
Analfabeta	0,00	0,00	0,00	0,00	2,22	2,63	0,00	0,00	0,91
Primer grado	0,00	3,85	22,22	20,83	28,89	18,42	14,29	33,33	20,09
ESO y equivalente	0,00	42,31	35,56	35,42	24,44	28,95	50,00	33,33	33,79
Bachillerato y ciclos de FP	0,00	42,31	33,33	20,83	24,44	31,58	14,29	33,33	28,31
Escuelas universitarias y facultades	0,00	7,69	8,89	22,92	17,78	15,79	21,43	0,00	15,53
No clasificables por grado y no bien especificadas	0,00	0,00	0,00	0,00	0,00	2,63	0,00	0,00	0,46
No consta	0,00	3,85	0,00	0,00	2,22	0,00	0,00	0,00	0,91
Total	0,00	100,00	100,00	100,00	100,00	100,00	100,00	100,00	100,00

Tabla P 3.- Según grupo de edad y tipo de habitad.

Habitantes	< 15 a	15 a 19	20 a 24	25 a 29	30 a 34	35 a 39	40 a 44	> 45 a.	Total N	Total %
10.000 y menos	0	10	14	14	19	13	6	1	77	35,16
10.001 a 50.000	0	0	0	0	0	0	0	0	0	0,00
50.001 a 500.000	0	16	31	34	26	25	8	2	142	64,84
Total	0	26	45	48	45	38	14	3	219	100,00

Tabla P 4.- Según grupo de edad y número hijos vivos actualmente

	< 15 a	15 a 19	20 a 24	25 a 29	30 a 34	35 a 39	40 a 44	> 45 a.	Total N	Total %
Ninguno	0	25	30	22	16	5	3	0	101	46,12
1	0	1	12	18	13	13	5	0	62	28,31
2	0	0	2	4	12	15	5	2	40	18,26
3	0	0	1	4	4	2	0	0	11	5,02
4	0	0	0	0	0	3	1	0	4	1,83
5	0	0	0	0	0	0	0	1	1	0,46
Total	0	26	45	48	45	38	14	3	219	100,00

Tabla P 5.- Según grupo de edad y nº de abortos voluntarios anteriores al actual

	< 15 a	15 a 19	20 a 24	25 a 29	30 a 34	35 a 39	40 a 44	> 45 a.	Total N	Total %
Ninguno	0	25	36	28	24	29	9	2	153	69,86
1	0	1	9	17	11	7	4	1	50	22,83
2	0	0	0	2	7	1	0	0	10	4,57
3	0	0	0	1	2	0	1	0	4	1,83
4	0	0	0	0	1	1	0	0	2	0,91
Total	0	26	45	48	45	38	14	3	219	100,00

Tabla P 6.- Según grupo de edad y métodos anticonceptivos

Frecuencia	< 15 a	15 a 19	20 a 24	25 a 29	30 a 34	35 a 39	40 a 44	> 45 a.	Total
Naturales	0	1	0	0	0	0	1	0	2
Barrera	0	20	18	21	15	8	5	3	90
Mecánicos	0	0	0	0	1	2	0	0	3
Hormonales	0	2	14	9	12	7	1	0	45
Métodos definitivos	0	0	0	0	0	0	0	0	0
Otros métodos	0	1	0	3	1	4	0	0	9
No utiliza	0	2	13	15	16	16	8	0	70
Total	0	26	45	48	45	38	14	3	219

Porcentaje	< 15 a	15 a 19	20 a 24	25 a 29	30 a 34	35 a 39	40 a 44	> 45 a.	Total
Naturales	0,00	3,85	0,00	0,00	0,00	2,63	0,00	0,00	0,91
Barrera	0,00	76,92	40,00	43,75	33,33	21,05	35,71	100,00	41,10
Mecánicos	0,00	0,00	0,00	0,00	2,22	5,26	0,00	0,00	1,37
Hormonales	0,00	7,69	31,11	18,75	26,67	18,42	7,14	0,00	20,55
Métodos definitivos	0,00	0,00	0,00	0,00	0,00	0,00	0,00	0,00	0,00
Otros métodos	0,00	3,85	0,00	6,25	2,22	10,53	0,00	0,00	4,11
No utiliza	0,00	7,69	28,89	31,25	35,56	42,11	57,14	0,00	31,96
Total	0,00	100,00	100,00	100,00	100,00	100,00	100,00	100,00	100,00

Tabla P 7.- Según grupo de edad y lugar de información

Frecuencia	< 15 a	15 a 19	20 a 24	25 a 29	30 a 34	35 a 39	40 a 44	> 45 a.	Total
Centro sanitario público	0	10	19	15	17	17	5	1	84
Centro sanitario privado	0	1	1	9	4	4	2	2	23
Teléfono de información	0	0	0	0	1	0	0	0	1
Amigos familiares	0	5	15	13	7	4	4	0	48
Medios de comunicación	0	0	0	1	1	0	0	0	2
Internet	0	8	7	8	12	11	3	0	49
No consta	0	2	3	2	3	2	0	0	12
Total	0	26	45	48	45	38	14	3	219

Porcentaje	< 15 a	15 a 19	20 a 24	25 a 29	30 a 34	35 a 39	40 a 44	> 45 a.	Total
Centro sanitario público	0,00	38,46	42,22	31,25	37,78	44,74	35,71	33,33	38,36
Centro sanitario privado	0,00	3,85	2,22	18,75	8,89	10,53	14,29	66,67	10,50
Teléfono de información	0,00	0,00	0,00	0,00	2,22	0,00	0,00	0,00	0,46
Amigos familiares	0,00	19,23	33,33	27,08	15,56	10,53	28,57	0,00	21,92
Medios de comunicación	0,00	0,00	0,00	2,08	2,22	0,00	0,00	0,00	0,91
Internet	0,00	30,77	15,56	16,67	26,67	28,95	21,43	0,00	22,37
No consta	0,00	7,69	6,67	4,17	6,67	5,26	0,00	0,00	5,48
Total	0,00	100,00	100,00	100,00	100,00	100,00	100,00	100,00	100,00

Tabla P 8.- Según grupo de edad y semana de gestación

Frecuencia	< 15 a	15 a 19	20 a 24	25 a 29	30 a 34	35 a 39	40 a 44	> 45 a.	Total
8 o menos semanas	0	15	25	31	30	18	7	2	128
9 a 12 semanas	0	8	15	14	11	13	4	1	66
13 a 16 semanas	0	3	2	3	2	2	0	0	12
17 a 20 semanas	0	0	3	0	2	5	2	0	12
21 o más semanas	0	0	0	0	0	0	1	0	1
Total	0	26	45	48	45	38	14	3	219

Porcentaje	< 15 a	15 a 19	20 a 24	25 a 29	30 a 34	35 a 39	40 a 44	> 45 a.	Total
8 o menos semanas	0,00	57,69	55,56	64,58	66,67	47,37	50,00	66,67	58,45
9 a 12 semanas	0,00	30,77	33,33	29,17	24,44	34,21	28,57	33,33	30,14
13 a 16 semanas	0,00	11,54	4,44	6,25	4,44	5,26	0,00	0,00	5,48
17 a 20 semanas	0,00	0,00	6,67	0,00	4,44	13,16	14,29	0,00	5,48
21 o más semanas	0,00	0,00	0,00	0,00	0,00	0,00	7,14	0,00	0,46
Total	0,00	100,00	100,00	100,00	100,00	100,00	100,00	100,00	100,00

Tabla P 9.- Según grupo de edad y motivo interrupción

Frecuencia	< 15 a	15 a 19	20 a 24	25 a 29	30 a 34	35 a 39	40 a 44	> 45 a.	Total
A petición de la mujer	0	24	41	47	37	32	11	3	195
Grave riesgo para la vida o salud de la embarazada	0	2	3	1	5	3	0	0	14
Riesgo de graves anomalías en el feto	0	0	1	0	3	3	2	0	9
Anomalías fetales incompatibles con la vida o enfermedades extremadamente grave e incurable del feto	0	0	0	0	0	0	1	0	1
Total	0	26	45	48	45	38	14	3	219

Porcentaje	< 15 a	15 a 19	20 a 24	25 a 29	30 a 34	35 a 39	40 a 44	> 45 a.	Total
A petición de la mujer	0,00	92,31	91,11	97,92	82,22	84,21	78,57	100,00	89,04
Grave riesgo para la vida o salud de la embarazada	0,00	7,69	6,67	2,08	11,11	7,89	0,00	0,00	6,39
Riesgo de graves anomalías en el feto	0,00	0,00	2,22	0,00	6,67	7,89	14,29	0,00	4,11
Anomalías fetales incompatibles con la vida o enfermedades extremadamente grave e incurable del feto	0,00	0,00	0,00	0,00	0,00	0,00	7,14	0,00	0,46
Total	0,00	100,00	100,00	100,00	100,00	100,00	100,00	100,00	100,00

Tabla P 10.- Según grupo de edad y método intervención

Frecuencia	< 15 a	15 a 19	20 a 24	25 a 29	30 a 34	35 a 39	40 a 44	> 45 a.	Total
Dilatación y evacuación	0	1	8	10	7	9	3	0	38
Dilatación y aspiración	0	24	35	35	37	29	9	3	172
Mifepristona	0	1	4	3	1	2	1	0	12
Prostaglandinas	0	2	4	2	3	3	3	0	17
Otros/No consta	0	0	0	0	0	0	0	0	0
Total	0	28	51	50	48	43	16	3	239

Porcentaje	< 15 a	15 a 19	20 a 24	25 a 29	30 a 34	35 a 39	40 a 44	> 45 a.	Total
Dilatación y evacuación	0,00	3,57	15,69	20,00	14,58	20,93	18,75	0,00	15,90
Dilatación y aspiración	0,00	85,71	68,63	70,00	77,08	67,44	56,25	100,00	71,97
Mifepristona	0,00	3,57	7,84	6,00	2,08	4,65	6,25	0,00	5,02
Prostaglandinas	0,00	7,14	7,84	4,00	6,25	6,98	18,75	0,00	7,11
Otros/No consta	0,00	0,00	0,00	0,00	0,00	0,00	0,00	0,00	0,00
Total	0,00	100,00	100,00	100,00	100,00	100,00	100,00	100,00	100,00



Tabla P 11.- Según nivel de instrucción y situación laboral de la mujer

Frecuencia	Analfabeta	1º grado	ESO	Bachiller /FP	Universitario	No clasificado	No consta	Total
Trabajadora cuenta propia	0	3	3	3	3	0	0	12
Trabajadora cuenta ajena	0	18	38	29	15	0	1	101
Pensionista	1	0	1	3	3	1	0	9
Estudiante	0	2	10	14	8	0	1	35
Parada o busca primer empleo	0	12	6	6	2	0	0	26
Trabajo doméstico no remunerado	1	9	12	7	3	0	0	32
Otras	0	0	4	0	0	0	0	4
No consta	0	0	0	0	0	0	0	0
Total	2	44	74	62	34	1	2	219

Porcentaje	Analfabeta	1º grado	ESO	Bachiller /FP	Universitario	No clasificado	No consta	Total
Trabajadora cuenta propia	0,00	6,82	4,05	4,84	8,82	0,00	0,00	5,48
Trabajadora cuenta ajena	0,00	40,91	51,35	46,77	44,12	0,00	50,00	46,12
Pensionista	50,00	0,00	1,35	4,84	8,82	100,00	0,00	4,11
Estudiante	0,00	4,55	13,51	22,58	23,53	0,00	50,00	15,98
Parada o busca primer empleo	0,00	27,27	8,11	9,68	5,88	0,00	0,00	11,87
Trabajo doméstico no remunerado	50,00	20,45	16,22	11,29	8,82	0,00	0,00	14,61
Otras	0,00	0,00	5,41	0,00	0,00	0,00	0,00	1,83
No consta	0,00	0,00	0,00	0,00	0,00	0,00	0,00	0,00
Total	100,00	100,00	100,00	100,00	100,00	100,00	100,00	100,00

Tabla P 12.- Según nivel de instrucción y método anticonceptivo

Frecuencia	1º		Bachiller		No Universitario	No clasificado	No consta	Total
	Analfabeta	grado	ESO	/FP				
Naturales	0	0	0	2	0	0	0	2
Barrera	0	17	38	22	13	0	0	90
Mecánicos	0	0	1	1	1	0	0	3
Hormonales	0	9	14	16	5	0	1	45
Definitivos	0	0	0	0	0	0	0	0
Otros	1	0	2	3	2	0	1	9
No consta	1	18	19	18	13	1	0	70
<b>Total</b>	<b>2</b>	<b>44</b>	<b>74</b>	<b>62</b>	<b>34</b>	<b>1</b>	<b>2</b>	<b>219</b>

Porcentaje	1º		Bachiller		No Universitario	No clasificado	No consta	Total
	Analfabeta	grado	ESO	/FP				
Naturales	0,00	0,00	0,00	3,23	0,00	0,00	0,00	0,91
Barrera	0,00	38,64	51,35	35,48	38,24	0,00	0,00	41,10
Mecánicos	0,00	0,00	1,35	1,61	2,94	0,00	0,00	1,37
Hormonales	0,00	20,45	18,92	25,81	14,71	0,00	50,00	20,55
Definitivos	0,00	0,00	0,00	0,00	0,00	0,00	0,00	0,00
Otros	50,00	0,00	2,70	4,84	5,88	0,00	50,00	4,11
No consta	50,00	40,91	25,68	29,03	38,24	100,00	0,00	31,96
<b>Total</b>	<b>100,00</b>	<b>100,00</b>	<b>100,00</b>	<b>100,00</b>	<b>100,00</b>	<b>100,00</b>	<b>100,00</b>	<b>100,00</b>

Tabla P 13.- Según nivel de instrucción y lugar de información

Frecuencia	1º		Bachiller		No Universitario	No clasificado	No consta	Total
	Analfabeta	grado	ESO	/FP				
Centro sanitario público	1	17	21	32	11	1	1	84
Centro sanitario privado	1	3	13	3	3	0	0	23
Teléfono de información	0	0	1	0	0	0	0	1
Amigos familiares	0	8	21	10	8	0	1	48
Medios de comunicación	0	0	2	0	0	0	0	2
Internet	0	8	14	15	12	0	0	49
No consta	0	8	2	2	0	0	0	12
<b>Total</b>	<b>2</b>	<b>44</b>	<b>74</b>	<b>62</b>	<b>34</b>	<b>1</b>	<b>2</b>	<b>219</b>

Porcentaje	1º		Bachiller		No Universitario	No clasificado	No consta	Total
	Analfabeta	grado	ESO	/FP				
Centro sanitario público	50,00	38,64	28,38	51,61	32,35	100,00	50,00	38,36
Centro sanitario privado	50,00	6,82	17,57	4,84	8,82	0,00	0,00	10,50
Teléfono de información	0,00	0,00	1,35	0,00	0,00	0,00	0,00	0,46
Amigos familiares	0,00	18,18	28,38	16,13	23,53	0,00	50,00	21,92
Medios de comunicación	0,00	0,00	2,70	0,00	0,00	0,00	0,00	0,91
Internet	0,00	18,18	18,92	24,19	35,29	0,00	0,00	22,37
No consta	0,00	18,18	2,70	3,23	0,00	0,00	0,00	5,48
<b>Total</b>	<b>100,00</b>	<b>100,00</b>	<b>100,00</b>	<b>100,00</b>	<b>100,00</b>	<b>100,00</b>	<b>100,00</b>	<b>100,00</b>

Tabla P 14.- Según nivel de instrucción y semana de gestación

Frecuencia	1º		Bachiller		Universitario	No clasificado	No consta	Total
	Analfabeta	grado	ESO	/FP				
8 o menos semanas	1	21	49	37	19	0	1	128
9 a 12 semanas	1	18	17	20	10	0	0	66
13 a 16 semanas	0	3	4	3	1	0	1	12
17 a 20 semanas	0	2	3	2	4	1	0	12
21 o más semanas	0	0	1	0	0	0	0	1
Total	2	44	74	62	34	1	2	219

Porcentaje	1º		Bachiller		Universitario	No clasificado	No consta	Total
	Analfabeta	grado	ESO	/FP				
8 o menos semanas	50,00	47,73	66,22	59,68	55,88	0,00	50,00	58,45
9 a 12 semanas	50,00	40,91	22,97	32,26	29,41	0,00	0,00	30,14
13 a 16 semanas	0,00	6,82	5,41	4,84	2,94	0,00	50,00	5,48
17 a 20 semanas	0,00	4,55	4,05	3,23	11,76	100,00	0,00	5,48
21 o más semanas	0,00	0,00	1,35	0,00	0,00	0,00	0,00	0,46
Total	100,00	100,00	100,00	100,00	100,00	100,00	100,00	100,00

Tabla P 15.- Según nivel de instrucción y motivo de la interrupción

Frecuencia	1º		Bachiller		Universitario	No clasificado	No consta	Total
	Analfabeta	grado	ESO	/FP				
A petición de la mujer Grave riesgo para la vida o salud de la embarazada	1	40	67	56	29		2	195
Riesgo de graves anomalías en el feto	1	4	5	3	1	0	0	14
Anomalías fetales incompatibles con la vida o enfermedades extremadamente grave e incurable del feto	0	0	1	3	4	1	0	9
	0	0	1	0	0	0	0	1
Total	2	44	74	62	34	1	2	219

Porcentaje	1º		Bachiller		Universitario	No clasificado	No consta	Total
	Analfabeta	grado	ESO	/FP				
A petición de la mujer Grave riesgo para la vida o salud de la embarazada	50,00	90,91	90,54	90,32	85,29	0,00	100,00	89,04
Riesgo de graves anomalías en el feto	50,00	9,09	6,76	4,84	2,94	0,00	0,00	6,39
Anomalías fetales incompatibles con la vida o enfermedades extremadamente grave e incurable del feto	0,00	0,00	1,35	4,84	11,76	100,00	0,00	4,11
	0,00	0,00	1,35	0,00	0,00	0,00	0,00	0,46
Total	100,00	100,00	100,00	100,00	100,00	100,00	100,00	100,00

## Interrupción Voluntaria del Embarazo en Salamanca. Año 2011

Tabla SA 1.1.- Según grupo de edad y convivencia con hijos

	< 15 a	15 a 19	20 a 24	25 a 29	30 a 34	35 a 39	40 a 44	> 45 a.	Total
Sola	0	0	0	1	1	1	0	0	3
Pareja	0	1	9	14	31	16	12	0	83
Con padres/familiares	0	2	2	2	2	0	0	0	8
Otras personas	0	0	0	0	2	1	0	0	3
No consta	0	0	0	0	1	0	0	0	1
Total	0	3	11	17	37	18	12	0	98

Tabla SA 1.2.- Según grupo de edad y convivencia sin hijos

	< 15 a	15 a 19	20 a 24	25 a 29	30 a 34	35 a 39	40 a 44	> 45 a.	Total
Sola	0	1	5	0	3	0	0	0	9
Pareja	0	3	9	13	4	3	2	0	34
Con padres/familiares	3	41	27	9	3	0	1	0	84
Otras personas	0	1	1	5	2	0	0	0	9
No consta	0	0	0	0	0	0	0	0	0
Total	3	46	42	27	12	3	3	0	136

Tabla SA 1.3.- Según grupo de edad y convivencia no consta hijos

	< 15 a	15 a 19	20 a 24	25 a 29	30 a 34	35 a 39	40 a 44	> 45 a.	Total
Sola	0	0	1	0	0	0	0	0	1
Pareja	0	0	0	0	1	0	0	0	1
Con padres/familiares	0	0	0	0	0	0	0	0	0
Otras personas	0	0	0	0	0	0	0	0	0
No consta	0	0	0	0	0	0	0	0	0
Total	0	0	1	0	1	0	0	0	2

Tabla SA 2.- Según grupo de edad y nivel de instrucción

Frecuencia	< 15 a	15 a 19	20 a 24	25 a 29	30 a 34	35 a 39	40 a 44	> 45 a.	Total
Analfabeta	0	0	0	2	2	0	1	0	5
Primer grado	2	12	6	6	10	4	3	0	43
ESO y equivalente	1	24	24	14	13	9	3	0	88
Bachillerato y ciclos de FP	0	12	12	14	16	2	5	0	61
Escuelas universitarias y facultades	0	1	11	7	9	6	3	0	37
No clasificables por grado y no bien especificadas	0	0	1	0	0	0	0	0	1
No consta	0	0	0	1	0	0	0	0	1
Total	3	49	54	44	50	21	15	0	236

Porcentaje	< 15 a	15 a 19	20 a 24	25 a 29	30 a 34	35 a 39	40 a 44	> 45 a.	Total
Analfabeta	0,00	0,00	0,00	4,55	4,00	0,00	6,67	0,00	2,12
Primer grado	66,67	24,49	11,11	13,64	20,00	19,05	20,00	0,00	18,22
ESO y equivalente	33,33	48,98	44,44	31,82	26,00	42,86	20,00	0,00	37,29
Bachillerato y ciclos de FP	0,00	24,49	22,22	31,82	32,00	9,52	33,33	0,00	25,85
Escuelas universitarias y facultades	0,00	2,04	20,37	15,91	18,00	28,57	20,00	0,00	15,68
No clasificables por grado y no bien especificadas	0,00	0,00	1,85	0,00	0,00	0,00	0,00	0,00	0,42
No consta	0,00	0,00	0,00	2,27	0,00	0,00	0,00	0,00	0,42
Total	100,00	100,00	100,00	100,00	100,00	100,00	100,00	0,00	100,00

Tabla SA 3.- Según grupo de edad y tipo de habitad

Habitantes	< 15 a	15 a 19	20 a 24	25 a 29	30 a 34	35 a 39	40 a 44	> 45 a.	Total N	Total %
10.000 y menos	1	12	12	12	19	8	5	0	69	29,24
10.001 a 50.000	1	7	4	7	4	3	1	0	27	11,44
50.001 a 500.000	1	30	38	25	27	10	9	0	140	59,32
Total	3	49	54	44	50	21	15	0	236	100,00

Tabla SA 4.- Según grupo de edad y número hijos vivos actualmente

	< 15 a	15 a 19	20 a 24	25 a 29	30 a 34	35 a 39	40 a 44	> 45 a.	Total N	Total %
Ninguno	3	46	43	27	13	3	3	0	138	58,47
1	0	3	8	6	18	9	8	0	52	22,03
2	0	0	2	5	11	7	2	0	27	11,44
3	0	0	1	4	8	1	0	0	14	5,93
4	0	0	0	2	0	0	1	0	3	1,27
5	0	0	0	0	0	0	0	0	0	0,00
6	0	0	0	0	0	0	1	0	1	0,42
7	0	0	0	0	0	1	0	0	1	0,42
Total	3	49	54	44	50	21	15	0	236	100,00

Tabla SA 5.- Según grupo de edad y nº de abortos voluntarios anteriores al actual

	< 15 a	15 a 19	20 a 24	25 a 29	30 a 34	35 a 39	40 a 44	> 45 a.	Total N	Total %
Ninguno	3	47	45	35	38	16	15	0	199	84,32
1	0	2	6	4	8	3	0	0	23	9,75
2	0	0	3	2	2	1	0	0	8	3,39
3	0	0	0	1	1	0	0	0	2	0,85
4	0	0	0	2	1	1	0	0	4	1,69
Total	3	49	54	44	50	21	15	0	236	100,00

Tabla SA 6.- Según grupo de edad y métodos anticonceptivos

Frecuencia	< 15 a	15 a 19	20 a 24	25 a 29	30 a 34	35 a 39	40 a 44	> 45 a.	Total
Naturales	0	0	1	0	1	0	0	0	2
Barrera	1	28	26	16	11	5	1	0	88
Mecánicos	0	0	0	0	3	0	0	0	3
Hormonales	0	1	2	4	8	2	0	0	17
Métodos definitivos	0	0	1	0	0	0	0	0	1
Otros métodos	0	0	1	0	0	0	0	0	1
No utiliza	2	20	23	24	27	14	14	0	124
Total	3	49	54	44	50	21	15	0	236

Porcentaje	< 15 a	15 a 19	20 a 24	25 a 29	30 a 34	35 a 39	40 a 44	> 45 a.	Total
Naturales	0,00	0,00	1,85	0,00	2,00	0,00	0,00	0,00	0,85
Barrera	33,33	57,14	48,15	36,36	22,00	23,81	6,67	0,00	37,29
Mecánicos	0,00	0,00	0,00	0,00	6,00	0,00	0,00	0,00	1,27
Hormonales	0,00	2,04	3,70	9,09	16,00	9,52	0,00	0,00	7,20
Métodos definitivos	0,00	0,00	1,85	0,00	0,00	0,00	0,00	0,00	0,42
Otros métodos	0,00	0,00	1,85	0,00	0,00	0,00	0,00	0,00	0,42
No utiliza	66,67	40,82	42,59	54,55	54,00	66,67	93,33	0,00	52,54
Total	100,00	100,00	100,00	100,00	100,00	100,00	100,00	0,00	100,00

Tabla SA 7.- Según grupo de edad y lugar de información

Frecuencia	< 15 a	15 a 19	20 a 24	25 a 29	30 a 34	35 a 39	40 a 44	> 45 a.	Total
Centro sanitario público	3	37	37	39	41	15	11	0	183
Centro sanitario privado	0	5	11	0	4	5	3	0	28
Teléfono de información	0	0	0	0	0	0	0	0	0
Amigos familiares	0	3	1	1	1	1	0	0	7
Medios de comunicación	0	0	0	0	0	0	0	0	0
Internet	0	4	3	3	3	0	1	0	14
No consta	0	0	2	1	1	0	0	0	4
<b>Total</b>	<b>3</b>	<b>49</b>	<b>54</b>	<b>44</b>	<b>50</b>	<b>21</b>	<b>15</b>	<b>0</b>	<b>236</b>

Porcentaje	< 15 a	15 a 19	20 a 24	25 a 29	30 a 34	35 a 39	40 a 44	> 45 a.	Total
Centro sanitario público	100,00	75,51	68,52	88,64	82,00	71,43	73,33	0,00	77,54
Centro sanitario privado	0,00	10,20	20,37	0,00	8,00	23,81	20,00	0,00	11,86
Teléfono de información	0,00	0,00	0,00	0,00	0,00	0,00	0,00	0,00	0,00
Amigos familiares	0,00	6,12	1,85	2,27	2,00	4,76	0,00	0,00	2,97
Medios de comunicación	0,00	0,00	0,00	0,00	0,00	0,00	0,00	0,00	0,00
Internet	0,00	8,16	5,56	6,82	6,00	0,00	6,67	0,00	5,93
No consta	0,00	0,00	3,70	2,27	2,00	0,00	0,00	0,00	1,69
<b>Total</b>	<b>100,00</b>	<b>100,00</b>	<b>100,00</b>	<b>100,00</b>	<b>100,00</b>	<b>100,00</b>	<b>100,00</b>	<b>0,00</b>	<b>100,00</b>

Tabla SA 8.- Según grupo de edad y semana de gestación

Frecuencia	< 15 a	15 a 19	20 a 24	25 a 29	30 a 34	35 a 39	40 a 44	> 45 a.	Total
8 o menos semanas	1	30	35	25	29	9	4	0	133
9 a 12 semanas	1	9	12	10	4	3	0	0	39
13 a 16 semanas	1	7	2	6	7	2	1	0	26
17 a 20 semanas	0	2	5	1	3	4	5	0	20
21 o más semanas	0	1	0	2	7	3	5	0	18
<b>Total</b>	<b>3</b>	<b>49</b>	<b>54</b>	<b>44</b>	<b>50</b>	<b>21</b>	<b>15</b>	<b>0</b>	<b>236</b>

Porcentaje	< 15 a	15 a 19	20 a 24	25 a 29	30 a 34	35 a 39	40 a 44	> 45 a.	Total
8 o menos semanas	33,33	61,22	64,81	56,82	58,00	42,86	26,67	0,00	56,36
9 a 12 semanas	33,33	18,37	22,22	22,73	8,00	14,29	0,00	0,00	16,53
13 a 16 semanas	33,33	14,29	3,70	13,64	14,00	9,52	6,67	0,00	11,02
17 a 20 semanas	0,00	4,08	9,26	2,27	6,00	19,05	33,33	0,00	8,47
21 o más semanas	0,00	2,04	0,00	4,55	14,00	14,29	33,33	0,00	7,63
<b>Total</b>	<b>100,00</b>	<b>100,00</b>	<b>100,00</b>	<b>100,00</b>	<b>100,00</b>	<b>100,00</b>	<b>100,00</b>	<b>0,00</b>	<b>100,00</b>

Tabla SA 9.- Según grupo de edad y motivo interrupción

Frecuencia	< 15 a	15 a 19	20 a 24	25 a 29	30 a 34	35 a 39	40 a 44	> 45 a.	Total
A petición de la mujer	3	44	46	38	37	13	4	0	185
Grave riesgo para la vida o salud de la embarazada	0	4	5	1	4	2	0	0	16
Riesgo de graves anomalías en el feto	0	2	3	4	9	6	10	0	34
Anomalías fetales incompatibles con la vida o enfermedades extremadamente grave e incurable del feto	0	0	0	1	1	0	1	0	3
Total	3	50	54	44	51	21	15	0	238

Porcentaje	< 15 a	15 a 19	20 a 24	25 a 29	30 a 34	35 a 39	40 a 44	> 45 a.	Total
A petición de la mujer	100,00	88,00	85,19	86,36	72,55	61,90	26,67	0,00	77,73
Grave riesgo para la vida o salud de la embarazada	0,00	8,00	9,26	2,27	7,84	9,52	0,00	0,00	6,72
Riesgo de graves anomalías en el feto	0,00	4,00	5,56	9,09	17,65	28,57	66,67	0,00	14,29
Anomalías fetales incompatibles con la vida o enfermedades extremadamente grave e incurable del feto	0,00	0,00	0,00	2,27	1,96	0,00	6,67	0,00	1,26
Total	100,00	100,00	100,00	100,00	100,00	100,00	100,00	0,00	100,00

Tabla SA 10.- Según grupo de edad y método intervención

Frecuencia	< 15 a	15 a 19	20 a 24	25 a 29	30 a 34	35 a 39	40 a 44	> 45 a.	Total
Dilatación y evacuación	1	7	9	8	8	6	7	0	46
Dilatación y aspiración	2	36	41	33	35	12	2	0	161
Mifepristona	0	6	4	3	2	2	3	0	20
Prostaglandinas	0	4	5	4	7	4	7	0	31
Otros/No consta	0	1	0	0	0	0	0	0	1
Total	3	54	59	48	52	24	19	0	259

Porcentaje	< 15 a	15 a 19	20 a 24	25 a 29	30 a 34	35 a 39	40 a 44	> 45 a.	Total
Dilatación y evacuación	33,33	12,96	15,25	16,67	15,38	25,00	36,84	0,00	17,76
Dilatación y aspiración	66,67	66,67	69,49	68,75	67,31	50,00	10,53	0,00	62,16
Mifepristona	0,00	11,11	6,78	6,25	3,85	8,33	15,79	0,00	7,72
Prostaglandinas	0,00	7,41	8,47	8,33	13,46	16,67	36,84	0,00	11,97
Otros/No consta	0,00	1,85	0,00	0,00	0,00	0,00	0,00	0,00	0,39
Total	100,00	100,00	100,00	100,00	100,00	100,00	100,00	0,00	100,00

Tabla SA 11.- Según nivel de instrucción y situación laboral de la mujer

Frecuencia	1º		Bachiller		Universitario	No clasificado	No consta	Total
	Analfabeta	grado	ESO	/FP				
Trabajadora cuenta propia	0		2	2	1	0	0	5
Trabajadora cuenta ajena	1	8	33	27	17	0	0	86
Pensionista	0			1	1	0	0	2
Estudiante	0	7	26	17	10	0	0	60
Parada o busca primer empleo	2	21	19	11	5	1	0	59
Trabajo doméstico no remunerado	2	4	8	2	3	0	0	19
Otras	0	2	0	1	0	0	0	3
No consta	0	1	0	0	0	0	1	2
Total	5	43	88	61	37	1	1	236

Porcentaje	1º		Bachiller		Universitario	No clasificado	No consta	Total
	Analfabeta	grado	ESO	/FP				
Trabajadora cuenta propia	0,00	0,00	2,27	3,28	2,70	0,00	0,00	2,12
Trabajadora cuenta ajena	20,00	18,60	37,50	44,26	45,95	0,00	0,00	36,44
Pensionista	0,00	0,00	0,00	1,64	2,70	0,00	0,00	0,85
Estudiante	0,00	16,28	29,55	27,87	27,03	0,00	0,00	25,42
Parada o busca primer empleo	40,00	48,84	21,59	18,03	13,51	100,00	0,00	25,00
Trabajo doméstico no remunerado	40,00	9,30	9,09	3,28	8,11	0,00	0,00	8,05
Otras	0,00	4,65	0,00	1,64	0,00	0,00	0,00	1,27
No consta	0,00	2,33	0,00	0,00	0,00	0,00	100,00	0,85
Total	100,00	100,00	100,00	100,00	100,00	100,00	100,00	100,00



Tabla SA 12.- Según nivel de instrucción y método anticonceptivo

Frecuencia	1º		Bachiller		Universitario	No clasificado	No consta	Total
	Analfabeta	grado	ESO	/FP				
Naturales	0	0	0	2	0	0	0	2
Barrera	0	15	41	17	15	0	0	88
Mecánicos	0	1	1	1	0	0	0	3
Hormonales	0	3	4	5	5	0	0	17
Definitivos	0	0	1	0	0	0	0	1
Otros	0	0	1	0	0	0	0	1
No consta	5	24	40	36	17	1	1	124
<b>Total</b>	<b>5</b>	<b>43</b>	<b>88</b>	<b>61</b>	<b>37</b>	<b>1</b>	<b>1</b>	<b>236</b>

Porcentaje	1º		Bachiller		Universitario	No clasificado	No consta	Total
	Analfabeta	grado	ESO	/FP				
Naturales	0,00	0,00	0,00	3,28	0,00	0,00	0,00	0,85
Barrera	0,00	34,88	46,59	27,87	40,54	0,00	0,00	37,29
Mecánicos	0,00	2,33	1,14	1,64	0,00	0,00	0,00	1,27
Hormonales	0,00	6,98	4,55	8,20	13,51	0,00	0,00	7,20
Definitivos	0,00	0,00	1,14	0,00	0,00	0,00	0,00	0,42
Otros	0,00	0,00	1,14	0,00	0,00	0,00	0,00	0,42
No consta	100,00	55,81	45,45	59,02	45,95	100,00	100,00	52,54
<b>Total</b>	<b>100,00</b>	<b>100,00</b>	<b>100,00</b>	<b>100,00</b>	<b>100,00</b>	<b>100,00</b>	<b>100,00</b>	<b>100,00</b>

Tabla SA 13.- Según nivel de instrucción y lugar de información

Frecuencia	1º		Bachiller		Universitario	No clasificado	No consta	Total
	Analfabeta	grado	ESO	/FP				
Centro sanitario público	5	36	70	44	27	0	1	183
Centro sanitario privado	0	5	8	10	5	0	0	28
Teléfono de información	0	0	0	0	0	0	0	0
Amigos familiares	0	2	2	2	1	0	0	7
Medios de comunicación	0	0	0	0	0	0	0	0
Internet	0	0	6	5	3	0	0	14
No consta	0	0	2	0	1	1	0	4
<b>Total</b>	<b>5</b>	<b>43</b>	<b>88</b>	<b>61</b>	<b>37</b>	<b>1</b>	<b>1</b>	<b>236</b>

Porcentaje	1º		Bachiller		Universitario	No clasificado	No consta	Total
	Analfabeta	grado	ESO	/FP				
Centro sanitario público	100,00	83,72	79,55	72,13	72,97	0,00	100,00	77,54
Centro sanitario privado	0,00	11,63	9,09	16,39	13,51	0,00	0,00	11,86
Teléfono de información	0,00	0,00	0,00	0,00	0,00	0,00	0,00	0,00
Amigos familiares	0,00	4,65	2,27	3,28	2,70	0,00	0,00	2,97
Medios de comunicación	0,00	0,00	0,00	0,00	0,00	0,00	0,00	0,00
Internet	0,00	0,00	6,82	8,20	8,11	0,00	0,00	5,93
No consta	0,00	0,00	2,27	0,00	2,70	100,00	0,00	1,69
<b>Total</b>	<b>100,00</b>	<b>100,00</b>	<b>100,00</b>	<b>100,00</b>	<b>100,00</b>	<b>100,00</b>	<b>100,00</b>	<b>100,00</b>

Tabla SA 14.- Según nivel de instrucción y semana de gestación

Frecuencia	1º		Bachiller		Universitario	No clasificado	No consta	Total
	Analfabeta	grado	ESO	/FP				
8 o menos semanas	2	26	47	35	21	1	1	133
9 a 12 semanas	0	7	20	9	3	0	0	39
13 a 16 semanas	2	7	9	3	5	0	0	26
17 a 20 semanas	1	1	7	8	3	0	0	20
21 o más semanas	0	2	5	6	5	0	0	18
Total	5	43	88	61	37	1	1	236

Porcentaje	1º		Bachiller		Universitario	No clasificado	No consta	Total
	Analfabeta	grado	ESO	/FP				
8 o menos semanas	40,00	60,47	53,41	57,38	56,76	100,00	100,00	56,36
9 a 12 semanas	0,00	16,28	22,73	14,75	8,11	0,00	0,00	16,53
13 a 16 semanas	40,00	16,28	10,23	4,92	13,51	0,00	0,00	11,02
17 a 20 semanas	20,00	2,33	7,95	13,11	8,11	0,00	0,00	8,47
21 o más semanas	0,00	4,65	5,68	9,84	13,51	0,00	0,00	7,63
Total	100,00	100,00	100,00	100,00	100,00	100,00	100,00	100,00

Tabla SA 15.- Según nivel de instrucción y motivo de la interrupción

Frecuencia	1º		Bachiller		Universitario	No clasificado	No consta	Total
	Analfabeta	grado	ESO	/FP				
A petición de la mujer	3	38	70	46	26	1	1	185
Grave riesgo para la vida o salud de la embarazada	1	2	6	4	3	0	0	16
Riesgo de graves anomalías en el feto	1	3	12	10	8	0	0	34
Anomalías fetales incompatibles con la vida o enfermedades extremadamente grave e incurable del feto	0	0	0	3	0	0	0	3
Total	5	43	88	63	37	1	1	238

Porcentaje	1º		Bachiller		Universitario	No clasificado	No consta	Total
	Analfabeta	grado	ESO	/FP				
A petición de la mujer	60,00	88,37	79,55	73,02	70,27	100,00	100,00	77,73
Grave riesgo para la vida o salud de la embarazada	20,00	4,65	6,82	6,35	8,11	0,00	0,00	6,72
Riesgo de graves anomalías en el feto	20,00	6,98	13,64	15,87	21,62	0,00	0,00	14,29
Anomalías fetales incompatibles con la vida o enfermedades extremadamente grave e incurable del feto	0,00	0,00	0,00	4,76	0,00	0,00	0,00	1,26
Total	100,00	100,00	100,00	100,00	100,00	100,00	100,00	100,00

## Interrupción Voluntaria del Embarazo en Segovia. Año 2011

Tabla SG 1.1.- Según grupo de edad y convivencia con hijos

	< 15 a	15 a 19	20 a 24	25 a 29	30 a 34	35 a 39	40 a 44	> 45 a.	Total
Sola	0	1	1	3	7	1	1	0	14
Pareja	0	1	23	21	44	27	15	0	131
Con padres/familiares	0	5	5	5	4	2	0	0	21
Otras personas	0	0	0	0	0	0	0	0	0
No consta	0	0	0	0	0	1	0	0	1
Total	0	7	29	29	55	31	16	0	167

Tabla SG 1.2.- Según grupo de edad y convivencia sin hijos

	< 15 a	15 a 19	20 a 24	25 a 29	30 a 34	35 a 39	40 a 44	> 45 a.	Total
Sola	0	1	4	7	2	3	1	0	18
Pareja	0	1	5	15	6	5	3	0	35
Con padres/familiares	0	20	27	7	2	2	0	0	58
Otras personas	0	0	1	3	0	0	0	0	4
No consta	0	0	0	0	0	0	0	0	0
Total	0	22	37	32	10	10	4	0	115

Tabla SG 1.3.- Según grupo de edad y convivencia no consta hijos

	< 15 a	15 a 19	20 a 24	25 a 29	30 a 34	35 a 39	40 a 44	> 45 a.	Total
Sola	0	0	0	0	0	0	0	0	0
Pareja	0	0	0	0	0	0	0	0	0
Con padres/familiares	0	0	0	0	0	0	0	0	0
Otras personas	0	0	0	0	0	0	0	0	0
No consta	0	0	2	0	1	0	0	0	3
Total	0	0	2	0	1	0	0	0	3

Tabla SG 2.- Según grupo de edad y nivel de instrucción

Frecuencia	< 15 a	15 a 19	20 a 24	25 a 29	30 a 34	35 a 39	40 a 44	> 45 a.	Total
Analfabeta	0	0	1	1	0	0	1	0	3
Primer grado	0	2	14	11	12	6	3	0	48
ESO y equivalente	0	15	40	24	32	15	6	0	132
Bachillerato y ciclos de FP	0	12	10	18	16	10	5	0	71
Escuelas universitarias y facultades	0	0	3	6	4	8	5	0	26
No clasificables por grado y no bien especificadas	0	0	0	0	2	0	0	0	2
No consta	0	0	0	1	0	2	0	0	3
Total	0	29	68	61	66	41	20	0	285

Porcentaje	< 15 a	15 a 19	20 a 24	25 a 29	30 a 34	35 a 39	40 a 44	> 45 a.	Total
Analfabeta	0,00	0,00	1,47	1,64	0,00	0,00	5,00	0,00	1,05
Primer grado	0,00	6,90	20,59	18,03	18,18	14,63	15,00	0,00	16,84
ESO y equivalente	0,00	51,72	58,82	39,34	48,48	36,59	30,00	0,00	46,32
Bachillerato y ciclos de FP	0,00	41,38	14,71	29,51	24,24	24,39	25,00	0,00	24,91
Escuelas universitarias y facultades	0,00	0,00	4,41	9,84	6,06	19,51	25,00	0,00	9,12
No clasificables por grado y no bien especificadas	0,00	0,00	0,00	0,00	3,03	0,00	0,00	0,00	0,70
No consta	0,00	0,00	0,00	1,64	0,00	4,88	0,00	0,00	1,05
Total	0,00	100,00	100,00	100,00	100,00	100,00	100,00	0,00	100,00

Tabla SG 3.- Según grupo de edad y tipo de habitad

Habitantes	< 15 a	15 a 19	20 a 24	25 a 29	30 a 34	35 a 39	40 a 44	> 45 a.	Total N	Total %
10.000 y menos	0	8	40	38	50	30	13	0	179	62,81
10.001 a 50.000	0	0	0	0	0	0	0	0	0	0,00
50.001 a 500.000	0	21	28	23	16	11	7	0	106	37,19
Total	0	29	68	61	66	41	20	0	285	100,00

Tabla SG 4.- Según grupo de edad y número hijos vivos actualmente

	< 15 a	15 a 19	20 a 24	25 a 29	30 a 34	35 a 39	40 a 44	> 45 a.	Total N	Total %
Ninguno	0	22	39	29	9	9	2	0	110	38,60
1	0	6	15	20	30	8	4	0	83	29,12
2	0	1	14	11	19	22	11	0	78	27,37
3	0	0	0	1	3	2	2	0	8	2,81
4	0	0	0	0	5	0	0	0	5	1,75
8	0	0	0	0	0	0	1	0	1	0,35
Total	0	29	68	61	66	41	20	0	285	100,00

Tabla SG 5.- Según grupo de edad y nº de abortos voluntarios anteriores al actual

	< 15 a	15 a 19	20 a 24	25 a 29	30 a 34	35 a 39	40 a 44	> 45 a.	Total N	Total %
Ninguno	0	23	50	36	34	23	11	0	177	62,11
1	0	6	11	17	17	10	4	0	65	22,81
2	0	0	6	4	3	3	1	0	17	5,96
3	0	0	1	1	7	4	2	0	15	5,26
4	0	0	0	2	0	1	1	0	4	1,40
5	0	0	0	1	1	0	0	0	2	0,70
6	0	0	0	0	1	0	0	0	1	0,35
7	0	0	0	0	1	0	0	0	1	0,35
8	0	0	0	0	0	0	1	0	1	0,35
9	0	0	0	0	1	0	0	0	1	0,35
12	0	0	0	0	1	0	0	0	1	0,35
Total	0	29	68	61	66	41	20	0	285	100,00

Tabla SG 6.- Según grupo de edad y métodos anticonceptivos

Frecuencia	< 15 a	15 a 19	20 a 24	25 a 29	30 a 34	35 a 39	40 a 44	> 45 a.	Total
Naturales	0	0	1	1	3	0	0	0	5
Barrera	0	20	30	20	21	14	9	0	114
Mecánicos	0	1	1	0	0	1	0	0	3
Hormonales	0	5	13	16	15	5	2	0	56
Métodos definitivos	0	0	0	0	0	1	1	0	2
Otros métodos	0	0	1	1	2	0	0	0	4
No utiliza	0	3	22	23	25	20	8	0	101
Total	0	29	68	61	66	41	20	0	285

Porcentaje	< 15 a	15 a 19	20 a 24	25 a 29	30 a 34	35 a 39	40 a 44	> 45 a.	Total
Naturales	0,00	0,00	1,47	1,64	4,55	0,00	0,00	0,00	1,75
Barrera	0,00	68,97	44,12	32,79	31,82	34,15	45,00	0,00	40,00
Mecánicos	0,00	3,45	1,47	0,00	0,00	2,44	0,00	0,00	1,05
Hormonales	0,00	17,24	19,12	26,23	22,73	12,20	10,00	0,00	19,65
Métodos definitivos	0,00	0,00	0,00	0,00	0,00	2,44	5,00	0,00	0,70
Otros métodos	0,00	0,00	1,47	1,64	3,03	0,00	0,00	0,00	1,40
No utiliza	0,00	10,34	32,35	37,70	37,88	48,78	40,00	0,00	35,44
Total	0,00	100,00	100,00	100,00	100,00	100,00	100,00	0,00	100,00

Tabla SG 7.- Según grupo de edad y lugar de información

Frecuencia	< 15 a	15 a 19	20 a 24	25 a 29	30 a 34	35 a 39	40 a 44	> 45 a.	Total
Centro sanitario público	0	22	44	32	41	21	9	0	169
Centro sanitario privado	0	4	6	7	11	6	3	0	37
Teléfono de información	0	0	1	1	0	0	1	0	3
Amigos familiares	0	1	5	8	3	3	2	0	22
Medios de comunicación	0	0	1	0	0	0	1	0	2
Internet	0	1	7	8	5	4	2	0	27
No consta	0	1	4	5	6	7	2	0	25
Total	0	29	68	61	66	41	20	0	285

Porcentaje	< 15 a	15 a 19	20 a 24	25 a 29	30 a 34	35 a 39	40 a 44	> 45 a.	Total
Centro sanitario público	0,00	75,86	64,71	52,46	62,12	51,22	45,00	0,00	59,30
Centro sanitario privado	0,00	13,79	8,82	11,48	16,67	14,63	15,00	0,00	12,98
Teléfono de información	0,00	0,00	1,47	1,64	0,00	0,00	5,00	0,00	1,05
Amigos familiares	0,00	3,45	7,35	13,11	4,55	7,32	10,00	0,00	7,72
Medios de comunicación	0,00	0,00	1,47	0,00	0,00	0,00	5,00	0,00	0,70
Internet	0,00	3,45	10,29	13,11	7,58	9,76	10,00	0,00	9,47
No consta	0,00	3,45	5,88	8,20	9,09	17,07	10,00	0,00	8,77
Total	0,00	100,00	100,00	100,00	100,00	100,00	100,00	0,00	100,00

Tabla SG 8.- Según grupo de edad y semana de gestación

Frecuencia	< 15 a	15 a 19	20 a 24	25 a 29	30 a 34	35 a 39	40 a 44	> 45 a.	Total
8 o menos semanas	0	12	41	37	36	21	13	0	160
9 a 12 semanas	0	14	23	17	23	13	4	0	94
13 a 16 semanas	0	2	3	4	4	3	1	0	17
17 a 20 semanas	0	1	1	1	0	2	2	0	7
21 o más semanas	0	0	0	2	3	2	0	0	7
Total	0	29	68	61	66	41	20	0	285

Porcentaje	< 15 a	15 a 19	20 a 24	25 a 29	30 a 34	35 a 39	40 a 44	> 45 a.	Total
8 o menos semanas	0,00	41,38	60,29	60,66	54,55	51,22	65,00	0,00	56,14
9 a 12 semanas	0,00	48,28	33,82	27,87	34,85	31,71	20,00	0,00	32,98
13 a 16 semanas	0,00	6,90	4,41	6,56	6,06	7,32	5,00	0,00	5,96
17 a 20 semanas	0,00	3,45	1,47	1,64	0,00	4,88	10,00	0,00	2,46
21 o más semanas	0,00	0,00	0,00	3,28	4,55	4,88	0,00	0,00	2,46
Total	0,00	100,00	100,00	100,00	100,00	100,00	100,00	0,00	100,00

Tabla SG 9.- Según grupo de edad y motivo interrupción

Frecuencia	< 15 a	15 a 19	20 a 24	25 a 29	30 a 34	35 a 39	40 a 44	> 45 a.	Total
A petición de la mujer	0	27	64	55	55	35	16	0	252
Grave riesgo para la vida o salud de la embarazada	0	2	4	3	6	2	2	0	19
Riesgo de graves anomalías en el feto	0	0	1	2	6	4	2	0	15
Anomalías fetales incompatibles con la vida o enfermedades extremadamente grave e incurable del feto	0	0	0	1	0	0	0	0	1
Total	0	29	69	61	67	41	20	0	287

Porcentaje	< 15 a	15 a 19	20 a 24	25 a 29	30 a 34	35 a 39	40 a 44	> 45 a.	Total
A petición de la mujer	0,00	93,10	92,75	90,16	82,09	85,37	80,00	0,00	87,80
Grave riesgo para la vida o salud de la embarazada	0,00	6,90	5,80	4,92	8,96	4,88	10,00	0,00	6,62
Riesgo de graves anomalías en el feto	0,00	0,00	1,45	3,28	8,96	9,76	10,00	0,00	5,23
Anomalías fetales incompatibles con la vida o enfermedades extremadamente grave e incurable del feto	0,00	0,00	0,00	1,64	0,00	0,00	0,00	0,00	0,35
Total	0,00	100,00	100,00	100,00	100,00	100,00	100,00	0,00	100,00

Tabla SG 10.- Según grupo de edad y método intervención

Frecuencia	< 15 a	15 a 19	20 a 24	25 a 29	30 a 34	35 a 39	40 a 44	> 45 a.	Total
Dilatación y evacuación	0	1	5	5	6	3	1	0	21
Dilatación y aspiración	0	27	62	54	57	36	17	0	253
Mifepristona	0	0	2	1	2	3	0	0	8
Prostaglandinas	0	3	3	2	7	5	2	0	22
Otros/No consta	0	0	0	1	0	0	0	0	1
Total	0	31	72	63	72	47	20	0	305

Porcentaje	< 15 a	15 a 19	20 a 24	25 a 29	30 a 34	35 a 39	40 a 44	> 45 a.	Total
Dilatación y evacuación	0,00	3,23	6,94	7,94	8,33	6,38	5,00	0,00	6,89
Dilatación y aspiración	0,00	87,10	86,11	85,71	79,17	76,60	85,00	0,00	82,95
Mifepristona	0,00	0,00	2,78	1,59	2,78	6,38	0,00	0,00	2,62
Prostaglandinas	0,00	9,68	4,17	3,17	9,72	10,64	10,00	0,00	7,21
Otros/No consta	0,00	0,00	0,00	1,59	0,00	0,00	0,00	0,00	0,33
Total	0,00	100,00	100,00	100,00	100,00	100,00	100,00	0,00	100,00

Tabla SG 11.- Según nivel de instrucción y situación laboral de la mujer

Frecuencia	1º		Bachiller		No	No	Total	
	Analfabeta	grado	ESO	/FP	Universitario	clasificado		consta
Trabajadora cuenta propia	0	2	6	3	2	0	0	13
Trabajadora cuenta ajena	1	22	71	39	16	1	0	150
Pensionista	0	2		0	0	1	2	5
Estudiante	0		9	16	6	0	0	31
Parada o busca primer empleo	0	8	16	9	2	0	0	35
Trabajo doméstico no remunerado	2	11	27	4	0	0	1	45
Otras		3	3	0	0	0	0	6
No consta	0	0	0	0	0	0	0	0
Total	3	48	132	71	26	2	3	285

Porcentaje	1º		Bachiller		No	No	Total	
	Analfabeta	grado	ESO	/FP	Universitario	clasificado		consta
Trabajadora cuenta propia	0,00	4,17	4,55	4,23	7,69	0,00	0,00	4,56
Trabajadora cuenta ajena	33,33	45,83	53,79	54,93	61,54	50,00	0,00	52,63
Pensionista	0,00	4,17	0,00	0,00	0,00	50,00	66,67	1,75
Estudiante	0,00	0,00	6,82	22,54	23,08	0,00	0,00	10,88
Parada o busca primer empleo	0,00	16,67	12,12	12,68	7,69	0,00	0,00	12,28
Trabajo doméstico no remunerado	66,67	22,92	20,45	5,63	0,00	0,00	33,33	15,79
Otras	0,00	6,25	2,27	0,00	0,00	0,00	0,00	2,11
No consta	0,00	0,00	0,00	0,00	0,00	0,00	0,00	0,00
Total	100,00	100,00	100,00	100,00	100,00	100,00	100,00	100,00

Tabla SG 12.- Según nivel de instrucción y método anticonceptivo

Frecuencia	1º		Bachiller		No Universitario	No clasificado	No consta	Total
	Analfabeta	grado	ESO	/FP				
Naturales	0	1	1	2	1	0	0	5
Barrera	1	17	52	30	13	1	0	114
Mecánicos	0	1	1	1	0	0	0	3
Hormonales	1	5	27	20	3	0	0	56
Definitivos	0	0	1	0	1	0	0	2
Otros	0	0	0	2	0	1	1	4
No consta	1	24	50	16	8	0	2	101
<b>Total</b>	<b>3</b>	<b>48</b>	<b>132</b>	<b>71</b>	<b>26</b>	<b>2</b>	<b>3</b>	<b>285</b>

Porcentaje	1º		Bachiller		No Universitario	No clasificado	No consta	Total
	Analfabeta	grado	ESO	/FP				
Naturales	0,00	2,08	0,76	2,82	3,85	0,00	0,00	1,75
Barrera	33,33	35,42	39,39	42,25	50,00	50,00	0,00	40,00
Mecánicos	0,00	2,08	0,76	1,41	0,00	0,00	0,00	1,05
Hormonales	33,33	10,42	20,45	28,17	11,54	0,00	0,00	19,65
Definitivos	0,00	0,00	0,76	0,00	3,85	0,00	0,00	0,70
Otros	0,00	0,00	0,00	2,82	0,00	50,00	33,33	1,40
No consta	33,33	50,00	37,88	22,54	30,77	0,00	66,67	35,44
<b>Total</b>	<b>100,00</b>	<b>100,00</b>	<b>100,00</b>	<b>100,00</b>	<b>100,00</b>	<b>100,00</b>	<b>100,00</b>	<b>100,00</b>

Tabla SG 13.- Según nivel de instrucción y lugar de información

Frecuencia	1º		Bachiller		No Universitario	No clasificado	No consta	Total
	Analfabeta	grado	ESO	/FP				
Centro sanitario público	2	26	90	36	13	1	1	169
Centro sanitario privado	0	0	22	8	6	1	0	37
Teléfono de información	0	2	0	1	0	0	0	3
Amigos familiares	1	7	8	4	2	0	0	22
Medios de comunicación	0	0	2	0	0	0	0	2
Internet	0	7	8	10	2	0	0	27
No consta	0	6	2	12	3	0	2	25
<b>Total</b>	<b>3</b>	<b>48</b>	<b>132</b>	<b>71</b>	<b>26</b>	<b>2</b>	<b>3</b>	<b>285</b>

Porcentaje	1º		Bachiller		No Universitario	No clasificado	No consta	Total
	Analfabeta	grado	ESO	/FP				
Centro sanitario público	66,67	54,17	68,18	50,70	50,00	50,00	33,33	59,30
Centro sanitario privado	0,00	0,00	16,67	11,27	23,08	50,00	0,00	12,98
Teléfono de información	0,00	4,17	0,00	1,41	0,00	0,00	0,00	1,05
Amigos familiares	33,33	14,58	6,06	5,63	7,69	0,00	0,00	7,72
Medios de comunicación	0,00	0,00	1,52	0,00	0,00	0,00	0,00	0,70
Internet	0,00	14,58	6,06	14,08	7,69	0,00	0,00	9,47
No consta	0,00	12,50	1,52	16,90	11,54	0,00	66,67	8,77
<b>Total</b>	<b>100,00</b>	<b>100,00</b>	<b>100,00</b>	<b>100,00</b>	<b>100,00</b>	<b>100,00</b>	<b>100,00</b>	<b>100,00</b>



Tabla SG 14.- Según nivel de instrucción y semana de gestación

Frecuencia	1º		Bachiller		Universitario	No clasificado	No consta	Total
	Analfabeta	grado	ESO	/FP				
8 o menos semanas	3	25	72	42	16	1	1	160
9 a 12 semanas	0	16	49	21	5	1	2	94
13 a 16 semanas	0	6	8	3	0	0	0	17
17 a 20 semanas	0	1	1	4	1	0	0	7
21 o más semanas	0	0	2	1	4	0	0	7
Total	3	48	132	71	26	2	3	285

Porcentaje	1º		Bachiller		Universitario	No clasificado	No consta	Total
	Analfabeta	grado	ESO	/FP				
8 o menos semanas	100,00	52,08	54,55	59,15	61,54	50,00	33,33	56,14
9 a 12 semanas	0,00	33,33	37,12	29,58	19,23	50,00	66,67	32,98
13 a 16 semanas	0,00	12,50	6,06	4,23	0,00	0,00	0,00	5,96
17 a 20 semanas	0,00	2,08	0,76	5,63	3,85	0,00	0,00	2,46
21 o más semanas	0,00	0,00	1,52	1,41	15,38	0,00	0,00	2,46
Total	100,00	100,00	100,00	100,00	100,00	100,00	100,00	100,00

Tabla SG 15.- Según nivel de instrucción y motivo de la interrupción

Frecuencia	1º		Bachiller		Universitario	No clasificado	No consta	Total
	Analfabeta	grado	ESO	/FP				
A petición de la mujer	3	43	122	60	20	2	2	252
Grave riesgo para la vida o salud de la embarazada	0	4	7	6	1	0	1	19
Riesgo de graves anomalías en el feto	0	1	5	4	5	0	0	15
Anomalías fetales incompatibles con la vida o enfermedades extremadamente grave e incurable del feto	0	0	0	1	0	0	0	1
Total	3	48	134	71	26	2	3	287

Porcentaje	1º		Bachiller		Universitario	No clasificado	No consta	Total
	Analfabeta	grado	ESO	/FP				
A petición de la mujer	100,00	89,58	91,04	84,51	76,92	100,00	66,67	87,80
Grave riesgo para la vida o salud de la embarazada	0,00	8,33	5,22	8,45	3,85	0,00	33,33	6,62
Riesgo de graves anomalías en el feto	0,00	2,08	3,73	5,63	19,23	0,00	0,00	5,23
Anomalías fetales incompatibles con la vida o enfermedades extremadamente grave e incurable del feto	0,00	0,00	0,00	1,41	0,00	0,00	0,00	0,35
Total	100,00	100,00	100,00	100,00	100,00	100,00	100,00	100,00

## Interrupción Voluntaria del Embarazo en Soria. Año 2011

Tabla SO 1.1.- Según grupo de edad y convivencia con hijos

	< 15 a	15 a 19	20 a 24	25 a 29	30 a 34	35 a 39	40 a 44	> 45 a.	Total
Sola	0	0	5	2	3	4	2	0	16
Pareja	0	1	15	15	19	13	4	0	67
Con padres/familiares	0	3	2	3	5	0	0	0	13
Otras personas	0	0	0	0	1	0	0	0	1
No consta	0	0	0	0	0	0	0	0	0
Total	0	4	22	20	28	17	6	0	97

Tabla SO 1.2.- Según grupo de edad y convivencia sin hijos

	< 15 a	15 a 19	20 a 24	25 a 29	30 a 34	35 a 39	40 a 44	> 45 a.	Total
Sola	0	1	6	8	3	1	0	0	19
Pareja	0	2	4	11	3	2	2	0	24
Con padres/familiares	2	21	13	8	1	2	0	0	47
Otras personas	0	0	3	2	0	0	0	0	5
No consta	1	0	0	0	0	0	0	0	1
Total	3	24	26	29	7	5	2	0	96

Tabla SO 1.3.- Según grupo de edad y convivencia no consta hijos

	< 15 a	15 a 19	20 a 24	25 a 29	30 a 34	35 a 39	40 a 44	> 45 a.	Total
Sola	0	0	0	0	1	0	0	0	1
Pareja	0	0	1	2	0	0	0	0	3
Con padres/familiares	0	1	0	0	0	0	0	0	1
Otras personas	0	0	0	0	0	0	0	0	0
No consta	0	0	3	2	1	0	0	0	6
Total	0	1	4	4	2	0	0	0	11

Tabla SO 2.- Según grupo de edad y nivel de instrucción

Frecuencia	< 15 a	15 a 19	20 a 24	25 a 29	30 a 34	35 a 39	40 a 44	> 45 a.	Total
Analfabeta	0	0	0	0	0	0	0	0	0
Primer grado	0	3	5	8	12	5	0	0	33
ESO y equivalente	3	17	22	15	8	4	4	0	73
Bachillerato y ciclos de FP	0	8	18	18	14	9	2	0	69
Escuelas universitarias y facultades	0	0	7	11	3	4	2	0	27
No clasificables por grado y no bien especificadas	0	0	0	0	0	0	0	0	0
No consta	0	1	0	1	0	0	0	0	2
Total	3	29	52	53	37	22	8	0	204

Porcentaje	< 15 a	15 a 19	20 a 24	25 a 29	30 a 34	35 a 39	40 a 44	> 45 a.	Total
Analfabeta	0,00	0,00	0,00	0,00	0,00	0,00	0,00	0,00	0,00
Primer grado	0,00	10,34	9,62	15,09	32,43	22,73	0,00	0,00	16,18
ESO y equivalente	100,00	58,62	42,31	28,30	21,62	18,18	50,00	0,00	35,78
Bachillerato y ciclos de FP	0,00	27,59	34,62	33,96	37,84	40,91	25,00	0,00	33,82
Escuelas universitarias y facultades	0,00	0,00	13,46	20,75	8,11	18,18	25,00	0,00	13,24
No clasificables por grado y no bien especificadas	0,00	0,00	0,00	0,00	0,00	0,00	0,00	0,00	0,00
No consta	0,00	3,45	0,00	1,89	0,00	0,00	0,00	0,00	0,98
Total	100,00	100,00	100,00	100,00	100,00	100,00	100,00	0,00	100,00

Tabla SO 3.- Según grupo de edad y tipo de habitad

Habitantes	< 15 a	15 a 19	20 a 24	25 a 29	30 a 34	35 a 39	40 a 44	> 45 a.	Total N	Total %
10.000 y menos	1	8	12	16	21	7	6	0	71	34,80
10.001 a 50.000	0	0	0	0	0	0	0	0	0	0,00
50.001 a 500.000	2	21	40	37	16	15	2	0	133	65,20
Total	3	29	52	53	37	22	8	0	204	100,00

Tabla SO 4.- Según grupo de edad y número hijos vivos actualmente

	< 15 a	15 a 19	20 a 24	25 a 29	30 a 34	35 a 39	40 a 44	> 45 a.	Total N	Total %
Ninguno	3	25	29	28	8	4	1	0	98	48,04
1	0	4	17	13	13	10	1	0	58	28,43
2	0	0	6	10	7	7	4	0	34	16,67
3	0	0	0	2	6	1	1	0	10	4,90
4	0	0	0	0	2	0	0	0	2	0,98
5	0	0	0	0	1	0	1	0	2	0,98
Total	3	29	52	53	37	22	8	0	204	100,00

Tabla SO 5.- Según grupo de edad y nº de abortos voluntarios anteriores al actual

	< 15 a	15 a 19	20 a 24	25 a 29	30 a 34	35 a 39	40 a 44	> 45 a.	Total N	Total %
Ninguno	3	26	36	36	25	16	7	0	149	73,04
1	0	2	13	14	6	5	1	0	41	20,10
2	0	1	3	3	4	0	0	0	11	5,39
3	0	0	0	0	2	0	0	0	2	0,98
10	0	0	0	0	0	1	0	0	1	0,49
Total	3	29	52	53	37	22	8	0	204	100,00

Tabla SO 6.- Según grupo de edad y métodos anticonceptivos

Frecuencia	< 15 a	15 a 19	20 a 24	25 a 29	30 a 34	35 a 39	40 a 44	> 45 a.	Total
Naturales	0	1	2	0	0	2	0	0	5
Barrera	1	16	18	15	8	7	4	0	69
Mecánicos	0	0	0	1	0	0	0	0	1
Hormonales	0	5	14	15	11	2	3	0	50
Métodos definitivos	0	0	0	0	0	0	1	0	1
Otros métodos	0	0	4	4	3	1	0	0	12
No utiliza	2	7	14	18	15	10	0	0	66
Total	3	29	52	53	37	22	8	0	204

Porcentaje	< 15 a	15 a 19	20 a 24	25 a 29	30 a 34	35 a 39	40 a 44	> 45 a.	Total
Naturales	0,00	3,45	3,85	0,00	0,00	9,09	0,00	0,00	2,45
Barrera	33,33	55,17	34,62	28,30	21,62	31,82	50,00	0,00	33,82
Mecánicos	0,00	0,00	0,00	1,89	0,00	0,00	0,00	0,00	0,49
Hormonales	0,00	17,24	26,92	28,30	29,73	9,09	37,50	0,00	24,51
Métodos definitivos	0,00	0,00	0,00	0,00	0,00	0,00	12,50	0,00	0,49
Otros métodos	0,00	0,00	7,69	7,55	8,11	4,55	0,00	0,00	5,88
No utiliza	66,67	24,14	26,92	33,96	40,54	45,45	0,00	0,00	32,35
Total	100,00	100,00	100,00	100,00	100,00	100,00	100,00	0,00	100,00

Tabla SO 7.- Según grupo de edad y lugar de información

Frecuencia	< 15 a	15 a 19	20 a 24	25 a 29	30 a 34	35 a 39	40 a 44	> 45 a.	Total
Centro sanitario público	2	24	25	27	20	18	6	0	122
Centro sanitario privado	0	2	3	2	6	0	1	0	14
Teléfono de información	0	0	0	0	1	0	0	0	1
Amigos familiares	0	1	9	8	2	1	0	0	21
Medios de comunicación	0	1	0	0	0	1	0	0	2
Internet	0	1	7	4	7	1	1	0	21
No consta	1	0	8	12	1	1	0	0	23
Total	3	29	52	53	37	22	8	0	204

Porcentaje	< 15 a	15 a 19	20 a 24	25 a 29	30 a 34	35 a 39	40 a 44	> 45 a.	Total
Centro sanitario público	66,67	82,76	48,08	50,94	54,05	81,82	75,00	0,00	59,80
Centro sanitario privado	0,00	6,90	5,77	3,77	16,22	0,00	12,50	0,00	6,86
Teléfono de información	0,00	0,00	0,00	0,00	2,70	0,00	0,00	0,00	0,49
Amigos familiares	0,00	3,45	17,31	15,09	5,41	4,55	0,00	0,00	10,29
Medios de comunicación	0,00	3,45	0,00	0,00	0,00	4,55	0,00	0,00	0,98
Internet	0,00	3,45	13,46	7,55	18,92	4,55	12,50	0,00	10,29
No consta	33,33	0,00	15,38	22,64	2,70	4,55	0,00	0,00	11,27
Total	100,00	100,00	100,00	100,00	100,00	100,00	100,00	0,00	100,00

Tabla SO 8.- Según grupo de edad y semana de gestación

Frecuencia	< 15 a	15 a 19	20 a 24	25 a 29	30 a 34	35 a 39	40 a 44	> 45 a.	Total
8 o menos semanas	2	15	38	29	22	14	2	0	122
9 a 12 semanas	1	11	12	20	11	5	4	0	64
13 a 16 semanas	0	2	1	3	3	1	1	0	11
17 a 20 semanas	0	0	1	1	1	1	1	0	5
21 o más semanas	0	1	0	0	0	1	0	0	2
Total	3	29	52	53	37	22	8	0	204

Porcentaje	< 15 a	15 a 19	20 a 24	25 a 29	30 a 34	35 a 39	40 a 44	> 45 a.	Total
8 o menos semanas	66,67	51,72	73,08	54,72	59,46	63,64	25,00	0,00	59,80
9 a 12 semanas	33,33	37,93	23,08	37,74	29,73	22,73	50,00	0,00	31,37
13 a 16 semanas	0,00	6,90	1,92	5,66	8,11	4,55	12,50	0,00	5,39
17 a 20 semanas	0,00	0,00	1,92	1,89	2,70	4,55	12,50	0,00	2,45
21 o más semanas	0,00	3,45	0,00	0,00	0,00	4,55	0,00	0,00	0,98
Total	100,00	100,00	100,00	100,00	100,00	100,00	100,00	0,00	100,00

Tabla SO 9.- Según grupo de edad y motivo interrupción

Frecuencia	< 15 a	15 a 19	20 a 24	25 a 29	30 a 34	35 a 39	40 a 44	> 45 a.	Total
A petición de la mujer	3	27	49	48	35	20	6	0	188
Grave riesgo para la vida o salud de la embarazada	0	2	3	5	2	0	1	0	13
Riesgo de graves anomalías en el feto	0	0	0	0	0	2	1	0	3
Anomalías fetales incompatibles con la vida o enfermedades extremadamente grave e incurable del feto	0	0	0	0	0	0	0	0	0
Total	3	29	52	53	37	22	8	0	204

Porcentaje	< 15 a	15 a 19	20 a 24	25 a 29	30 a 34	35 a 39	40 a 44	> 45 a.	Total
A petición de la mujer	100,00	93,10	94,23	90,57	94,59	90,91	75,00	0,00	92,16
Grave riesgo para la vida o salud de la embarazada	0,00	6,90	5,77	9,43	5,41	0,00	12,50	0,00	6,37
Riesgo de graves anomalías en el feto	0,00	0,00	0,00	0,00	0,00	9,09	12,50	0,00	1,47
Anomalías fetales incompatibles con la vida o enfermedades extremadamente grave e incurable del feto	0,00	0,00	0,00	0,00	0,00	0,00	0,00	0,00	0,00
Total	100,00	100,00	100,00	100,00	100,00	100,00	100,00	0,00	100,00

Tabla SO 10.- Según grupo de edad y método intervención

Frecuencia	< 15 a	15 a 19	20 a 24	25 a 29	30 a 34	35 a 39	40 a 44	> 45 a.	Total
Dilatación y evacuación	1	0	3	5	2	1	2	0	14
Dilatación y aspiración	2	27	49	48	34	19	6	0	185
Mifepristona	0	1	0	0	0	0	0	0	1
Prostaglandinas	0	2	0	0	0	1	0	0	3
Otros/No consta	0	0	0	0	1	1	0	0	2
Total	3	30	52	53	37	22	8	0	205

Porcentaje	< 15 a	15 a 19	20 a 24	25 a 29	30 a 34	35 a 39	40 a 44	> 45 a.	Total
Dilatación y evacuación	33,33	0,00	5,77	9,43	5,41	4,55	25,00	0,00	6,83
Dilatación y aspiración	66,67	90,00	94,23	90,57	91,89	86,36	75,00	0,00	90,24
Mifepristona	0,00	3,33	0,00	0,00	0,00	0,00	0,00	0,00	0,49
Prostaglandinas	0,00	6,67	0,00	0,00	0,00	4,55	0,00	0,00	1,46
Otros/No consta	0,00	0,00	0,00	0,00	2,70	4,55	0,00	0,00	0,98
Total	100,00	100,00	100,00	100,00	100,00	100,00	100,00	0,00	100,00

Tabla SO 11.- Según nivel de instrucción y situación laboral de la mujer

Frecuencia	1º		Bachiller		No	No	Total	
	Analfabeta	grado	ESO	/FP	Universitario	clasificado		consta
Trabajadora cuenta propia	0	0	1	2	0	0	0	3
Trabajadora cuenta ajena	0	19	32	43	19	0	0	113
Pensionista	0	0		1	1	0	0	2
Estudiante	0	1	16	12	4	0	1	34
Parada o busca 1º empleo	0	9	18	10	3	0	0	40
Trabajo doméstico no remunerado	0	4	5	1	0	0	0	10
Otras	0	0	0	0	0	0	0	0
No consta	0	0	1	0	0	0	1	2
Total	0	33	73	69	27	0	2	204

Porcentaje	1º		Bachiller		No	No	Total	
	Analfabeta	grado	ESO	/FP	Universitario	clasificado		consta
Trabajadora cuenta propia	0,00	0,00	1,37	2,90	0,00	0,00	0,00	1,47
Trabajadora cuenta ajena	0,00	57,58	43,84	62,32	70,37	0,00	0,00	55,39
Pensionista	0,00	0,00	0,00	1,45	3,70	0,00	0,00	0,98
Estudiante	0,00	3,03	21,92	17,39	14,81	0,00	50,00	16,67
Parada o busca 1º empleo	0,00	27,27	24,66	14,49	11,11	0,00	0,00	19,61
Trabajo doméstico no remunerado	0,00	12,12	6,85	1,45	0,00	0,00	0,00	4,90
Otras	0,00	0,00	0,00	0,00	0,00	0,00	0,00	0,00
No consta	0,00	0,00	1,37	0,00	0,00	0,00	50,00	0,98
Total	0,00	100,00	100,00	100,00	100,00	0,00	100,00	100,00

Tabla SO 12.- Según nivel de instrucción y método anticonceptivo

Frecuencia	1º		Bachiller		Universitario	No clasificado	No consta	Total
	Analfabeta	grado	ESO	/FP				
Naturales	0	3	1	1	0	0	0	5
Barrera	0	9	23	27	9	0	1	69
Mecánicos	0	0	0	0	1	0	0	1
Hormonales	0	8	23	15	4	0	0	50
Definitivos	0	0	1	0	0	0	0	1
Otros	0	1	2	4	4	0	1	12
No consta	0	12	23	22	9	0	0	66
Total	0	33	73	69	27	0	2	204

Porcentaje	1º		Bachiller		Universitario	No clasificado	No consta	Total
	Analfabeta	grado	ESO	/FP				
Naturales	0,00	9,09	1,37	1,45	0,00	0,00	0,00	2,45
Barrera	0,00	27,27	31,51	39,13	33,33	0,00	50,00	33,82
Mecánicos	0,00	0,00	0,00	0,00	3,70	0,00	0,00	0,49
Hormonales	0,00	24,24	31,51	21,74	14,81	0,00	0,00	24,51
Definitivos	0,00	0,00	1,37	0,00	0,00	0,00	0,00	0,49
Otros	0,00	3,03	2,74	5,80	14,81	0,00	50,00	5,88
No consta	0,00	36,36	31,51	31,88	33,33	0,00	0,00	32,35
Total	0,00	100,00	100,00	100,00	100,00	0,00	100,00	100,00

Tabla SO 13.- Según nivel de instrucción y lugar de información

Frecuencia	1º		Bachiller		Universitario	No clasificado	No consta	Total
	Analfabeta	grado	ESO	/FP				
Centro sanitario público	0	26	44	41	10	0	1	122
Centro sanitario privado	0	1	8	3	2	0	0	14
Teléfono de información	0	0	0	1	0	0	0	1
Amigos familiares	0	1	9	7	4	0	0	21
Medios de comunicación	0	1	1	0	0	0	0	2
Internet	0	3	3	10	5	0	0	21
No consta	0	1	8	7	6	0	1	23
Total	0	33	73	69	27	0	2	204

Porcentaje	1º		Bachiller		Universitario	No clasificado	No consta	Total
	Analfabeta	grado	ESO	/FP				
Centro sanitario público	0,00	78,79	60,27	59,42	37,04	0,00	50,00	59,80
Centro sanitario privado	0,00	3,03	10,96	4,35	7,41	0,00	0,00	6,86
Teléfono de información	0,00	0,00	0,00	1,45	0,00	0,00	0,00	0,49
Amigos familiares	0,00	3,03	12,33	10,14	14,81	0,00	0,00	10,29
Medios de comunicación	0,00	3,03	1,37	0,00	0,00	0,00	0,00	0,98
Internet	0,00	9,09	4,11	14,49	18,52	0,00	0,00	10,29
No consta	0,00	3,03	10,96	10,14	22,22	0,00	50,00	11,27
Total	0,00	100,00	100,00	100,00	100,00	0,00	100,00	100,00

Tabla SO 14.- Según nivel de instrucción y semana de gestación

Frecuencia	1º		Bachiller		Universitario	No clasificado	No consta	Total
	Analfabeta	grado	ESO	/FP				
8 o menos semanas	0	19	37	47	18	0	1	122
9 a 12 semanas	0	10	28	18	8	0	0	64
13 a 16 semanas	0	4	4	2	0	0	1	11
17 a 20 semanas	0	0	3	2	0	0	0	5
21 o más semanas	0	0	1	0	1	0	0	2
Total	0	33	73	69	27	0	2	204

Porcentaje	1º		Bachiller		Universitario	No clasificado	No consta	Total
	Analfabeta	grado	ESO	/FP				
8 o menos semanas	0,00	57,58	50,68	68,12	66,67	0,00	50,00	59,80
9 a 12 semanas	0,00	30,30	38,36	26,09	29,63	0,00	0,00	31,37
13 a 16 semanas	0,00	12,12	5,48	2,90	0,00	0,00	50,00	5,39
17 a 20 semanas	0,00	0,00	4,11	2,90	0,00	0,00	0,00	2,45
21 o más semanas	0,00	0,00	1,37	0,00	3,70	0,00	0,00	0,98
Total	0,00	100,00	100,00	100,00	100,00	0,00	100,00	100,00

Tabla SO 15.- Según nivel de instrucción y motivo de la interrupción

Frecuencia	1º		Bachiller		Universitario	No clasificado	No consta	Total
	Analfabeta	grado	ESO	/FP				
A petición de la mujer	0	31	66	64	25	0	2	188
Grave riesgo para la vida o salud de la embarazada	0	2	7	3	1	0	0	13
Riesgo de graves anomalías en el feto	0	0	0	2	1	0	0	3
Anomalías fetales incompatibles con la vida o enfermedades extremadamente grave e incurable del feto	0	0	0	0	0	0	0	0
Total	0	33	73	69	27	0	2	204

Porcentaje	1º		Bachiller		Universitario	No clasificado	No consta	Total
	Analfabeta	grado	ESO	/FP				
A petición de la mujer	0,00	93,94	90,41	92,75	92,59	0,00	100,00	92,16
Grave riesgo para la vida o salud de la embarazada	0,00	6,06	9,59	4,35	3,70	0,00	0,00	6,37
Riesgo de graves anomalías en el feto	0,00	0,00	0,00	2,90	3,70	0,00	0,00	1,47
Anomalías fetales incompatibles con la vida o enfermedades extremadamente grave e incurable del feto	0,00	0,00	0,00	0,00	0,00	0,00	0,00	0,00
Total	0,00	100,00	100,00	100,00	100,00	0,00	100,00	100,00



## Interrupción Voluntaria del Embarazo en Valladolid. Año 2011

Tabla VA 1.1.- Según grupo de edad y convivencia con hijos

	< 15 a	15 a 19	20 a 24	25 a 29	30 a 34	35 a 39	40 a 44	> 45 a.	Total
Sola	0	1	4	17	20	15	4	0	61
Pareja	0	5	32	71	119	104	35	2	368
Con padres/familiares	0	6	10	7	19	7	1	0	50
Otras personas	0	0	0	3	1	3	0	0	7
No consta	0	0	0	0	0	0	1	0	1
<b>Total</b>	<b>0</b>	<b>12</b>	<b>46</b>	<b>98</b>	<b>159</b>	<b>129</b>	<b>41</b>	<b>2</b>	<b>487</b>

Tabla VA 1.2.- Según grupo de edad y convivencia sin hijos

	< 15 a	15 a 19	20 a 24	25 a 29	30 a 34	35 a 39	40 a 44	> 45 a.	Total
Sola	0	15	38	28	21	19	3	0	124
Pareja	0	7	33	42	30	21	9	1	143
Con padres/familiares	3	78	76	53	22	4	3	1	240
Otras personas	0	0	8	5	2	2	0	0	17
No consta	0	0	0	0	0	0	0	0	0
<b>Total</b>	<b>3</b>	<b>100</b>	<b>155</b>	<b>128</b>	<b>75</b>	<b>46</b>	<b>15</b>	<b>2</b>	<b>524</b>

Tabla VA 1.3.- Según grupo de edad y convivencia no consta hijos

	< 15 a	15 a 19	20 a 24	25 a 29	30 a 34	35 a 39	40 a 44	> 45 a.	Total
Sola	0	0	0	0	0	0	0	0	0
Pareja	0	0	0	0	0	0	0	0	0
Con padres/familiares	0	0	0	0	0	0	0	0	0
Otras personas	0	0	0	0	0	0	0	0	0
No consta	0	0	0	0	0	0	0	0	0
<b>Total</b>	<b>0</b>	<b>0</b>	<b>0</b>	<b>0</b>	<b>0</b>	<b>0</b>	<b>0</b>	<b>0</b>	<b>0</b>

Tabla VA 2.- Según grupo de edad y nivel de instrucción

Frecuencia	< 15 a	15 a 19	20 a 24	25 a 29	30 a 34	35 a 39	40 a 44	> 45 a.	Total
Analfabeta	0	1	1	0	0	1	0	0	3
Primer grado	0	20	42	42	47	27	13	0	191
ESO y equivalente	3	66	89	113	105	77	20	3	476
Bachillerato y ciclos de FP	0	19	36	35	33	24	7	0	154
Escuelas universitarias y facultades	0	5	30	35	47	43	16	1	177
No clasificables por grado y no bien especificadas	0	0	1	1	0	1	0	0	3
No consta	0	1	2	0	2	2	0	0	7
<b>Total</b>	<b>3</b>	<b>112</b>	<b>201</b>	<b>226</b>	<b>234</b>	<b>175</b>	<b>56</b>	<b>4</b>	<b>1.011</b>

Porcentaje	< 15 a	15 a 19	20 a 24	25 a 29	30 a 34	35 a 39	40 a 44	> 45 a.	Total
Analfabeta	0,00	0,89	0,50	0,00	0,00	0,57	0,00	0,00	0,30
Primer grado	0,00	17,86	20,90	18,58	20,09	15,43	23,21	0,00	18,89
ESO y equivalente	100,00	58,93	44,28	50,00	44,87	44,00	35,71	75,00	47,08
Bachillerato y ciclos de FP	0,00	16,96	17,91	15,49	14,10	13,71	12,50	0,00	15,23
Escuelas universitarias y facultades	0,00	4,46	14,93	15,49	20,09	24,57	28,57	25,00	17,51
No clasificables por grado y no bien especificadas	0,00	0,00	0,50	0,44	0,00	0,57	0,00	0,00	0,30
No consta	0,00	0,89	1,00	0,00	0,85	1,14	0,00	0,00	0,69
<b>Total</b>	<b>100,00</b>	<b>100,00</b>	<b>100,00</b>	<b>100,00</b>	<b>100,00</b>	<b>100,00</b>	<b>100,00</b>	<b>100,00</b>	<b>100,00</b>

Tabla VA 3.- Según grupo de edad y tipo de habitad

Habitantes	< 15 a	15 a 19	20 a 24	25 a 29	30 a 34	35 a 39	40 a 44	> 45 a.	Total N	Total %
10.000 y menos	1	23	44	68	75	65	14	0	290	28,68
10.001 a 50.000	0	8	17	16	13	8	4	2	68	6,73
50.001 a 500.000	2	81	140	142	146	102	38	2	653	64,59
Total	3	112	201	226	234	175	56	4	1.011	100,00

Tabla VA 4.- Según grupo de edad y número hijos vivos actualmente

	< 15 a	15 a 19	20 a 24	25 a 29	30 a 34	35 a 39	40 a 44	> 45 a.	Total N	Total %
Ninguno	3	100	156	125	75	46	14	2	521	51,53
1	0	10	30	53	75	50	13	0	231	22,85
2	0	2	12	34	70	62	23	2	205	20,28
3	0	0	1	12	13	9	6	0	41	4,06
4	0	0	2	2	1	4	0	0	9	0,89
5	0	0	0	0	0	3	0	0	3	0,30
6	0	0	0	0	0	1	0	0	1	0,10
Total	3	112	201	226	234	175	56	4	1.011	100,00

Tabla VA 5.- Según grupo de edad y nº de abortos voluntarios anteriores al actual

	< 15 a	15 a 19	20 a 24	25 a 29	30 a 34	35 a 39	40 a 44	> 45 a.	Total N	Total %
Ninguno	2	98	146	142	163	126	39	3	719	71,12
1	1	14	46	60	44	40	10	1	216	21,36
2	0	0	8	18	21	6	5	0	58	5,74
3	0	0	1	4	5	2	0	0	12	1,19
4	0	0	0	1	0	0	0	0	1	0,10
5	0	0	0	0	0	0	2	0	2	0,20
7	0	0	0	1	0	0	0	0	1	0,10
11	0	0	0	0	1	0	0	0	1	0,10
12	0	0	0	0	0	1	0	0	1	0,10
Total	3	112	201	226	234	175	56	4	1.011	100,00

Tabla VA 6.- Según grupo de edad y métodos anticonceptivos

Frecuencia	< 15 a	15 a 19	20 a 24	25 a 29	30 a 34	35 a 39	40 a 44	> 45 a.	Total
Naturales	0	0	0	0	1	0	0	0	1
Barrera	2	68	101	102	94	82	31	1	481
Mecánicos	0	2	2	3	2	4	2	0	15
Hormonales	0	7	41	56	59	32	6	1	202
Métodos definitivos	0	0	0	0	0	1	0	0	1
Otros métodos	0	1	0	1	2	0	0	0	4
No utiliza	1	34	57	64	76	56	17	2	307
Total	3	112	201	226	234	175	56	4	1.011

Porcentaje	< 15 a	15 a 19	20 a 24	25 a 29	30 a 34	35 a 39	40 a 44	> 45 a.	Total
Naturales	0,00	0,00	0,00	0,00	0,43	0,00	0,00	0,00	0,10
Barrera	66,67	60,71	50,25	45,13	40,17	46,86	55,36	25,00	47,58
Mecánicos	0,00	1,79	1,00	1,33	0,85	2,29	3,57	0,00	1,48
Hormonales	0,00	6,25	20,40	24,78	25,21	18,29	10,71	25,00	19,98
Métodos definitivos	0,00	0,00	0,00	0,00	0,00	0,57	0,00	0,00	0,10
Otros métodos	0,00	0,89	0,00	0,44	0,85	0,00	0,00	0,00	0,40
No utiliza	33,33	30,36	28,36	28,32	32,48	32,00	30,36	50,00	30,37
Total	100,00	100,00	100,00	100,00	100,00	100,00	100,00	100,00	100,00

Tabla VA 7.- Según grupo de edad y lugar de información

Frecuencia	< 15 a	15 a 19	20 a 24	25 a 29	30 a 34	35 a 39	40 a 44	> 45 a.	Total
Centro sanitario público	3	60	100	90	115	86	36	1	491
Centro sanitario privado	0	8	19	35	31	28	8	1	130
Teléfono de información	0	0	1	2	0	0	1	0	4
Amigos familiares	0	22	47	35	31	22	4	1	162
Medios de comunicación	0	0	1	3	7	5	0	0	16
Internet	0	16	25	40	35	23	5	1	145
No consta	0	6	8	21	15	11	2	0	63
Total	3	112	201	226	234	175	56	4	1.011

Porcentaje	< 15 a	15 a 19	20 a 24	25 a 29	30 a 34	35 a 39	40 a 44	> 45 a.	Total
Centro sanitario público	100,00	53,57	49,75	39,82	49,15	49,14	64,29	25,00	48,57
Centro sanitario privado	0,00	7,14	9,45	15,49	13,25	16,00	14,29	25,00	12,86
Teléfono de información	0,00	0,00	0,50	0,88	0,00	0,00	1,79	0,00	0,40
Amigos familiares	0,00	19,64	23,38	15,49	13,25	12,57	7,14	25,00	16,02
Medios de comunicación	0,00	0,00	0,50	1,33	2,99	2,86	0,00	0,00	1,58
Internet	0,00	14,29	12,44	17,70	14,96	13,14	8,93	25,00	14,34
No consta	0,00	5,36	3,98	9,29	6,41	6,29	3,57	0,00	6,23
Total	100,00	100,00	100,00	100,00	100,00	100,00	100,00	100,00	100,00

Tabla VA 8.- Según grupo de edad y semana de gestación

Frecuencia	< 15 a	15 a 19	20 a 24	25 a 29	30 a 34	35 a 39	40 a 44	> 45 a.	Total
8 o menos semanas	1	57	112	133	139	96	24	2	564
9 a 12 semanas	2	38	64	69	67	53	18	1	312
13 a 16 semanas	0	7	19	14	17	12	10	0	79
17 a 20 semanas	0	8	5	4	5	8	3	0	33
21 o más semanas	0	2	1	6	6	6	1	1	23
Total	3	112	201	226	234	175	56	4	1.011

Porcentaje	< 15 a	15 a 19	20 a 24	25 a 29	30 a 34	35 a 39	40 a 44	> 45 a.	Total
8 o menos semanas	33,33	50,89	55,72	58,85	59,40	54,86	42,86	50,00	55,79
9 a 12 semanas	66,67	33,93	31,84	30,53	28,63	30,29	32,14	25,00	30,86
13 a 16 semanas	0,00	6,25	9,45	6,19	7,26	6,86	17,86	0,00	7,81
17 a 20 semanas	0,00	7,14	2,49	1,77	2,14	4,57	5,36	0,00	3,26
21 o más semanas	0,00	1,79	0,50	2,65	2,56	3,43	1,79	25,00	2,27
Total	100,00	100,00	100,00	100,00	100,00	100,00	100,00	100,00	100,00

Tabla VA 9.- Según grupo de edad y motivo interrupción

Frecuencia	< 15 a	15 a 19	20 a 24	25 a 29	30 a 34	35 a 39	40 a 44	> 45 a.	Total
A petición de la mujer	3	101	187	208	214	149	46	3	911
Grave riesgo para la vida o salud de la embarazada	0	10	11	7	6	4	2	0	40
Riesgo de graves anomalías en el feto	0	1	3	11	13	21	8	1	58
Anomalías fetales incompatibles con la vida o enfermedades extremadamente grave e incurable del feto	0	0	0	0	1	1	0	0	2
Total	3	112	201	226	234	175	56	4	1.011

Porcentaje	< 15 a	15 a 19	20 a 24	25 a 29	30 a 34	35 a 39	40 a 44	> 45 a.	Total
A petición de la mujer	100,00	90,18	93,03	92,04	91,45	85,14	82,14	75,00	90,11
Grave riesgo para la vida o salud de la embarazada	0,00	8,93	5,47	3,10	2,56	2,29	3,57	0,00	3,96
Riesgo de graves anomalías en el feto	0,00	0,89	1,49	4,87	5,56	12,00	14,29	25,00	5,74
Anomalías fetales incompatibles con la vida o enfermedades extremadamente grave e incurable del feto	0,00	0,00	0,00	0,00	0,43	0,57	0,00	0,00	0,20
Total	100,00	100,00	100,00	100,00	100,00	100,00	100,00	100,00	100,00

Tabla VA 10.- Según grupo de edad y método intervención

Frecuencia	< 15 a	15 a 19	20 a 24	25 a 29	30 a 34	35 a 39	40 a 44	> 45 a.	Total
Dilatación y evacuación	0	5	15	16	16	14	4	0	70
Dilatación y aspiración	3	104	179	203	216	155	52	4	916
Mifepristona	0	13	12	14	11	17	4	1	72
Prostaglandinas	0	13	22	24	20	28	8	1	116
Otros/No consta	0	0	1	2	1	1	1	0	6
Total	3	135	229	259	264	215	69	6	1.180

Porcentaje	< 15 a	15 a 19	20 a 24	25 a 29	30 a 34	35 a 39	40 a 44	> 45 a.	Total
Dilatación y evacuación	0,00	3,70	6,55	6,18	6,06	6,51	5,80	0,00	5,93
Dilatación y aspiración	100,00	77,04	78,17	78,38	81,82	72,09	75,36	66,67	77,63
Mifepristona	0,00	9,63	5,24	5,41	4,17	7,91	5,80	16,67	6,10
Prostaglandinas	0,00	9,63	9,61	9,27	7,58	13,02	11,59	16,67	9,83
Otros/No consta	0,00	0,00	0,44	0,77	0,38	0,47	1,45	0,00	0,51
Total	100,00	100,00	100,00	100,00	100,00	100,00	100,00	100,00	100,00

Tabla VA 11.- Según nivel de instrucción y situación laboral de la mujer

Frecuencia	1º		Bachiller		Universitario	No		Total
	Analfabeta	grado	ESO	/FP		clasificado	No consta	
Trabajadora cuenta propia	0	4	19	6	8	0	0	37
Trabajadora cuenta ajena	2	103	240	79	112	2	3	541
Pensionista	0	1	3		0	0	0	4
Estudiante	0	5	46	42	34	1	0	128
Parada o busca primer empleo	0	17	53	16	11	0	3	100
Trabajo doméstico no remunerado	0	52	100	7	8	0	1	168
Otras	1	6	12	4	3	0	0	26
No consta	0	3	3	0	1	0	0	7
Total	3	191	476	154	177	3	7	1.011

Porcentaje	1º		Bachiller		Universitario	No		Total
	Analfabeta	grado	ESO	/FP		clasificado	No consta	
Trabajadora cuenta propia	0,00	2,09	3,99	3,90	4,52	0,00	0,00	3,66
Trabajadora cuenta ajena	66,67	53,93	50,42	51,30	63,28	66,67	42,86	53,51
Pensionista	0,00	0,52	0,63	0,00	0,00	0,00	0,00	0,40
Estudiante	0,00	2,62	9,66	27,27	19,21	33,33	0,00	12,66
Parada o busca primer empleo	0,00	8,90	11,13	10,39	6,21	0,00	42,86	9,89
Trabajo doméstico no remunerado	0,00	27,23	21,01	4,55	4,52	0,00	14,29	16,62
Otras	33,33	3,14	2,52	2,60	1,69	0,00	0,00	2,57
No consta	0,00	1,57	0,63	0,00	0,56	0,00	0,00	0,69
Total	100,00	100,00	100,00	100,00	100,00	100,00	100,00	100,00

Tabla VA 12.- Según nivel de instrucción y método anticonceptivo

Frecuencia	1º		Bachiller		No Universitario	No clasificado	No consta	Total N
	Analfabeta	grado	ESO	/FP				
Naturales	0	1	0	0	0	0	0	1
Barrera	2	84	196	92	102	3	2	481
Mecánicos	0	0	13	1	1	0	0	15
Hormonales	0	39	109	28	24	0	2	202
Definitivos	0	0	1	0	0	0	0	1
Otros	0	1	2	1	0	0	0	4
No consta	1	66	155	32	50	0	3	307
<b>Total</b>	<b>3</b>	<b>191</b>	<b>476</b>	<b>154</b>	<b>177</b>	<b>3</b>	<b>7</b>	<b>1.011</b>

Porcentaje	1º		Bachiller		No Universitario	No clasificado	No consta	Total
	Analfabeta	grado	ESO	/FP				
Naturales	0,00	0,52	0,00	0,00	0,00	0,00	0,00	0,10
Barrera	66,67	43,98	41,18	59,74	57,63	100,00	28,57	47,58
Mecánicos	0,00	0,00	2,73	0,65	0,56	0,00	0,00	1,48
Hormonales	0,00	20,42	22,90	18,18	13,56	0,00	28,57	19,98
Definitivos	0,00	0,00	0,21	0,00	0,00	0,00	0,00	0,10
Otros	0,00	0,52	0,42	0,65	0,00	0,00	0,00	0,40
No consta	33,33	34,55	32,56	20,78	28,25	0,00	42,86	30,37
<b>Total</b>	<b>100,00</b>	<b>100,00</b>	<b>100,00</b>	<b>100,00</b>	<b>100,00</b>	<b>100,00</b>	<b>100,00</b>	<b>100,00</b>

Tabla VA 13.- Según nivel de instrucción y lugar de información

Frecuencia	1º		Bachiller		No Universitario	No clasificado	No consta	Total N
	Analfabeta	grado	ESO	/FP				
Centro sanitario público	2	103	247	65	68	1	5	491
Centro sanitario privado	0	14	70	23	22	0	1	130
Teléfono de información	0	2	0	2	0	0	0	4
Amigos familiares	1	32	84	22	22	0	1	162
Medios de comunicación	0	0	7	4	5	0	0	16
Internet	0	11	53	28	51	2	0	145
No consta	0	29	15	10	9	0	0	63
<b>Total</b>	<b>3</b>	<b>191</b>	<b>476</b>	<b>154</b>	<b>177</b>	<b>3</b>	<b>7</b>	<b>1.011</b>

Porcentaje	1º		Bachiller		No Universitario	No clasificado	No consta	Total N
	Analfabeta	grado	ESO	/FP				
Centro sanitario público	66,67	53,93	51,89	42,21	38,42	33,33	71,43	48,57
Centro sanitario privado	0,00	7,33	14,71	14,94	12,43	0,00	14,29	12,86
Teléfono de información	0,00	1,05	0,00	1,30	0,00	0,00	0,00	0,40
Amigos familiares	33,33	16,75	17,65	14,29	12,43	0,00	14,29	16,02
Medios de comunicación	0,00	0,00	1,47	2,60	2,82	0,00	0,00	1,58
Internet	0,00	5,76	11,13	18,18	28,81	66,67	0,00	14,34
No consta	0,00	15,18	3,15	6,49	5,08	0,00	0,00	6,23
<b>Total</b>	<b>100,00</b>	<b>100,00</b>	<b>100,00</b>	<b>100,00</b>	<b>100,00</b>	<b>100,00</b>	<b>100,00</b>	<b>100,00</b>

Tabla VA 14.- Según nivel de instrucción y semana de gestación

Frecuencia	1º		Bachiller		Universitario	No clasificado	No consta	Total N
	Analfabeta	grado	ESO	/FP				
8 o menos semanas	1	94	261	97	106	2	3	564
9 a 12 semanas	1	70	151	42	43	1	4	312
13 a 16 semanas	0	17	39	11	12	0	0	79
17 a 20 semanas	1	5	16	3	8	0	0	33
21 o más semanas	0	5	9	1	8	0	0	23
Total	3	191	476	154	177	3	7	1.011

Porcentaje	1º		Bachiller		Universitario	No clasificado	No consta	Total N
	Analfabeta	grado	ESO	/FP				
8 o menos semanas	33,33	49,21	54,83	62,99	59,89	66,67	42,86	55,79
9 a 12 semanas	33,33	36,65	31,72	27,27	24,29	33,33	57,14	30,86
13 a 16 semanas	0,00	8,90	8,19	7,14	6,78	0,00	0,00	7,81
17 a 20 semanas	33,33	2,62	3,36	1,95	4,52	0,00	0,00	3,26
21 o más semanas	0,00	2,62	1,89	0,65	4,52	0,00	0,00	2,27
Total	100,00	100,00	100,00	100,00	100,00	100,00	100,00	100,00

Tabla VA 15.- Según nivel de instrucción y motivo de la interrupción

Frecuencia	1º		Bachiller		Universitario	No clasificado	No consta	Total N
	Analfabeta	grado	ESO	/FP				
A petición de la mujer	2	172	435	146	146	3	7	911
Grave riesgo para la vida o salud de la embarazada	1	14	18	2	5	0	0	40
Riesgo de graves anomalías en el feto	0	5	22	6	25	0	0	58
Anomalías fetales incompatibles con la vida o enfermedades extremadamente grave e incurable del feto	0	0	1	0	1	0	0	2
Total	3	191	476	154	177	3	7	1.011

Porcentaje	1º		Bachiller		Universitario	No clasificado	No consta	Total N
	Analfabeta	grado	ESO	/FP				
A petición de la mujer	66,67	90,05	91,39	94,81	82,49	100,00	100,00	90,11
Grave riesgo para la vida o salud de la embarazada	33,33	7,33	3,78	1,30	2,82	0,00	0,00	3,96
Riesgo de graves anomalías en el feto	0,00	2,62	4,62	3,90	14,12	0,00	0,00	5,74
Anomalías fetales incompatibles con la vida o enfermedades extremadamente grave e incurable del feto	0,00	0,00	0,21	0,00	0,56	0,00	0,00	0,20
Total	100,00	100,00	100,00	100,00	100,00	100,00	100,00	100,00

## Interrupción Voluntaria del Embarazo en Zamora. Año 2011

Tabla ZA 1.1.- Según grupo de edad y convivencia con hijos

	< 15 a	15 a 19	20 a 24	25 a 29	30 a 34	35 a 39	40 a 44	> 45 a.	Total
Sola	0	0	2	2	7	6	4	0	21
Pareja	0	0	7	16	12	14	9	0	58
Con padres/familiares	0	1	2	4	0	3	0	1	11
Otras personas	0	0	0	1	0	0	0	0	1
No consta	0	0	0	0	0	0	0	0	0
Total	0	1	11	23	19	23	13	1	91

Tabla ZA 1.2.- Según grupo de edad y convivencia sin hijos

	< 15 a	15 a 19	20 a 24	25 a 29	30 a 34	35 a 39	40 a 44	> 45 a.	Total
Sola	0	5	4	6	2	1	0	0	18
Pareja	0	0	5	6	5	5	1	0	22
Con padres/familiares	2	18	13	2	1	1	0	0	37
Otras personas	0	1	0	0	0	0	0	0	1
No consta	0	0	0	0	0	0	0	0	0
Total	2	24	22	14	8	7	1	0	78

Tabla ZA 1.3.- Según grupo de edad y convivencia no consta hijos

	< 15 a	15 a 19	20 a 24	25 a 29	30 a 34	35 a 39	40 a 44	> 45 a.	Total
Sola	0	0	0	0	0	0	0	0	0
Pareja	0	0	0	0	0	0	0	0	0
Con padres/familiares	0	0	0	0	0	0	0	0	0
Otras personas	0	0	0	0	0	0	0	0	0
No consta	0	0	0	0	0	0	0	0	0
Total	0	0	0	0	0	0	0	0	0

Tabla ZA 2.- Según grupo de edad y nivel de instrucción

Frecuencia	< 15 a	15 a 19	20 a 24	25 a 29	30 a 34	35 a 39	40 a 44	> 45 a.	Total
Analfabeta	0	0	0	0	0	0	0	0	0
Primer grado	1	4	11	14	7	4	1	0	42
ESO y equivalente	1	10	16	14	11	12	8	1	73
Bachillerato y ciclos de FP	0	10	3	5	4	9	3	0	34
Escuelas universitarias y facultades	0	1	3	4	5	5	2	0	20
No clasificables por grado y no bien especificadas	0	0	0	0	0	0	0	0	0
No consta	0	0	0	0	0	0	0	0	0
Total	2	25	33	37	27	30	14	1	169

Porcentaje	< 15 a	15 a 19	20 a 24	25 a 29	30 a 34	35 a 39	40 a 44	> 45 a.	Total
Analfabeta	0,00	0,00	0,00	0,00	0,00	0,00	0,00	0,00	0,00
Primer grado	50,00	16,00	33,33	37,84	25,93	13,33	7,14	0,00	24,85
ESO y equivalente	50,00	40,00	48,48	37,84	40,74	40,00	57,14	100,00	43,20
Bachillerato y ciclos de FP	0,00	40,00	9,09	13,51	14,81	30,00	21,43	0,00	20,12
Escuelas universitarias y facultades	0,00	4,00	9,09	10,81	18,52	16,67	14,29	0,00	11,83
No clasificables por grado y no bien especificadas	0,00	0,00	0,00	0,00	0,00	0,00	0,00	0,00	0,00
No consta	0,00	0,00	0,00	0,00	0,00	0,00	0,00	0,00	0,00
Total	100,00	100,00	100,00	100,00	100,00	100,00	100,00	100,00	100,00



Tabla ZA 3.- Según grupo de edad y tipo de habitad

Habitantes	< 15 a	15 a 19	20 a 24	25 a 29	30 a 34	35 a 39	40 a 44	> 45 a.	Total N	Total %
10.000 y menos	2	4	11	14	6	15	7	1	60	35,50
10.001 a 50.000	0	8	4	4	5	4	1	0	26	15,38
50.001 a 500.000	0	13	18	19	16	11	6	0	83	49,11
Total	2	25	33	37	27	30	14	1	169	100,00

Tabla ZA 4.- Según grupo de edad y número hijos vivos actualmente

	< 15 a	15 a 19	20 a 24	25 a 29	30 a 34	35 a 39	40 a 44	> 45 a.	Total N	Total %
Ninguno	2	24	22	14	8	7	1	0	78	46,15
1	0	1	8	7	5	9	4	0	34	20,12
2	0	0	3	13	11	8	9	1	45	26,63
3	0	0	0	3	2	5	0	0	10	5,92
4	0	0	0	0	1	1	0	0	2	1,18
Total	2	25	33	37	27	30	14	1	169	100,00

Tabla ZA 5.- Según grupo de edad y nº de abortos voluntarios anteriores al actual

	< 15 a	15 a 19	20 a 24	25 a 29	30 a 34	35 a 39	40 a 44	> 45 a.	Total N	Total %
Ninguno	2	23	24	23	22	19	8	0	121	71,60
1	0	2	8	9	5	6	4	1	35	20,71
2	0	0	1	3	0	2	1	0	7	4,14
3	0	0	0	1	0	2	0	0	3	1,78
4	0	0	0	1	0	0	0	0	1	0,59
6	0	0	0	0	0	0	1	0	1	0,59
7	0	0	0	0	0	1	0	0	1	0,59
Total	2	25	33	37	27	30	14	1	169	100,00

Tabla ZA 6.- Según grupo de edad y métodos anticonceptivos

Frecuencia	< 15 a	15 a 19	20 a 24	25 a 29	30 a 34	35 a 39	40 a 44	> 45 a.	Total
Naturales	0	0	0	1	1	0	0	0	2
Barrera	0	20	17	13	10	8	6	1	75
Mecánicos	0	0	0	1	1	0	0	0	2
Hormonales	0	1	5	8	6	8	2	0	30
Métodos definitivos	0	0	0	0	0	0	0	0	0
Otros métodos	0	0	0	0	0	0	0	0	0
No utiliza	2	4	11	14	9	14	6	0	60
Total	2	25	33	37	27	30	14	1	169

Porcentaje	< 15 a	15 a 19	20 a 24	25 a 29	30 a 34	35 a 39	40 a 44	> 45 a.	Total
Naturales	0,00	0,00	0,00	2,70	3,70	0,00	0,00	0,00	1,18
Barrera	0,00	80,00	51,52	35,14	37,04	26,67	42,86	100,00	44,38
Mecánicos	0,00	0,00	0,00	2,70	3,70	0,00	0,00	0,00	1,18
Hormonales	0,00	4,00	15,15	21,62	22,22	26,67	14,29	0,00	17,75
Métodos definitivos	0,00	0,00	0,00	0,00	0,00	0,00	0,00	0,00	0,00
Otros métodos	0,00	0,00	0,00	0,00	0,00	0,00	0,00	0,00	0,00
No utiliza	100,00	16,00	33,33	37,84	33,33	46,67	42,86	0,00	35,50
Total	100,00	100,00	100,00	100,00	100,00	100,00	100,00	100,00	100,00

Tabla ZA 7.- Según grupo de edad y lugar de información

Frecuencia	< 15 a	15 a 19	20 a 24	25 a 29	30 a 34	35 a 39	40 a 44	> 45 a.	Total
Centro sanitario público	1	13	26	22	13	21	10	0	106
Centro sanitario privado	0	1	3	4	4	2	2	1	17
Teléfono de información	0	0	0	0	0	0	0	0	0
Amigos familiares	0	2	2	2	0	2	1	0	9
Medios de comunicación	1	0	0	0	0	0	1	0	2
Internet	0	9	2	8	6	4	0	0	29
No consta	0	0	0	1	4	1	0	0	6
<b>Total</b>	<b>2</b>	<b>25</b>	<b>33</b>	<b>37</b>	<b>27</b>	<b>30</b>	<b>14</b>	<b>1</b>	<b>169</b>

Porcentaje	< 15 a	15 a 19	20 a 24	25 a 29	30 a 34	35 a 39	40 a 44	> 45 a.	Total
Centro sanitario público	50,00	52,00	78,79	59,46	48,15	70,00	71,43	0,00	62,72
Centro sanitario privado	0,00	4,00	9,09	10,81	14,81	6,67	14,29	100,00	10,06
Teléfono de información	0,00	0,00	0,00	0,00	0,00	0,00	0,00	0,00	0,00
Amigos familiares	0,00	8,00	6,06	5,41	0,00	6,67	7,14	0,00	5,33
Medios de comunicación	50,00	0,00	0,00	0,00	0,00	0,00	7,14	0,00	1,18
Internet	0,00	36,00	6,06	21,62	22,22	13,33	0,00	0,00	17,16
No consta	0,00	0,00	0,00	2,70	14,81	3,33	0,00	0,00	3,55
<b>Total</b>	<b>100,00</b>	<b>100,00</b>	<b>100,00</b>	<b>100,00</b>	<b>100,00</b>	<b>100,00</b>	<b>100,00</b>	<b>100,00</b>	<b>100,00</b>

Tabla ZA 8.- Según grupo de edad y semana de gestación

Frecuencia	< 15 a	15 a 19	20 a 24	25 a 29	30 a 34	35 a 39	40 a 44	> 45 a.	Total
8 o menos semanas	2	17	22	25	15	13	8	1	103
9 a 12 semanas	0	6	7	7	8	8	3	0	39
13 a 16 semanas	0	2	3	4	2	0	1	0	12
17 a 20 semanas	0	0	1	1	2	6	2	0	12
21 o más semanas	0	0	0	0	0	3	0	0	3
<b>Total</b>	<b>2</b>	<b>25</b>	<b>33</b>	<b>37</b>	<b>27</b>	<b>30</b>	<b>14</b>	<b>1</b>	<b>169</b>

Porcentaje	< 15 a	15 a 19	20 a 24	25 a 29	30 a 34	35 a 39	40 a 44	> 45 a.	Total
8 o menos semanas	100,00	68,00	66,67	67,57	55,56	43,33	57,14	100,00	60,95
9 a 12 semanas	0,00	24,00	21,21	18,92	29,63	26,67	21,43	0,00	23,08
13 a 16 semanas	0,00	8,00	9,09	10,81	7,41	0,00	7,14	0,00	7,10
17 a 20 semanas	0,00	0,00	3,03	2,70	7,41	20,00	14,29	0,00	7,10
21 o más semanas	0,00	0,00	0,00	0,00	0,00	10,00	0,00	0,00	1,78
<b>Total</b>	<b>100,00</b>	<b>100,00</b>	<b>100,00</b>	<b>100,00</b>	<b>100,00</b>	<b>100,00</b>	<b>100,00</b>	<b>100,00</b>	<b>100,00</b>

Tabla ZA 9.- Según grupo de edad y motivo interrupción

Frecuencia	< 15 a	15 a 19	20 a 24	25 a 29	30 a 34	35 a 39	40 a 44	> 45 a.	Total
A petición de la mujer	2	24	32	35	24	21	11	1	150
Grave riesgo para la vida o salud de la embarazada	0	1	1	2	1	2	0	0	7
Riesgo de graves anomalías en el feto	0	0	0	0	2	7	3	0	12
Anomalías fetales incompatibles con la vida o enfermedades extremadamente grave e incurable del feto	0	0	0	0	0	0	0	0	0
Total	2	25	33	37	27	30	14	1	169

Porcentaje	< 15 a	15 a 19	20 a 24	25 a 29	30 a 34	35 a 39	40 a 44	> 45 a.	Total
A petición de la mujer	100,00	96,00	96,97	94,59	88,89	70,00	78,57	100,00	88,76
Grave riesgo para la vida o salud de la embarazada	0,00	4,00	3,03	5,41	3,70	6,67	0,00	0,00	4,14
Riesgo de graves anomalías en el feto	0,00	0,00	0,00	0,00	7,41	23,33	21,43	0,00	7,10
Anomalías fetales incompatibles con la vida o enfermedades extremadamente grave e incurable del feto	0,00	0,00	0,00	0,00	0,00	0,00	0,00	0,00	0,00
Total	100,00	100,00	100,00	100,00	100,00	100,00	100,00	100,00	100,00

Tabla ZA 10.- Según grupo de edad y método intervención

Frecuencia	< 15 a	15 a 19	20 a 24	25 a 29	30 a 34	35 a 39	40 a 44	> 45 a.	Total
Dilatación y evacuación	0	1	4	2	4	6	0	0	17
Dilatación y aspiración	2	24	28	35	22	20	14	1	146
Mifepristona	0	0	1	2	2	5	1	0	11
Prostaglandinas	0	1	2	1	1	4	1	0	10
Otros/No consta	0	0	0	0	0	0	0	0	0
Total	2	26	35	40	29	35	16	1	184

Porcentaje	< 15 a	15 a 19	20 a 24	25 a 29	30 a 34	35 a 39	40 a 44	> 45 a.	Total
Dilatación y evacuación	0,00	3,85	11,43	5,00	13,79	17,14	0,00	0,00	9,24
Dilatación y aspiración	100,00	92,31	80,00	87,50	75,86	57,14	87,50	100,00	79,35
Mifepristona	0,00	0,00	2,86	5,00	6,90	14,29	6,25	0,00	5,98
Prostaglandinas	0,00	3,85	5,71	2,50	3,45	11,43	6,25	0,00	5,43
Otros/No consta	0,00	0,00	0,00	0,00	0,00	0,00	0,00	0,00	0,00
Total	100,00	100,00	100,00	100,00	100,00	100,00	100,00	100,00	100,00

Tabla ZA 11.- Según nivel de instrucción y situación laboral de la mujer

Frecuencia	1º		Bachiller		No	No	Total	
	Analfabeta	grado	ESO	/FP	Universitario	clasificado		consta
Trabajadora cuenta propia	0	1	5	1	0	0	0	7
Trabajadora cuenta ajena	0	13	36	14	11	0	0	74
Pensionista	0	0	0	0	0	0	0	0
Estudiante	0	2	10	11	5	0	0	28
Parada o busca primer empleo	0	5	9	6	1	0	0	21
Trabajo doméstico no remunerado	0	20	12	2	3	0	0	37
Otras	0	1	1			0	0	2
No consta	0	0	0	0	0	0	0	0
<b>Total</b>	<b>0</b>	<b>42</b>	<b>73</b>	<b>34</b>	<b>20</b>	<b>0</b>	<b>0</b>	<b>169</b>

Porcentaje	1º		Bachiller		No	No	Total	
	Analfabeta	grado	ESO	/FP	Universitario	clasificado		consta
Trabajadora cuenta propia	0,00	2,38	6,85	2,94	0,00	0,00	0,00	4,14
Trabajadora cuenta ajena	0,00	30,95	49,32	41,18	55,00	0,00	0,00	43,79
Pensionista	0,00	0,00	0,00	0,00	0,00	0,00	0,00	0,00
Estudiante	0,00	4,76	13,70	32,35	25,00	0,00	0,00	16,57
Parada o busca primer empleo	0,00	11,90	12,33	17,65	5,00	0,00	0,00	12,43
Trabajo doméstico no remunerado	0,00	47,62	16,44	5,88	15,00	0,00	0,00	21,89
Otras	0,00	2,38	1,37	0,00	0,00	0,00	0,00	1,18
No consta	0,00	0,00	0,00	0,00	0,00	0,00	0,00	0,00
<b>Total</b>	<b>0,00</b>	<b>100,00</b>	<b>100,00</b>	<b>100,00</b>	<b>100,00</b>	<b>0,00</b>	<b>0,00</b>	<b>100,00</b>

Tabla ZA 12.- Según nivel de instrucción y método anticonceptivo

Frecuencia	1º		Bachiller		Universitario	No clasificado	No consta	Total N
	Analfabeta	grado	ESO	/FP				
Naturales	0	2	0	0	0	0	0	2
Barrera	0	16	28	19	12	0	0	75
Mecánicos	0	1	0	1	0	0	0	2
Hormonales	0	9	16	3	2	0	0	30
Definitivos	0	0	0	0	0	0	0	0
Otros	0	0	0	0	0	0	0	0
No consta	0	14	29	11	6	0	0	60
Total	0	42	73	34	20	0	0	169

Porcentaje	1º		Bachiller		Universitario	No clasificado	No consta	Total
	Analfabeta	grado	ESO	/FP				
Naturales	0,00	4,76	0,00	0,00	0,00	0,00	0,00	1,18
Barrera	0,00	38,10	38,36	55,88	60,00	0,00	0,00	44,38
Mecánicos	0,00	2,38	0,00	2,94	0,00	0,00	0,00	1,18
Hormonales	0,00	21,43	21,92	8,82	10,00	0,00	0,00	17,75
Definitivos	0,00	0,00	0,00	0,00	0,00	0,00	0,00	0,00
Otros	0,00	0,00	0,00	0,00	0,00	0,00	0,00	0,00
No consta	0,00	33,33	39,73	32,35	30,00	0,00	0,00	35,50
Total	0,00	100,00	100,00	100,00	100,00	0,00	0,00	100,00

Tabla ZA 13.- Según nivel de instrucción y lugar de información

Frecuencia	1º		Bachiller		Universitario	No clasificado	No consta	Total
	Analfabeta	grado	ESO	/FP				
Centro sanitario público	0	38	37	18	13	0	0	106
Centro sanitario privado	0	0	11	3	3	0	0	17
Teléfono de información	0	0	0	0	0	0	0	0
Amigos familiares	0	1	4	3	1	0	0	9
Medios de comunicación	0	0	2	0	0	0	0	2
Internet	0	3	15	10	1	0	0	29
No consta	0	0	4	0	2	0	0	6
Total	0	42	73	34	20	0	0	169

Porcentaje	1º		Bachiller		Universitario	No clasificado	No consta	Total
	Analfabeta	grado	ESO	/FP				
Centro sanitario público	0,00	90,48	50,68	52,94	65,00	0,00	0,00	62,72
Centro sanitario privado	0,00	0,00	15,07	8,82	15,00	0,00	0,00	10,06
Teléfono de información	0,00	0,00	0,00	0,00	0,00	0,00	0,00	0,00
Amigos familiares	0,00	2,38	5,48	8,82	5,00	0,00	0,00	5,33
Medios de comunicación	0,00	0,00	2,74	0,00	0,00	0,00	0,00	1,18
Internet	0,00	7,14	20,55	29,41	5,00	0,00	0,00	17,16
No consta	0,00	0,00	5,48	0,00	10,00	0,00	0,00	3,55
Total	0,00	100,00	100,00	100,00	100,00	0,00	0,00	100,00

Tabla ZA 14.- Según nivel de instrucción y semana de gestación

Frecuencia	1º		Bachiller		Universitario	No clasificado	No consta	Total
	Analfabeta	grado	ESO	/FP				
8 o menos semanas	0	27	46	17	13	0	0	103
9 a 12 semanas	0	12	16	10	1	0	0	39
13 a 16 semanas	0	2	6	2	2	0	0	12
17 a 20 semanas	0	0	3	5	4	0	0	12
21 o más semanas	0	1	2	0	0	0	0	3
Total	0	42	73	34	20	0	0	169

Porcentaje	1º		Bachiller		Universitario	No clasificado	No consta	Total
	Analfabeta	grado	ESO	/FP				
8 o menos semanas	0,00	64,29	63,01	50,00	65,00	0,00	0,00	60,95
9 a 12 semanas	0,00	28,57	21,92	29,41	5,00	0,00	0,00	23,08
13 a 16 semanas	0,00	4,76	8,22	5,88	10,00	0,00	0,00	7,10
17 a 20 semanas	0,00	0,00	4,11	14,71	20,00	0,00	0,00	7,10
21 o más semanas	0,00	2,38	2,74	0,00	0,00	0,00	0,00	1,78
Total	0,00	100,00	100,00	100,00	100,00	0,00	0,00	100,00

Tabla ZA 15.- Según nivel de instrucción y motivo de la interrupción

Frecuencia	1º		Bachiller		Universitario	No clasificado	No consta	Total
	Analfabeta	grado	ESO	/FP				
A petición de la mujer	0	41	67	28	14	0	0	150
Grave riesgo para la vida o salud de la embarazada	0		3	2	2	0	0	7
Riesgo de graves anomalías en el feto	0	1	3	4	4	0	0	12
Anomalías fetales incompatibles con la vida o enfermedades extremadamente grave e incurable del feto	0	0	0	0	0	0	0	0
Total	0	42	73	34	20	0	0	169

Porcentaje	1º		Bachiller		Universitario	No clasificado	No consta	Total
	Analfabeta	grado	ESO	/FP				
A petición de la mujer	0,00	97,62	91,78	82,35	70,00	0,00	0,00	88,76
Grave riesgo para la vida o salud de la embarazada	0,00	0,00	4,11	5,88	10,00	0,00	0,00	4,14
Riesgo de graves anomalías en el feto	0,00	2,38	4,11	11,76	20,00	0,00	0,00	7,10
Anomalías fetales incompatibles con la vida o enfermedades extremadamente grave e incurable del feto	0,00	0,00	0,00	0,00	0,00	0,00	0,00	0,00
Total	0,00	100,00	100,00	100,00	100,00	0,00	0,00	100,00

## FICHA DE



## NOTIFICACIÓN DE INTERRUPCIÓN VOLUNTARIA DEL EMBARAZO

DE ACUERDO CON LA LEY ESTE  
IMPRESO ES ANÓNIMO Y  
CONFIDENCIAL

LOS DATOS CONTENIDOS EN ESTE BOLETÍN NO PODRÁN SER HECHOS PÚBLICOS DE FORMA INDIVIDUALIZADA EN NINGÚN CASO. ÚNICAMENTE SERÁN UTILIZADOS CON FINES SANITARIOS Y ESTADÍSTICOS

NOMBRE DEL CENTRO

IVE FINANCIADA PÚBLICAMENTE

### A. DATOS DE LA EMBARAZADA

FECHA DE NACIMIENTO		LUGAR DE RESIDENCIA	PROVINCIA				
CONVIVENCIA			MUNICIPIO				
<input type="checkbox"/> SOLA <input type="checkbox"/> EN PAREJA <input type="checkbox"/> CON PADRES/FAMILIARES <input type="checkbox"/> OTRAS PERSONAS <input type="checkbox"/> NO CONSTA <input type="checkbox"/> CON HIJOS <input type="checkbox"/> SIN HIJOS			CÓDIGO POSTAL				
		RESIDE FUERA DE ESPAÑA	PAÍS DE RESIDENCIA				
PAÍS DE NACIMIENTO		AÑO DE LLEGADA					
NACIONALIDAD		DOBLE NACIONALIDAD					
NIVEL DE INSTRUCCIÓN	<input type="checkbox"/> ANALFABETA/SIN ESTUDIOS	<input type="checkbox"/> ESO Y EQUIVALENTES	<input type="checkbox"/> ESCUELAS UNIVERSITARIAS/FACULTADES	<input type="checkbox"/> NO CONSTA			
	<input type="checkbox"/> PRIMER GRADO (6º ED. PRIMARIA Y EQUIVALENTES)	<input type="checkbox"/> BACHILLERATOS Y CICLOS DE FP EQUIVALENTES	<input type="checkbox"/> NO CLASIFICABLES POR GRADOS Y NO BIEN ESPECIFICADOS				
¿TIENE INGRESOS ECONÓMICOS PROPIOS?		PROCEDENCIA DE LOS INGRESOS					
<input type="checkbox"/> PAREJA		<input type="checkbox"/> FAMILIARES	<input type="checkbox"/> OTROS INGRESOS	<input type="checkbox"/> NO CONSTA			
SITUACION LABORAL		Nº DE HIJOS QUE VIVEN EN LA ACTUALIDAD	FECHA DEL ÚLTIMO PARTO				
<input type="checkbox"/> TRABAJADORA POR CUENTA PROPIA		Nº DE ABORTOS VOLUNTARIOS ANTERIORES AL ACTUAL	FECHA DEL ÚLTIMO ABORTO VOLUNTARIO				
<input type="checkbox"/> TRABAJADORA POR CUENTA AJENA		¿UTILIZA HABITUALMENTE MEDIOS ANTICONCEPTIVOS?					
<input type="checkbox"/> PENSIONISTA		¿DE QUÉ TIPO?					
<input type="checkbox"/> ESTUDIANTE					<input type="checkbox"/> NATURALES		
<input type="checkbox"/> DESEMPLEADA O SIN EMPLEO					<input type="checkbox"/> BARRERA		
<input type="checkbox"/> TRABAJO DOMÉSTICO NO REMUNERADO					<input type="checkbox"/> MECÁNICOS		
<input type="checkbox"/> OTRAS					<input type="checkbox"/> HORMONALES		
<input type="checkbox"/> NO CONSTA		<input type="checkbox"/> MÉTODOS DEFINITIVOS <input type="checkbox"/> OTROS MÉTODOS					

### B. DATOS DE LA INTERVENCIÓN

¿DONDE SE INFORMÓ POR 1ª VEZ DE LA POSIBILIDAD DE INTERRUPTIR ESTE EMBARAZO?	<input type="checkbox"/> CENTRO SANITARIO PÚBLICO	OTROS	<input type="checkbox"/> TELÉFONO DE INFORMACION AL USUARIO	<input type="checkbox"/> NO CONSTA
	<input type="checkbox"/> CENTRO SANITARIO PRIVADO		<input type="checkbox"/> AMIGOS / FAMILIARES	
			<input type="checkbox"/> MEDIOS DE COMUNICACIÓN	
		<input type="checkbox"/> INTERNET		
SEMANAS DE GESTACIÓN EN EL MOMENTO DE LA INTERVENCIÓN ESTIMADAS POR EL MÉDICO		FECHA DE LA INTERVENCIÓN		DA    MES    AÑO
MOTIVOS DE LA INTERRUPCIÓN DEL EMBARAZO	<input type="checkbox"/> A PETICIÓN DE LA MUJER	CAUSA		
	<input type="checkbox"/> GRAVE RIESGO PARA LA VIDA O LA SALUD DE LA EMBARAZADA	RIESGO PARA LA EMBARAZADA		
	<input type="checkbox"/> RIESGO DE GRAVES ANOMALÍAS EN EL FETO	RIESGO PARA EL FETO		
<input type="checkbox"/> ANOMALÍAS FETALES INCOMPATIBLES CON LA VIDA O ENFERMEDAD EXTREMADAMENTE GRAVE O INCURABLE				
MÉTODO EMPLEADO EN LA INTERVENCIÓN	MÉTODO QUIRÚRGICOS	<input type="checkbox"/> DILATACIÓN Y EVACUACIÓN		
		<input type="checkbox"/> DILATACIÓN Y ASPIRACIÓN		
	MÉTODO FARMACOLÓGICO	<input type="checkbox"/> MIFEPRISTONA		
		<input type="checkbox"/> PROSTAGLANDINAS		
	OTROS MÉTODOS	<input type="checkbox"/>		
NOTA: LAS OPCIONES NO SON EXCLUYENTES ENTRE SÍ, POR LO QUE PODRÁ MARCARE MÁS DE UNA.				