

# GUÍA DE ESTRUCTURAS DE COORDINACIÓN SOCIOSANITARIA

2017 Área de Salud de Ávila







# **GUÍA DE ESTRUCTURAS DE COORDINACIÓN SOCIOSANITARIA**



## AUTORES

**Cerrada Ortega, Javier.** Coordinador del Plan de Atención Sociosanitaria. Área de Ávila.

**Sáez López, María Sonsoles.** Coordinadora Trabajadores Sociales Sanitarios. Área de Ávila.

Edita: Gerencia de Asistencia Sanitaria de Ávila

© Fotos realizadas por Jorge Álvarez del Pozo

ISBN: XXXXXXXXX

Depósito Legal: AV 18-2017

Impresión y encuadernación: XXXXXXXXXX

# ÍNDICE

Presentación.....	7
Comisión de dirección del plan sociosanitario del área de salud.....	11
Comisión de coordinación sociosanitaria provincial.....	12
Demarcaciones sociosanitarias de la zona rural	
Demarcación sociosanitaria de Arenas de San Pedro, Candeleda, Mombeltrán y Lanzahita.....	15
Demarcación sociosanitaria de Arévalo y Madrigal de las Altas Torres.....	19
Demarcación sociosanitaria de Ávila Rural, Burgohondo y Las Navas del Marqués.....	24
Demarcación sociosanitaria de El Barco de Ávila, Gredos y Piedrahita.....	30
Demarcación sociosanitaria de Cebreros.....	36
Demarcación sociosanitaria de San Pedro del Arroyo, Fontiveros, Muñana y Muñico.....	39
Demarcación sociosanitaria de Sotillo de la Adrada.....	45
Demarcaciones sociosanitarias de la zona urbana	
Demarcación sociosanitaria Ávila Estación – Ávila Norte.....	50
Demarcación sociosanitaria Ávila Sur Este – Ávila Sur Oeste.....	55
Directorio	
Centros y organismos sanitarios de la Junta de Castilla y León.....	59
Trabajadores sociales sanitarios de Sacyl atención primaria.....	60
Trabajadores sociales sanitarios de Sacyl atención especializada.....	62
Trabajadores sociales de CEAS de la Diputación de Ávila.....	63
Técnicos en Animación Comunitaria de CEAS de Diputación.....	68
Trabajadores sociales de CEAS del Ayuntamiento de Ávila.....	69
Secciones de la Gerencia de Servicios Sociales de Ávila.....	73
Centro Base de Ávila.....	75
Centro de día de personas mayores de la provincia de Ávila.....	76
Centros residenciales para personas mayores.....	77
Centros residenciales para personas con discapacidad.....	80
Centros de salud urbanos.....	81
Centros de salud rurales.....	82
Distritos de salud mental.....	84
Infanto juvenil de salud mental.....	88
Juzgados.....	89
Asociaciones.....	92
Fundaciones de Castilla y León.....	99
Colegios profesionales.....	100
Puestos Guardia Civil.....	101
Comisaría de Ávila.....	103
Policía Local de la provincia de Ávila.....	104



## /PRESENTACIÓN

La Junta de Castilla y León pretende, con la elaboración y difusión de esta guía de recursos sociosanitarios, impulsar una mayor calidad de la asistencia y ayudar a usuarios y profesionales a través de una información adecuada y continua.

Las estructuras de coordinación sociosanitaria tienen su principal origen en el artículo 43 de La Constitución Española, que garantiza el derecho a la protección de la salud y a la asistencia sanitaria.

Dentro de las competencias de la Comunidad Autónoma, se definió la coordinación sociosanitaria como la atención coordinada de aquellas personas que presentan de forma simultánea o sucesiva problemas sanitarios y problemas sociales. Fueron legisladas mediante Decreto 74/2000 y Decreto 48/2003, por los que se crea y regula la estructura de coordinación y atención sociosanitaria en la Comunidad de Castilla y León.

Sucesivamente, se desarrollaron pautas en el II Plan de Atención Sociosanitaria de Castilla y León, que detalla las líneas de acción, en la Ley 16/2010, de Servicios Sociales de Castilla y León, en su capítulo II y en la Ley 8/2010, de Ordenación del sistema de Salud de Castilla y León, en su artículo 23. Más recientemente, la atención coordinada se ha abordado en el protocolo en materia de Coordinación Sociosanitaria entre la Consejería de Sanidad, la Consejería de Familia e Igualdad de Oportunidades y la Gerencia de Servicios Sociales de Castilla y León.

El Plan Estratégico de la Gerencia Regional de Salud 2015-2017 describe como objetivo mejorar la coordinación sociosanitaria y, para ello, detalla las acciones que se deben, realizar que básicamente son informar de modo adecuado y continuo a profesionales y usuarios sobre las estructuras de coordinación sociosanitaria, así como elaborar y difundir ésta guía de recursos sociosanitarios.

Cabe destacar, como puede verse en el índice, la participación de todas las Administraciones y entidades necesarias en la atención coordinada a los usuarios (Ayuntamientos, Diputación Provincial, Junta de Castilla y León, Subdelegación del Gobierno, Organizaciones y Asociaciones).

En la guía se describen los equipos de coordinación de base, pluriprofesionales que atienden directamente a los pacientes o usuarios y proponen la mejor solución consensuada para cada caso (siempre siendo el centro de la atención el usuario y sus decisiones). La Comisión de coordinación y la Comisión de dirección, provinciales, autorizan, supervisan, evalúan y asesoran, con la capacidad de elevar a nivel autonómico propuestas de mejora.

Esta publicación será de gran utilidad a nivel práctico para información y consulta de los profesionales sociales y los profesionales sanitarios, así como para alcanzar el objetivo general de dar un servicio de mayor calidad a los usuarios más vulnerables, que presentan de forma simultánea o sucesiva problemas sociales y sanitarios.

**JOSÉ FRANCISCO HERNÁNDEZ HERRERO**  
Delegado Territorial de la Junta de Castilla y León en Ávila



Este documento contiene:

- La **Comisión de Dirección Sociosanitaria de Área**.
- La composición de la **Comisión de Coordinación Sociosanitaria Provincial**.
- La **identificación** de los **Centros de acción social (CEAS)** y **zonas básicas de salud**.
- Los **miembros** que integran los **Equipos de Coordinación de Base**.
- **Municipios** que integran las **demarcaciones sociosanitarias**. El criterio de referencia para la demarcación territorial utilizado ha sido la zonificación de Acción Social.
- **Criterios de actuación** para los profesionales que integran los Equipos de Coordinación de Base respecto al estudio y valoración de caso con pacientes/usuarios residentes en municipios no coincidentes en cuanto a Zona Básica de Salud y Zona de Acción Social.
- **Criterio de actuación** en relación a los Trabajadores Sociales de Sacyl: Los Trabajadores Sociales de SACYL participarán en los Equipos de Coordinación de Base, prioritariamente en todas las reuniones del ECB correspondientes a su zona sede; asistirán al resto de reuniones de ECB que les correspondan, en función de su disponibilidad.
- **Directorio de Centros y Organismos Sanitarios de la Junta de Castilla y León**.
- **Directorio de Trabajadores Sociales Sanitarios de Sacyl Atención Primaria**.
- **Directorio de Trabajadores Sociales Sanitarios de Sacyl Atención Especializada**.
- **Directorio de Trabajadores Sociales de CEAS de la Diputación de Ávila**.
- **Directorio de Trabajadores Sociales de CEAS del Ayuntamiento de Ávila**.

- **Directorio de Secciones de la Gerencia de Servicios Sociales de Ávila.**
- **Directorio de Centro Base de Ávila.**
- **Directorio de Hogares del Pensionista de la Provincia de Ávila**
- **Directorio de Centros Residenciales para Personas Mayores.**
- **Directorio de Centros Residenciales para Personas con Discapacidad.**
- **Directorio de Centros de Salud Urbanos.**
- **Directorio de Centros de Salud Rurales.**
- **Directorio de Distritos de Salud Mental.**
- **Directorio de Infanto Juvenil de Salud Mental.**
- **Directorio Juzgados.**
- **Directorio Asociaciones.**
- **Directorio Fundaciones de Castilla y León.**
- **Directorio Colegios Profesionales.**
- **Directorio Puestos Guardia Civil.**
- **Directorio Comisaría de Ávila.**
- **Directorio Policía Local de la Provincia de Ávila.**

# /COMISIÓN DE DIRECCIÓN DEL PLAN SOCIO SANITARIO DEL ÁREA DE SALUD DE ÁVILA

	NOMBRE
Presidente	D. José Francisco Hernández Herrero Delegado Territorial Junta Castilla y León
Vocal	D. Luís González Maroto Jefe del Servicio Territorial de Sanidad
Vocal	D. Ángel Muñoz Hernández Gerente de Servicios Sociales Gerencia Territorial de Servicios Sociales
Vocal	D <sup>a</sup> . María Antonia Pedraza Dueñas Gerente de Asistencia Sanitaria de Ávila Sacyl
Vocal	D <sup>a</sup> Beatriz Díaz Morueco Representante de la Diputación Provincial de Ávila
Vocal	D <sup>a</sup> . Patricia Rodríguez Calleja Representante del Ayuntamiento de Ávila
Vocal	D. Javier Cerrada Ortega Coordinador del Plan de Atención Sociosanitaria Sacyl
Vocal	D. Fernando Carrasco del Río Representante de Cáritas
Vocal	D. Gonzalo González de Vega y Pomar Representante de Cruz Roja
Secretaria	D <sup>a</sup> . Belén Herrero Cembellín Técnico del Servicio Territorial de Sanidad



## /COMISIÓN DE COORDINACIÓN SOCIO SANITARIA PROVINCIAL

	NOMBRE Y DIRECCIÓN	
<b>Coordinador</b>	D. Javier Cerrada Ortega <b>SACYL – Gerencia de A. P.</b> <b>Médico Coordinador de Organización</b>	Hospital Provincial de Ávila C/ Jesús del Gran Poder, 42. 05003 – Ávila Tlf: 920 23 61 70. Ext: 32022 <a href="mailto:jcerrada@saludcastillayleon.es">jcerrada@saludcastillayleon.es</a>
<b>Vocal</b>	D <sup>a</sup> Sara López Blázquez <b>Sección de discapacidad – Trabajadora Social</b> <b>Gerencia Territorial de Servicios Sociales</b>	
<b>Vocal</b>	D <sup>a</sup> . Rosalía Alonso Rivas <b>Jefa de Sección de Atención a Personas Mayores</b> <b>Gerencia Territorial de Servicios Sociales</b>	
<b>Vocal</b>	D <sup>a</sup> . Mercedes Jiménez Jiménez <b>Gerencia Territorial de Servicios Sociales</b> <b>Directora Centro Base</b>	
<b>Vocal</b>	D <sup>a</sup> M <sup>a</sup> Teresa Muñoz Sánchez <b>Ayuntamiento de Ávila</b> <b>Coordinadora de Prestaciones Esenciales del Sistema de Servicios Sociales – T. Social</b>	
<b>Vocal</b>	D <sup>a</sup> . Montserrat Perrino Blanco <b>Diputación Provincial de Ávila – Trabajadora Social</b>	
<b>Vocal</b>	D <sup>a</sup> . Araceli Sánchez García <b>Médico Psiquiatra</b> <b>Complejo Hospitalario. Gerencia de Atención Especializada</b>	
<b>Vocal</b>	D <sup>a</sup> . Pilar Sáez López <b>Médico Geriatra</b> <b>Complejo Hospitalario. Gerencia de Atención Especializada</b>	
<b>Vocal</b>	D <sup>a</sup> . M <sup>a</sup> Jesús Rincón González <b>Trabajadora Social.</b> <b>Complejo Hospitalario. Gerencia de Atención Especializada</b>	
<b>Vocal</b>	D <sup>a</sup> . Eva Yuste Vergas <b>Médico de A. P.</b>	
<b>Vocal</b>	D <sup>a</sup> . M <sup>a</sup> Sonsoles Sáez López <b>Coordinadora de los Trabajadores Sociales Sanitarios</b> <b>Gerencia de Atención Primaria</b>	
<b>Vocal</b>	D <sup>a</sup> . Pilar Manjón Regueiro <b>Jefa de Sección de Drogodependencias</b> <b>Departamento de Familia e Igualdad de Oportunidades</b>	
<b>Secretaria</b>	D <sup>a</sup> . Belén Herrero Cembellin <b>Técnico del Servicio Territorial de Sanidad</b>	

# DEMARCACIONES SOCIO SANITARIAS DE LA ZONA RURAL

/01. ARENAS DE SAN PEDRO / CANDELEDA / LANZAHITA / MOMBELTRÁN

/02. ARÉVALO / MADRIGAL DE LAS ALTAS TORRES

/03. ÁVILA RURAL / BURGOHONDO / LAS NAVAS DEL MARQUÉS

/04. EL BARCO DE ÁVILA / GREDOS / PIEDRAHITA

/05. CEBREROS

/06. SAN PEDRO DEL ARROYO / FONTIVEROS / MUÑANA / MUÑICO

/07. SOTILLO DE LA ADRADA



ARENAS DE SAN PEDRO

# /01 DEMARCACIÓN SOCIO SANITARIA DE ARENAS DE SAN PEDRO

ZONA BÁSICA DE ACCIÓN SOCIAL Arenas de San Pedro	ZONAS BÁSICAS DE SALUD Arenas de San Pedro	NO coincidencia de municipios: 3		
12 municipios	15 municipios	<b>Pedro Bernardo Mijares Gavilanes</b>	Zona Básica de Salud de <b>Lanzahita</b>	Zona de Acción Social de <b>UTS Casavieja</b>
1 Centro de Acción Social (CEAS) UTS Candelada UTS Mombeltrán	4 Centros de Salud (Arenas de San Pedro) (Candeleda) (Mombeltrán) (Lanzahita)			

## CRITERIO DE ACTUACIÓN

- La valoración y estudio para la Gestión de Casos correspondientes a los municipios de Pedro Bernardo, Mijares y Gavilanes se realizará por el ECB de Arenas de San Pedro.
- La Trabajadora Social de la UTS de Casavieja se desplazará a Arenas de San Pedro para el estudio del caso.

## PROFESIONALES DEL EQUIPO DE COORDINACIÓN DE BASE

Nombre y Apellidos	Profesión	Dirección
Montaña SÁNCHEZ FERNÁNDEZ	Enfermera A. P.	Centro de Salud de Candeleda C/ Chilla, s/n. 05480 CANDELEDA (Avila) Teléfono: 920 38 01 97

Rosa Mar HERRERO ÁLVAREZ	Trabajador/a Social CEAS	Centro de Acción Social de ARENAS DE SAN PEDRO Pº Pintor Martínez Vázquez s/n. 05400 Arenas de San Pedro (Ávila) Teléfono: 920 37 00 72 Correo electrónico: <a href="mailto:ceasarenas@diputacionavila.es">ceasarenas@diputacionavila.es</a>
Ana VADILLO COSIO	Animadora Comunitaria CEAS	
Mª Luisa MISTROT LÓPEZ	Enfermera	Centro de Salud de ARENAS DE SAN PEDRO Pº Pintor Martínez Vázquez, 21 - 05400 Arenas de San Pedro (Ávila). Teléfono: 920 37 15 09
Prado GONZALEZ SANCHEZ DE CASTRO	Trabajadora Social	
Mª José PIRIZ SANTOS	Enfermera	Centro de Salud de Mombeltrán C/ José Manuel Santiago, s/n – 05410 MOMBELTRÁN (Ávila) Teléfono: 920 38 60 58
Mª Cruz BLÁZQUEZ FERNÁNDEZ	Médico A. P.	
José VENTOSA ALBARRÁN	Director	Centro de Día de Arenas de San Pedro Gerencia de SsSs
Adrián GARCÍA GARCÍA	Enfermero	Salud Mental Hospital Provincial de Ávila
Javier CERRADA ORTEGA	Tutor	SACYL - Gerencia de A.P.

## DEMARCACIÓN SOCIO SANITARIA

### Arenas de San Pedro



Municipios de la ZONA DE ACCIÓN SOCIAL de Arenas de San Pedro	Municipios de la ZONA BÁSICA DE SALUD de Arenas de San Pedro, Candeleda, Mombeltrán y Lanzahita	Municipios del E.C.B.
Arenas de San Pedro	Arenas de San Pedro	Arenas de San Pedro
Candeleda	Candeleda	Candeleda
Cuevas del Valle	Cuevas del Valle	Cuevas del Valle
El Arenal	El Arenal	El Arenal
El Hornillo	El Hornillo	El Hornillo
	Gavilanes	Gavilanes
Guisando	Guisando	Guisando
Lanzahita	Lanzahita	Lanzahita
	Mijares	Mijares
Mombeltrán	Mombeltrán	Mombeltrán
	Pedro Bernardo	Pedro Bernardo
Poyales del Hoyo	Poyales del Hoyo	Poyales del Hoyo
San Esteban del Valle	San Esteban del Valle	San Esteban del Valle
Santa Cruz del Valle	Santa Cruz del Valle	Santa Cruz del Valle
Villarejo del Valle	Villarejo del Valle	Villarejo del Valle





ARÉVALO

/02 DEMARCACIÓN SOCIO SANITARIA DE **ARÉVALO**

ZONA BÁSICA DE ACCIÓN SOCIAL Arévalo	ZONAS BÁSICAS DE SALUD Arévalo	NO coincidencia de municipios:  27		
50 municipios	40 municipios	Albornos Cabizuela Muñomer del Peco Narros de Saldueña Papatrigo San Juan de la Encinilla	Zona Básica de Salud de  San Pedro del Arroyo	Zona de Acción Social de  Madrigal de las AA. TT.
3 Centro de Acción Social (CEAS) (Arévalo) (Villacastín–Segovia) (Madrigal de las Altas Torres) UTS Sanchidrian	2 Centros de Salud Arévalo Madrigal de las Altas Torres	Bernuy de Zapardiel Cabezas del Pozo Cantiveros Cisla Fuente El Sauz	Fontiveros	
		Blascosancho El Oso Hernansancho Pajares de Adaja San Pascual Velayos Vega de Santa María	Ávila Rural	UTS Sanchidrian
		Codorniz Don Hierro Martín Muñoz de la Dehesa Martín Muñoz de las Posadas Montejo de Arévalo Montuenga Rapariegos San Cristobal de la Vega Tolocirio	Arévalo	Villacastín (Segovia)



**CRITERIO DE ACTUACIÓN**

- El estudio y Gestión de Caso correspondiente a los municipios de **Blascosancho, El Oso, Hernansancho, Pajares de Adaja, San Pascual, Velayos y Vega de Santa María** se desplazará en el ECB de Ávila Rural, desplazándose al mismo la Trabajadora Social de la UTS de Sanchidrian.
- El estudio y Gestión de Caso correspondiente a los municipios de **Albornos, Muñomer del Peco, Narros de Saldueña, Papatrigo, San Juan de la Encinilla, Bernuy de Zapardiel, Cabezas del Pozo, Cantiveros, Cisla y Fuente el Sauz** se realizará en el ECB San Pedro del Arroyo, desplazándose al mismo Las Trabajadoras Sociales de los CEAS de Arévalo y Madrigal de las Altas Torres.
- El estudio y Gestión de Caso correspondiente a los municipios de **Codorniz, Don Hierro, Martín Muñoz de la Dehesa, Martín Muñoz de las Posadas, Montejo de Arévalo, Rapariegos, San Cristóbal de la Vega y Tolocirio** se realizará en el ECB Arévalo, desplazándose al mismo la Trabajadora Social del CEAS de Villacastín (Segovia).

**PROFESIONALES DEL EQUIPO DE COORDINACIÓN DE BASE**

<b>Nombre y Apellidos</b>	<b>Profesión</b>	<b>Dirección</b>
M <sup>a</sup> Isabel FERRERO CANTÓN	Trabajadora Social CEAS	Centro de Acción Social de ARÉVALO Plaza del Real, 12. 05200. Arévalo (Ávila) Teléfono: 920 30 23 34 Correo electrónico: <a href="mailto:ceasarevalo@diputacionavila.es">ceasarevalo@diputacionavila.es</a>
Pilar MARQUES MACIAS	Enfermera	Centro de Salud de ARÉVALO Avda. Emilio Romero. Arévalo (Ávila) Teléfono: 923 48 14 14 Fax: 923 48 03 94
Amelio NIETO RUBIO	Médico	
Cristina LOPEZ ENRIQUEZ	Trabajadora Social	
M <sup>a</sup> . Luisa VERGEL PARDOS	Enfermera	Equipo de Salud Mental – Distrito I Hospital Provincial de Ávila
Ana DIEZ LLAMAZARES	Trabajadora Social	Trabajadora Social del Centro de Mayores de Arévalo. Gerencia de SsSs
José Luís MURCIEGO ZARZOSA	Enfermero	Centro de Salud MADRIGAL DE LAS ALTAS TORRES C/ Isabel la Católica, s/n. Madrigal de las Altas Torres (Ávila) Teléfono: 920 320 115
Sara LÓPEZ BLÁZQUEZ	Tutora	Sección de Mayores Gerencia Territorial de Servicios Sociales

# DEMARCACIÓN SOCIO SANITARIA

## ARÉVALO



Municipios de la ZONA DE ACCIÓN SOCIAL de Arévalo	Municipios de las ZONAS BÁSICAS DE SALUD de Arévalo y Madrigal de las Altas Torres	Municipios de la ZONA SOCIO SANITARIA
Adanero	Adanero	Adanero
Albornos		
Aldeaseca	Aldeaseca	Aldeaseca
Arévalo	Arévalo	Arévalo
Barromán	Barromán	Barromán
Bercial de Zapardiel	Bercial de Zapardiel	Bercial de Zapardiel
Bernuy de Zapardiel		
Blasconuño de Matacabras	Blasconuño de Matacabras	Blasconuño de Matacabras
Blascosancho		
Cabezas del Pozo		
Cabizuela		
Canales	Canales	Canales
Cantiveros		
Castellanos de Zapardiel	Castellanos de Zapardiel	Castellanos de Zapardiel
Cisla		
	Codorniz	Codorniz
	Don Hierro	Don Hierro
Donvidas	Donvidas	Donvidas
El Bohodón	El Bohodón	El Bohodón
El Oso		
Espinosa de los Caballeros	Espinosa de los Caballeros	Espinosa de los Caballeros
Fuente El Sauz		
Fuentes de Año	Fuentes de Año	Fuentes de Año
Gutierre Muñoz	Gutierre Muñoz	Gutierre Muñoz
Hernansancho		
Horcajo de las Torres	Horcajo de las Torres	Horcajo de las Torres
Langa	Langa	Langa
Madrigal de las Altas Torres	Madrigal de las Altas Torres	Madrigal de las Altas Torres
Mamblas	Mamblas	Mamblas

	Martín Muñoz de la Dehesa	Martín Muñoz de la Dehesa
	Martín Muñoz de las Posadas	Martín Muñoz de las Posadas
	Montejo de Arévalo	Montejo de Arévalo
Moraleja de Matacabras	Moraleja de Matacabras	Moraleja de Matacabras
Muñomer del Peco		
Narros de Salduña		
Nava de Arévalo	Nava de Arévalo	Nava de Arévalo
Orbita	Orbita	Orbita
Pajares de Adaja		
Palacios de Goda	Palacios de Goda	Palacios de Goda
Papatrigo		
Pedro Rodríguez	Pedro Rodríguez	Pedro Rodríguez
	Rapariegos	Rapariegos
Rasueros	Rasueros	Rasueros
	San Cristobal de la Vega	San Cristobal de la Vega
San Cristóbal de Trabancos	San Cristobal de Trabancos	San Cristóbal de Trabancos
San Esteban de Zapardiel	San Esteban de Zapardiel	San Esteban de Zapardiel
San Juan de la Encinilla		
San Pascual		
San Vicente de Arévalo	San Vicente de Arévalo	San Vicente de Arévalo
Sanchidrián	Sanchidrián	Sanchidrián
Sinlabajos	Sinlabajos	Sinlabajos
Tiñosillos	Tiñosillos	Tiñosillos
	Tolocirio	Tolocirio
Vega de Santa María		
Velayos		
Villanueva de Gómez	Villanueva de Gómez	Villanueva de Gómez
Villanueva del Aceral	Villanueva del Aceral	Villanueva del Aceral
Villar de Matacabras	Villar de Matacabras	Villar de Matacabras

# ÁVILA RURAL





# /03 DEMARCACIÓN SOCIO SANITARIA DE ÁVILA RURAL

ZONA BÁSICA DE ACCIÓN SOCIAL Ávila Rural	ZONAS BÁSICAS DE SALUD Ávila Rural	NO coincidencia de municipios: <b>19</b>		
72 municipios	79 municipios	Aveinte Bularros Grandes y San Martín Pascualcobo Riocabado San Pedro del Arroyo	Zona Básica de Salud de  San Pedro del Arroyo	Zona de Acción Social de
1 Centro de Acción Social (CEAS) UTS Muñana UTS Las Navas del Marqués UTS Burgohondo	3 Centros de Salud (Ávila Rural) (Burgohondo) (Las Navas del Marqués)	Chamartín Cillán Narrillos del Rebollar Solana de Rioalmar Valdecasa	Muñico	UTS de Muñana
		La Hija de Dios La Torre Mengamuñoz Muñana Muñogalindo Narros del Puerto Solosancho	Muñana	
		Maello	Villacastín (Segovia)	

## CRITERIO DE ACTUACIÓN

- La valoración y estudio para la Gestión de Casos correspondientes a los municipios de **Aveinte, Bularros, Grandes y San Martín, Pascualcobo, Riocabado, San Pedro del Arroyo, Chamartín, Cillán, Narrillos del Rebollar, La Hija de Dios, La Torre, Mengamuñoz, Muñana, Muñogalindo, Narros del Puerto** se realizará por el ECB de San Pedro del Arroyo.
- La Trabajadora Social de referencia del CEAS para estos municipios se desplazará a San Pedro del Arroyo para el estudio del caso.
- El estudio y Gestión de Caso correspondiente al municipio de **Maello** se realizará en el ECB de Villacastín (Segovia) desplazándose al mismo los sanitarios de Villacastín (Segovia).
- El estudio y Gestión del Caso de Urb. El Pancorbo (Maello) se realizará en el ECB de Ávila Rural.

PROFESIONALES DEL EQUIPO DE COORDINACIÓN DE BASE		
Nombre y Apellidos	Profesión	Dirección
Araceli GARCÍA HERNÁNDEZ	Trabajadora Social CEAS	UTS Burgohondo Plaza de España, 1 - BURGOHONDO Ávila Teléfono: 920 28 32 28 Correo electrónico: <a href="mailto:ceasburgohondo@diputacionavila.es">ceasburgohondo@diputacionavila.es</a>
M <sup>a</sup> Luisa SANCHEZ LUMBRERAS	Trabajadora Social	Centro de Salud de ÁVILA RURAL C/ Santa Fe, s/n - Ávila Teléfono: 920 25 34 36
Rosario VICENTE MARTÍN	Enfermera	
Ramón SÁNCHEZ LÁZARO	Trabajador Social	Residencia de pensionistas de JCyL C/ Rufino Martín, s/n – 05003 Ávila
M <sup>a</sup> Luisa VERGEL PARDOS	Enfermera	Equipo de Salud Mental – Distrito II Hospital Provincial de Ávila C/ Jesús del Gran Poder, s/n – 05003 Ávila
María Teresa MUÑOZ SÁNCHEZ	Tutora	Ayuntamiento de Ávila

# DEMARCACIÓN SOCIOSANITARIA AVILA RURAL



Municipios de la ZONA DE ACCIÓN SOCIAL de Avila Rural	Municipios de la ZONAS BÁSICAS DE SALUD de Avila Rural	Municipios de la ZONA SOCIO SANITARIA
	Altamios	Altamios
Aveinte		
	Bernuy Salinero	Bernuy Salinero
Berrocalejo de Aragona	Berrocalejo de Aragona	Berrocalejo de Aragona
	Blascosancho	Blascosancho
Bularros		
	Brieva	Brieva
Burgohondo	Burgohondo	Burgohondo
	Cabañas	Cabañas
Cardeñosa	Cardeñosa	Cardeñosa
Casasola	Casasola	Casasola
Chamartín		
Cillán		
	Duruelo	Duruelo
	El Barraco	El Barraco
El Fresno	El Fresno	El Fresno
El Herradón	El Herradón	El Herradón
El Oso	El Oso	El Oso
Gallegos de Altamios	Gallegos de Altamios	Gallegos de Altamios
	Gallegos de San Vicente	Gallegos de San Vicente
Gemuño	Gemuño	Gemuño
Gotarrendura	Gotarrendura	Gotarrendura
Grandes y San Martín	Grandes y San Martín	Grandes y San Martín
	Hernansancho	Hernansancho
	Herradón de Pinares	Herradón de Pinares
Hoyocasero	Hoyocasero	Hoyocasero

	Alamedilla del Berrocal	Alamedilla del Berrocal
	Aldea del Rey Niño	Aldea del Rey Niño
	La Cañada	La Cañada
La Colilla	La Colilla	La Colilla
La Hija de Dios		
	La Rinconada	La Rinconada
La Serrada	La Serrada	La Serrada
La Torre		
	La Vega de Santa María	La Vega de Santa María
Las Berlanas	Las Berlanas	Las Berlanas
Las Navas del Marqués	Las Navas del Marqués	Las Navas del Marqués
Maello	Urbanización Pancorbo ( Maello)	
Marlín	Marlín	Marlín
Martiherrero	Martiherrero	Martiherrero
Mediana del Voltoya	Mediana del Voltoya	Mediana del Voltoya
Mengamuñoz		
Mingorría	Mingorría	Mingorría
Mironcillo	Mironcillo	Mironcillo
Monsalupe	Monsalupe	Monsalupe
Muñana		
	Muñochas	Muñochas
Muñogalindo		
Muñopepe	Muñopepe	Muñopepe
	Narrillos de San Leonardo	Narrillos de San Leonardo
Narrillos del Rebollar		
Narros del Puerto		
Navalacruz	Navalacruz	Navalacruz
Navalmoral de la Sierra	Navalmoral de la Sierra	Navalmoral de la Sierra
Navalosa	Navalosa	Navalosa
Navalperal de Pinares	Navalperal de Pinares	Navalperal de Pinares
Navaluenga	Navaluenga	Navaluenga
Navandrinal	Navandrinal	Navandrinal
Navaquesera	Navaquesera	Navaquesera
Navarredondilla	Navarredondilla	Navarredondilla
Navarrevisca	Navarrevisca	Navarrevisca
Navatalgordo	Navatalgordo	Navatalgordo
Niharra	Niharra	Niharra
Ojos Albos	Ojos Albos	Ojos Albos
Padiernos	Padiernos	Padiernos
	Pajares de Adaja	Pajares de Adaja
Pascualcobo		
Peñalba de Avila	Peñalba de Avila	Peñalba de Avila



Peguerinos	Peguerinos	Peguerinos
Pozanco	Pozanco	Pozanco
Riocabado		
Riofrío	Riofrío	Riofrío
Salobral	Salobral	Salobral
San Bartolomé de Pinares	San Bartolomé de Pinares	San Bartolomé de Pinares
San Esteban de los Patos	San Esteban de los Patos	San Esteban de los Patos
	San Juan de la Nava	San Juan de la Nava
San Juan del Molinillo	San Juan del Molinillo	San Juan del Molinillo
	San Pascual	San Pascual
San Pedro del Arroyo		
Sanchorreja	Sanchorreja	Sanchorreja
	Santa Cruz de Pinares	Santa Cruz de Pinares
Santa María del Arroyo		
Santa María del Cubillo	Santa María del Cubillo	Santa María del Cubillo
Santo Domingo de las Posadas	Santo Domingo de las Posadas	Santo Domingo de las Posadas
Serranillos	Serranillos	Serranillos
Solana del Rioalmar		
Solosancho		
Sotalbo	Sotalbo	Sotalbo
Tolbaños	Tolbaños	Tolbaños
Tornadizos de Avila	Tornadizos de Avila	Tornadizos de Avila
	Urraca Miguel	Urraca Miguel
Valdecasa		
	Velayos	Velayos
	Vicolozano	Vicolozano
Villanueva de Avila	Villanueva de Avila	Villanueva de Avila
	Zorita de los Molinos	Zorita de los Molinos
Villaflor		
	Vega de Santa María	Vega de Santa María

# EL BARCO DE ÁVILA



# /04 DEMARCACIÓN SOCIO SANITARIA DE EL BARCO DE ÁVILA

ZONA BÁSICA DE ACCIÓN SOCIAL El Barco de Ávila	ZONA BÁSICA DE SALUD El Barco de Ávila	NO coincidencia de municipios: <b>13</b>		
77 municipios	64 municipios	Amavida Muñotello Poveda Pradosegar Vadillo de la Sierra Villanueva del Campillo Villatoro	Zona Básica de Salud de  Muñana	Zona de Acción Social de       UTS Navarredonda
1 Centro de Acción Social (CEAS) Barco de Ávila UTS Navarredonda CEAS Piedrahita	3 Centro de Salud (Barco de Ávila) (Gredos) (Piedrahita)	Cabezas del Villar Gallegos de Sobrinos Hurtumpascual Manjabálago Muñico San Juan del Olmo	Muñico	

## CRITERIO DE ACTUACIÓN

- La valoración y estudio para la Gestión de Casos correspondientes a los municipios de **Amavida, Muñotello, Poveda, Pradosegar, Vadillo de la Sierra, Villanueva del Campillo, Villatoro, Cabezas del Villar, Gallegos de Sobrinos, Hurtumpascual, Manjabálago, Muñico y San Juan del Olmo** se realizará por el ECB de San Pedro del Arroyo desplazándose la Trabajadora Social del CEAS correspondiente al mismo.

PROFESIONALES DEL EQUIPO DE COORDINACIÓN DE BASE		
Nombre y Apellidos	Profesión	Dirección
Ana Mª MARTÍN RINCÓN	Trabajadora Social CEAS	Centro de Acción Social de PIEDRAHITA Travesía del Duque de Alba, s/n – 05500 Piedrahita (Ávila) Teléfono: 920 361 104 Fax: 920 361 104 Correo electrónico: <a href="mailto:ceaspiedrahita@diputacionavila.es">ceaspiedrahita@diputacionavila.es</a>
Montserrat LÓPEZ MARTÍN	Trabajadora Social	Centro de Salud de PIEDRAHITA Plaza Nueva de la Villa, s/n. 05500. Piedrahita (Ávila) Teléfono: 920 360 500
Ana Isabel RUBIO MARTÍN	Enfermera	Centro de Salud de Gredos C/ Las Mozas, s/n 05635 – GREDOS (Ávila)
Carmen IBAÑEZ PLAZA	Médico	Centro de Salud de El Barco de Avila C/ Eras, s/n 05600 – EL BARCO DE ÁVILA (Ávila)
Carmina ROMO SAEZ	Enfermera	Equipo de Salud Mental – Distrito II Hospital Provincial de Ávila C/ Jesús del Gran Poder, s/n – 05003 Ávila
Mª Jesús ALMOHALLA SANCHEZ	Trabajadora Social	Gerencia de Servicios Sociales Centro de Mayores de El Barco de Avila C/ del Castillo, s/n – 05600 El Barco de Avila Tlf: 920 340 201 Fax: 920 342 011
Montserrat PERRINO BLANCO	Tutora	Trabajadora Social Diputación Provincial de Ávila



# DEMARCACIÓN SOCIOSANITARIA EL BARCO DE ÁVILA



Municipios de la ZONA DE ACCIÓN SOCIAL de El Barco de Ávila	Municipios de la ZONA BÁSICA DE SALUD de El Barco de Ávila, Gredos y Piedrahita	Municipios de la ZONA SOCIO SANITARIA
Aldeanueva de Santa Cruz	Aldeanueva de Santa Cruz	Aldeanueva de Santa Cruz
Amavida		
Arevalillo	Arevalillo	Arevalillo
Avellaneda	Avellaneda	Avellaneda
Barajas de Gredos	Barajas de Gredos	Barajas de Gredos
Becedas	Becedas	Becedas
Becedillas	Becedillas	Becedillas
Bonilla de la Sierra	Bonilla de la Sierra	Bonilla de la Sierra
Bohoyo	Bohoyo	Bohoyo
Cabezas del Villar		
Casas del Puerto	Casas del Puerto	Casas del Puerto
Cepeda de la Mora	Cepeda de la Mora	Cepeda de la Mora
Collado del Mirón	Collado del Mirón	Collado del Mirón
Diego del Carpio	Diego del Carpio	Diego del Carpio
El Barco de Ávila	El Barco de Ávila	El Barco de Ávila
El Losar del Barco	El Losar del Barco	El Losar del Barco
El Mirón	El Mirón	El Mirón
Gallegos de Sobrinos		
Garganta del Villar	Garganta del Villar	Garganta del Villar
Gilbuena	Gilbuena	Gilbuena
Gilgarcía	Gilgarcía	Gilgarcía
Hoyorredondo	Hoyorredondo	Hoyorredondo
Hoyos de Miguel Muñoz	Hoyos de Miguel Muñoz	Hoyos de Miguel Muñoz
Hoyos del Collado	Hoyos del Collado	Hoyos del Collado
Hoyos del Espino	Hoyos del Espino	Hoyos del Espino
Hurtumpascual		
Junciana	Junciana	Junciana
La Aldehuela	La Aldehuela	La Aldehuela
La Carrera	La Carrera	La Carrera
La Horcajada	La Horcajada	La Horcajada

Los Llanos de Tormes	Los Llanos de Tormes	Los Llanos de Tormes
Malpartida del Corneja	Malpartida del Corneja	Malpartida del Corneja
Manjabalago		
Martínez	Martínez	Martínez
Medinilla	Medinilla	Medinilla
Mesegar del Corneja	Mesegar del Corneja	Mesegar del Corneja
Muñico		
Muñotello		
Narrillos del Álamo	Narrillos del Álamo	Narrillos del Álamo
Nava del Barco	Nava del Barco	Nava del Barco
Navacedilla de Corneja	Navacedilla de Corneja	Navacedilla de Corneja
Navadijos	Navadijos	Navadijos
Navaescorial	Navaescorial	Navaescorial
Navalonguilla	Navalonguilla	Navalonguilla
Navalperal de Tormes	Navalperal de Tormes	Navalperal de Tormes
Navatejares	Navatejares	Navatejares
Navarredonda de Gredos	Navarredonda de Gredos	Navarredonda de Gredos
Neila de San Miguel	Neila de San Miguel	Neila de San Miguel
Pascualcobo	Pascualcobo	Pascualcobo
Piedrahita	Piedrahita	Piedrahita
Poveda		
Pradosegar		
Puerto Castilla	Puerto Castilla	Puerto Castilla
San Bartolomé de Bejar	San Bartolomé de Bejar	San Bartolomé de Bejar
San Bartolomé de Corneja	San Bartolomé de Corneja	San Bartolomé de Corneja
San Juan de Gredos	San Juan de Gredos	San Juan de Gredos
San Juan del Olmo		
San Lorenzo de Tormes	San Lorenzo de Tormes	San Lorenzo de Tormes
San Martín de la Vega del Alberche	San Martín de la Vega del Alberche	San Martín de la Vega del Alberche
San Martín del Pimpollar	San Martín del Pimpollar	San Martín del Pimpollar
San Miguel de Corneja	San Miguel de Corneja	San Miguel de Corneja
San Miguel de Serrezuela	San Miguel de Serrezuela	San Miguel de Serrezuela
Santa María de los Caballeros	Santa María de los Caballeros	Santa María de los Caballeros
Santa María del Berrocal	Santa María del Berrocal	Santa María del Berrocal
Santiago de Tormes	Santiago de Tormes	Santiago de Tormes
Santiago del Collado	Santiago del Collado	Santiago del Collado
Solana de Avila	Solana de Avila	Solana de Avila
Tormellas	Tormellas	Tormellas
Tórtoles	Tórtoles	Tórtoles
Umbrias	Umbrias	Umbrias
Vadillo de la Sierra		

Villafranca de la Sierra	Villafranca de la Sierra	Villafranca de la Sierra
Villanueva del Campillo		
Villar de Corneja	Villar de Corneja	Villar de Corneja
Villatoro		
Zapardiel de la Cañada	Zapardiel de la Cañada	Zapardiel de la Cañada
Zapardiel de la Ribera	Zapardiel de la Ribera	Zapardiel de la Ribera

CEBREROS





## /05 DEMARCACIÓN SOCIO SANITARIA DE CEBREROS

ZONA BÁSICA DE ACCIÓN SOCIAL Cebreros	ZONAS BÁSICAS DE SALUD Cebreros	NO coincidencia de municipios: <b>3</b>		
6 municipios	3 municipios	Santa Cruz de Pinares El Barraco San Juan de la Nava	Zona Básica de Salud de	Zona de Acción Social de
1 Centro de Acción Social (CEAS) UTS El Tiemblo	1 Centro de Salud (Cebreros)		Ávila Rural	UTS El Tiemblo

**CRITERIO DE ACTUACIÓN**

La atención sociosanitaria para la Gestión de Caso correspondientes a los municipios de **Santa Cruz de Pinares, El Barraco y San Juan de la Nava** se realizará desplazándose el Trabajador Social del CEAS de referencia de estos municipios al ECB de Ávila Rural.

**PROFESIONALES DEL EQUIPO DE COORDINACIÓN DE BASE**

Nombre y Apellidos	Profesión	Dirección
Ana Isabel GÓMEZ GOMEZ	Trabajadora Social CEAS	Centro de Acción Social de CEBREROS Plaza de España, s/n - 05260 Cebreros (Ávila) Teléfono: 91 863 03 65 Correo electrónico: <a href="mailto:ceascebreros@diputacionavila.es">ceascebreros@diputacionavila.es</a>
Mª Sonsoles SAEZ LOPEZ	Trabajadora Social	Centro de Salud CEBREROS Avda. de la Constitución, s/n – 05260 Cebreros (Ávila) Teléfono: 91 863 03 65
Benigno SANCHEZ MARTIN	Médico	Consultorio de El Tiemblo Ctra. De Cebreros, s/n – Cebreros (Ávila) Teléfono: 91 862 52 63
Lourdes SÁNCHEZ PACHO	Enfermera salud mental	Equipo de Salud Mental – Distrito I Hospital Provincial de Ávila C/ Jesús del Gran Poder, s/n – 05003 Ávila
Pilar MANJÓN REGUEIRO	Tutora	Sección de drogodependencia Gerencia de Servicios Sociales Tlf: 920 35 21 65

## DEMARCACIÓN SOCIO SANITARIA CEBREROS



Municipios de la ZONA DE ACCIÓN SOCIAL de Cebaderos	Municipios de la ZONAS BÁSICAS DE SALUD de Cebaderos	Municipios de la ZONA SOCIO SANITARIA
Cebaderos	Cebaderos	Cebaderos
El Barraco		
El Tiemblo	El Tiemblo	El Tiemblo
Hoyo de Pinares	Hoyo de Pinares	Hoyo de Pinares
San Juan de la Nava		
Santa Cruz de Pinares		

# SAN PEDRO DEL ARROYO



# /07 DEMARCACIÓN SOCIO SANITARIA DE San Pedro del Arroyo

ZONA BÁSICA DE ACCIÓN SOCIAL San Pedro del Arroyo	ZONAS BÁSICAS DE SALUD San Pedro del Arroyo	NO coincidencia de municipios: 0		
52 municipios	64 municipios	Cabezas de Alambre Constanzana Donjimeno	Zona Básica de Salud de: Arévalo	Zona de Acción Social de: San Pedro del Arroyo.
1 Centro de Acción Social (CEAS) CEAS Madrigal de las Altas Torres UTS Crespos UTS Muñana UTS Navarredonda	4 Centro de Salud (Fontiveros) (Muñana) (Muñico) (San Pedro del Arroyo)	Casasola El Oso Gallegos de Altamiro La Serrada Martiherrero Monsalupe Muñopepe Sanchorreja	Ávila Rural	Muñana

## CRITERIO DE ACTUACIÓN

- La atención sociosanitaria para la Gestión de Caso correspondientes a los municipios de **Casasola, El Oso, Gallegos de Altamiro, La Serrada, Martiherrero, Monsalupe, Muñopepe y Sanchorreja**, se realizará desplazándose el Trabajador Social de referencia de estos municipios al ECB de Ávila Rural.
- La atención sociosanitaria para la Gestión de Caso correspondientes a los municipios de **Cabezas de Alambre, Constanzana y Donjimeno**, se realizará desplazándose el Trabajador Social de referencia de estos municipios al ECB de Arévalo.

## PROFESIONALES DEL EQUIPO DE COORDINACIÓN DE BASE

Nombre y Apellidos	Profesión	Dirección
Carolina DIEZ MARTIN	Enfermera A.P.	Centro de Salud de San Pedro del Arroyo Ctra. De Villaflor, s/n – 05350 San Pedro del Arroyo (Ávila) Teléfono: 920 24 00 24

Manuel HERRERO VALERO	Médico	Centro de Salud de Muñana Ctra. San Juan del Olmo, s/n – 05540 Muñana (Ávila) Tlf: 920 23 13 96
Francisco Javier MARTÍN GARCÍA	Trabajador Social	
Yolanda VARA JIMÉNEZ	Enfermera	Centro de Salud de Muñico C/ De la Salud, 1 – 05114 Muñico (Ávila) Tlf: 920 23 24 94
Manuela MORENO MAZO	Trabajadora Social	U.T.S. Muñana Plaza Dieciocho de Julio, 1 – 1º 2 – 05540 Muñana (Ávila) Tlf: 920 23 16 15
Adrián GARCÍA GARCIA	Enfermero	Equipo de Salud Mental – Distrito I Hospital Provincial de Avila C/ Jesús del Gran Poder, s/n – 05003 Ávila
Mª Luisa VELAYOS DEL POZO	Enfermera	Centro de Salud de Fontiveros Camino Viejo, s/n – 05310 Fontiveros (Ávila) Tlf: 920 24 50 06
Ana María DIEZ LLAMAZARES	Tutora	Centro de Día de Personas Mayores C/ Hernández Luquero, 3 - 05200 Arévalo (Ávila) Tlf: 920 300 912



<b>San Pedro del Arroyo</b>	<b>41</b>
-----------------------------	-----------

Grandes y San Martín	Grandes y San Martín	Grandes y San Martín
Herreros de Suso	Herreros de Suso	Herreros de Suso
	Hurtumpascual	Hurtumpascual
La Hija de Dios	La Hija de Dios	La Hija de Dios
La Serrada		
La Torre	La Torre	La Torre
Mancera de Arriba	Mancera de Arriba	Mancera de Arriba
	Manjabálago	Manjabálago
Martiherrero		
Mengamuñoz	Mengamuñoz	Mengamuñoz
Mirueña de los Infanzones	Mirueña de los Infanzones	Mirueña de los Infanzones
Monsalupe		
Muñana	Muñana	Muñana
	Muñico	Muñico
Muñogalindo	Muñogalindo	Muñogalindo
Muñogrande	Muñogrande	Muñogrande
	Muñomer del Peco	Muñomer del Peco
Muñopepe		
Muñosancho	Muñosancho	Muñosancho
	Muñotello	Muñotello
Narrillos del Rebollar	Narrillos del Rebollar	Narrillos del Rebollar
	Narros de Saldueña	Narros de Saldueña
Narros del Castillo	Narros del Castillo	Narros del Castillo
Narros del Puerto	Narros del Puerto	Narros del Puerto
	Papatrigo	Papatrigo
	Poveda	Poveda
	Pradosegar	Pradosegar
Riocabado	Riocabado	Riocabado
Rivilla de Barajas	Rivilla de Barajas	Rivilla de Barajas
Salvados	Salvados	Salvados
San García de Ingelmos	San García de Ingelmos	San García de Ingelmos
	San Juan de la Encinilla	San Juan de la Encinilla
	San Juan del Olmo	San Juan del Olmo
San Pedro del Arroyo	San Pedro del Arroyo	San Pedro del Arroyo
Santa María del Arroyo	Santa María del Arroyo	Santa María del Arroyo
Santo Tomás de Zabarcos	Santo Tomás de Zabarcos	Santo Tomás de Zabarcos
Sanchorreja		
Sigeres	Sigeres	Sigeres
Solana del Rioalmar	Solana del Rioalmar	Solana del Rioalmar
Solosancho	Solosancho	Solosancho
	Vadillo de la Sierra	Vadillo de la Sierra

Valdecasa	Valdecasa	Valdecasa
Villaflor	Villaflor	Villaflor
	Villanueva del Campillo	Villanueva del Campillo
	Villatoro	Villatoro
Viñegra de Moraña	Viñegra de Moraña	Viñegra de Moreña
Vita	Vita	Vita



# SOTILLO DE LA ADRADA



# /07 DEMARCACIÓN SOCIO SANITARIA DE Sotillo de la Adrada

ZONA BÁSICA DE ACCIÓN SOCIAL La Adrada	ZONA BÁSICA DE SALUD Sotillo de la Adrada	NO coincidencia de municipios: 3		
12 municipios	9 municipios	<b>Gavilanes Mijares Pedro Bernardo</b>	Zona Básica de Salud de <b>Lanzahita</b>	Zona de Acción Social de <b>UTS Casavieja</b>
1 Centro de Acción Social (CEAS) UTS Sotillo de la Adrada UTS Casavieja	1 Centro de Salud (Sotillo de la Adrada)			

## CRITERIO DE ACTUACIÓN

- La valoración y estudio para la Gestión de Casos correspondientes a los municipios de **Pedro Bernardo, Mijares y Gavilanes** se realizará por el ECB de Arenas de San Pedro.
- La Trabajadora Social de la UTS de Casavieja se desplazará a Arenas de San Pedro para el estudio del caso.

## PROFESIONALES DEL EQUIPO DE COORDINACIÓN DE BASE

Nombre y Apellidos	Profesión	Dirección
M <sup>a</sup> Carmen del RIO MULAS	Trabajadora Social CEAS	Centro de Acción Social de La Adrada Plaza Teniente General Barroso, s/n Teléfono: 91 867 13 91 Correo electrónico: <a href="mailto:ceasadrada@diputacionavila.es">ceasadrada@diputacionavila.es</a>
M <sup>a</sup> Sonsoles SAEZ LOPEZ	Trabajadora Social	Centro de Salud de SOTILLO DE LA ADRADA Plaza de la Concordia, s/n 05420 - Sotillo de la Adrada (Avila) Teléfono: 91 866 02 07
María del Mar VARAS REVIEJO	Medico	

**Estructuras de Coordinación Sociosanitaria**

M <sup>a</sup> Luisa VERGEL PARDOS	Enfermeras	Equipo de Salud Mental – Distrito II Hospital Provincial de Ávila C/ Jesús del Gran Poder, 37 – 05003 Ávila
José VENTOSA ALBARRÁN	Director	Centro de Día de Arenas de San Pedro Gerencia de Servicios Sociales

# DEMARCACIÓN SOCIOSANITARIA SOTILLO DE LA ADRADA



Municipios de la ZONA DE ACCIÓN SOCIAL de La Adrada	Municipios de la ZONA BÁSICA DE SALUD de Sotillo de la Adrada	Municipios de la ZONA SOCIO SANITARIA
La Adrada	La Adrada	La Adrada
Navahondilla	Navahondilla	Navahondilla
Piedralaves	Piedralaves	Piedralaves
Santa María del Tiétar	Santa María del Tiétar	Santa María del Tiétar
Sotillo de la Adrada	Sotillo de la Adrada	Sotillo de la Adrada
Casillas	Casillas	Casillas
Fresnedilla	Fresnedilla	Fresnedilla
Higuera de las Dueñas	Higuera de las Dueñas	Higuera de las Dueñas
Casavieja	Casavieja	Casavieja
Gavilanes		
Mijares		
Pedro Bernardo		

DEMARCACIONES SOCIO SANITARIAS DE LA ZONA  
URBANA

/08. ÁVILA ESTACIÓN - ÁVILA NORTE

/09. ÁVILA SUR ESTE - ÁVILA SUR OESTE



# ÁVILA ESTACIÓN



# ÁVILA NORTE

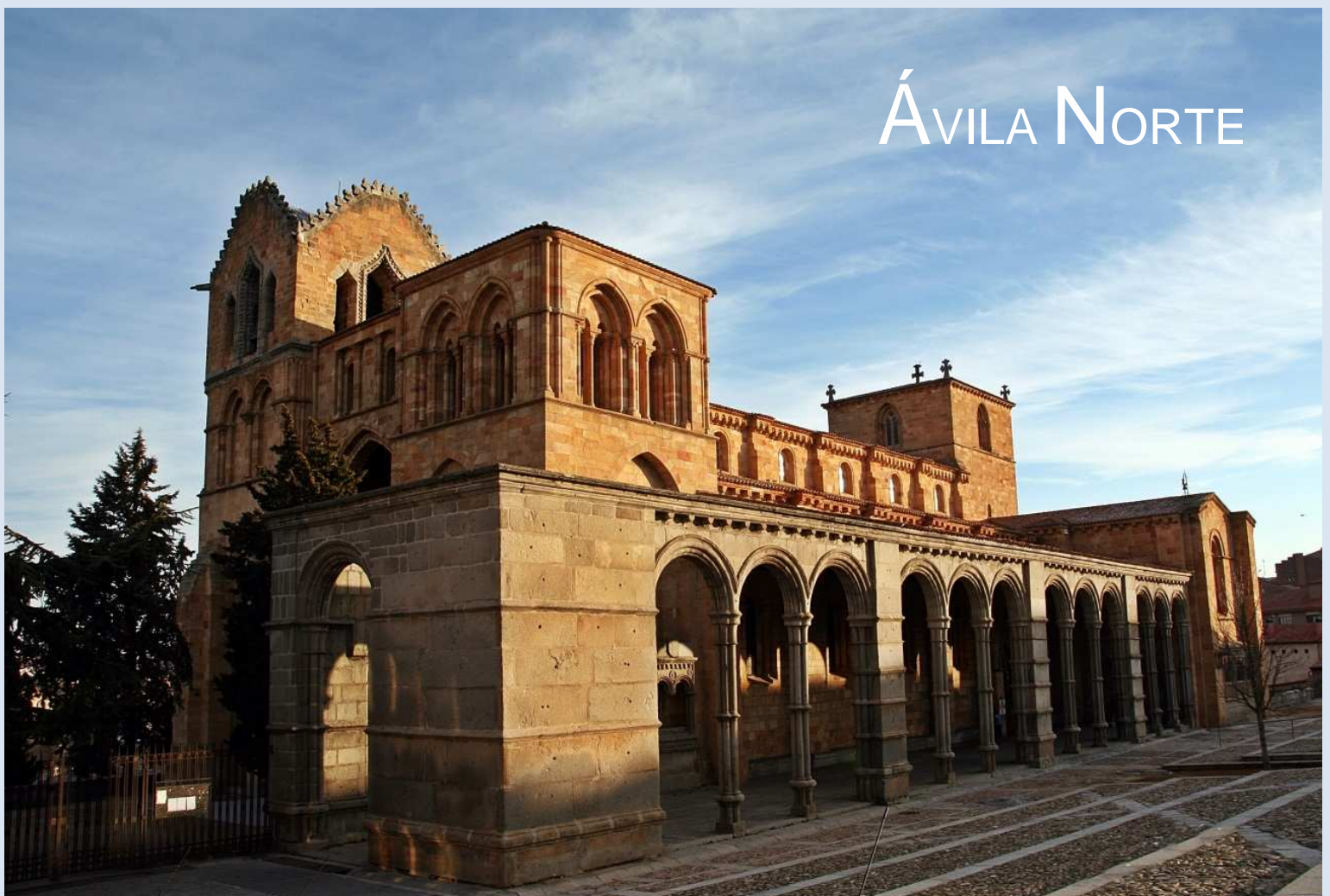



/08

DEMARCACIÓN

SOCIOSANITARIA

ÁVILA

## ESTACIÓN - ÁVILA NORTE

ZONA BÁSICA DE ACCIÓN SOCIAL Ávila Estación – Ávila Norte	ZONAS BÁSICAS DE SALUD Ávila Estación – Ávila Norte
2 Centro de Acción Social (CEAS) CEAS Centro CEAS Norte	2 Centros de Salud (Ávila Norte ) (Ávila Estación)

PROFESIONALES DEL EQUIPO DE COORDINACIÓN DE BASE		
Nombre y Apellidos	Profesión	Dirección
Lucia GONZÁLEZ ALONSO	Trabajadora Social CEAS	CEAS Norte C/Medina del Campo, 1 – Ávila Tlf: 920 35 40 00 – Ext. 704
Araceli GONZALEZ CHAMORRO	Enfermera	Centro De Salud Ávila Norte C/ Arturo Duperier, 4 – Ávila – 05001 Tlf: 920 21 28 43 – Ext. 30006
Elena JAEN SÁNCHEZ	Enfermera	Centro De Salud Ávila Estación C/ Paseo de la estación, 24 – Ávila – 05001 Tlf: 920 35 24 18 – Ext: 30195
Lourdes MONTERO BARROSO	Trabajadora Social de SACYL	Centro de Salud Ávila Norte y Ávila Estación Tlf: Ávila Norte 920 21 28 43 – Ext: 30025 Tlf: Ávila Estación 920 35 24 18 – Ext: 30174
Rosalía ALONSO RIVAS	Trabajadora Social	Gerencia de Servicios Sociales Plaza Fuente el Sol, 2 Ávila – 05001 Tlf: 920 35 21 65 – Ext: 816059
Eva YUSTE VERGAS	Tutora	Médico de Atención Primaria
M <sup>a</sup> Luisa VERGEL PARDOS Lourdes SÁNCHEZ PACHO	Enfermeras	Equipo de Salud Mental – Distrito I y II Hospital Provincial de Ávila C/ Jesús del Gran Poder, 37 – 05003 Ávila

## ZONA SOCIO SANITARIA ÁVILA ESTACIÓN – ÁVILA NORTE

### Z.B.S. Ávila Estación

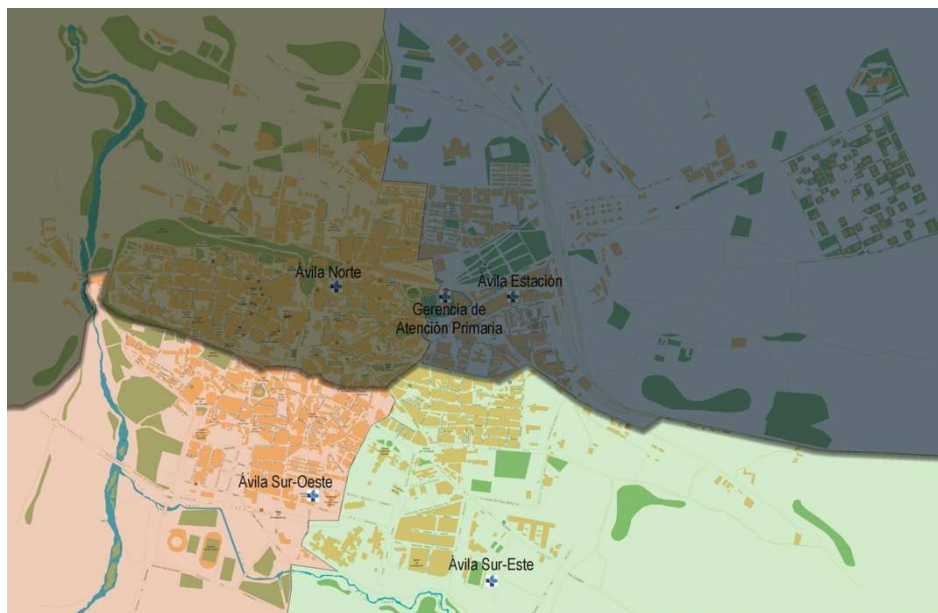

Comprende los territorios situados al Norte y al Este de las siguientes calles:

• Carretera de Valladolid
• Paseo del Cementerio
• C/ Arsenio Gutiérrez Palacios
• C/ Valladolid (todas excluidas)
• Avenida Inmaculada (nº 24 incluido) hasta su confluencia con la C/ David Herrero
• C/ David Herrero
• C/ San Pedro Bautista
• C/ de la Estación de Autobuses
• Avenida de Madrid
• Avenida de Portugal
• Jardín del Recreo hasta el Pasaje del Císter
• Pasaje del Císter
• Plaza de Santa Ana
• C/ San Juan de la Cruz hasta su confluencia con la C/ de San Joaquín
• C/ de San Joaquín
• C/ Cristo de la Luz hasta su confluencia con el Paseo de San Roque
• Paseo de San Roque hasta su confluencia con la C/ Hornos Caleros
• C/ Hornos Caleros hasta su confluencia con la C/ Cronista Gil González Dávila.

**Z.B.S. Ávila Norte**

Comprende los territorios situados al Oeste y Norte de las siguientes calles:

• Carretera de Valladolid (N 503) hasta su confluencia con el Paseo del Cementerio
• C/ Arsenio Gutiérrez Palacios
• C/ Valladolid hasta su confluencia con la Avenida de la Inmaculada y ésta última hasta su confluencia con la C/ David Herrero (todas las anteriores incluidas)
• C/ David Herrero
• C/ San Pedro Bautista
• C/ de la Estación de Autobuses
• Avenida de Madrid
• Avenida de Portugal
• Jardín del Recreo hasta el Pasaje del Cister
• Pasaje del Cister
• Plaza de Santa Ana
• C/ San Juan de la Cruz hasta su confluencia con la C/ San Joaquín
• C/ San Joaquín
• C/ Cristo de la Luz
• C/ de San Pedro del Barco
• C/ Doctor Jesús Galán
• C/ Deán Castor Robledo hasta su confluencia con la C/ Nuestra Señora de Sonsoles ésta última hasta su confluencia con la Bajada del Peregrino
• Bajada del Peregrino hasta su confluencia con la C/ Francisco Gallego
• Paseo del Rastro
• Atrio de San Isidro
• Lienzo Oeste de la Muralla
• Puente del Adaja,
• Carretera del Barco de Ávila hasta límite municipal
• Carretera de Salamanca hasta límite municipal.





ÁVILA, SUR ESTE





ÁVILA SUR OESTE

# /09 ZONA SOCIO SANITARIA ÁVILA SUR ESTE – ÁVILA SUR OESTE

ZONA BÁSICA DE ACCIÓN SOCIAL Sur Este – Sur Oeste	ZONA BÁSICA DE SALUD Sur Este – Sur Oeste
1 Centro de Acción Social (CEAS)	2 Centros de Salud (Ávila Sur Este) (Ávila Sur Oeste)

PROFESIONALES DEL EQUIPO DE COORDINACIÓN DE BASE		
Nombre y Apellidos	Profesión	Dirección
Teresa MUÑOZ SÁNCHEZ	Trabajadora Social CEAS	Centro de Acción Social SUR C/ Las Eras, 1 (Ávila) Tlf: 920 35 40 00- Ext. 723
Librada TAPIA GALÁN	Trabajadora Social	Centro de Salud Ávila Sur Oeste C/ Fray Gil, 10 05003 – Ávila Tlf: 920 21 31 63
Pedro Javier SÁNCHEZ GAGO	Médico	
Mercedes JIMÉNEZ JIMÉNEZ	Tutora	Directora Centro Base Gerencia Territorial de Servicios Sociales
Carmen ROMO SÁEZ Adrián GARCÍA GARCÍA	Enfermero	Equipo de Salud Mental – Distrito II y III Hospital Provincial de Ávila C/ Jesús del Gran Poder, 37 – 05003 Ávila



## ZONA SOCIO SANITARIA AVILA SUR ESTE – AVILA SUR OESTE

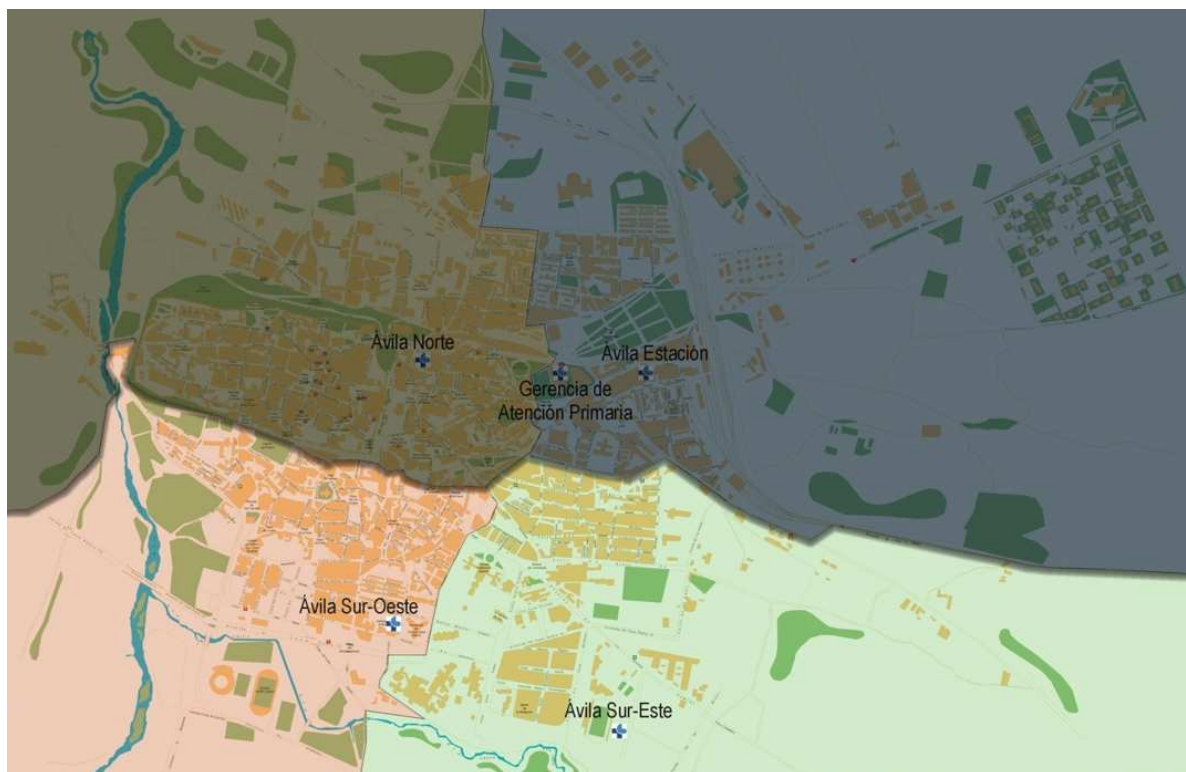

### Z.B.S. Ávila Sur Este

Comprende los territorios situados al Sur y al Este de las siguientes calles:

• Carretera del Escorial (C 505)
• C/ Hornos Caleros hasta su confluencia con el Paseo de San Roque
• Paseo de San Roque (éste excluido)
• C/ San Pedro del Barco hasta su confluencia con el Paseo de Santo Tomás
• Paseo de Santo Tomás hasta su confluencia con la C/ Félix Hernández
• C/ Félix Hernández
• C/ Perpetuo Socorro
• Avenida Juan Pablo II hasta su confluencia con la C/ Cinco Villas
• C/ Camino de Cerezo
• Travesía de Sancti Spiritu
• Puente Sancti Spiritu Carretera de El Barraco (N 403) hasta el límite municipal.

**Z.B.S. Ávila Sur Oeste**

• Comprende los territorios situados al Oeste y al Sur de la Carretera de El Barraco (N 403)
• Puente Sancti Spiritu
• Travesía de Sancti Spiritu
• C/ Camino del Cerezo
• C/ Cinco Villas
• Avenida Juan Pablo II hasta su confluencia con la C/ Perpetuo Socorro
• C/ Félix Hernández
• Paseo de Santo Tomás hasta su confluencia con la C/ Doctor Jesús Galán
• C/ Doctor Jesús Galán hasta su confluencia con la C/ Deán Castor Robledo
• C/ Deán Castor Robledo hasta su confluencia con la C/ Nuestra Señora de Sonsoles
• Nuestra Señora de Sonsoles hasta su confluencia con la Bajada del Peregrino
• Bajada del Peregrino hasta su confluencia con la C/ Francisco Gallego
• C/ Francisco Gallego hasta el Paseo del Rastro
• Paseo del Rastro
• Atrio de San Isidro
• Lienzo Norte de la Muralla hasta el Puente Adaja.

# DIRECTORIOS

# DIRECTORIO DE CENTROS Y ORGANISMOS SANITARIOS DE LA JUNTA DE CASTILLA Y LEÓN EN ÁVILA

SACYL	GERENCIA DE ASISTENCIA SANITARIA	<b>ANTIGUA GERENCIA DE SALUD DE ÁREA DE ÁVILA</b> C/ Doctor Fleming, 3 05001 – ÁVILA Tlf: 920 22 86 00	
		<b>ANTIGUA GERENCIA DE ATENCIÓN PRIMARIA DE ÁVILA (GAP)</b> C/ Cruz Roja. 3 05001 – ÁVILA Tlf: 920 25 19 66	
		<b>ANTIGUA GERENCIA DE ATENCIÓN ESPECIALIZADA</b>	<b>HOSPITAL NTRA. SRA. DE SONSOLES</b> Avda. Juan Carlos I. s/n 05071 – ÁVILA Tlf: 920 35 80 00
			<b>HOSPITAL PROVINCIAL DE ÁVILA</b> C/ Jesús del Gran Poder, 42 05003 – ÁVILA Tlf: 920 35 80 00
		<b>SERVICIO TERRITORIAL DE SANIDAD</b> C/ San Juan de la Cruz, 28 05001 – Ávila Tlf: 920 35 50 73	

# DIRECTORIO TRABAJADORES SOCIALES SANITARIOS DE SACYL ATENCIÓN PRIMARIA

ZBS	TELÉFONO	HORARIO	T. SOCIAL
ARENAS DE SAN PEDRO	920 37 15 09 Ext. 30804	Miércoles y viernes	Prado GONZÁLEZ SÁNCHEZ DE CASTRO <a href="mailto:pgonzalezsa@saludcastillayleon.es">pgonzalezsa@saludcastillayleon.es</a>
CANDELEDA	920 38 01 97 Ext. 30641	Jueves	
LANZAHITA	920 37 80 04 Ext. 30697	Martes	
MOMBELTRÁN	920 38 60 58 Ext. 30668	Lunes	

ZBS	TELÉFONO	HORARIO	T. SOCIAL
AVILA RURAL	920 25 34 36 Ext. 30468	Martes, miércoles y viernes	M <sup>a</sup> Luisa SÁNCHEZ LUMBRERAS <a href="mailto:mlsanchezl@saludcastillayleon.es">mlsanchezl@saludcastillayleon.es</a>
BURGOHONDO	920 28 32 40 Ext. 30493	Jueves	
LAS NAVAS DEL MARQUES	91 897 10 27 Ext. 30606	Lunes	

ZBS	TELEFONO	HORARIO	T. SOCIAL
BARCO DE AVILA	920 34 00 27 Ext. 30782	Lunes y jueves	Montserrat LÓPEZ MARTÍN <a href="mailto:mlopezma@saludcastillayleon.es">mlopezma@saludcastillayleon.es</a>
PIEDRAHITA	920 36 05 00 Ext. 30379	Martes y viernes	
GREDOS	920 34 83 66 Ext. 30575	Miércoles	

ZBS	TELÉFONO	HORARIO	T. SOCIAL
ARÉVALO	920 300 118 Ext. 30219	Martes, miércoles, jueves y viernes	Cristina LOPEZ ENRIQUEZ <a href="mailto:clopezen@saludcastillayleon.es">clopezen@saludcastillayleon.es</a>
MADRIGAL DE LAS ALTAS TORRES	920 320 115 Ext. 30347	Lunes	

ZBS	TELÉFONO	HORARIO	T. SOCIAL
FONTIVEROS	920 24 50 06 Ext. 30326	Miércoles	<b>Francisco Javier MARTÍN GARCÍA</b> <a href="mailto:fjmartinga@saludcastillayleon.es">fjmartinga@saludcastillayleon.es</a>
MUÑANA	920 23 13 96 Ext. 30407	Lunes y viernes	
MUÑICO	920 23 24 94 Ext. 30425	Martes	
SAN PEDRO DEL ARROYO	920 24 00 24 Ext. 30447	Jueves	

ZBS	TELÉFONO	HORARIO	T. SOCIAL
SOTILLO DE LA ADRADA	91 866 02 07 Ext. 30736	Martes, jueves y viernes	<b>Mª Sonsoles SÁEZ LÓPEZ</b> <a href="mailto:msaezl@saludcastillayleon.es">msaezl@saludcastillayleon.es</a>
CEBREROS	91 863 03 65 Ext. 30261	Lunes y miércoles	

ZBS	TELÉFONO	HORARIO	T. SOCIAL
AVILA NORTE	920 21 28 43 Ext. 30025	Martes y jueves	<b>Lourdes MONTERO BARROSO</b> <a href="mailto:lmontero@saludcastillayleon.es">lmontero@saludcastillayleon.es</a>
AVILA ESTACIÓN	920 35 36 80 Ext. 30174	Lunes, miércoles y viernes	

ZBS	TELÉFONO	HORARIO	T. SOCIAL
AVILA SUR ESTE	920 35 35 76 Ext. 30074	Martes y viernes	<b>Librada TAPIA GALÁN</b> <a href="mailto:ltapia@saludcastillayleon.es">ltapia@saludcastillayleon.es</a>
AVILA SUR OESTE	920 21 31 63 Ext. 30129	Lunes, miércoles y jueves	



# DIRECTORIO TRABAJADORES SOCIALES SANITARIOS DE SACYL ATENCIÓN ESPECIALIZADA

TRABAJADOR SOCIAL	HOSPITAL NUESTRA SEÑORA DE SONSOLES
Mª Jesús RINCON GONZÁLEZ	<a href="mailto:mrincon@saludcastillayleon.es">mrincon@saludcastillayleon.es</a> Tlf: 920 35 80 00 – Ext: 31290
Mª Inmaculada ROMERO MAYORAL	<a href="mailto:iromero@saludcastillayleon.es">iromero@saludcastillayleon.es</a> Tlf: 920 35 80 00 – Ext: 31722
Carmen RUIZ GUTIÉRREZ	<a href="mailto:cruizgut@saludcastillayleon.es">cruizgut@saludcastillayleon.es</a> Tlf: 920 35 80 00 – Ext : 31321

TRABAJADOR SOCIAL	HOSPITAL PROVINCIAL
Mª Teresa CASTELL UBEDA	<a href="mailto:mcastell@saludcastillayleon.es">mcastell@saludcastillayleon.es</a> Tlf: 920 35 80 00 – Ext: 32312
Mª Antonia GÓMEZ BLÁZQUEZ	<a href="mailto:mgomezbl@saludcastillayleon.es">mgomezbl@saludcastillayleon.es</a> Tlf: 920 35 80 00 – Ext: 32311
Mercedes NORIEGA ARES	<a href="mailto:mnoriega@saludcastillayleon.es">mnoriega@saludcastillayleon.es</a> Tlf: 920 35 80 00 – Ext : 32310

# DIRECTORIO DE CEAS DE LA DIPUTACIÓN PROVINCIAL DE ÁVILA

COORDINADORA DE SERVICIOS SOCIALES	
Paula MORENO MAZO Avda. Juan Pablo II, s/n 05003 – ÁVILA Tlf: 920 25 74 74	
CEAS ARENAS DE SAN PEDRO	
Pº Pintor Martínez Vázquez, s/n 05400 – ARENAS DE SAN PEDRO (Ávila) Tlf: 920 37 00 72	Rosa Mar HERRERO ÁLVAREZ <a href="mailto:ceasarenas@diputacionavila.es">ceasarenas@diputacionavila.es</a>
UTS CANDELEDA	
Avda. de la Constitución, 8 – 1º 05480 – CANDELEDA (Ávila) Tlf: 920 38 23 68	Verónica DE SOTO MÍNGUEZ <a href="mailto:ceascandeleda@diputacionavila.es">ceascandeleda@diputacionavila.es</a>
UTS MOMBELTRÁN	
Plaza del Generalísimo, s/n 05410 – MOMBELTRÁN (Ávila) Tlf: 920 38 60 32	Mª Teresa LUIS PÉREZ <a href="mailto:ceasmombeltran@diputacionavila.es">ceasmombeltran@diputacionavila.es</a>
CEAS LA ADRADA	
Plaza Teniente General Barroso, s/n 05430 – LA ADRADA (Ávila) Tlf: 91 867 13 91	Mª Carmen DEL RÍO MULAS <a href="mailto:ceasadradas@diputacionavila.es">ceasadradas@diputacionavila.es</a>
UTS SOTILLO DE LA ADRADA	
C/ Isaac Peral, 4 05420 – SOTILLO DE LA ADRADA (Ávila) Tlf: 91 866 14 14	Marisol MARTÍNEZ VALDERREY <a href="mailto:ceassotillo@diputacionavila.es">ceassotillo@diputacionavila.es</a>
UTS CASAVIEJA	
Avda. Castilla y León, s/n 05450 - CASAVIEJA (Ávila) Tlf: 91 867 85 70	Rosa Mª ZAZO MONTERO <a href="mailto:ceascasavieja@diputacionavila.es">ceascasavieja@diputacionavila.es</a>

<b>CEAS AREVALO</b>	
Plaza del Real, 12 05200 - ARÉVALO (Ávila) Tlf: 920 30 23 34	Isabel FERRERO CANTÓN <a href="mailto:ceasarevalo@diputacionavila.es">ceasarevalo@diputacionavila.es</a>
<b>UTS SANCHIDRIÁN</b>	
Plaza Mayor, 1 05290 - SANCHIDRIÁN (Ávila) Tlf: 920 31 81 88	Lourdes GÁLVEZ MANZANERA <a href="mailto:ceassanchidrian@diputacionavila.es">ceassanchidrian@diputacionavila.es</a>

<b>CEAS AVILA RURAL</b>	
Avda. Juan Pablo II, s/n 05003 – ÁVILA Tlf: 920 25 74 74	Ruth RODRÍGUEZ PÉREZ <a href="mailto:ceasavila@diputacionavila.es">ceasavila@diputacionavila.es</a>
<b>UTS MUÑANA</b>	
Plaza Dieciocho de Julio, 1 – 1º -2 05540- MUÑANA (Ávila) Tlf: 920 23 16 15	Manuela MORENO MAZO <a href="mailto:ceasmunana@diputacionavila.es">ceasmunana@diputacionavila.es</a>

<b>CEAS MADRIGAL DE LAS ALTAS TORRES</b>	
Plaza de Santa María, s/n 05220 – MADRIGAL DE LAS ALTAS TORRES (Ávila) Tlf: 920 32 02 54	Paula RODRÍGUEZ CASTELLÓ <a href="mailto:ceasmadrigal@diputacionavila.es">ceasmadrigal@diputacionavila.es</a>
<b>UTS CRESPOS</b>	
Plaza Constitución, 1 05300 – CRESPOS (Ávila) Tlf: 920 24 43 40	Cristina HERNÁNDEZ VELAYOS <a href="mailto:ceascrespos@diputacionavila.es">ceascrespos@diputacionavila.es</a>

<b>CEAS EL BARCO DE AVILA</b>	
C/ de la Pasión, 5 05600 – EL BARCO DE ÁVILA (Ávila) Tlf: 920 34 07 29	Paloma SÁNCHEZ MARTÍN <a href="mailto:ceasbarco@diputacionavila.es">ceasbarco@diputacionavila.es</a>

<b>CEAS PIEDRAHITA</b>	
Travesía del Duque de Alba, s/n 05500 - PIEDRAHITA (Ávila) Tlf: 920 36 11 04	Ana María MARTÍN RINCÓN <a href="mailto:ceaspiedrahita@diputacionavila.es">ceaspiedrahita@diputacionavila.es</a>
<b>UTS NAVARREDONDA</b>	
Plaza de Calvo Sotelo, 1 05635 – NAVARREDONDA DE GREDOS (Ávila) Tlf: 920 34 81 96	Rosa FERNÁNDEZ DEL CAMPO <a href="mailto:ceasnavarredonda@diputacionavila.es">ceasnavarredonda@diputacionavila.es</a>

<b>CEAS CEBREROS</b>	
Plaza de España, s/n 05260 - CEBREROS (Ávila) Tlf: 91 863 03 63	Ana Isabel GÓMEZ GÓMEZ <a href="mailto:ceascebreros@diputacionavila.es">ceascebreros@diputacionavila.es</a>
<b>UTS LAS NAVAS DEL MARQUÉS</b>	
Plaza de la Villa, 1 05230 – LAS NAVÁS DEL MARQUÉS (Ávila) Tlf: 91 897 20 00	Mª José MARTÍN MARTÍN <a href="mailto:ceasnavas@diputacionavila.es">ceasnavas@diputacionavila.es</a>
<b>UTS BURGOHONDO</b>	
Plaza de España, 1 05113 – BURGOHONDO (Ávila) Tlf: 920 28 32 28	Araceli GARCÍA HERNÁNDEZ <a href="mailto:ceasburgohondo@diputacionavila.es">ceasburgohondo@diputacionavila.es</a>
<b>UTS EL TIEMBLO</b>	
Ctra. de Cebreros, s/n 05270 - EL TIEMBLO (Ávila) Tlf: 91 862 51 80	Yolanda CUENCA DOMÍNGUEZ <a href="mailto:ceasnavas@diputacionavila.es">ceasnavas@diputacionavila.es</a>

## PROGRAMAS ESPECÍFICOS

### EDIS

ARÉVALO	Elena CASTAÑO GARCÍA <a href="mailto:edisarevalo@diputacionavila.es">edisarevalo@diputacionavila.es</a>	CEAS Ávila Rural CEAS Arévalo CEAS Madrigal de las Altas Torres
PIEDRAHITA	Rita ROBLEDO MARTÍN <a href="mailto:ediscebreros@diputacionavila.es">ediscebreros@diputacionavila.es</a> <a href="mailto:pempleo@diputacionavila.es">pempleo@diputacionavila.es</a>	CEAS Piedrahita CEAS Barco de Ávila CEAS Las Navas del Marqués
ALBERCHE - PINARES	Lucía GÓMEZ DELGADO <a href="mailto:edistiemblo@diputacionavila.es">edistiemblo@diputacionavila.es</a>	CEAS Cebreros UTS Sotillo de la Adrada
TIETAR SUR	Sara SÁNCHEZ GARROSA <a href="mailto:edisarenas@diputacionavila.es">edisarenas@diputacionavila.es</a>	CEAS Arenas de San Pedro CEAS La Adrada

### EPAP

Psicóloga	Beatriz MACHO BALLESTEROS <a href="mailto:ependencia@diputacionavila.es">ependencia@diputacionavila.es</a>	CEAS Piedrahita CEAS Arévalo CEAS Barco de Ávila CEAS Madrigal de las Altas Torres CEAS Ávila Rural
Trabajadora Social	Zulima URIEN PÉREZ <a href="mailto:epapcebreros@diputacionavila.es">epapcebreros@diputacionavila.es</a>	CEAS Cebreros
Trabajadora Social	Aroa MIGUEL ORDOÑEZ <a href="mailto:epapsotillo@diputacionavila.es">epapsotillo@diputacionavila.es</a>	CEAS La Adrada CEAS Arenas de San Pedro

### INTERVENCIÓN EN FAMILIAS

Psicóloga	Mercedes DELGADO RODRÍGUEZ <a href="mailto:mdelgado@diputacionavila.es">mdelgado@diputacionavila.es</a>	Toda la provincia
-----------	--	-------------------

<b>INMIGRACIÓN</b>		
Técnico de inmigración	M <sup>a</sup> Teresa Díaz Torres <a href="mailto:pinmigracion@diputacionavila.es">pinmigracion@diputacionavila.es</a>	Toda la provincia

<b>PROGRAMA MUJER</b>		
Trabajadora Social	Loreto PERICACHO RODRÍGUEZ <a href="mailto:pmujer@diputacionavila.es">pmujer@diputacionavila.es</a>	Toda la provincia
Psicóloga	Araceli REDONDO HERNÁNDEZ	
Agente de igualdad	Sonsoles PÉREZ JIMÉNEZ	



# DIRECTORIO TÉCNICOS EN ANIMACIÓN COMUNITARIA DE LOS CEAS DE DIPUTACIÓN DE ÁVILA

CEAS ARENAS DE SAN PEDRO	Ana María VADILLO DOSIO <a href="mailto:animadorarenas@diputacionavila.es">animadorarenas@diputacionavila.es</a>
CEAS LA ADRADA	Teresa JIMÉNEZ HERAS <a href="mailto:animadoradrada@diputacionavila.es">animadoradrada@diputacionavila.es</a>
CEAS ARÉVALO	Rosario de NICOLAS ROLDÁN <a href="mailto:animadorarevalo@diputacionavila.es">animadorarevalo@diputacionavila.es</a>
CEAS ÁVILA RURAL	Juan Andrés MAROTO DOMÍNGUEZ <a href="mailto:jamaroto@diputacionavila.es">jamaroto@diputacionavila.es</a>
CEAS EL BARCO DE ÁVILA	Tereso REBOLLO ARRIBAS <a href="mailto:animadorbarco@diputacionavila.es">animadorbarco@diputacionavila.es</a>
CEAS ALBERCHE - CEBREROS	Elena HERRÁEZ MARTÍN <a href="mailto:animadorcebreros@diputacionavila.es">animadorcebreros@diputacionavila.es</a>
CEAS MADRIGAL DE LAS ALTAS TORRES	Mª Carmen GÓMEZ ARRUCHE <a href="mailto:animadormadrigal@diputacionavila.es">animadormadrigal@diputacionavila.es</a>
CEAS PIEDRAHITA	Guadalupe RAMADA DOMÍNGUEZ <a href="mailto:animadorpedrahitadiputacionavila.es">animadorpedrahitadiputacionavila.es</a>

# DIRECTORIO TRABAJADORES SOCIALES DE CEAS DEL AYUNTAMIENTO DE ÁVILA

COORDINADORA DE SERVICIOS SOCIALES	
<p>Belén GÓMEZ ZURDO Avda. de Inmaculada, 19 05005 – ÁVILA Tlf: 920 35 00 00 email: <a href="mailto:bgomez@ayuntavila.com">bgomez@ayuntavila.com</a></p>	

COORDINADORA DE PRESTACIONES ESENCIALES DEL SISTEMA DE SERVICIOS SOCIALES	
<p>C/ Las Eras, 1 05002 – ÁVILA Tlf: 920 35 00 00 Email: <a href="mailto:mmunoz@ayuntavila.com">mmunoz@ayuntavila.com</a></p>	

CEAS NORTE	
C/ Medina del Campo, 1 05005 – ÁVILA Tlf: 920 35 00 00 – Ext. 701	
TRABAJADORA SOCIAL	E-mail
Adela HERNÁNDEZ DE LA MOYA	<a href="mailto:ahernandezm@ayuntavila.com">ahernandezm@ayuntavila.com</a>
Laura COSTA LORENZO	<a href="mailto:lcosta@ayuntavila.com">lcosta@ayuntavila.com</a>
Lucía GONZÁLEZ ALONSO	<a href="mailto:lgonzalez@ayuntavila.com">lgonzalez@ayuntavila.com</a>

<b>CEAS SUR</b> C/ Las Eras, 1 05002 – ÁVILA Tlf: 920 35 00 00- Ext. 727	
TRABAJADORA SOCIAL	E-mail
Inmaculada MANTECA JIMÉNEZ	<a href="mailto:imanteca@ayuntavila.com">imanteca@ayuntavila.com</a>
Mónica MENESES JIMÉNEZ	<a href="mailto:mmeneses@ayuntavila.com">mmeneses@ayuntavila.com</a>
Álvaro GONZÁLEZ BLAS	<a href="mailto:agonzalez@ayuntavila.com">agonzalez@ayuntavila.com</a>
Nuria MARTÍN LÓPEZ	<a href="mailto:nmartin@ayuntavila.com">nmartin@ayuntavila.com</a>
Raquel HUETE GARCÍA	<a href="mailto:rhute@ayuntavila.com">rhute@ayuntavila.com</a>

<b>CEAS CENTRO</b> C/ Tomás Luis de Victoria, 6 – 1ª planta 05001 – ÁVILA Tlf: 920 35 00 00	
TRABAJADORA SOCIAL	E-mail
Ana Isabel BELTRÁN FERNÁNDEZ	<a href="mailto:abeltran@ayuntavila.com">abeltran@ayuntavila.com</a>
Elena SÁNCHEZ JIMÉNEZ	<a href="mailto:esanchez@ayuntavila.com">esanchez@ayuntavila.com</a>
Elena MARTÍN GONZÁLEZ	<a href="mailto:emartin@ayuntavila.com">emartin@ayuntavila.com</a>

**PROGRAMAS ESPECÍFICOS****EPAP**

CEAS SUR  
C/ Las Eras, 1  
05002 – ÁVILA  
Tlf: 920 35 00 00- Ext. 727

Mª José TERCIADO VALLS	Trabajadora Social
Soledad CRIADO DÍAZ	Psicóloga

**PIF**

Avda. de Inmaculada, 19  
05005 – ÁVILA  
Tlf: 920 35 00 00

Jorge DE LA PARRA GARCÍA	Coordinador del Programa – Psicólogo
Noelia PLAZA ALFAYATE	Educadora Familiar
Sonsoles BENITO GUERRAS	Educadora Familiar

**PROGRAMA DE IGUALDAD DE OPORTUNIDADES – SECCIÓN MUJER****CEAS CENTRO**

C/ Tomás Luis de Victoria, 6 – 1ª planta  
05001 – ÁVILA  
Tlf: 920 35 00 00

Isabel GARCÍA GONZÁLEZ	Coordinadora
Daniel GARCÍA PÉREZ	Agente de Igualdad

**INSOLVENCIA HIPOTECARIA**

Avda. de Inmaculada, 19  
05005 – ÁVILA  
Tlf: 920 35 00 00

Teresa CRESPO HUERTAS	Coordinadora
-----------------------	--------------

<b>PROGRAMA MAYORES</b> <b>Centro Integral de Mayores Jesús Jiménez Bustos</b> C/ Banderas de Castilla, s/n 05001 – ÁVILA Tlf: 920 35 00 00 – ext. 730 - 731	
Cristina FERNÁNDEZ MUÑOZ	Psicóloga
Ana Belén SÁNCHEZ SÁNCHEZ	Psicóloga

# DIRECTORIO DE SECCIONES DE LA GERENCIA TERRITORIAL DE SERVICIOS SOCIALES DE ÁVILA

<b>GERENCIA DE SERVICIOS SOCIALES DE ÁVILA</b> Plaza Fuente El Sol, 2 - 05001 ÁVILA Centralita: 920 35 21 65 Fax: 920 35 34 25				
	CARGO	NOMBRE E-MAIL	TELÉFONO	EXTENSIÓN
ÁREA DE ACCIÓN SOCIAL	Jefa de Área	<b>María Rosa Cabrero Matía</b> <a href="mailto:mrosa.cabrero@jcyl.es">mrosa.cabrero@jcyl.es</a>	920 35 34 13	816036
UNIDAD DE INFORMACIÓN	Jefa de Sección	<b>Juana Gómez Díaz</b> <a href="mailto:juana.gomez@jcyl.es">juana.gomez@jcyl.es</a>	920 35 21 65	816033
	Trabajador Social	<b>José Luís Pindado Ortega</b> <a href="mailto:jluis.pindado@jcyl.es">jluis.pindado@jcyl.es</a>		816038
	Jefe de Negociado	<b>Ascensión Mate Fernández</b> <a href="mailto:ascension.mate@jcyl.es">ascension.mate@jcyl.es</a>		816034
SECCIÓN DE ACCIÓN SOCIAL BÁSICA	Jefa de Sección	<b>Alicia Meneses Cartón</b> <a href="mailto:alicia.meneses@jcyl.es">alicia.meneses@jcyl.es</a>	920 35 21 65	811020
	Trabajadora Social	<b>Teresa Ariño Escuin</b> <a href="mailto:teresapilar.arino@jcyl.es">teresapilar.arino@jcyl.es</a>		816078
SECCIÓN DE ATENCIÓN A PERSONAS CON DISCAPACIDAD	Pedagogo	<b>Sonia Sánchez Servate</b> <a href="mailto:sonia.sanchezservate@jcyl.es">sonia.sanchezservate@jcyl.es</a>	920 35 21 65	816037
	Trabajadora Social	<b>Sara López Blázquez</b> <a href="mailto:sara.lopez@jcyl.es">sara.lopez@jcyl.es</a>		816063
	Técnico superior	<b>Mª Jesús Jiménez Rodríguez</b> <a href="mailto:mjesus.jimenez@jcyl.es">mjesus.jimenez@jcyl.es</a>		811022
SECCIÓN DE MUJER	Jefa de Sección	<b>Mª Pilar Trullén de Blas</b> <a href="mailto:pilar.trullen@jcyl.es">pilar.trullen@jcyl.es</a>	920 35 21 65	811030
	Jefe de Negociado	<b>Lucio Hernández Nieves</b> <a href="mailto:lucio.hernandez@jcyl.es">lucio.hernandez@jcyl.es</a>		811031
SECCIÓN DE DROGODEPENDENCIAS	Jefa de Sección	<b>Mª Pilar Manjón Regueiro</b> <a href="mailto:mpilar.manjon@jcyl.es">mpilar.manjon@jcyl.es</a>	920 35 21 65	811029

<b>SECCIÓN DE PROTECCIÓN A LA INFANCIA</b>	<b>Jefa de Sección</b>	<b>Mónica Elías Sancirán</b> <a href="mailto:monica.elias@jcyl.es">monica.elias@jcyl.es</a>	920 35 21 65	816066
	Trabajador/a Social	Cristina Bernardo Rodríguez <a href="mailto:cristina.bernardo@jcyl.es">cristina.bernardo@jcyl.es</a>		816068
		Juan Ignacio Gutiérrez Alonso <a href="mailto:juanignacio.gutierrez@jcyl.es">juanignacio.gutierrez@jcyl.es</a>		816072
	Técnico	Elena Granado García <a href="mailto:elena.granado@jcyl.es">elena.granado@jcyl.es</a>		816073
	Psicólogo/a	Mª Teresa Peinado Sánchez <a href="mailto:mteresa.peinado@jcyl.es">mteresa.peinado@jcyl.es</a>		816070
		Teresa Hernández Gómez <a href="mailto:teresa.hernandez@jcyl.es">teresa.hernandez@jcyl.es</a>		816056
		Julio Cesar Aldea Rodríguez <a href="mailto:juliocesar.aldea@jcyl.es">juliocesar.aldea@jcyl.es</a>		816065
<b>SECCIÓN DE FAMILIA</b>	<b>Jefa de Sección</b>	<b>Alicia M. Quirós Garcinuño</b> <a href="mailto:alicia.quirós@jcyl.es">alicia.quirós@jcyl.es</a>	920 35 21 65	816075
	Técnico Superior	Mª Jesús Huete González <a href="mailto:mjesus.huete@jcyl.es">mjesus.huete@jcyl.es</a>		816076
	Técnico Medio	Mª Victoria García Sánchez <a href="mailto:mvictoria.garcia@jcyl.es">mvictoria.garcia@jcyl.es</a>		816077
	Trabajadora Social	Mª José García Jiménez <a href="mailto:mjose.garciajimenez@jcyl.es">mjose.garciajimenez@jcyl.es</a>		816081
<b>SECCIÓN DE PRESTACIONES</b>	<b>Jefa de Sección</b>	<b>Pilar Esteban Chacón</b> <a href="mailto:pilar.esteban@jcyl.es">pilar.esteban@jcyl.es</a>	920 35 21 65	816040
	Trabajador/a Social	Mónica Otero Ortiz <a href="mailto:monica.otero@jcyl.es">monica.otero@jcyl.es</a>		816049
		Alfonso J. Barrena Medina <a href="mailto:alfonsojavier.barrena@jcyl.es">alfonsojavier.barrena@jcyl.es</a>		816035
		Lourdes Montero Mayoral <a href="mailto:lourdes.montero@jcyl.es">lourdes.montero@jcyl.es</a>		816042
<b>SECCIÓN DE ATENCIÓN A PERSONAS MAYORES</b>	<b>Jefa de Sección</b>	<b>Rosalía Alonso Rivas</b> <a href="mailto:alorivro@jcyl.es">alorivro@jcyl.es</a>	920 35 21 65	816059
	Psicóloga	Carmen Pérez Segovia <a href="mailto:carmen.perezsegovia@jcyl.es">carmen.perezsegovia@jcyl.es</a>		816060
	Técnico	Concepción de la Fuente Sánchez <a href="mailto:concepcion.delafuentesanchez@jcyl.es">concepcion.delafuentesanchez@jcyl.es</a>		816064



# DIRECTORIO DE CENTRO BASE DE ÁVILA

<b>CENTRO BASE DE ATENCIÓN A PERSONAS CON DISCAPACIDAD</b> C/ Nuestra Señora de Sonsoles, 47 05002 – ÁVILA Tlf: 920 21 35 30		
DIRECTORA	Mercedes Jiménez Jiménez	Trabajadora Social
SERVICIO DE INFORMACIÓN	Ana María Cristobal García	Trabajadora Social
EQUIPO DE ATENCIÓN TEMPRANA	Ana María Cristobal García	Trabajadora Social
	M <sup>a</sup> Vicenta Hernández Sánchez	Psicóloga
	Olga Cantalapiedra Barrera	Médico rehabilitador
	Cristina García Muñoz	Logopeda
	Jesús María Pieloblo Gómez	Psicomotricista
	Raquel Aguilera Carrasco	Psicomotricista
	Cristina del Brío González	Fisioterapeuta
EQUIPO DE ATENCIÓN TEMPRANA Y VALORACIÓN DISCAPACIDAD	Sonia Sánchez Servate	Pedagoga
EQUIPO VALORACIÓN DISCAPACIDAD	Moisés San Pedro Sánchez	Médico General
	Juana Dolores Melón García	Trabajadora Social
	Máximo Luis García Araujo	Psicólogo
	José Antonio Sáez Martín	Técnico Orientación Profesional
UNIDAD ADMINISTRATIVA	M <sup>a</sup> Carmen Miñambres Moro	Administrativo
	M <sup>a</sup> Sonsoles Blanco Vázquez	Auxiliar administrativo

# DIRECTORIO DE CENTRO DE DÍA DE PERSONAS MAYORES DE LA PROVINCIA DE ÁVILA

DENOMINACIÓN	DIRECCIÓN	LOCALIDAD	C. P.	TELÉFONO
ÁVILA I	C/ Independencia, s/n	ÁVILA	05005	920 22 92 97
ÁVILA II	C/ Fray Gil, 12	ÁVILA	05002	920 22 73 50
DON ALVARO DE LUNA	C/ Pintor Martínez Vázquez, 11	ARENAS DE SAN PEDRO	05400	920 37 25 34
ARÉVALO	C/ Hernández Luquero, 3	ARÉVALO	05200	920 30 09 12
BARCO DE ÁVILA	C/ El Castillo, s/n	EL BARCO DE ÁVILA	05600	920 34 02 01
CANDELEDA	C/ Peña Caballera, 11	CANDELEDA	05480	920 38 02 99
MADRIGAL DE LAS ALTAS TORRES	C/ El Tostado, 9	MADRIGAL DE LAS ALTAS TORRES	05220	920 32 01 11
SAN PEDRO BAUTISTA	Plaza de la Iglesia	VILLANUEVA DE ÁVILA	05114	920 29 58 58

# DIRECTORIO DE RESIDENCIAS DE PERSONAS MAYORES DE LA PROVINCIA DE ÁVILA

DENOMINACIÓN	DIRECCIÓN	LOCALIDAD	C. P.	TELÉFONO	TIPO DE ENTIDAD
Residencia NUESTRA SEÑORA DEL ROSARIO	C/ Pozo, 10	Aldeaseca	05214	920 30 60 39	Privada
Residencia SAN PEDRO DE ALCÁNTARA	C/ Santísima Trinidad, 10	Arenas de San Pedro	05400	920 37 07 31	Privada
Residencia SAN MIGUEL ARCANGEL	Plaza Ángela Muñoz, 3	Arévalo	05200	920 30 00 23	Privada
Residencia CASTA ARÉVALO	Paseo San Juan Bosco, 2	Arévalo	05200	920 30 14 00	Privada
Residencia de Personas Mayores	C/ Rufino Martín, 38	Ávila	05003	920 22 88 00	Pública
Residencia MARÍA REINA DE LA PAZ	C/ Virgen María, 3	Ávila	05003	920 25 70 72	Privada
Residencia SANTA TERESA DE JORNET	C/ Empedrada, 2	Ávila	05002	920 22 41 58	Privada
CASA DE MISERICORDIA	Plaza San Nicolás, 18	Ávila	05002	920 22 69 59	Privada
Centro Residencial INFANTAS ELENA Y CRISTINA	Avda. Juan Pablo II, 20	Ávila	05002	920 21 26 88	Pública
Residencia DECANOS	C/ Azalea, 2	Ávila	05005	920 35 93 00	Privada
Residencia VISTASOL	C/ Ciudad de Toledo, 4	Ávila	05001	920 21 92 72	Privada
Residencia ASIDEMA	C/ Tostado, 9	Ávila	05001	920 35 24 67	Privada
Residencia SAN MIGUEL ARCÁNGEL	Plaza de las Acacias, 5	Barco de Ávila	05600	920 34 20 44	Privada
Residencia BURGOSIERRA	Ctra. Ávila Casavieja, 2	Burgohondo	05113	920 28 31 98	Privada
Residencia LAS PALMERAS	C/ El Madroño, 2 – Esquina Pº de las Palmeras	Candeleda	05480	920 38 08 27	Privada
Residencia SAN JUAN BAUTISTA	Camino Escardinchal, s/n	Casavieja	05450	91 867 87 61	Privada

**Estructuras de Coordinación Sociosanitaria**

Residencia VIRGEN DE VALSORDO	C/Nueva, 14	Cebreros	05260	91 863 12 48	Pública
Residencia MAIRIM	Ctra. Chaherrero, 12	Crespos	05300	920 24 82 48	Privada
Residencia VIRGEN DE LA PIEDAD	C/ La Virgen, 34	El Barraco	05110	920 28 14 85	Pública
Residencia LOS CEREZOS	C/ Arroyo de la Parra, s/n	El Barraco	05110	920 28 15 96	Privada
Residencia SAN MARCOS	C/ Castaño Garro, 1	El Hornillo	05415	655 86 31 19	Privada
Residencia SAN ANTONIO DE PADUA	Camino del Castañar, s/n	El Tiemblo	05270	91 860 26 21	Privada
Residencia LAS CUATRO PALMERAS	Avda. Madrid, s/n	El Tiemblo	05270	91 860 25 39	Privada
Residencia SAN JUAN DE LA CRUZ	Plaza San Juan de la Cruz, 2	Fontiveros	05310	920 24 53 10	Pública
Residencia EL OLIVAR	C/ Las Eras, s/n	Fresnedilla	05427	91 867 33 26	Privada
Residencia HOYO DE PINARES	C/ La Pitanza, s/n	Hoyo de Pinares	05250	91 863 80 82	Privada
Residencia VIRGEN DEL ESPINO	C/ La Torre, s/n	Hoyos del Espino	05634	920 34 92 69	Pública
Residencia EL PINAR ISA	C/ Ntra. Sra. de los Milagros, s/n	La Higuera	05491	920 37 11 53	Privada
Residencia EL PINAR DE LA HIGUERILLA	C/ Prado Largo, s/n	La Higuera	05491	920 37 27 19	Privada
Residencia EL JARDÍN DEL TIETAR	C/ Ctra. De Ávila, s/n	La Parra	05400	920 37 11 73	Privada
Residencia Geriátrica" VALLE DEL TIETAR"	C/ Cerro la Cueva, s/n	Lanzahita	05490	920 37 86 37	Privada
Residencia José Manuel Fernández	C/ Felipe Velasco, 3	Lanzahita	05490	920 37 86 01	Privada
Residencia ALDEHUELA	Ctra. Monsalpe, 24 - 26	Las Berlanas	05162	920 26 91 57	Privada
Residencia CIUDAD JARDÍN	C/ Luis Valero, 23	Las Navas del Marqués	05230	91 897 11 21	Privada
Residencia SAN ANDRÉS	C/ José Manuel Fernández Santiago, 2	Mombeltrán	05410	920 38 63 62	Pública

**Estructuras de Coordinación Sociosanitaria**

Residencia NAVAHONDILLA	Camino de la Dehesa, 1	Navahondilla	05429	91 861 06 28	Pública
Residencia AIRE DE GREDOS	Camino de la Parilla, 47	Navaluenga	05100	920 29 85 11	Privada
Residencia VIRGEN DE LAS NIEVES	Ctra. Venta Rasquilla, 7	Navarredonda de Gredos	05635	920 34 81 25	Pública
Residencia EL CERRILLO	C/ Cerrillo, 33	Navarredondilla	05120	920 29 76 67	Privada
Residencia "PROYECTO ESPERANZA"	Avda. de la Venta, 5	Padiernos	05520	920 26 53 00	Privada
Residencia EL PINAR DE PEDRO BERNARDO	Paraje Camino de los Naranjos, s/n	Pedro Bernardo	05470	920 38 90 52	Privada
Residencia Balcón del Tietar	Ctra. Buenaventura-Serranillos, s/n	Pedro Bernardo	05470	920 38 75 19	Privada
Residencia ESTANQUE DORADO	C/ Virgen de la Vega, s/n	Piedrahita	05500	920 36 05 60	Privada
Residencia EL BOSQUE DE GREDOS	Avda. Castilla y León, 56	Piedralaves	05440	616 22 61 95	Privada
Hogar EL AMOR	C/ de la Iglesia, 2	San Miguel de Serrezuela	05150	920 36 53 05	Privada
Residencia LAS CANDELAS	C/ Nueva Apertura, 1	San Vicente de Arévalo	05217	920 32 81 80	Privada
Residencia ALCALDE GREGORIO GARCÍA ANTONIO	Polígono Prado Cerro Madrigal 9 Parcela 405	Sinlabajos	05215	920 30 61 95	Privada
Residencia de Servicios Sociales OLMAR	C/ Montejo, s/n	Solana de Rioalmar	05149	920 23 22 17	Privada
Residencia de Personas Mayores VIRGEN DE LOS REMEDIOS	C/ La Dehesa, 103	Sotillo de la Adrada	05420	91 866 15 60	Privada
Residencia REAL DE SOTILLO	Ctra. Casillas, 17	Sotillo de la Adrada	05420	91 866 10 00	Privada
Geriátrico del Adaja: LA ENCARNACIÓN	C/ Pinilla, 4	Tornadizos de Ávila	05196	920 25 45 70	Privada



# DIRECTORIO DE RESIDENCIAS DE PERSONAS CON DISCAPACIDAD DE LA PROVINCIA DE ÁVILA

DENOMINACIÓN	DIRECCIÓN	LOCALIDAD	C. P.	TELÉFONO	TIPO DE ENTIDAD
Residencia CASTA ARÉVALO	Paseo San Juan Bosco, 2	Arévalo	05200	920 30 14 00	Privada
Centro Espíritu Santo PRONISA	C/Perpetuo Socorro, s/n	Ávila	05002	920 22 31 94	Privada
Residencia INFANTAS ELENA Y CRISTINA	Avda. Juan Pablo II, 20	Ávila	05002	920 21 26 88	Pública
Residencia para personas con enfermedad mental de Ávila-ARALIA	C/ Camino del Gansino, 5	Ávila	05003	920 35 21 65	Pública
Hogar Residencia de minusválidos psíquicos	Avda. de Gredos s/n	El Barco de Ávila	05600	920 34 12 87	Privada
Centro VILLA SANTA TERESA	Ctra. de Ávila, 2	Gotarrendura	05163	920 26 90 08	Privada
Residencia TRES ENCINAS	Paraje Dehesa Mingopelaez 277 "Urbanización PANCORBO"	Maello	05291	921 12 00 68	Privada
Residencia Asistencial LA ROSALEDA	Ctra. Ávila-Muñico, Km. 5	Martiherrero	05140	920 26 94 80	Privada
Residencia EL MIRADOR	Ctra. Martiherrero, Km. 5	Martiherrero	05140	920 26 94 54	Privada
Residencia LAS CUMBRES	C/ La Vega, 12	Martiherrero	05140	920 22 26 10	Privada
Residencia LOS PUENTES	Ctra. Casavieja, 17	Villanueva de Ávila	05114	679 99 34 96	Privada

# DIRECTORIO DE CENTROS DE SALUD URBANOS DE LA PROVINCIA DE ÁVILA

CENTRO	DIRECCIÓN	C.P.	TELÉFONO	EXT.
ÁVILA ESTACIÓN	Paseo de la Estación, 28	05001	920 35 36 80	30150
AVILA NORTE	C/ Arturo Duperier, 4	05001	920 21 28 43	30002
AVILA SUR-ESTE	C/ Don Jesús Jiménez, 6	05003	920 35 35 74	30050
ÁVILA SUR - OESTE	C/ Fray Gil, 10	05003	920 21 31 63	30100

# DIRECTORIO DE CENTROS DE SALUD RURALES DE LA PROVINCIA DE ÁVILA

CENTRO	DIRECCIÓN	C.P.	TELÉFONO	EXT.
ARENAS DE SAN PEDRO	Paseo Pintor Martínez Vázquez, 21	05400	920 37 15 09	30792
ARÉVALO	Avda. Emilio Romero, s/n	05200	920 30 01 18	30202
ÁVILA RURAL	C/ Santa Fe, esquina Madrigal s/n	05003	920 25 34 36	30461
BARCO DE AVILA	C/ Eras, s/n	05600	920 34 00 27	30760
BURGOHONDO	Plaza Mayor, s/n	05113	920 28 32 40	30480
CANDELEDA	C/ Chilla, s/n	05480	920 38 01 97	30630
CEBREROS	Plaza de la Constitución, s/n	05260	91 863 03 65	30250
FONTIVEROS	Paseo Chico, 1	05310	920 24 50 06	30321
GREDOS	C/ Las Mozas, s/n	05635	920 34 83 66	30570
LANZAHITA	C/Felipe Velasco, s/n	05490	920 37 80 04	30691
LAS NAVAS DEL MARQUES	Travesía Grupo Escolar, 10	05230	91 897 10 27	30594
MADRIGAL DE LAS ALTAS TORRES	C/ Isabel la Católica, s/n	05220	920 32 01 15	30341
MOMBELTRAN	C/ José M. Fernández de Santiago s/n	05410	920 38 60 58	30661
MUÑANA	C/ Cantarranas, s/n	05540	920 23 13 96	30400
MUÑICO	C/ De la Salud, 1	05145	920 23 24 94	30421
PIEDRAHITA	Plaza Nueva de la Villa, s/n	05500	920 36 05 00	30370
SAN PEDRO DEL ARROYO	Ctra. de Villaflor, s/n	05350	920 24 00 24	30440
SOTILLO DE LA ADRADA	Plaza de la Concordia, s/n	05420	91 866 02 07	30720

# DIRECTORIO DE DISTRITOS DE SALUD MENTAL DE LA PROVINCIA DE ÁVILA

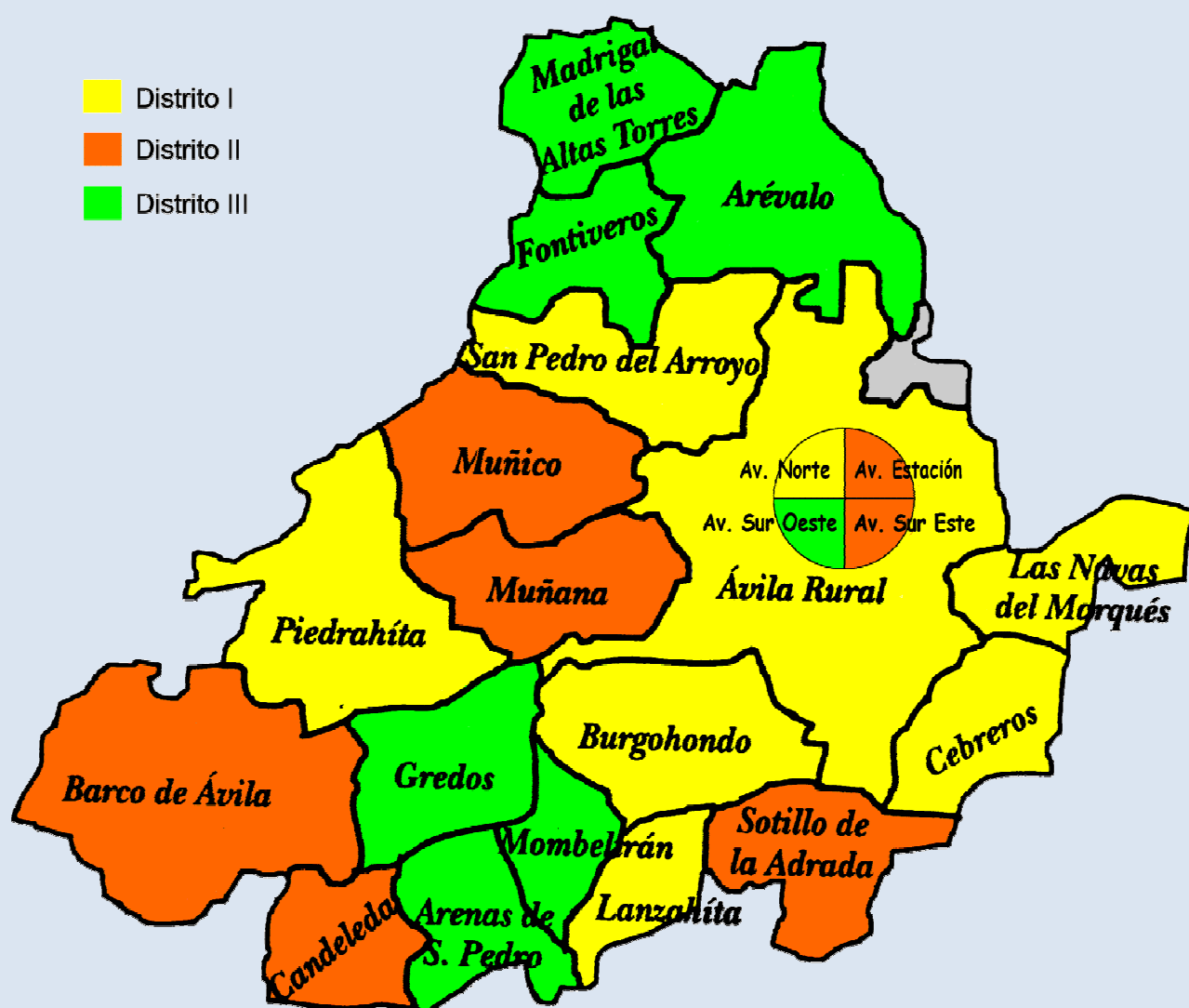

<b>HOSPITAL PROVINCIAL DE ÁVILA</b> C/ Jesús del Gran Poder, 42 05003 – ÁVILA Tlf: 920 35 80 00 - Ext: 32283 - 32289			
<b>ZBS</b>		<b>PROFESIONAL</b>	<b>DISTRITO</b>
Ávila Estación	Psiquiatra	Milagros SÁNCHEZ GARCÍA	II
	Psicólogo	Mª José DOMÍNGUEZ MAYORGA	
	Enfermero	Mª Luisa VERGEL PARDOS	
Ávila Norte	Psiquiatra	Nellyda ECHEVERRÍA HERNÁNDEZ	I
	Psicólogo	Mª José DOMINGUEZ MAYORGA	
	Enfermero	Lourdes SÁNCHEZ PACHO	
Ávila Sur Este	Psiquiatra	Mª Eugenia BERNABÉ RUANO	II
	Psicólogo	Carmen MUÑOZ GONZÁLEZ	
	Enfermero	Carmen ROMO SÁEZ	
Ávila Sur Oeste	Psiquiatra	Felisa GÓMEZ ROBINA	III
	Psicólogo	Carmen MUÑOZ GONZÁLEZ	
	Enfermero	Adrián GARCÍA GARCÍA	

Arenas de San Pedro	Psiquiatra	Felisa GÓMEZ ROBINA	III
	Psicólogo	Carmen MUÑOZ GONZÁLEZ	
	Enfermero	Adrián GARCÍA GARCÍA	
Arévalo Urbano	Psiquiatra	Delio GUERRO PRADOS	III
	Psicólogo	Carmen MUÑOZ GONZÁLEZ	
	Enfermero	Lourdes SÁNCHEZ PACHO Adrián GARCÍA GARCÍA	
Arévalo Periférico	Psiquiatra	Araceli SÁNCHEZ GARCÍA	I
	Psicólogo	Mª José DOMINGUEZ MAYORGA	
	Enfermero	Carmen ROMO SÁEZ Mª Luisa VERGEL PARDOS	
Ávila Rural	Psiquiatra	Araceli SÁNCHEZ GARCÍA	I
	Psicólogo	Mª José DOMINGUEZ MAYORGA	
	Enfermero	Carmen ROMO SÁEZ Mª Luisa VERGEL PARDOS	
Barco de Ávila	Psiquiatra	Mª Eugenia BERNABÉ RUANO	II
	Psicólogo	Carmen MUÑOZ GONZÁLEZ	
	Enfermero	Carmen ROMO SÁEZ	
Burgohondo	Psiquiatra	Araceli SÁNCHEZ GARCÍA	I
	Psicólogo	Mª José DOMÍNGUEZ MAYORGA	
	Enfermero	Carmen ROMO SÁEZ Mª Luisa VERGEL PARDOS	
Candeleda	Psiquiatra	Mª Eugenia BERNABÉ RUANO	II
	Psicólogo	Carmen MUÑOZ GONZÁLEZ	
	Enfermero	Carmen ROMO SÁEZ	
Cebreros	Psiquiatra	Nellyda ECHEVERRÍA HERNÁNDEZ	I
	Psicólogo	Mª José DOMÍNGUEZ MAYORGA	
	Enfermero	Lourdes SÁNCHEZ PACHO	



Fontiveros	Psiquiatra	Felisa GÓMEZ ROBINA	III
	Psicólogo	Carmen MUÑOZ GONZÁLEZ	
	Enfermero	Adrián GARCÍA GARCÍA	
Gredos	Psiquiatra	Delio GUERRO PRADOS	III
	Psicólogo	Mª José DOMÍNGUEZ MAYORGA	
	Enfermero	Lourdes SÁNCHEZ PACHO Adrián GARCÍA GARCÍA	
Lanzahita	Psiquiatra	Nellyda ECHEVERRÍA HERNÁNDEZ	I
	Psicólogo	Mª José DOMINGUEZ MAYORGA	
	Enfermero	Lourdes SÁNCHEZ PACHO	
Madrigal de las Altas Torres	Psiquiatra	Delio UERRO PRADOS	III
	Psicólogo	Mª José DOMINGUEZ MAYORGA	
	Enfermero	Lourdes SÁNCHEZ PACHO Adrián GARCÍA GARCÍA	
Mombeltrán	Psiquiatra	Felisa GÓMEZ ROBINA	III
	Psicólogo	Carmen MUÑOZGONZÁLEZ	
	Enfermero	Adrián GARCÍA GARCÍA	
Muñana	Psiquiatra	Mª Eugenia BERNABÉ RUANO	II
	Psicólogo	Carmen MUÑOZ GONZÁLEZ	
	Enfermero	Carmen ROMO SÁEZ	
Muñico	Psiquiatra	Mª Eugenia BERNABÉ RUANO	II
	Psicólogo	Carmen MUÑOZ GONZÁLEZ	
	Enfermero	Carmen ROMO SÁEZ	
Las Navas del Marqués	Psiquiatra	Araceli SÁNCHEZ GARCÍA	I
	Psicólogo	Mª José DOMINGUEZ MAYORGA	
	Enfermero	Carmen ROMO SÁEZ Mª Luisa VERGEL PARDOS	

Piedrahita	Psiquiatra	Nellyda ECHEVERRÍA HERNÁNDEZ	I
	Psicólogo	Mª José DOMÍNGUEZ MAYORGA	
	Enfermero	Lourdes SÁNCHEZ PACHO	
San Pedro del Arroyo	Psiquiatra	Araceli SÁNCHEZ GARCÍA	I
	Psicólogo	Mª José DOMÍNGUEZ MAYORGA	
	Enfermero	Carmen ROMO SÁEZ Mª Luisa VERGEL PARDOS	
Sotillo de la Adrada	Psiquiatra	Milagros SÁNCHEZ GARCÍA	II
	Psicólogo	Carmen MUÑOZ GONZÁLEZ	
	Enfermero	Mª Luisa VERGEL PARDOS	

# DIRECTORIO DE INFANTO JUVENIL DE SALUD MENTAL DE LA PROVINCIA DE ÁVILA

<b>HOSPITAL PROVINCIAL DE ÁVILA</b> C/ Jesús del Gran Poder, 42 05003 – ÁVILA Tlf: 920 35 80 00 - Ext: 32243	
<b>PROFESIONALES</b>	
PSIQUIATRA	Francisca DE LA TORRE BRASAS
PSICÓLOGA	M <sup>a</sup> Ángeles ALMOHALLA ALMOHALLA
AUX. ENFERMERÍA	Amalio JIMÉNEZ JIMÉNEZ

# DIRECTORIO JUZGADOS DE LA PROVINCIA DE ÁVILA

ARENAS DE SAN PEDRO	
<b>JUZGADO 1ª INSTANCIA E INSTRUCCIÓN Nº 1</b>	Plaza Condestable Dávalos, s/n 05400 - ARENAS DE SAN PEDRO (Ávila) Tlf: 920 37 00 50 – 920 37 00 39 Fax: 920 37 06 42
<b>JUZGADO 1ª INSTANCIA E INSTRUCCIÓN Nº 2</b>	Plaza Condestable Dávalos, s/n 05400 - ARENAS DE SAN PEDRO (Ávila) Tlf: 920 37 25 59 – 920 37 25 49 Fax: 920 37 15 75

ARÉVALO	
<b>JUZGADO 1ª INSTANCIA E INSTRUCCIÓN Nº 1</b>	C/ Santa María, 2 05200 - ARÉVALO (Ávila) Tlf: 920 30 13 11 – 920 30 12 97 Fax: 920 37 06 42

PIEDRAHITA	
<b>JUZGADO 1ª INSTANCIA E INSTRUCCIÓN Nº 1</b>	C/La Cárcel, s/n 05500 – PIEDRAHITA (Ávila) Tlf: 920 36 01 15 – 920 36 00 06 Fax: 920 36 09 27

ÁVILA	
<b>OFICINA DECANATO</b>	C/ Ramón y Cajal, 1 05001 – ÁVILA Tlf: 920 35 90 17 Fax: 920 35 90 02
<b>SECRETARÍA DE COORDINACIÓN PROVINCIAL</b>	Plaza de la Santa, 2 05001 – ÁVILA Tlf: 920 21 15 55 Fax: 920 25 17 68

<b>AUDIENCIA PROVINCIAL. SECCIÓN 1ª CIVIL Y PENAL</b>	Plaza de la Santa, 2 05001 – ÁVILA Tlf: 920 22 99 90 – 920 21 11 23 Fax: 920 25 19 57
<b>JUZGADO 1ª INSTANCIA E INSTRUCCIÓN Nº 1</b>	C/ Ramón y Cajal, 1 05001 – ÁVILA Tlf: 920 35 90 19 – 920 35 90 18 Fax: 920 35 90 03
<b>JUZGADO 1ª INSTANCIA E INSTRUCCIÓN Nº 2</b>	C/ Ramón y Cajal, 1 05001 – ÁVILA Tlf: 920 35 90 20 – 920 35 90 21 Fax: 920 35 90 04
<b>JUZGADO 1ª INSTANCIA E INSTRUCCIÓN Nº 3</b>	C/ Ramón y Cajal, 1 05001 – ÁVILA Tlf: 920 35 90 22 – 920 35 90 23 Fax: 920 35 90 05
<b>JUZGADO 1ª INSTANCIA E INSTRUCCIÓN Nº 4</b>	C/ Ramón y Cajal, 1 05001 – ÁVILA Tlf: 920 35 90 24 – 920 35 90 25 Fax: 920 35 90 06
<b>JUZGADO 1ª INSTANCIA DE REFUERZO</b>	C/ Ramón y Cajal, 1 05001 – ÁVILA Tlf: 920 35 91 58 Fax: 920 35 91 68
<b>JUZGADO SOCIAL Nº 1</b>	C/ Ramón y Cajal, 1 05001 – ÁVILA Tlf: 920 35 90 30 – 920 35 90 31 Tlf: 920 35 90 09
<b>JUZGADO CONTENCIOSO ADMINISTRATIVO Nº 1</b>	C/ Ramón y Cajal, 1 05001 – ÁVILA Tlf: 920 35 90 28 – 920 35 90 29 Tlf: 920 35 90 08
<b>JUZGADO PENAL Nº 1</b>	C/ Ramón y Cajal, 1 05001 – ÁVILA Tlf: 920 35 90 26 - 920 35 90 27 Fax: 920 35 90 07
<b>JUZGADO DE MENORES Nº 1</b>	C/ Ramón y Cajal, 1 05001 – ÁVILA Tlf: 920 35 90 32 – 920 35 90 33 Fax: 920 35 90 10
<b>FISCALÍA PROVINCIAL</b>	C/ Ramón y Cajal, 1 05001 – ÁVILA Tlf: 920 35 90 35 – 920 35 90 36 Fax: 920 35 90 12
<b>FISCALÍA DE MENORES</b>	C/ Ramón y Cajal, 1 05001 – ÁVILA Tlf: 920 35 90 34 Fax: 920 35 90 10
<b>OFICINA DE REGISTRO CIVIL</b>	C/ Ramón y Cajal, 1 05001 – ÁVILA Tlf: 920 35 90 16 Fax: 920 35 90 01

<b>INSTITUTO MEDICINA LEGAL Y CIENCIAS FORENSES. SUBDIRECCIÓN</b>	C/ Ramón y Cajal, 1 05001 - ÁVILA
<b>OFICINA ASISTENCIA VÍCTIMAS</b>	C/ Ramón y Cajal, 1 05001 - ÁVILA



# DIRECTORIO ASOCIACIONES DE LA PROVINCIA DE ÁVILA

ASOCIACIÓN	DIRECCIÓN
ABUPHI	<b>ASOCIACIÓN ABUPHI</b> - Asociación de personas hiperactivas Avda. Juan Carlos I, 45 – Casa de las Ideas – Local nº 6 05004 – ÁVILA Tlf: 605 84 57 89 – 625 43 38 21 Correo electrónico: <a href="mailto:abuphi@hotmail.com">abuphi@hotmail.com</a>
ACASTA	<b>ACASTA – Asociación de consumidores afectados por el síndrome tóxico</b> C/ Madrid, 12 05230 – LAS NAVAS DEL MARQUÉS (Ávila) Tlf: 609 25 68 41 Correo electrónico: <a href="mailto:rmsresina@gmail.com">rmsresina@gmail.com</a>
ACEFA	<b>ACEFA – ASOCIACIÓN DE CELIACOS Y FAMILIARES DE ÁVILA</b> C/ Segovia, 23 – bajo 05003 – ÁVILA Tlf: 652 24 83 51 Correo electrónico: <a href="mailto:celiacosavila@gmail.com">celiacosavila@gmail.com</a>
ADAFE	<b>ASOCIACIÓN DE ABULENSES AFECTADOS DE ESPONDILITIS</b> Antigua Ctra. de Valladolid, 2 – 3 05003 – ÁVILA Correo electrónico: <a href="mailto:adafe2011@gmail.com">adafe2011@gmail.com</a>
ADEMA	<b>ADEMA - ASOCIACIÓN DE ESCLEROSIS MÚLTIPLE ABULENSE</b> C/ Travesía de Antonio Álvarez, s/n 05004 – ÁVILA Tlf: 920 22 02 17 Correo electrónico: <a href="mailto:adema.avila@yahoo.es">adema.avila@yahoo.es</a> Web: <a href="http://www.ademavila.com">www.ademavila.com</a> Facebook: ADEMA
ADISVATI	<b>ADISVATI –ASOCIACIÓN DISCAPACIDAD VALLE DEL TIETAR</b> Ctra. de Oropesa Centro de Fermentación del Tabaco – Chalet nº 1 05480 – CANDELEDA (Ávila)

AECC	<b>ASOCIACIÓN ESPAÑOLA CONTRA EL CÁNCER</b> C/ Casimiro Hernández, 7 05002 – ÁVILA Tlf: 920 25 03 33 Correo electrónico: <a href="mailto:avila@aecc.es">avila@aecc.es</a>
AFA ARÉVALO	<b>AFA ARÉVALO – Asoc. De familiares de enfermos de Alzheimer de Arévalo y comarca</b> C/ Amaya , 13 05200 – ARÉVALO (Ávila) Tlf: 920 30 31 58 Correo electrónico: <a href="mailto:afarevalo@hotmail.com">afarevalo@hotmail.com</a>
AFA ÁVILA	<b>AFA – Asociación de familiares de enfermos de Alzheimer de Ávila</b> C/ Antonio Veredas, 84 05004 – ÁVILA Tlf: 920 70 04 09 Correo electrónico: <a href="mailto:secretaria@alzheimeravila.com">secretaria@alzheimeravila.com</a>
AFACEBREROS	<b>AFACEBREROS – Asoc. De familiares de enfermos de Alzheimer de Cebreros y Comarca</b> Ctra. De Villacastín, s/n 05260 – CEBREROS (Ávila) Tlf: 91 863 31 01 – 655 56 94 02 Correo electrónico: <a href="mailto:afacebreros@yahoo.es">afacebreros@yahoo.es</a>
AFERD	<b>ASOCIACIÓN DE APOYO A LAS FAMILIAS CON ENFERMEDADES RARAS Y SIN DIAGNOSTICAR DE ÁVILA Y PROVINCIA</b> C/ Travesía de la Estación, 1 – 3º A 05001 - ÁVILA Tlf: 676 78 49 74 – 630 57 85 20 Correo electrónico: <a href="mailto:apoyoavilaer@yahoo.com">apoyoavilaer@yahoo.com</a>
AFMAVI	<b>AFMAVI – ASOCIACIÓN DE FIBROMIALGIA DE ÁVILA</b> C/ Pilón de las Bestias, 6 05003 – ÁVILA Tlf: 920 25 78 63 Correo electrónico: <a href="mailto:afmaviavila@hotmail.com">afmaviavila@hotmail.com</a>
ALCER	<b>ALCER – ASOCIACIÓN PARA LA LUCHA CONTRA LAS ENFERMEDADES DEL RIÑÓN</b> Carretera Valladolid, 74 05004 – ÁVILA Tlf: 920 22 14 34 Correo electrónico: <a href="mailto:alceravila@alcer.org">alceravila@alcer.org</a> Web: <a href="http://www.alceravila.org">www.alceravila.org</a>

AMALAV	<b>ASOCIACIÓN DE MADRES LACTANTES DE ÁVILA</b> C/ San Juan de la Cruz, 28 05003 – ÁVILA Tlf: 660 02 25 28 Correo electrónico: <a href="mailto:amalav.avila@gmail.com">amalav.avila@gmail.com</a> Facebook: AMALAV AVILA
APAVI	<b>APAVI – ASOCIACIÓN PÁRKINSON ÁVILA</b> Avda. Juan Pablo II, 20 – Centro Residencial Infantas Elena y Cristina 05003 – ÁVILA Tlf: 920 25 20 69 Correo electrónico: <a href="mailto:asociacionparkinsonavila@yahoo.es">asociacionparkinsonavila@yahoo.es</a>
ASESCA	<b>ASESCA</b> Avda. de Gredos, s/n 05600 – BARCO DE ÁVILA (Ávila) Tlf: 920 34 11 86 – Fax: 920 34 12 87 Correo electrónico: <a href="mailto:asescabarco@gmail.com">asescabarco@gmail.com</a>
ASOCIACIÓN DE ENFERMOS DEL CORAZÓN DEL VALLE DEL TIETAR	<b>ASOCIACIÓN DE ENFERMOS DEL CORAZÓN DEL VALLE DEL TIETAR – ASENCOVATI</b> C/ Triana, 8 – 1º 05400 - ARENAS DE SAN PEDRO (Ávila) Tlf: 630 777 002 Correo electrónico: <a href="mailto:asencovati@hotmail.com">asencovati@hotmail.com</a>
ASOCIACIÓN DIABÉTICOS	<b>ASOCIACIÓN DIABÉTICOS DE ÁVILA</b> Avda. Juan Carlos I, 45 (Casa de las Ideas) 05004 – ÁVILA Tlf: 920 04 20 24 – 654 86 18 73 Correo electrónico: <a href="mailto:adabulenses@gmail.com">adabulenses@gmail.com</a> TWITER: @adAbulenses
ASPACE	<b>ASPACE</b> C/ Casimiro Hernández, 7 (antiguo conservatorio de música) 05002 – ÁVILA Tlf: 920 25 63 94 – 696 01 71 99 Correo electrónico: <a href="mailto:gerencia@aspaceavila.org">gerencia@aspaceavila.org</a> Web: <a href="http://www.aspaceavila.org">www.aspaceavila.org</a>
ASPAYM	<b>ASOCIACIÓN PARAPLEJICOS Y GRANDES DISCAPACITADOS DE ÁVILA – ASPAYM</b> C/ Casimiro Hernández, 7 05002 – ÁVILA Tlf: 920 25 09 28 - Fax: 920 25 09 28 Correo electrónico: <a href="mailto:aspaymav@oficinas.aspaymcyl.org">aspaymav@oficinas.aspaymcyl.org</a>

AUTISMO	<b>AUTISMO ÁVILA</b> C/ Agustín Rodríguez Sahún, 30 – bajo 05003 – ÁVILA Tlf: 920 22 26 26 – 665 77 16 99 Correo electrónico: <a href="mailto:informate@autismoavila.org">informate@autismoavila.org</a>
AVIVIG	<b>ASOC. ABULENSE DE ASISTENCIA A VÍCTIMAS DE VIOLENCIA DE GÉNERO</b> Plaza Teniente Arévalo,6 (en Casa Social) 05001 – ÁVILA Tlf: 695 25 30 91 Correo electrónico: <a href="mailto:asociacion.avivig@gmail.com">asociacion.avivig@gmail.com</a>
BASIDA	<b>BASIDA NAVAHOHONDILLA</b> Avda. Residencia Santa Isabel, 17 05429 – NAVAHOHONDILLA (Ávila) Tlf: 91 861 03 00 – Fax: 91 861 03 04 Correo electrónico: <a href="mailto:navahondilla@basida.org">navahondilla@basida.org</a> Web: <a href="http://www.basida.org">www.basida.org</a>
CARITAS	<b>CARITAS</b> C/ San Juan de la Cruz, 8 05001 – ÁVILA Tlf: 920 22 18 47 Web: <a href="http://www.caritas.es/avila">www.caritas.es/avila</a>  <b>ALBERGUE DE PERSONAS SIN HOGAR “SANTA TERESA”</b> C/ Príncipe Don Juan, 8 05003 – ÁVILA Tlf: 920 22 03 07
CENTRO DE SORDOS DE ÁVILA	<b>CENTRO CULTURAL DE PERSONAS SORDAS DE ÁVILA</b> C/ Capitán Peñas, 27 05003 – ÁVILA Tlf: 920 25 19 98 Intérprete: 625 51 70 47 Correo electrónico: <a href="mailto:ccsavila@fapscl.org">ccsavila@fapscl.org</a> Twitter: CCSAvila Facebook: centro cultural de personas sordas de Ávila
CRUZ ROJA	<b>CRUZ ROJA ESPAÑOLA DE ÁVILA</b> Plaza San Francisco, 3 05005 – ÁVILA Tlf: 920 22 48 48 Web: <a href="http://www.cruzroja.es/avila">www.cruzroja.es/avila</a>

EQUICAN	<b>EQUICAN – TERAPIA ASISTIDA CON ANIMALES</b> C/Río Chico, 14 05003 – ÁVILA Tlf: 636 30 20 68 Correo electrónico: <a href="mailto:asociacionequican@gmail.com">asociacionequican@gmail.com</a> Web: <a href="http://www.asociacionequican.org">www.asociacionequican.org</a>
ESCUELAS CAMPESINAS	<b>ESCUELAS CAMPESINAS DE ÁVILA</b> C/ Valle del Corneja,6 05002 – ÁVILA Tlf: 920 25 27 16 – 609 36 83 21 Correo electrónico: <a href="mailto:escuelas@escuelascampesinas.org">escuelas@escuelascampesinas.org</a> Facebook: <a href="http://www.facebook.com/EcaFormación">www.facebook.com/EcaFormación</a>  <b>ESCUELAS CAMPESINAS CEBREROS</b> El Rondón Ctra. De Villacastín, 6 05260 –CEBREROS (Ávila)  <b>ESCUELAS CAMPESINAS LAS NAVAS DEL MARQUÉS</b> Casa del cura C/ Cal y Canto, 17 05230 – LAS NAVAS DEL MARQUÉS (Ávila)  <b>ESCUELAS CAMPESINAS ARÉVALO</b> C/Los Álamos, 4 05200 – ARÉVALO (Ávila)
FAEMA	<b>FAEMA Salud Mental Ávila</b> C/ Capitán Méndez Vigo, 10 bajo 05003 – ÁVILA Tlf: 920 35 27 32 – Fax: 920 22 34 56 Correo electrónico: <a href="mailto:info@asociacionfaema.org">info@asociacionfaema.org</a> Web: <a href="http://www.asociacionfaema.org">www.asociacionfaema.org</a>
FEDERACIÓN JUBILADOS DE AVILA	<b>FEDERACIÓN JUBILADOS DE AVILA</b> C/ Nuestra Señora de Sonsoles, 49 05002 – ÁVILA Tlf: 920 25 67 72 Correo electrónico: <a href="mailto:federacionjubiladosavila@yahoo.es">federacionjubiladosavila@yahoo.es</a>
FUNDABEM	<b>FUNDABEM – FUNDACIÓN ABULENSE PARA EL EMPLEO</b> C/ Río Tera, 17 05004 – ÁVILA Tlf: 920 22 39 47 Correo electrónico: <a href="mailto:fundabem@yahoo.es">fundabem@yahoo.es</a> Web: <a href="http://www.fundabem.com">www.fundabem.com</a>

GEARA	<b>GEARA – GRUPO DE ENFERMOS ALCOHÓLICOS RECUPERADOS ABULENSES</b> C/ Jesús del Gran Poder, 40 – 1º ÁVILA – 05003 Tlf: 920 21 26 81 – 662 16 95 67 Correo electrónico: <a href="mailto:gearaavila@gmail.com">gearaavila@gmail.com</a>
GRUPO DE ENFERMOS ALCOHÓLICOS RECUPERADOS DE CEBREROS	<b>GRUPO DE ENFERMOS ALCOHÓLICOS RECUPERADOS DE CEBREROS</b> C/ Juan Carlos I, 11 05260 – CEBREROS (Ávila) Tlf: 675 26 70 55 – 650 49 05 09 Correo electrónico: <a href="mailto:gearce11@hotmail.com">gearce11@hotmail.com</a>
HERMANDAD DONANTES DE SANGRE	<b>HERMANDAD DE DONANTES DE SANGRE DE ÁVILA</b> C/Lesquinas, 1 bajo 05001 – ÁVILA Tlf: 920 25 54 23 Correo electrónico: <a href="mailto:info@donantesavila.es">info@donantesavila.es</a>
PEGASO	<b>ASOCIACION TERAPIA ECUESTRE PEGASO</b> Avda. Castañar, 154 – Urb. Navahonda 05429 – NAVAHOONDILLA (Ávila) Tlf: 669 48 47 64 – 680 86 59 86 Correo electrónico: <a href="mailto:info@terapiaecuestrepegaso.es">info@terapiaecuestrepegaso.es</a>
PRENSAVILA	<b>PRENSAVILA</b> C/ Río Tera, 17 05004 – ÁVILA Tlf: 920 35 10 54 Correo electrónico: <a href="mailto:administracion@prensavila.es">administracion@prensavila.es</a>
PRONISA	<b>PRONISA Plena Inclusión Castilla y León</b> C/ Perpetuo Socorro, 20 05003 – ÁVILA Tlf: 920 22 31 94 – Fax: 920 25 25 60 Correo electrónico: <a href="mailto:oficina@pronisa.org">oficina@pronisa.org</a>
RED MADRE	<b>RED MADRE</b> C/ Valle del Tiétar, 5 – 2º B 05002 – ÁVILA Tlf: 605 09 57 61 Correo electrónico: <a href="mailto:avila@redmadre.es">avila@redmadre.es</a>



RESPIRÁVILA	<b>ASOCIACIÓN RESPIRAVILA</b> Programa de apoyo a familias con miembros con discapacidad C/ Hornos Caleros, 56 05003 – ÁVILA Tlf: 920 25 79 13 – 665 610 630 Correo electrónico: <a href="mailto:respiravila@yahoo.es">respiravila@yahoo.es</a> Web: <a href="http://www.respiravila.com">www.respiravila.com</a> <a href="https://www.facebook.com/respiravila.avila">https://www.facebook.com/respiravila.avila</a>
SINDROME DE DOWN	<b>ASOCIACION ABULENSE SINDROME DE DOWN</b> Avda. de España, 35 05004 – ÁVILA Tlf: 920 25 62 57 – Fax: 920 25 34 48 Correo electrónico: <a href="mailto:administracion@downavila.es">administracion@downavila.es</a>
UNICEF	<b>UNICEF COMITÉ ESPAÑOL EN ÁVILA</b> Tlf: 983 39 70 87 Correo electrónico: <a href="mailto:castleon@unicef.es">castleon@unicef.es</a> Web: <a href="http://www.unicef.es">www.unicef.es</a>

# DIRECTORIO FUNDACIONES DE CASTILLA Y LEÓN

FECLEM – Fundación tutelar de personas con enfermedad mental	<b>FECLEM – Fundación tutelar de personas con enfermedad mental</b> C/ Lope de Vega, 12 bajo 24002 – LEÓN Tlf: 987 21 88 51 – Fax: 987 21 88 66 Correo electrónico: <a href="mailto:fundacionfeclem@feclem.org">fundacionfeclem@feclem.org</a> Web: <a href="http://www.feclem.org">www.feclem.org</a>
FUNDAMAY	<b>FUNDAMAY – Fundación Castellano Leonesa para la Tutela de Personas Mayores</b> C/ Portillo de Balboa, 80 47010 – VALLADOLID Tlf: 983 20 19 55 – 983 20 15 12 Correo electrónico: <a href="mailto:direccion@fundamay.org">direccion@fundamay.org</a> Web: <a href="http://www.fundamay.org">www.fundamay.org</a>
FUTUDIS – Fundación tutelar de personas con discapacidad	<b>FUTUDIS - Fundación tutelar de personas con discapacidad</b> C/ Vinos de Rueda, 22 47008 – VALLADOLID Tlf: 983 39 95 66 – Fax: 983 39 94 66 Correo electrónico: <a href="mailto:info@futudis.org">info@futudis.org</a> Web: <a href="http://futudis.org">http://futudis.org</a>  <b>FUTUDIS ÁVILA</b> Asociación Pronisa – C/ Perpetuo Socorro, 20 05003 – ÁVILA Tlf: 920 22 31 94 Correo electrónico: <a href="mailto:rts1.avila@futudis.org">rts1.avila@futudis.org</a>

# DIRECTORIO COLEGIOS PROFESIONALES DE ÁVILA

<p><b>COLEGIO OFICIAL DE ABOGADOS</b> C/ Del Rastro, 2 – 3º 05001 – ÁVILA Tlf: 920 21 12 81 – Fax: 920 21 42 53 Correo electrónico: <a href="mailto:icaavila@icaavila.com">icaavila@icaavila.com</a> Web: <a href="http://www.icaavila.com">www.icaavila.com</a></p>
<p><b>COLEGIO OFICIAL DE DIPLOMADOS EN TRABAJO SOCIAL Y ASISTENTES SOCIALES</b> C/ Jesús del Gran Poder, 17 – bajo 05003 – ÁVILA Tlf: 920 25 09 30 Correo electrónico: <a href="mailto:avila@cgtrabajosocial.es">avila@cgtrabajosocial.es</a></p>
<p><b>COLEGIO OFICIAL DE ENFERMERÍA</b> C/ Segovia, 23 05005 – ÁVILA Tlf: 920 22 23 47 – 920 35 20 38 – Fax: 920 22 10 08 Correo electrónico: <a href="mailto:colegioavila@enfermeriacyl.com">colegioavila@enfermeriacyl.com</a> Web: <a href="http://www.enfermeriaavila.com">www.enfermeriaavila.com</a></p>
<p><b>COLEGIO OFICIAL DE MÉDICOS</b> C/ San Juan de la Cruz, 26 – 1º 05001 – ÁVILA Tlf: 920 22 29 47 – Fax: 920 22 58 17 Correo electrónico: <a href="mailto:icomav@icomav.es">icomav@icomav.es</a> Web: <a href="http://www.icomav.es">www.icomav.es</a></p>
<p><b>COLEGIO OFICIAL DE FARMACÉUTICOS</b> Avda. de Madrid, 28 05001 – ÁVILA Tlf: 920 21 17 38 – Fax: 920 25 33 09 Correo electrónico: <a href="mailto:cofavila@redfarma.org">cofavila@redfarma.org</a> Web: <a href="http://www.cofavila.com">www.cofavila.com</a></p>

# DIRECTORIO PUESTOS DE LA GUARDIA CIVIL DE LA PROVINCIA DE ÁVILA

CUARTEL GUARDIA CIVIL	DIRECCIÓN	C.P.	TELÉFONO
PUESTO DE ÁVILA	Carretera del Espinar, 4	05004	920 22 44 00
PUESTO DE ARÉVALO	Avda. Emilio Romero, 16	05200	920 30 00 11
PUESTO DE MADRIGAL DE LAS ALTAS TORRES	Carretera Peñaranda, 11	05220	920 32 00 02
PUESTO DE ADANERO	C/ Ángel Sáez Torrecilla, 15	05296	920 30 70 08
PUESTO DE VILLANUEVA DE GÓMEZ	Plaza Constitución, 4	05164	920 26 12 52
PUESTO DE FONTIVEROS	C/ Concentración Parcelaria, 30	05310	920 24 50 18
PUESTO DE CRESPOS	Carretera Chaherrero, 3	05300	920 24 40 03
PUESTO DE SAN PEDRO DEL ARROYO	Carretera Villaflor, 2	05350	920 24 00 92
PUESTO DE ARENAS DE SAN PEDRO	C/ El Cristo, 4	05400	920 37 60 39
PUESTO CANDELEDA	Avda. Aviación Española, 31	05480	920 38 21 96
PUESTO DE MOMBELTRÁN	C/ Mayor, 62	05410	920 38 60 10
PUESTO DE PEDRO BERNARDO	Paseo Arturo Duperier, 62	05470	920 38 91 12
PUESTO DE CASAVIEJA	Avda. Constitución, 2	05450	91 867 80 10
PUESTO DE LA ADRADA	Avda. Madrid, 14	05430	91 867 00 36
PUESTO DE SOTILLO DE LA ADRADA	C/ Mártires, 92	05420	91 866 00 30
PUESTO DE MUÑO GALINDO	Avda. Extensión Agraria, 2	05530	920 26 51 33
PUESTO DE PIEDRAHITA	C/ Colonia Gómez Pereira, s/n	05500	920 36 06 22
PUESTO DE CABEZAS DEL VILLAR	C/ Duque Ahumada, 15	05148	920 23 42 03
PUESTO DE MARTÍNEZ	C/ Carretera, 34	05152	920 36 81 52
PUESTO DE LA HORCAJADA	C/ Bejarano, 23	05695	920 36 40 02
PUESTO DE BARCO DE ÁVILA	Avda. Gredos, 2	05600	920 34 20 02

*Estructuras de Coordinación Sociosanitaria*

PUESTO DE NAVARREDONDA DE GREDOS	Avda. Las Nieves, 12	05635	920 34 80 03
PUESTO DE EL TIEMBLO	C/ Mártires del Tiemblo, 39	05270	91 862 50 27
PUESTO DE CEBREROS	Avda. Constitución, 68	05260	91 863 00 06
PUESTO DE EL HOYO DE PINARES	Avda. Juan Carlos I, 4	05250	91 863 90 56
PUESTO DE LAS NAVAS DEL MARQUÉS	Plaza Nueva, 2	05230	91 897 00 09
PUESTO DE EL BARRACO	C/ Paramera, 22	05110	920 28 10 02
PUESTO DE NAVALUENGA	C/ Cañada Chica, 1	05100	920 29 81 15
PUESTO DE BURGOHONDO	C/ Esperanza, 31	05113	920 28 44 03

# DIRECTORIO COMISARÍA DE ÁVILA

**COMISARÍA PROVINCIAL DEL CUERPO NACIONAL DE POLICIA EN ÁVILA**

**Paseo de San Roque, 34**

**05003 – ÁVILA**

**Tlf: 920 35 39 10**

**Correo electrónico: [avila.cp@policia.es](mailto:avila.cp@policia.es)**

**TELÉFONO DE URGENCIAS: 091**



# DIRECTORIO DE LA POLICIA LOCAL DE LA PROVINCIA DE ÁVILA

LOCALIDAD	DIRECCIÓN	C.P.	TELÉFONO
ÁVILA	C/ Molino del Carril, 1	05005	920 35 24 24
ARENAS DE SAN PEDRO	C/ Laguna de Gredos, 17	05400	920 37 00 69
ARÉVALO	Plaza de la Real, 12	05200	920 30 30 91
CANDELEDA	C/ Nueva, 1	05480	920 38 23 68
CEBREROS	Plaza de España, 1	05260	669 86 13 40
BARCO DE ÁVILA	C/ Del Arco, 2	05600	920 34 00 13
HOYO DE PINARES	Plaza de España, 1	05250	669 86 13 40
EL TIEMBLO	Plaza de España, 1	05270	91 862 74 50
LA ADRADA	Plaza de la Igualdad, s/n	05430	670 64 64 64
LAS NAVAS DEL MARQUÉS	C/ Manuel Delgado Barreto, s/n – Casa Consistorial	05230	639 78 37 82
PIEDRALAVES	Plaza de Agapito Eloy Lefler, 2	05440	607 91 00 91
SOTILLO DE LA ADRADA	Plaza de la Concordia, 1	05420	608 00 00 28

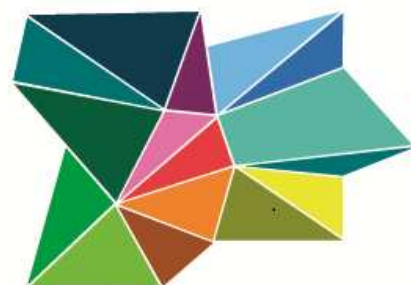

CASTILLA Y LEÓN