

PROYECTO BASICO Y DE EJECUCION
CENTRO DE SALUD
MADRIGAL DE LAS ALTAS TORRES

EXPEDIENTE
Expediente: 046/2018

EMPLAZAMIENTO
Calle Sos del Rey Católico 2.
05220. Madrigal de las Altas Torres - Avila

PROPIEDAD
JUNTA DE CASTILLA Y LEON. CONSEJERIA DE SANIDAD



UTE
Manuel Sánchez Azpeitia.
ARQUITECTO COACYLE 3.148
Mirja Ruipérez Calvo
ARQUITECTO COACYLE 3.043
Juan A. Vaquero Rodríguez
ARQUITECTO COACYLE 3.020

Calle Muro 16, bajo 47004 - Valladolid
T 983 302163
info@geo2arquitectura.com
www.geo2arquitectura.com



PLANO
Estudio Seguridad y Salud

situación	
ESCALA	A3
-	
FECHA	Agosto 2019
-	

ss.01

El presente documento es copia de su original, del que es autor el arquitecto D. Manuel Sánchez Azpeitia, Coacyle 3.148. Su utilización total o parcial, así como su reproducción o cesión a terceros, requerirá la previa autorización expresa de su autor, estando en todo caso prohibida la modificación unilateral del mismo.

ss.02

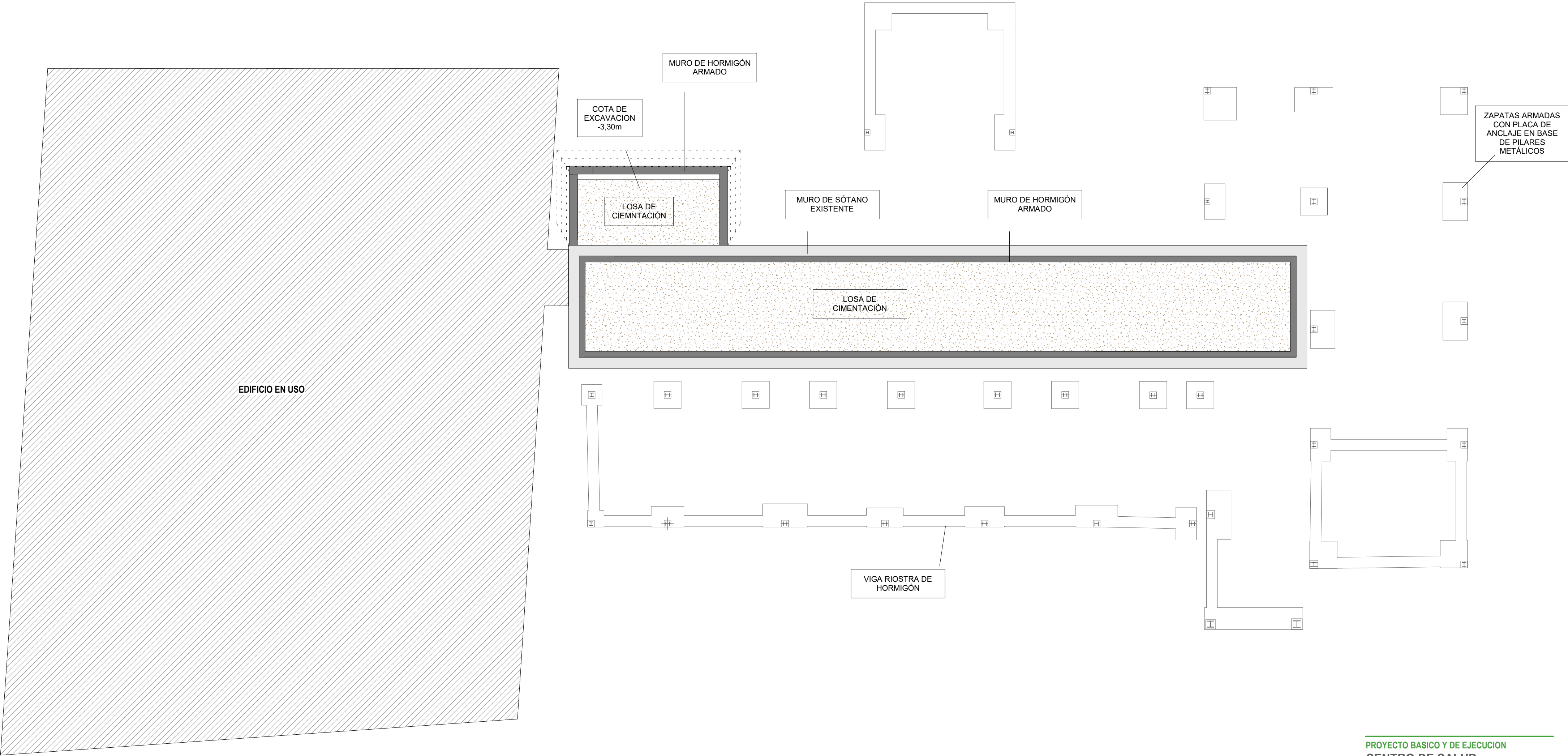

PLANTA SÓTANO COTA -2.87 ESCALA: 1 : 100

- LEYENDA
- 01- MALLAZO O RED HORIZONTAL EN HUECOS DE FORJADO
 - 02- BARANDILLA DE PROTECCION DE ESCALERAS O HUECOS
 - 03- BARANDILLA DE PROTECCION DE FORJADOS
 - 04- REDES DE HORCA
 - 05- ANDAMIO TUBULAR EUROPEO
 - 06- MARQUESINA PROTECCION VIANDANTES

PROYECTO BASICO Y DE EJECUCION
CENTRO DE SALUD
MADRIGAL DE LAS ALTAS TORRES

EXPEDIENTE
Expediente: 046/2018

EMPLAZAMIENTO
Calle Sos del Rey Católico 2.
05220. Madrigal de las Altas Torres - Avila

PROPIEDAD
JUNTA DE CASTILLA Y LEON. CONSEJERIA DE SANIDAD



UTE
Manuel Sánchez Azpettia.
ARQUITECTO COACYLE 3.148
Mirja Ruipérez Calvo
ARQUITECTO COACYLE 3.043
Juan A. Vaquero Rodríguez
ARQUITECTO COACYLE 3.020

Calle Muro 16, bajo 47004 - Valladolid
T 983 302163
info@geo2arquitectura.com
www.geo2arquitectura.com

PLANO
Estudio Seguridad y Salud
Excavaciones y Cimentación. FASE I

ESCALA
1:100 A2
FECHA
Agosto 2019

ss.03

El presente documento es copia de su original, del que son autores los arquitectos D. Manuel Sánchez Azpettia, Colegiado 3.148, D. Mirja Ruipérez Calvo, Colegiada 3.043 y D. Juan Antonio Vaquero Rodríguez, Colegiado 3.020. Su utilización total o parcial, así como su reproducción o modificación, requiere la previa autorización expresa de sus autores, estando en todo caso prohibida la modificación unilateral del mismo.

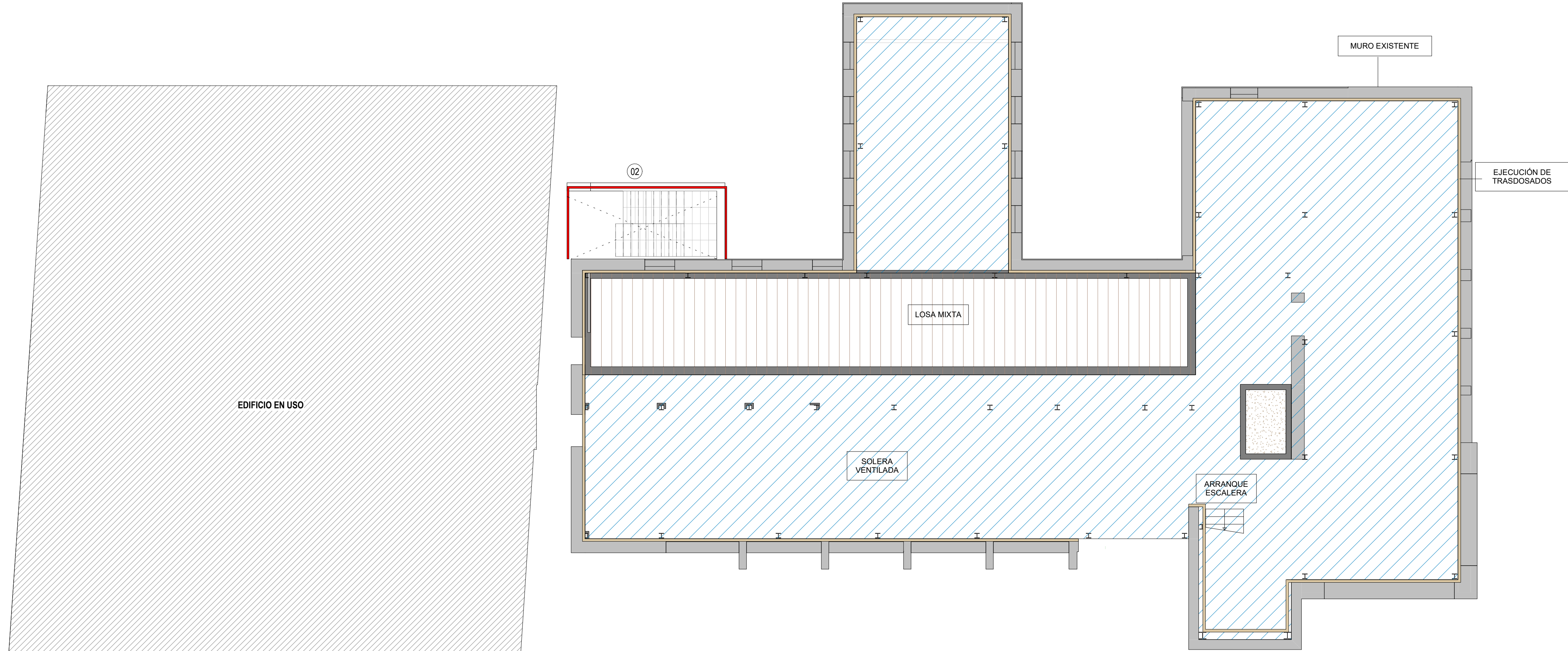

PLANTA BAJA COTA 0,00 ESCALA: 1 : 100

DETALLE BARANDILLA ESCALERA

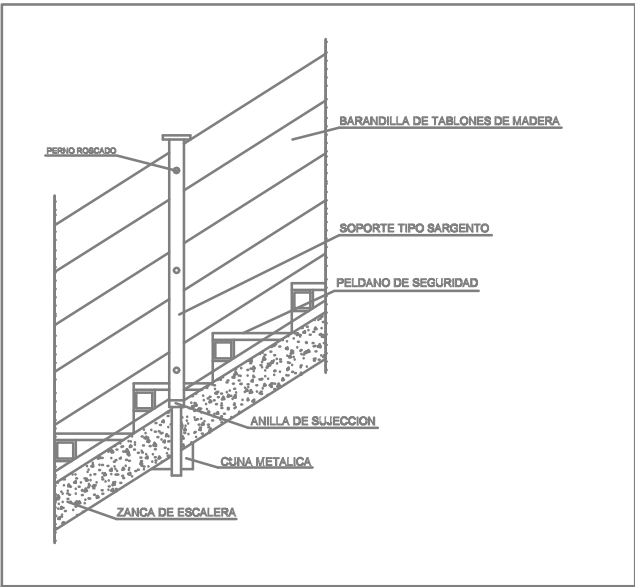

LEYENDA

- 01- MALLAZO O RED HORIZONTAL EN HUECOS DE FORJADO
- 02- BARANDILLA DE PROTECCION DE ESCALERAS O HUECOS
- 03- BARANDILLA DE PROTECCION DE FORJADOS
- 04- REDES DE HORCA
- 05- ANDAMIO TUBULAR EUROPEO
- 06- MARQUESINA PROTECCION VIANDANTES

PROYECTO BASICO Y DE EJECUCION
CENTRO DE SALUD
MADRIGAL DE LAS ALTAS TORRES

EXPEDIENTE
Expediente: 046/2018

EMPLAZAMIENTO
Calle Sos del Rey Católico 2.
05220. Madrigal de las Altas Torres - Avila

PROPIEDAD
JUNTA DE CASTILLA Y LEON. CONSEJERIA DE SANIDAD

 **Junta de Castilla y León**
Consejería de Sanidad

 **Manuel Sánchez Azpetia.**
ARQUITECTO COACYLE 3.148
Mirja Ruipérez Calvo
ARQUITECTO COACYLE 3.043
Juan A. Vaquero Rodríguez
ARQUITECTO COACYLE 3.020

Calle Muro 16, bajo 47004 - Valladolid
T 983 302163
info@geo2arquitectura.com
www.geo2arquitectura.com

PLANO
Estudio Seguridad y Salud

Planta Baja. FASE I

ESCALA
1:100 A2

FECHA
Agosto 2019

El presente documento es copia de su original, del que son autores los arquitectos D. Manuel Sánchez Azpetia, Colegiado 3.148, D. Mirja Ruipérez Calvo, Colegiada 3.043 y D. Juan Antonio Vaquero Rodríguez, Colegiado 3.020. Su utilización total o parcial, así como su reproducción o modificación, requiere la previa autorización expresa de sus autores, estando en todo caso prohibida la modificación unilateral del mismo.

ss.04

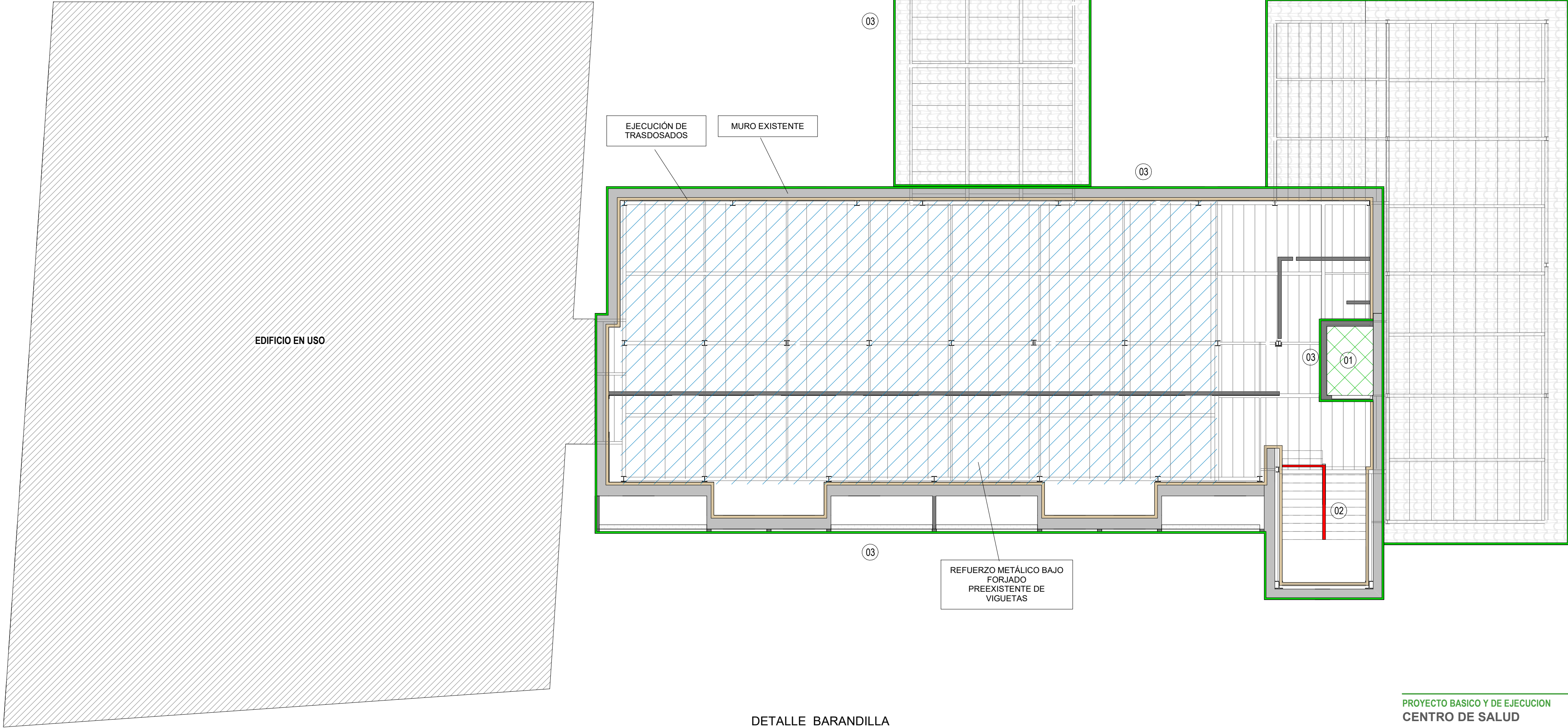

PLANTA PRIMERA COTA +3,87 ESCALA: 1 : 100

DETALLE BARANDILLA

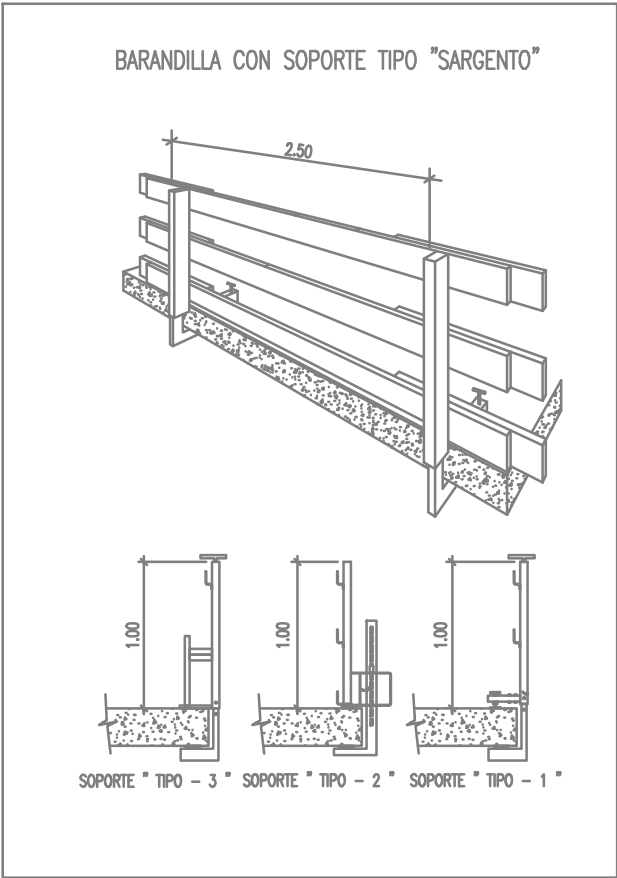

DETALLE BARANDILLA ESCALERA

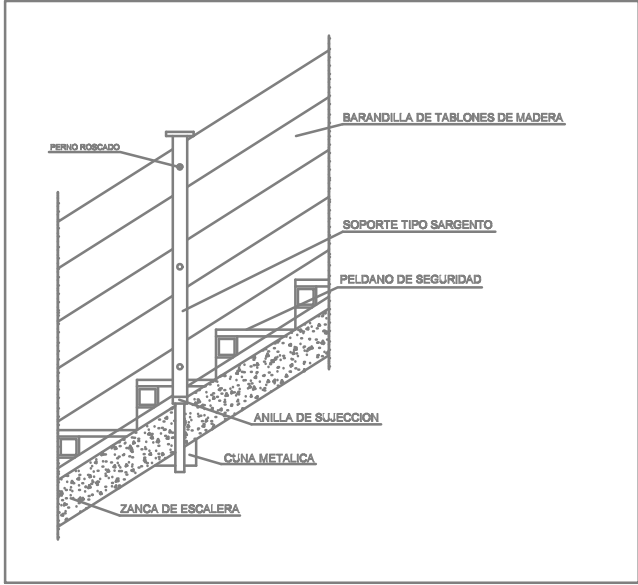

LEYENDA

- 01- MALLAZO O RED HORIZONTAL EN HUECOS DE FORJADO
- 02- BARANDILLA DE PROTECCION DE ESCALERAS O HUECOS
- 03- BARANDILLA DE PROTECCION DE FORJADOS
- 04- REDES DE HORCA
- 05- ANDAMIO TUBULAR EUROPEO
- 06- MARQUESINA PROTECCION VIANDANTES

PROYECTO BASICO Y DE EJECUCION
CENTRO DE SALUD
MADRIGAL DE LAS ALTAS TORRES

EXPEDIENTE
Expediente: 046/2018

EMPLAZAMIENTO
Calle Sos del Rey Católico 2.
05220. Madrigal de las Altas Torres - Avila

PROPIEDAD
JUNTA DE CASTILLA Y LEON. CONSEJERIA DE SANIDAD

Junta de Castilla y León
Consejería de Sanidad

UTE
Manuel Sánchez Azpettia.
ARQUITECTO COACYLE 3.148
Mirja Ruipérez Calvo
ARQUITECTO COACYLE 3.043
Juan A. Vaquero Rodríguez
ARQUITECTO COACYLE 3.020

Calle Muro 16, bajo 47004 - Valladolid
T 983 302165
info@geo2arquitectura.com
www.geo2arquitectura.com

PLAN0
Estudio Seguridad y Salud
Planta Primera. FASE I

ESCALA
1:100 A2

FECHA
Agosto 2019

ss.05

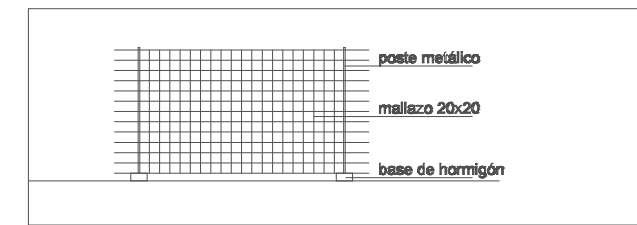
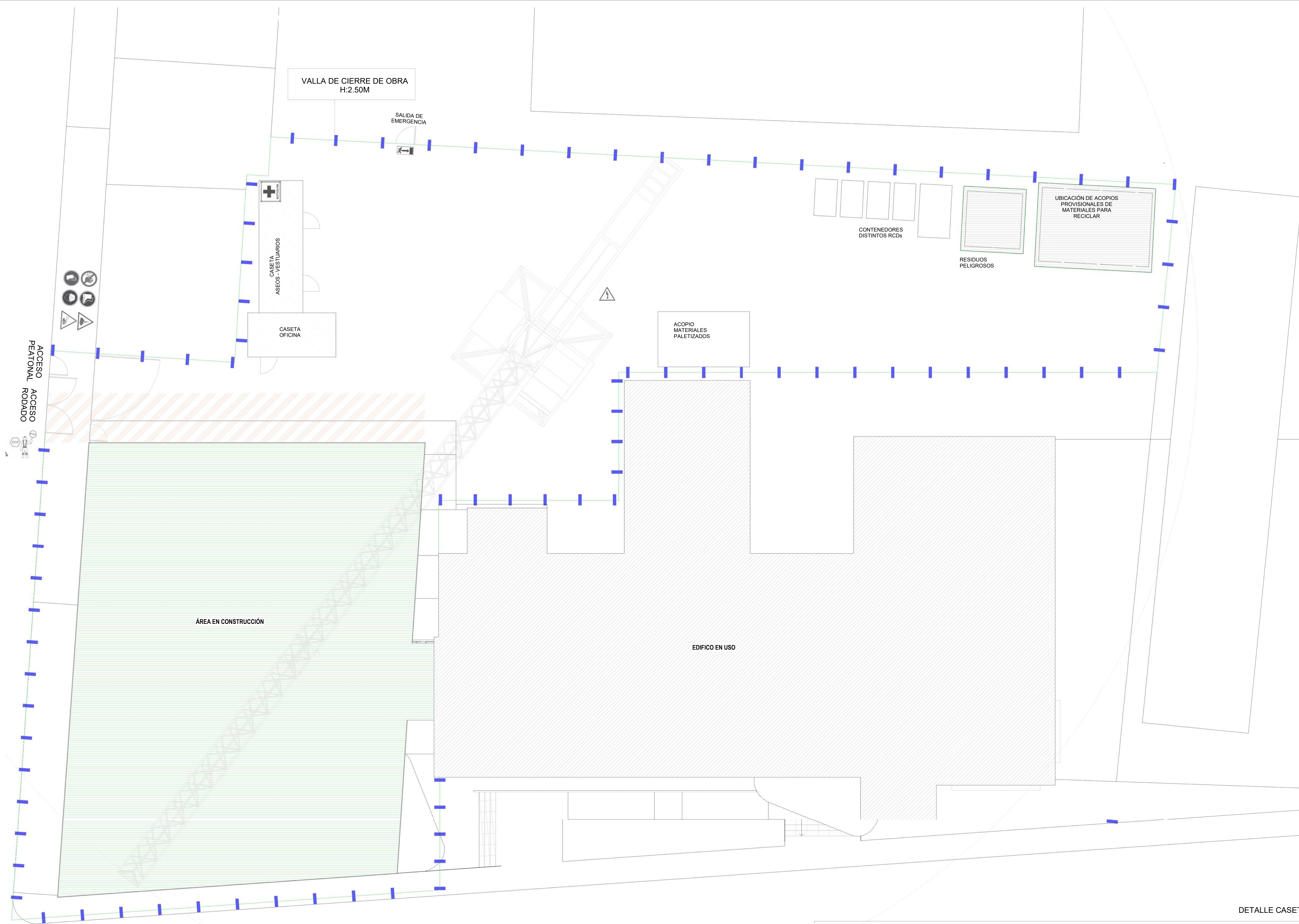

DETALLE CERRAMIENTO DE OBRA

SENALES DE PELIGRO

DESCRIPCIÓN DE LA SEÑAL	SÍMBOLO	COLORES	NOTA DE SEGURIDAD
PRELUDIO DE OBRA		VERDE / NEGRO	
PRELUDIO DE OBRA		VERDE / NEGRO	
PRELUDIO DE OBRA		VERDE / NEGRO	
PRELUDIO DE OBRA		VERDE / NEGRO	
PRELUDIO DE OBRA		VERDE / NEGRO	
PRELUDIO DE OBRA		VERDE / NEGRO	
PRELUDIO DE OBRA		VERDE / NEGRO	
PRELUDIO DE OBRA		VERDE / NEGRO	
PRELUDIO DE OBRA		VERDE / NEGRO	
PRELUDIO DE OBRA		VERDE / NEGRO	
PRELUDIO DE OBRA		VERDE / NEGRO	
PRELUDIO DE OBRA		VERDE / NEGRO	

SEÑAL DE PELIGRO

DESCRIPCIÓN DE LA SEÑAL	SÍMBOLO	COLORES	NOTA DE SEGURIDAD
PRELUDIO DE OBRA		VERDE / NEGRO	
PRELUDIO DE OBRA		VERDE / NEGRO	
PRELUDIO DE OBRA		VERDE / NEGRO	
PRELUDIO DE OBRA		VERDE / NEGRO	
PRELUDIO DE OBRA		VERDE / NEGRO	
PRELUDIO DE OBRA		VERDE / NEGRO	
PRELUDIO DE OBRA		VERDE / NEGRO	
PRELUDIO DE OBRA		VERDE / NEGRO	
PRELUDIO DE OBRA		VERDE / NEGRO	
PRELUDIO DE OBRA		VERDE / NEGRO	
PRELUDIO DE OBRA		VERDE / NEGRO	
PRELUDIO DE OBRA		VERDE / NEGRO	

SEÑAL DE PROHIBICIÓN

DESCRIPCIÓN DE LA SEÑAL	SÍMBOLO	COLORES	NOTA DE SEGURIDAD
PROHIBICIÓN DE PASAR		ROJO / BLANCO	
PROHIBICIÓN DE PASAR		ROJO / BLANCO	
PROHIBICIÓN DE PASAR		ROJO / BLANCO	
PROHIBICIÓN DE PASAR		ROJO / BLANCO	
PROHIBICIÓN DE PASAR		ROJO / BLANCO	
PROHIBICIÓN DE PASAR		ROJO / BLANCO	
PROHIBICIÓN DE PASAR		ROJO / BLANCO	
PROHIBICIÓN DE PASAR		ROJO / BLANCO	
PROHIBICIÓN DE PASAR		ROJO / BLANCO	
PROHIBICIÓN DE PASAR		ROJO / BLANCO	
PROHIBICIÓN DE PASAR		ROJO / BLANCO	
PROHIBICIÓN DE PASAR		ROJO / BLANCO	

SENALES DE PELIGRO

DESCRIPCIÓN DE LA SEÑAL	SÍMBOLO	COLORES	NOTA DE SEGURIDAD
PRELUDIO DE OBRA		VERDE / NEGRO	
PRELUDIO DE OBRA		VERDE / NEGRO	
PRELUDIO DE OBRA		VERDE / NEGRO	
PRELUDIO DE OBRA		VERDE / NEGRO	
PRELUDIO DE OBRA		VERDE / NEGRO	
PRELUDIO DE OBRA		VERDE / NEGRO	
PRELUDIO DE OBRA		VERDE / NEGRO	
PRELUDIO DE OBRA		VERDE / NEGRO	
PRELUDIO DE OBRA		VERDE / NEGRO	
PRELUDIO DE OBRA		VERDE / NEGRO	
PRELUDIO DE OBRA		VERDE / NEGRO	
PRELUDIO DE OBRA		VERDE / NEGRO	

SEÑAL DE PROHIBICIÓN

DESCRIPCIÓN DE LA SEÑAL	SÍMBOLO	COLORES	NOTA DE SEGURIDAD
PROHIBICIÓN DE PASAR		ROJO / BLANCO	
PROHIBICIÓN DE PASAR		ROJO / BLANCO	
PROHIBICIÓN DE PASAR		ROJO / BLANCO	
PROHIBICIÓN DE PASAR		ROJO / BLANCO	
PROHIBICIÓN DE PASAR		ROJO / BLANCO	
PROHIBICIÓN DE PASAR		ROJO / BLANCO	
PROHIBICIÓN DE PASAR		ROJO / BLANCO	
PROHIBICIÓN DE PASAR		ROJO / BLANCO	
PROHIBICIÓN DE PASAR		ROJO / BLANCO	
PROHIBICIÓN DE PASAR		ROJO / BLANCO	
PROHIBICIÓN DE PASAR		ROJO / BLANCO	
PROHIBICIÓN DE PASAR		ROJO / BLANCO	

SENALES DE PROHIBICIÓN

DESCRIPCIÓN DE LA SEÑAL	SÍMBOLO	COLORES	NOTA DE SEGURIDAD
PROHIBICIÓN DE PASAR		ROJO / BLANCO	
PROHIBICIÓN DE PASAR		ROJO / BLANCO	
PROHIBICIÓN DE PASAR		ROJO / BLANCO	
PROHIBICIÓN DE PASAR		ROJO / BLANCO	
PROHIBICIÓN DE PASAR		ROJO / BLANCO	
PROHIBICIÓN DE PASAR		ROJO / BLANCO	
PROHIBICIÓN DE PASAR		ROJO / BLANCO	
PROHIBICIÓN DE PASAR		ROJO / BLANCO	
PROHIBICIÓN DE PASAR		ROJO / BLANCO	
PROHIBICIÓN DE PASAR		ROJO / BLANCO	
PROHIBICIÓN DE PASAR		ROJO / BLANCO	
PROHIBICIÓN DE PASAR		ROJO / BLANCO	

TOPE DE RETROCESO

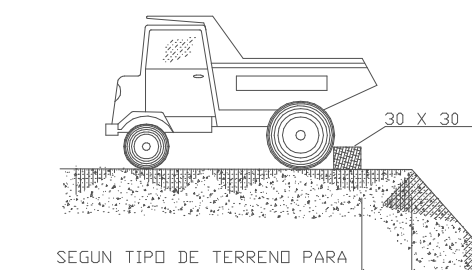

DETALLE CASETAS E_150

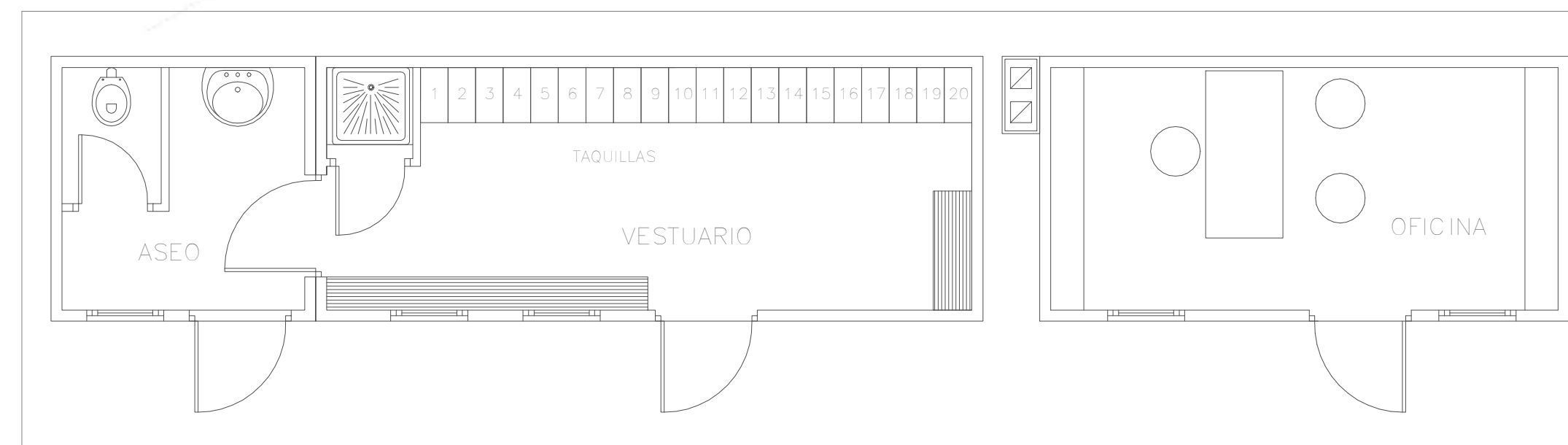

PROYECTO BASICO Y DE EJECUCION
CENTRO DE SALUD
MADRIGAL DE LAS ALTAS TORRES

EXPEDIENTE
Expediente: 046/2018

EMPLAZAMIENTO
Calle Srs del Rey Católico 2,
05220: Madrigal de las Altas Torres - Avila

PROPIEDAD
JUNTA DE CASTILLA Y LEÓN. CONSEJERÍA DE SANIDAD

Manuel Sánchez Azpeltia,
ARQUITECTO COACYLE 3.148
Mirja Rupérez Calvo,
ARQUITECTO COACYLE 3.043
Juan A. Viqueiro Rodríguez,
ARQUITECTO COACYLE 3.020

PLANO
Estudio Seguridad y Salud
Implantación: FASE II

ESCALA
1:150 A1

FECHA
Agosto 2019

ss.07

Geot2

Geot2

Geot2

Geot2

Geot2

Geot2

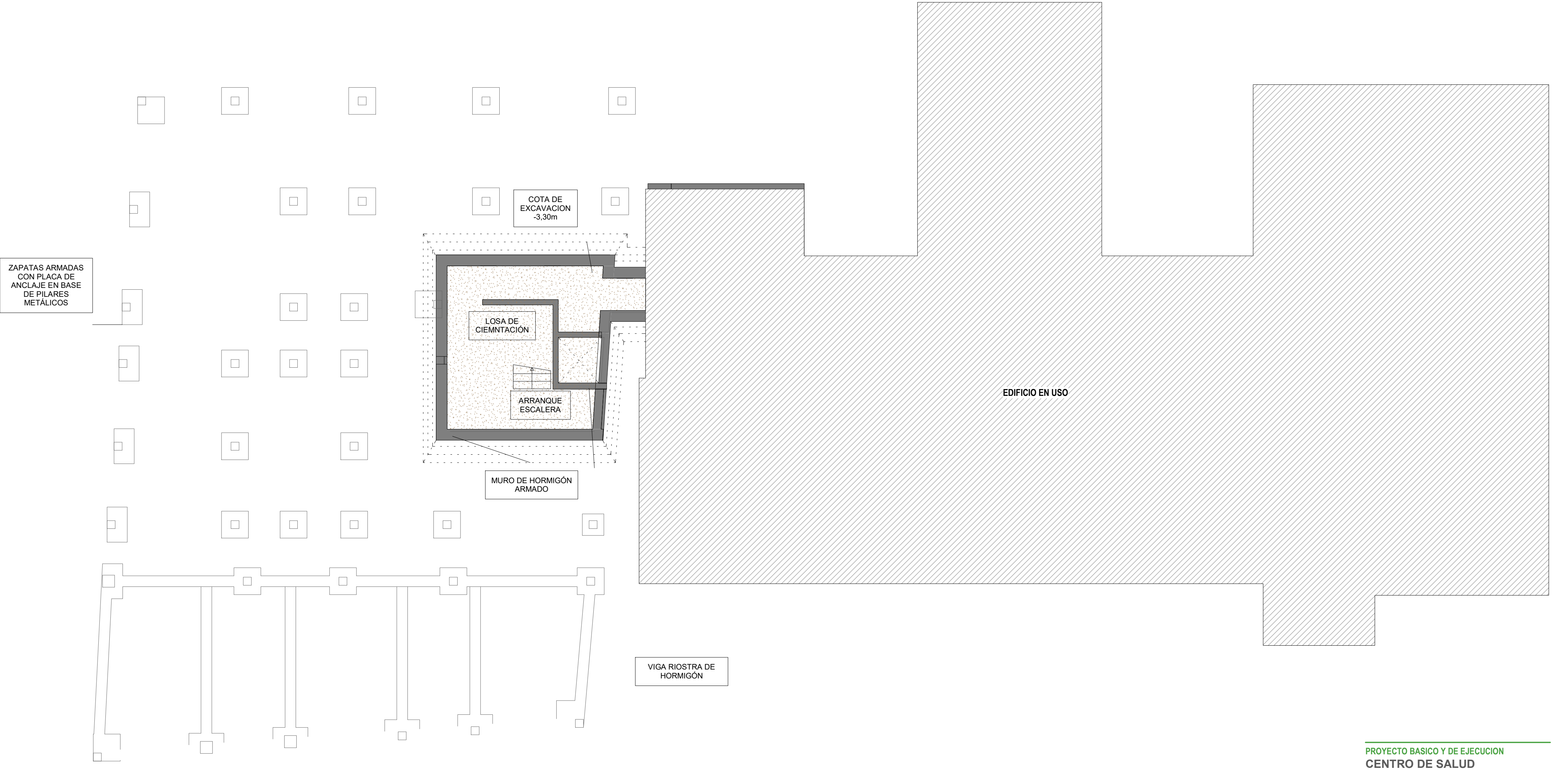

PLANTA SÓTANO COTA -2.87 ESCALA: 1 : 100

LEYENDA

- 01- MALLAZO O RED HORIZONTAL EN HUECOS DE FORJADO
- 02- BARANDILLA DE PROTECCION DE ESCALERAS O HUECOS
- 03- BARANDILLA DE PROTECCION DE FORJADOS
- 04- REDES DE HORCA
- 05- ANDAMIO TUBULAR EUROPEO
- 06- MARQUESINA PROTECCION VIANDANTES

PROYECTO BASICO Y DE EJECUCION
CENTRO DE SALUD
MADRIGAL DE LAS ALTAS TORRES

EXPEDIENTE
Expediente: 046/2018

EMPLAZAMIENTO
Calle Sos del Rey Católico 2.
05220. Madrigal de las Altas Torres - Avila

PROPIEDAD
JUNTA DE CASTILLA Y LEON. CONSEJERIA DE SANIDAD



UTE
Manuel Sánchez Azpeitia.
ARQUITECTO COACYLE 3.148
Mirja Ruipérez Calvo
ARQUITECTO COACYLE 3.043
Juan A. Vaquero Rodríguez
ARQUITECTO COACYLE 3.020

Calle Muro 16, bajo 47004 - Valladolid
T 983 302163
info@geo2arquitectura.com
www.geo2arquitectura.com

PLANO
Estudio Seguridad y Salud
Excavaciones y Cimentación. FASE II

ESCALA
1:100 A2
FECHA
Agosto 2019

ss.08

El presente documento es copia de su original, del que son autores los arquitectos D. Manuel Sánchez Azpeitia, Colegiado 3.148, D. Mirja Ruipérez Calvo, Colegiada 3.043 y D. Juan Antonio Vaquero Rodríguez, Colegiado 3.020. Su utilización total o parcial, así como su reproducción o modificación, requerirá la previa autorización expresa de sus autores, estando en todo caso prohibida la modificación unilateral del mismo.

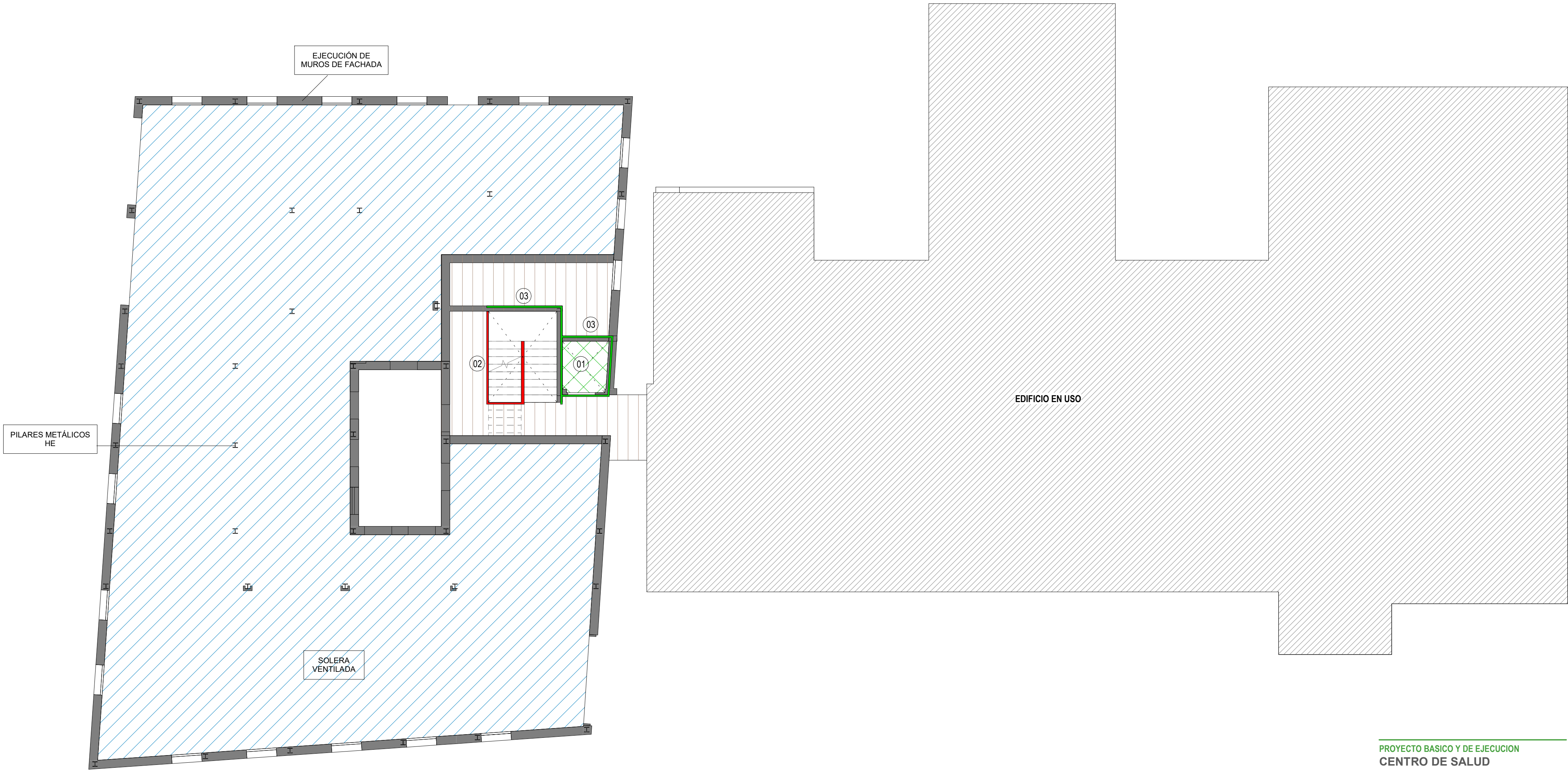

PLANTA BAJA COTA 0,00 ESCALA: 1 : 100

DETALLE BARANDILLA ESCALERA

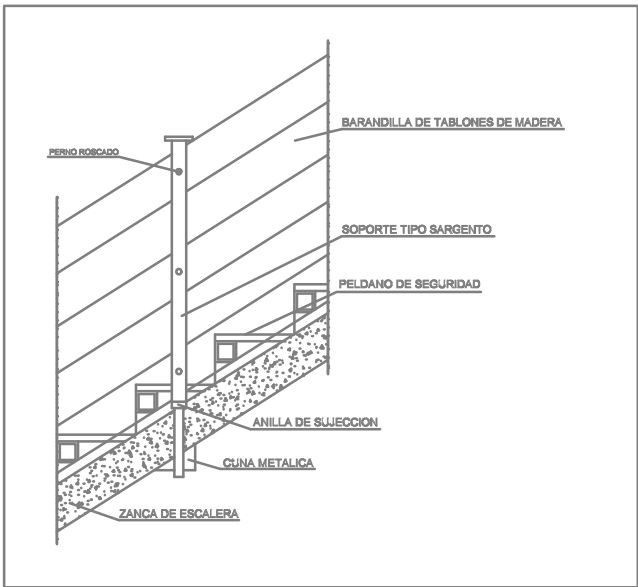

LEYENDA

- 01- MALLAZO O RED HORIZONTAL EN HUECOS DE FORJADO
- 02- BARANDILLA DE PROTECCION DE ESCALERAS O HUECOS
- 03- BARANDILLA DE PROTECCION DE FORJADOS
- 04- REDES DE HORCA
- 05- ANDAMIO TUBULAR EUROPEO
- 06- MARQUESINA PROTECCION VIANDANTES

PROYECTO BASICO Y DE EJECUCION
CENTRO DE SALUD
MADRIGAL DE LAS ALTAS TORRES

EXPEDIENTE
Expediente: 046/2018

EMPLAZAMIENTO
Calle Sos del Rey Católico 2.
05220. Madrigal de las Altas Torres - Avila

PROPIEDAD
JUNTA DE CASTILLA Y LEON. CONSEJERIA DE SANIDAD



UTE
Manuel Sánchez Azpeitia.
ARQUITECTO COACYLE 3.148
Mirja Ruipérez Calvo
ARQUITECTO COACYLE 3.043
Juan A. Vaquero Rodríguez
ARQUITECTO COACYLE 3.020

Calle Muro 16, bajo 47004 - Valladolid
T 983 302163
info@geo2arquitectura.com
www.geo2arquitectura.com

PLANO
Estudio Seguridad y Salud
Planta Baja. FASE II

ESCALA
1:100 A2

FECHA
Agosto 2019

ss.09

El presente documento es copia de su original, del que son autores los arquitectos D. Manuel Sánchez Azpeitia, Colegiado 3.148, D. Mirja Ruipérez Calvo, Colegiada 3.043 y D. Juan Antonio Vaquero Rodríguez, Colegiado 3.020. Su utilización total o parcial, sin consentimiento escrito de sus autores, quedará sujeta a las sanciones establecidas en la Ley de Propiedad Intelectual.

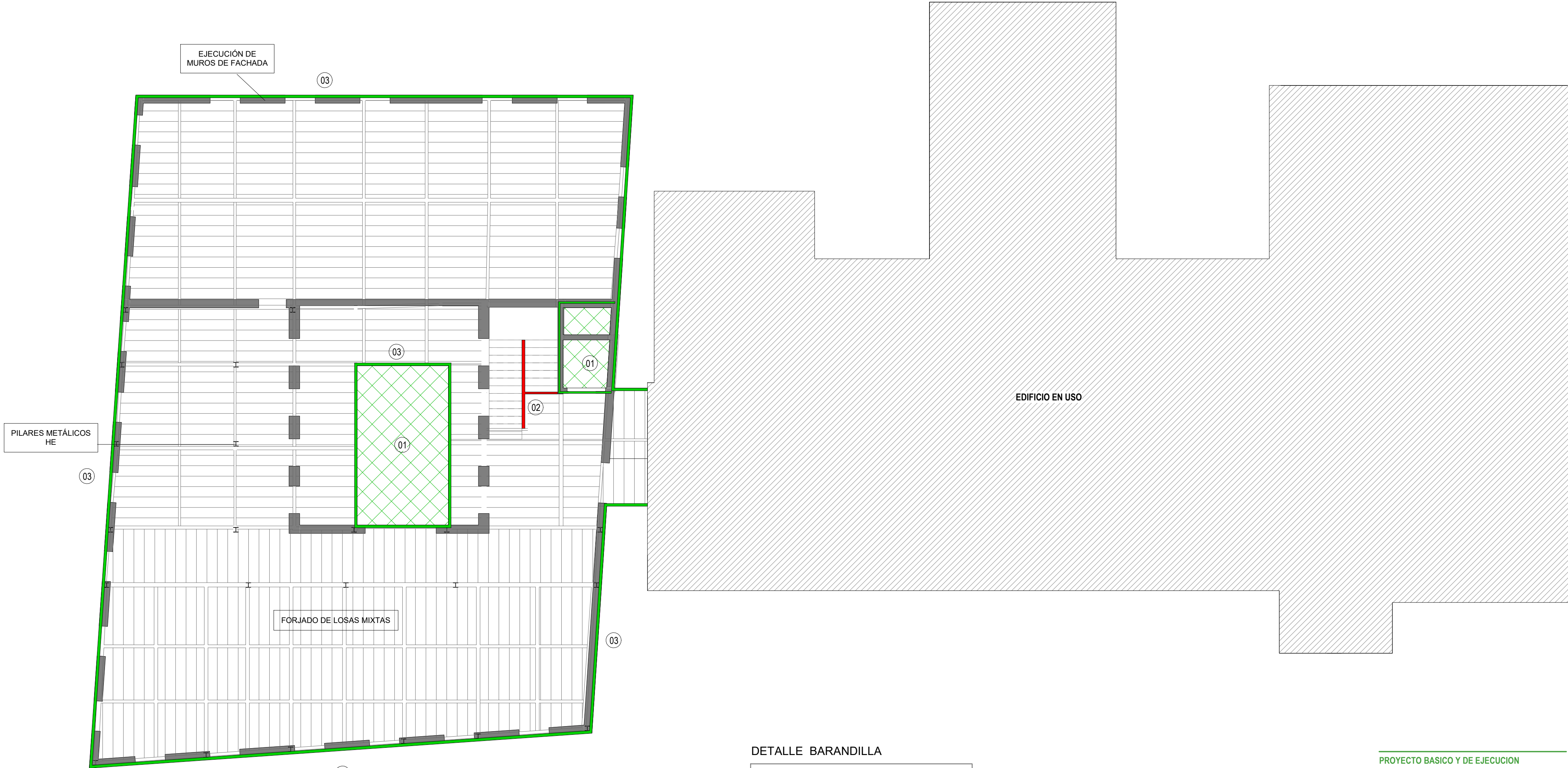

PLANTA PRIMERA

COTA +3,87

ESCALA: 1 : 100

DETALLE BARANDILLA

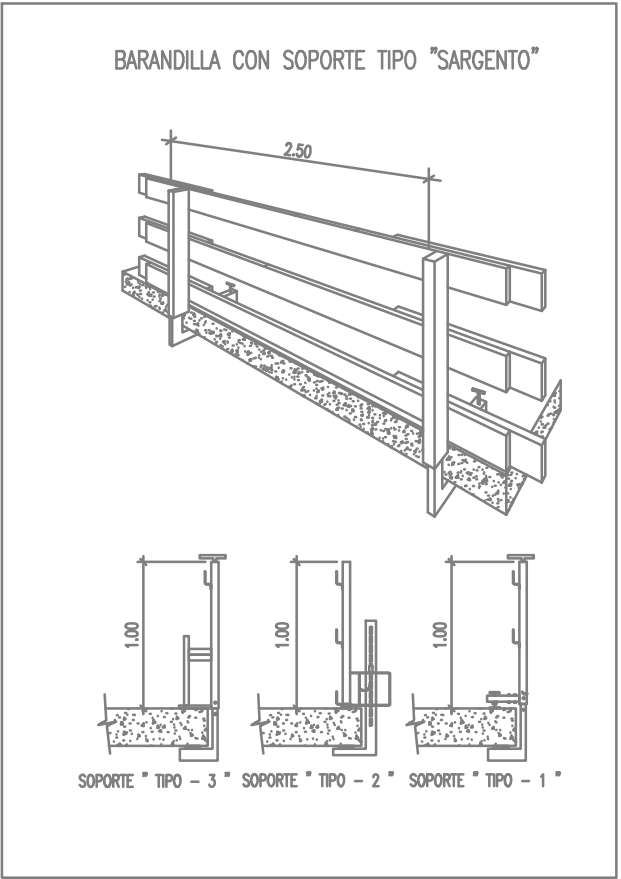

DETALLE BARANDILLA ESCALERA

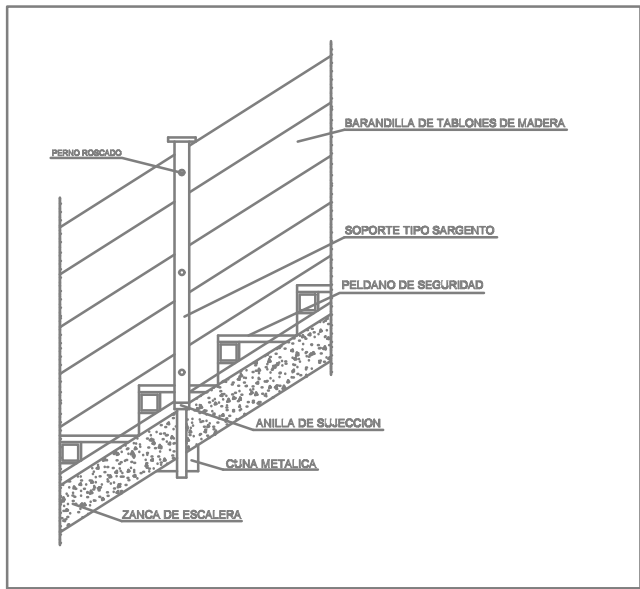

LEYENDA

- 01- MALLAZO O RED HORIZONTAL EN HUECOS DE FORJADO
- 02- BARANDILLA DE PROTECCION DE ESCALERAS O HUECOS
- 03- BARANDILLA DE PROTECCION DE FORJADOS
- 04- REDES DE HORCA
- 05- ANDAMIO TUBULAR EUROPEO
- 06- MARQUESINA PROTECCION VIANDANTES

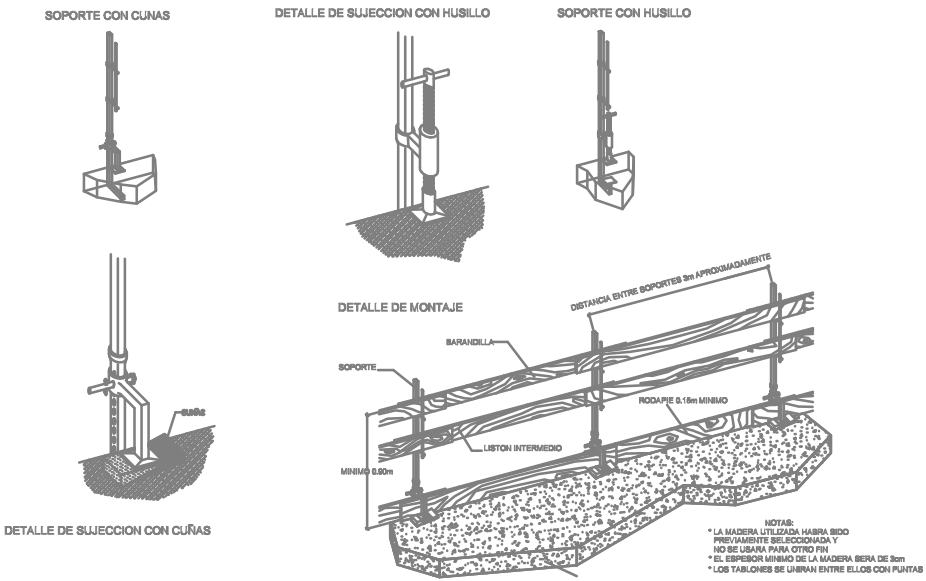

PROYECTO BASICO Y DE EJECUCION
CENTRO DE SALUD
MADRIGAL DE LAS ALTAS TORRES

EXPEDIENTE
Expediente: 046/2018

EMPLAZAMIENTO
Calle Sos del Rey Católico 2.
05220. Madrigal de las Altas Torres - Avila

PROPIEDAD
JUNTA DE CASTILLA Y LEON. CONSEJERIA DE SANIDAD

Manuel Sánchez Azpettia.
ARQUITECTO COACYLE 3.148
Mirja Ruipérez Calvo
ARQUITECTO COACYLE 3.043
Juan A. Vaquero Rodríguez
ARQUITECTO COACYLE 3.020

Calle Muro 16, bajo 47004 - Valladolid
T 983 302163
info@geo2arquitectura.com
www.geo2arquitectura.com

Estudio Seguridad y Salud
Planta Primera. FASE II

ESCALA
1:100 A2

FECHA
Agosto 2019

ss.10

El presente documento es copia de su original, del que son autores los arquitectos D. Manuel Sánchez Azpettia, Colegiado 3.148, D. Mirja Ruipérez Calvo, Colegiada 3.043 y D. Juan Antonio Vaquero Rodríguez, Colegiado 3.020. Su utilización total o parcial, sin consentimiento escrito de los autores, quedará sujeta a la previa autorización expresa de sus autores, estando en todo caso prohibida la modificación sustancial del mismo.

[illegible]

BARANDILLA CON SOPORTE TIPO "SARGENTO"

2.50

1.00

1.00

1.00

SOPORTE " TIPO - 3 " SOPORTE " TIPO - 2 " SOPORTE " TIPO - 1 "

El presente documento es copia de su original, del que son autores los arquitectos D. Manuel Sánchez Apellániz, Coacyle 3.148, D. Mijia Ruizpérez Calvo, Coacyle 3.043 y D. Juan Antonio Vaqueró Rodríguez, Coacyle 3.020. Su utilización total o parcial, así como su reproducción o cesión a terceros, requerirá la previa autorización expresa de sus autores, estando en todo caso prohibida la modificación unilateral del mismo.

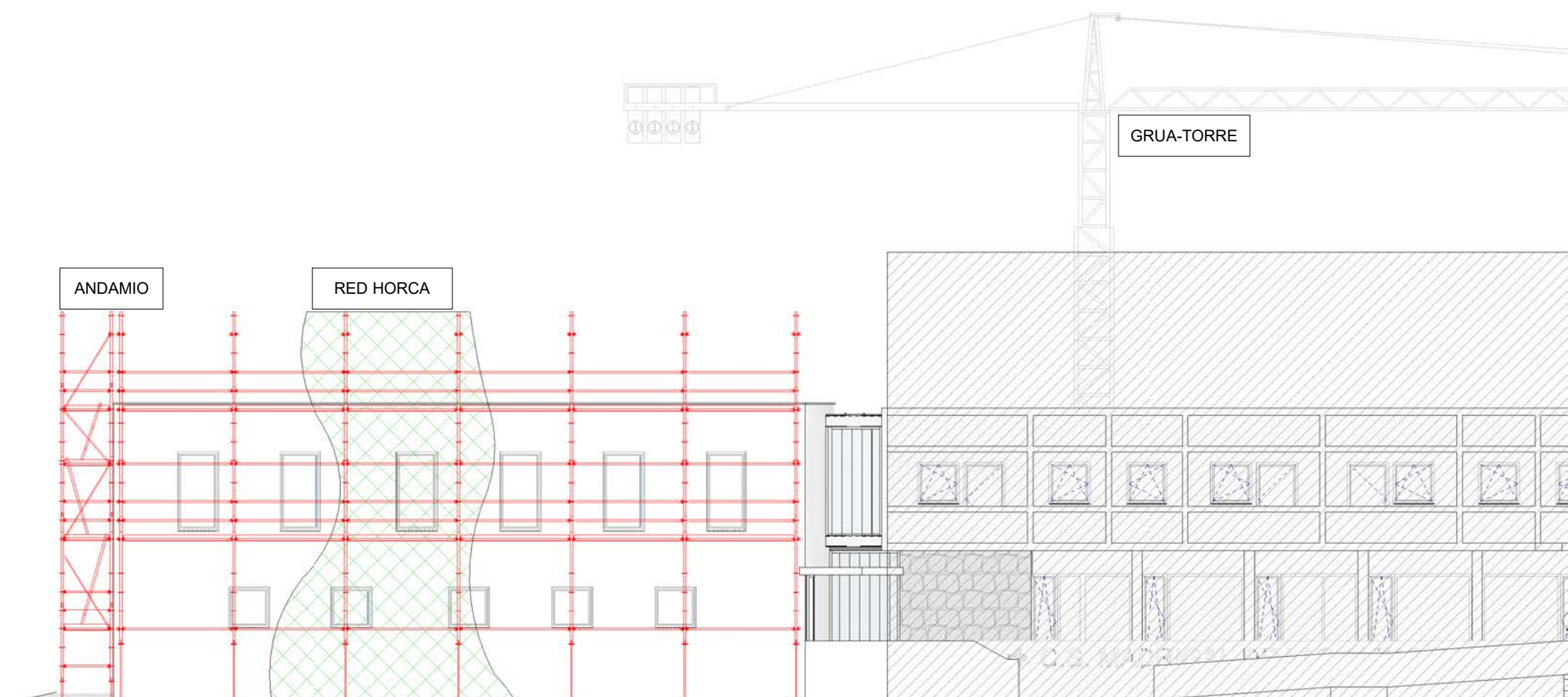
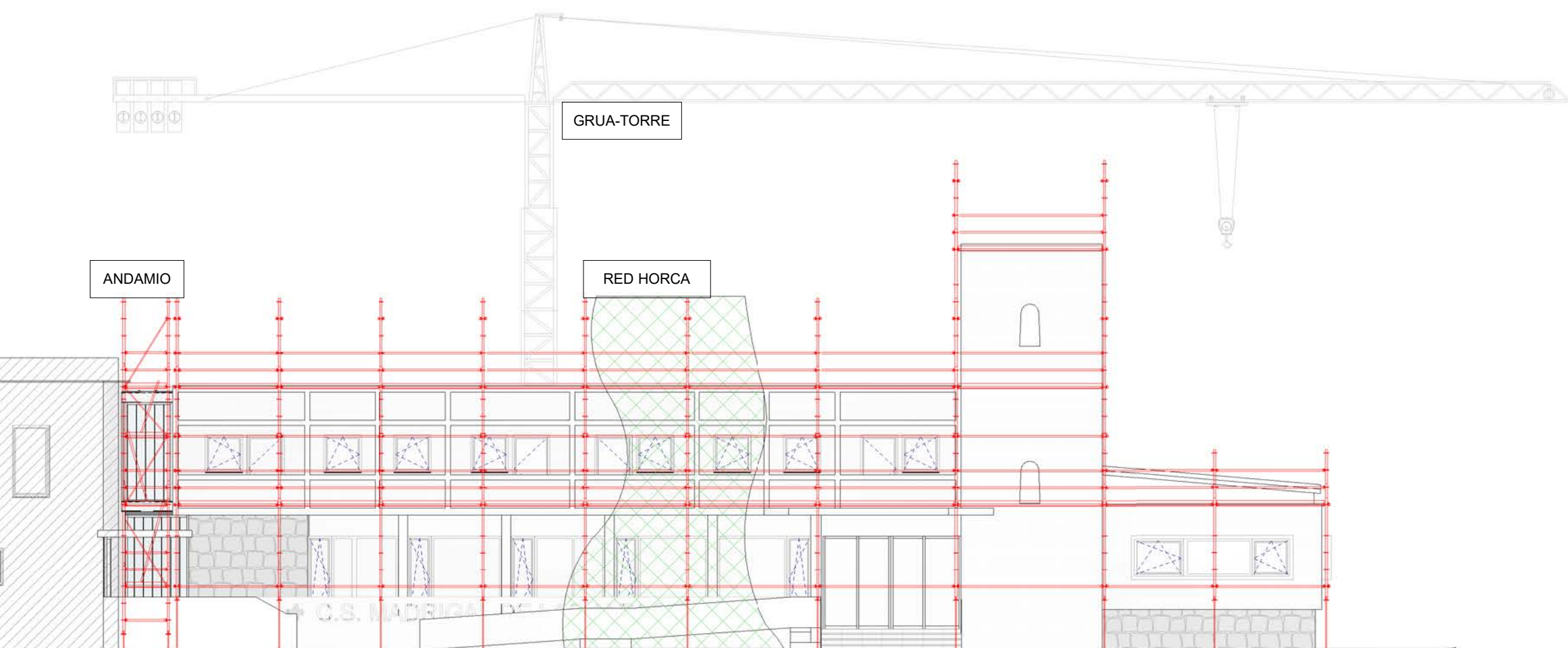

ALZADO SUR. FASE II

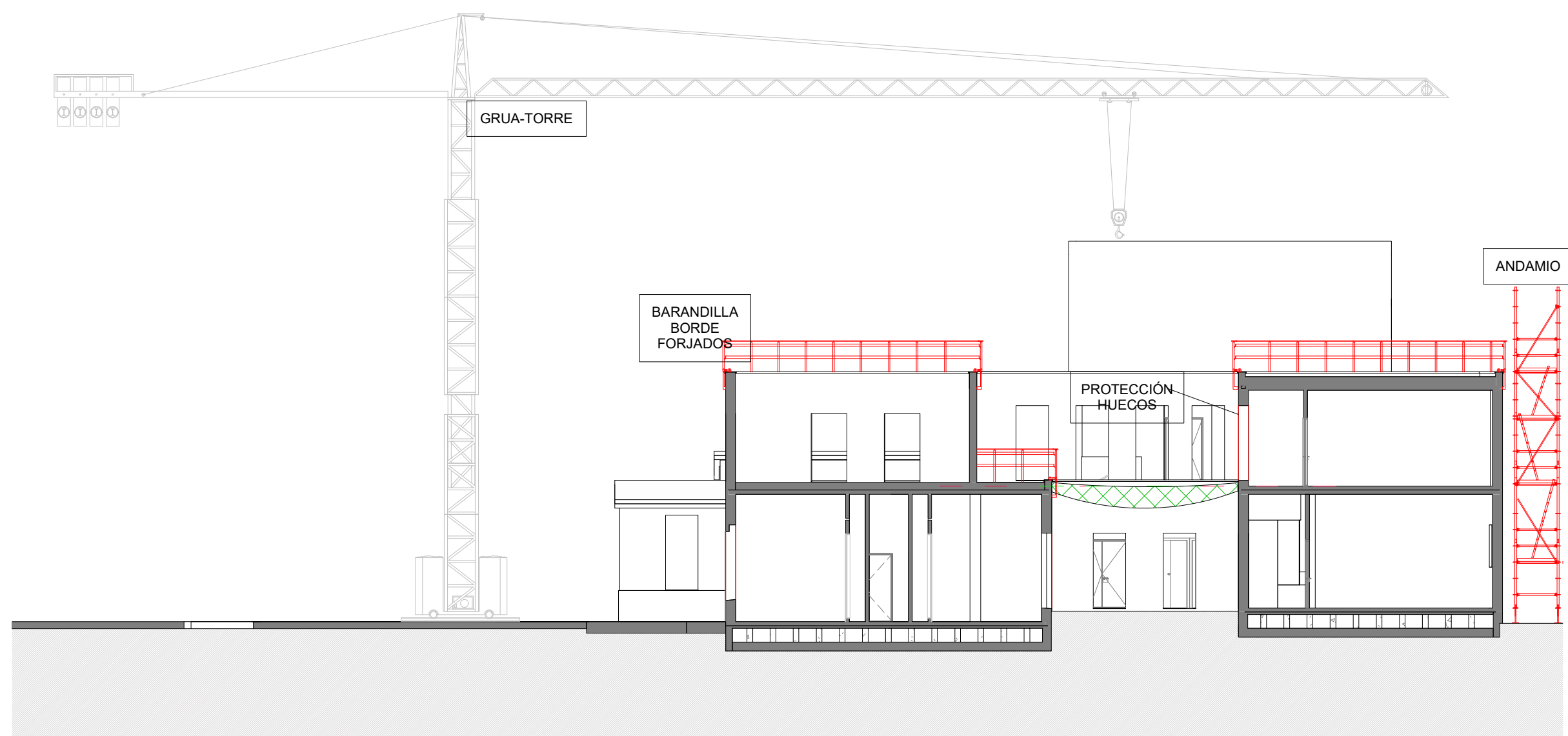
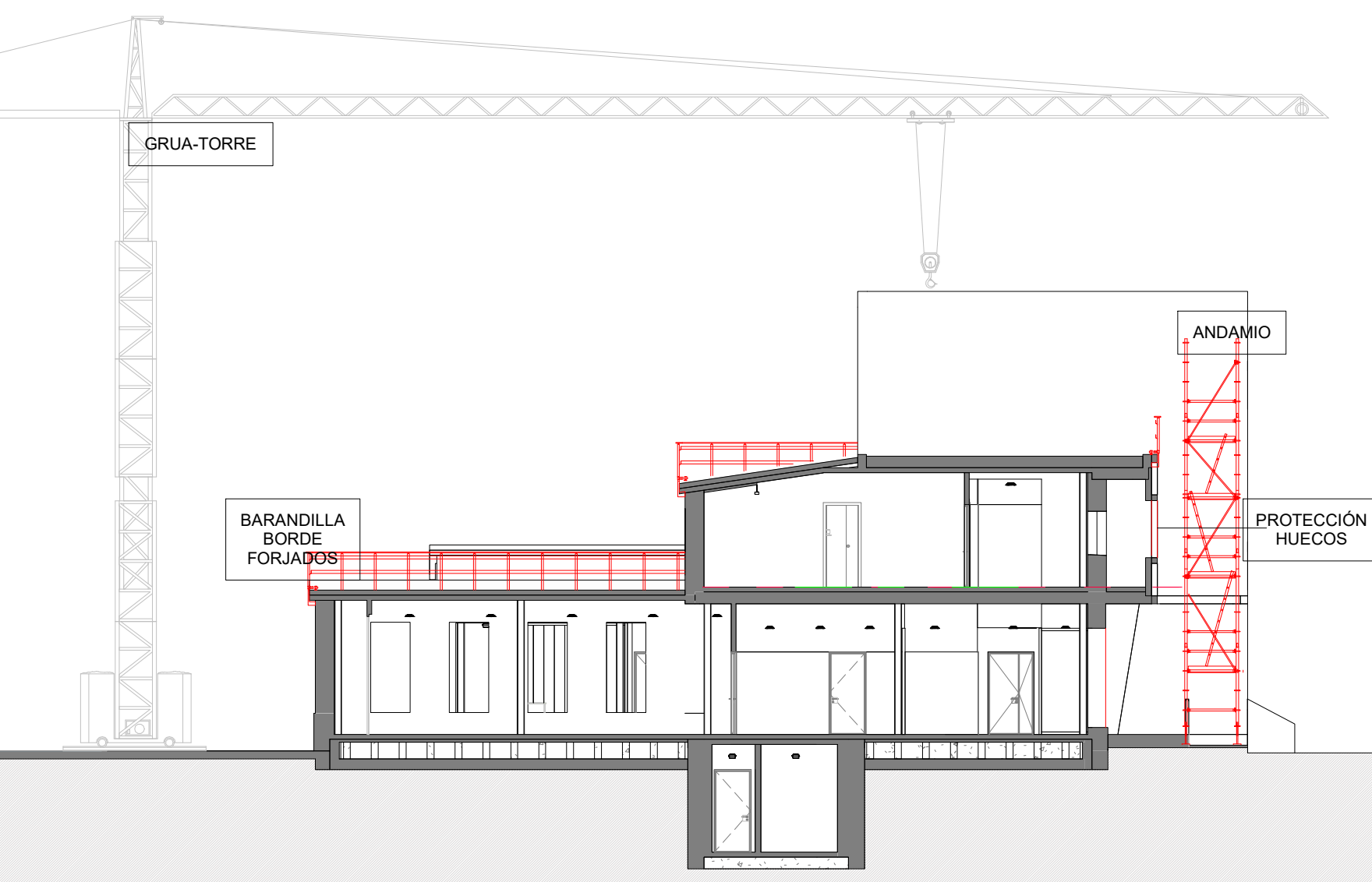

SECCION TRANSVERSAL FASE II

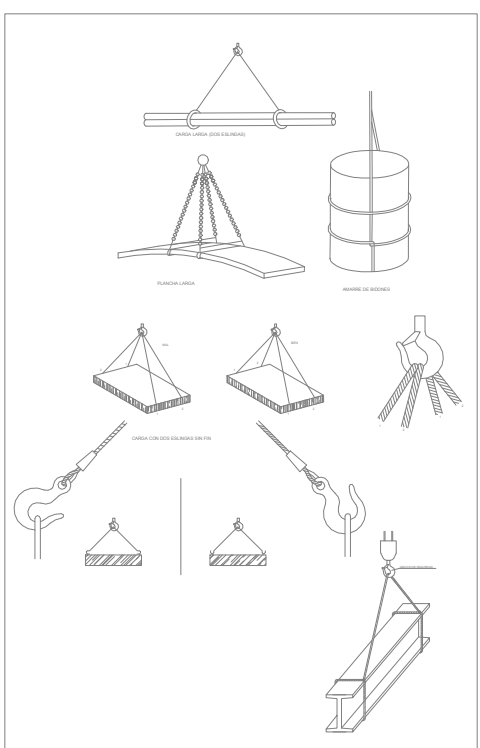
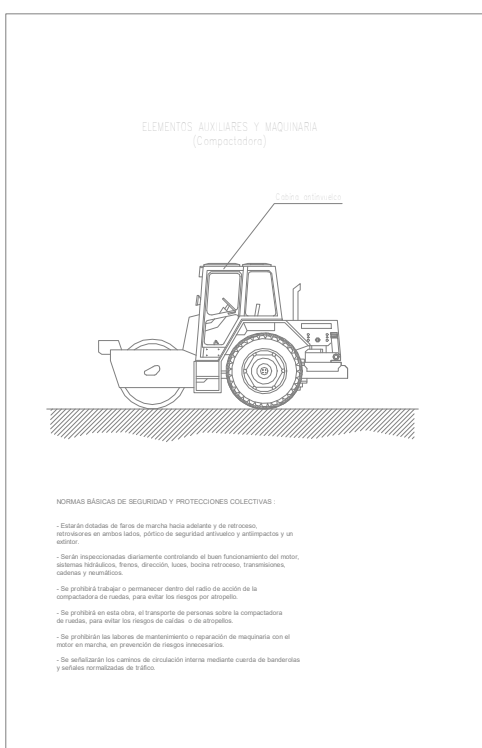
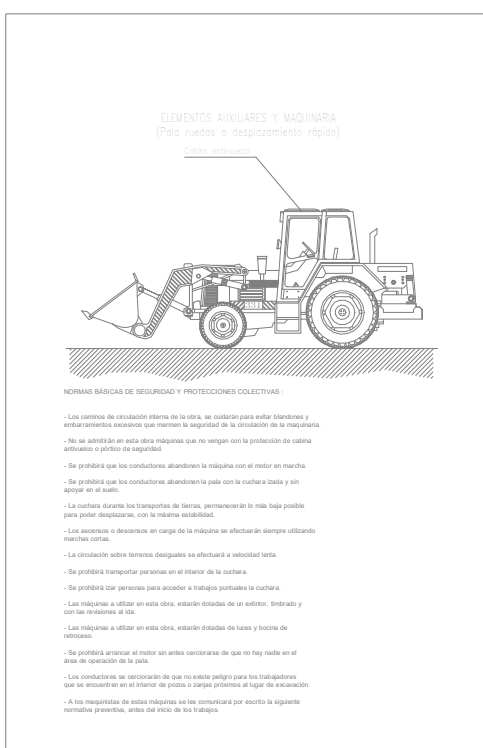
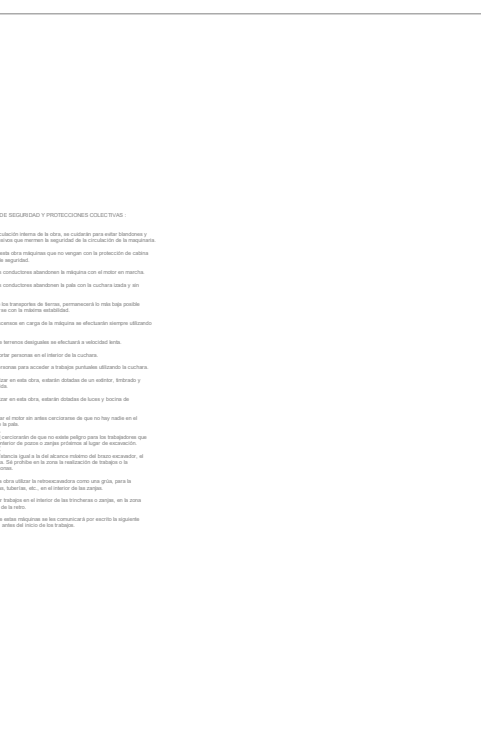
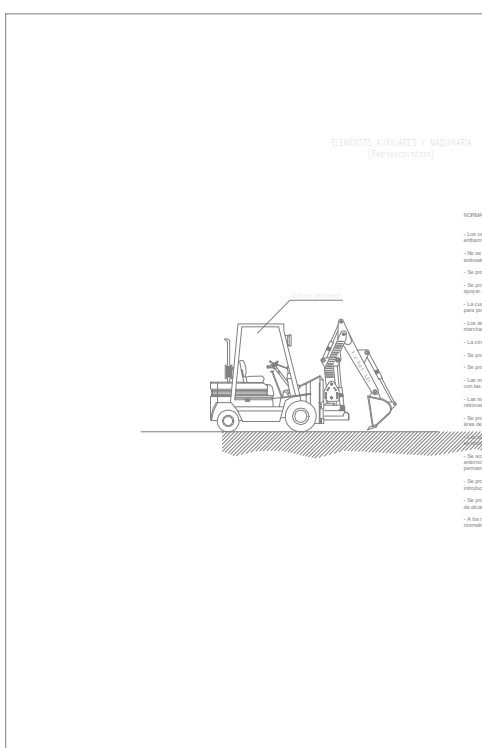
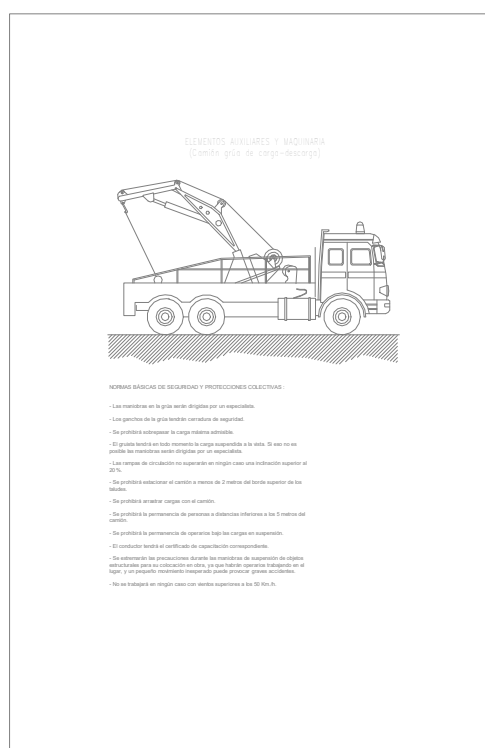
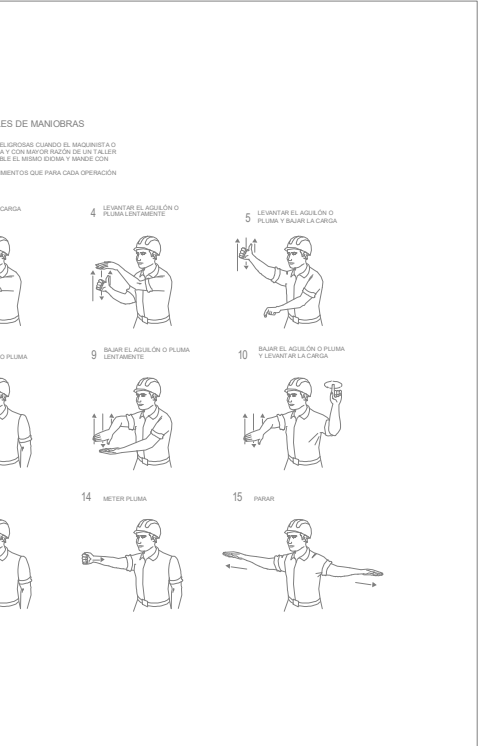
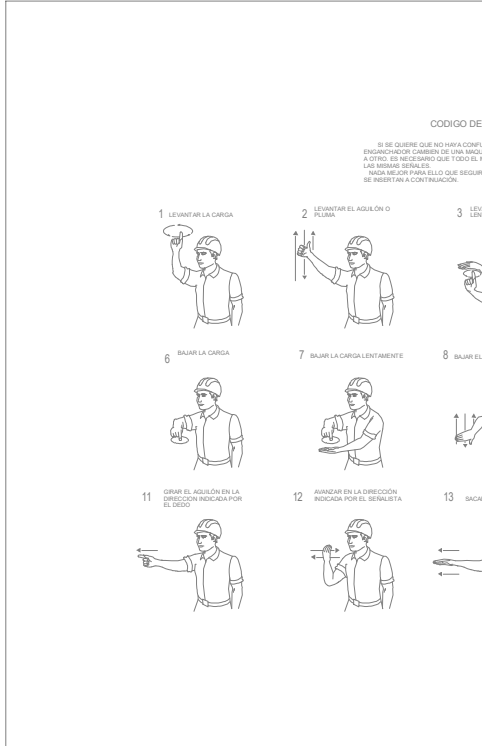
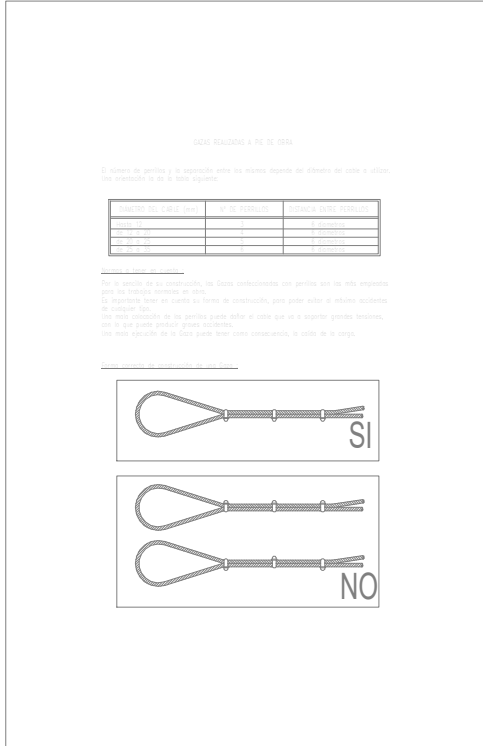
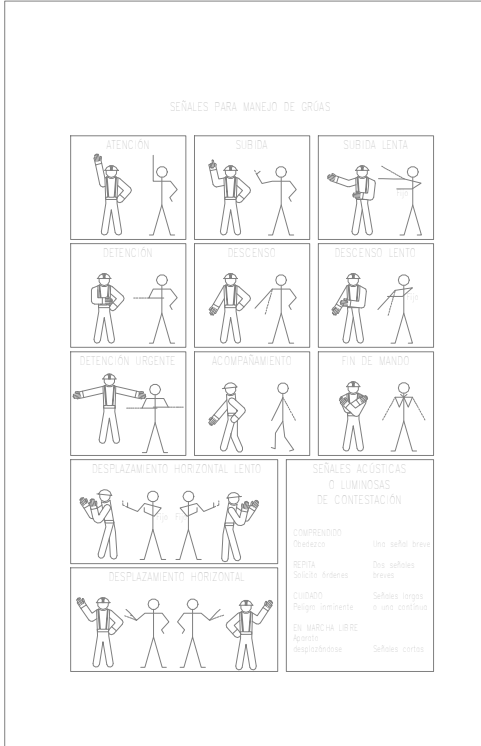
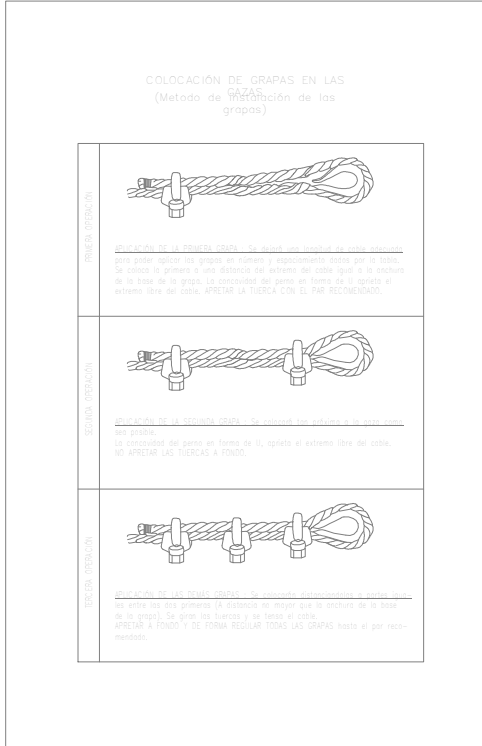
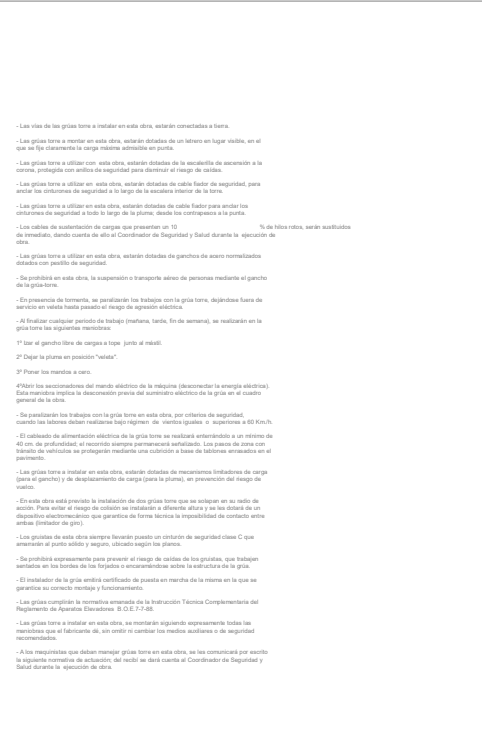
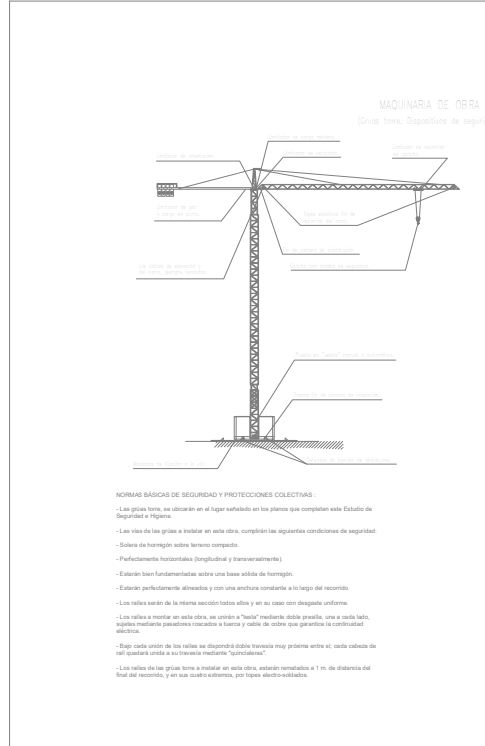
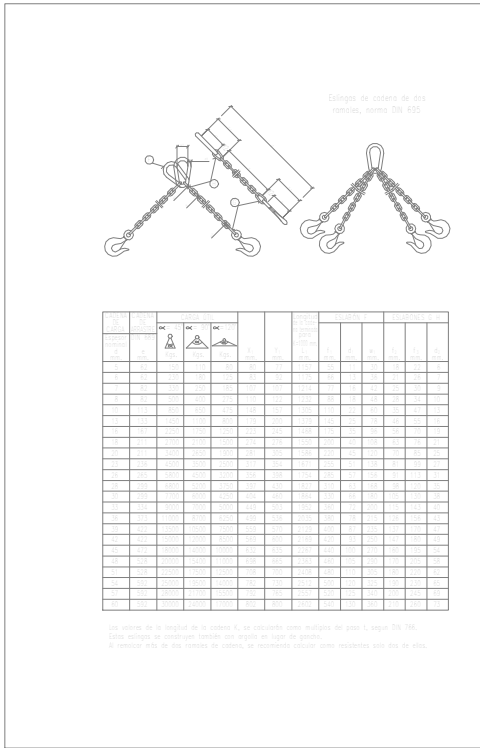
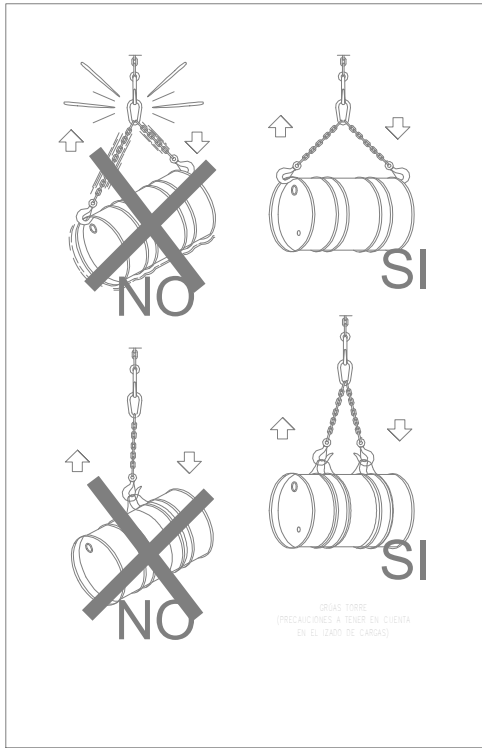
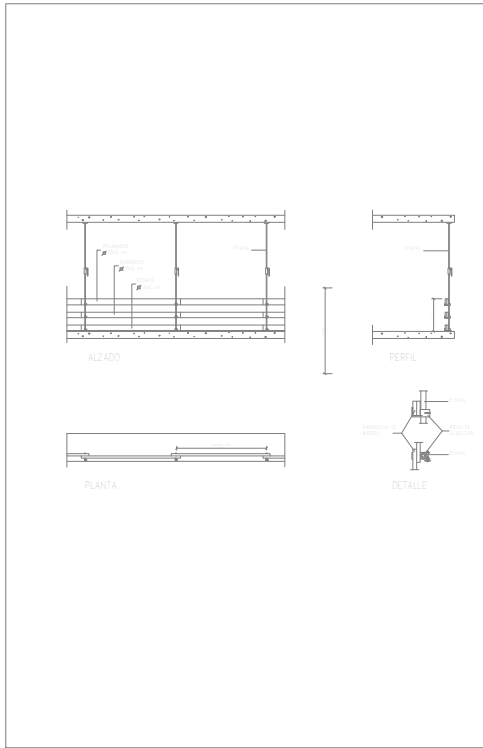
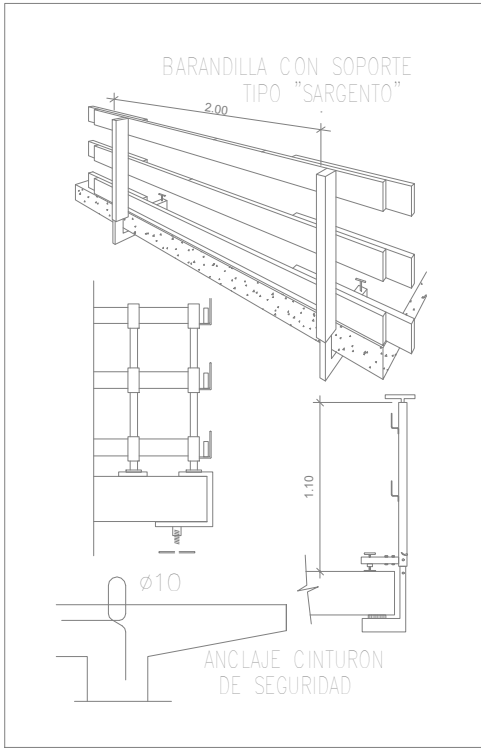
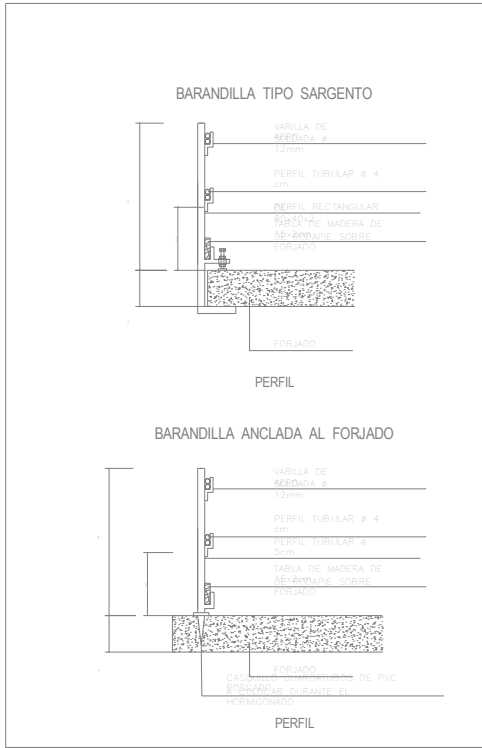
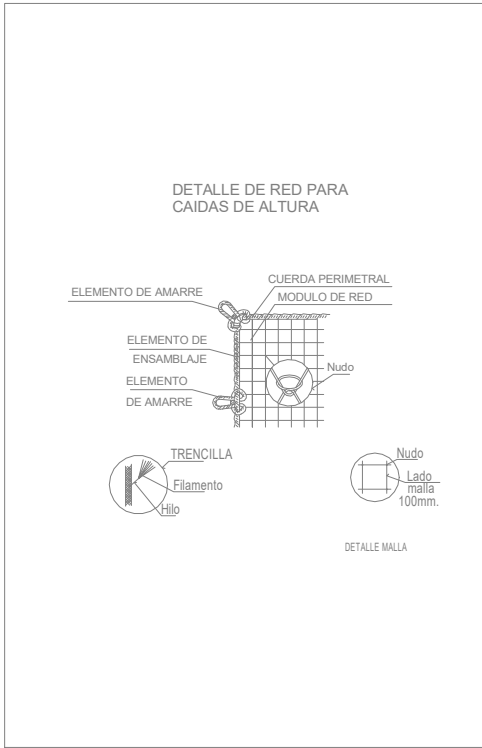
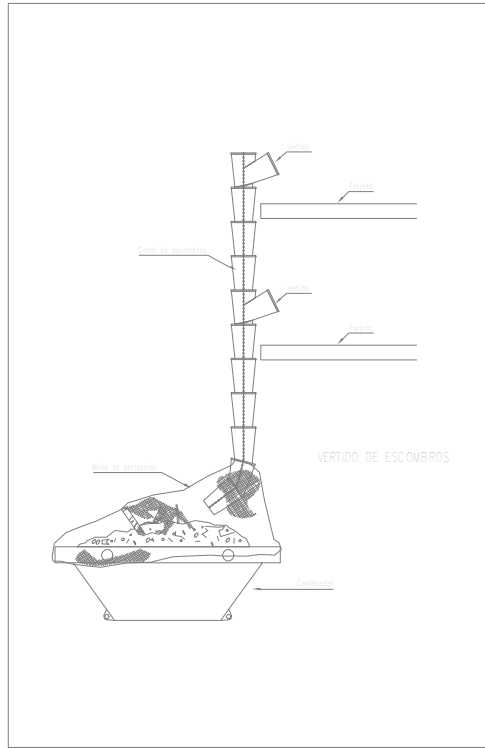
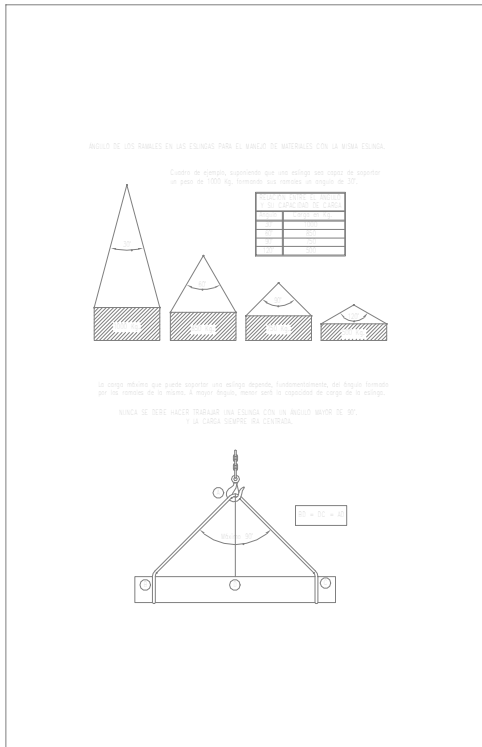
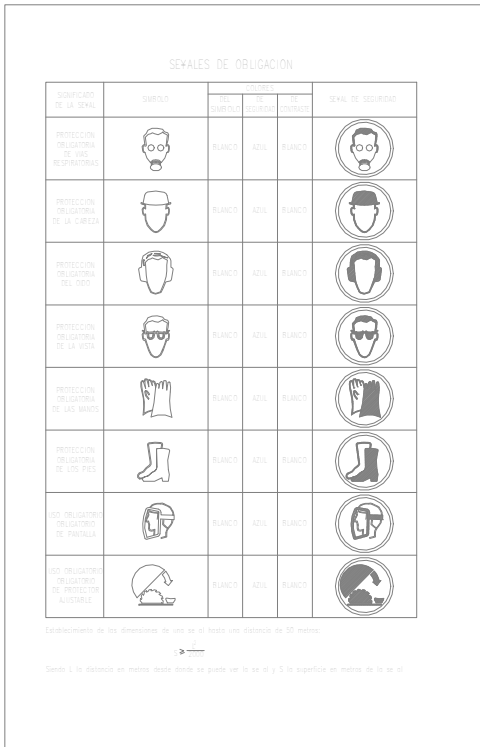
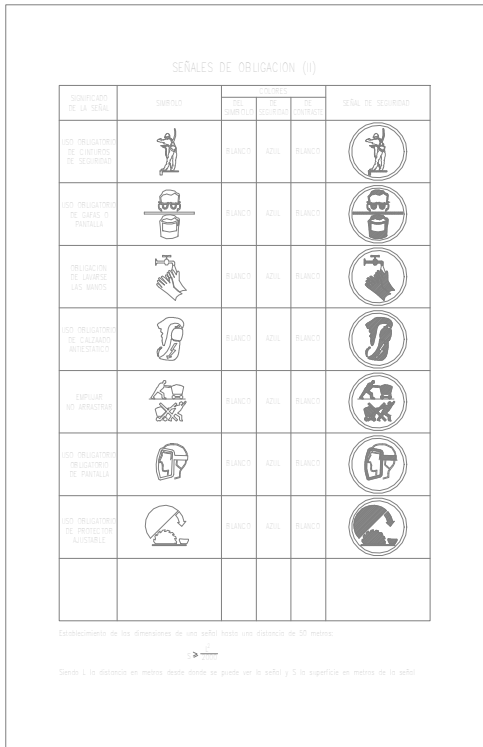
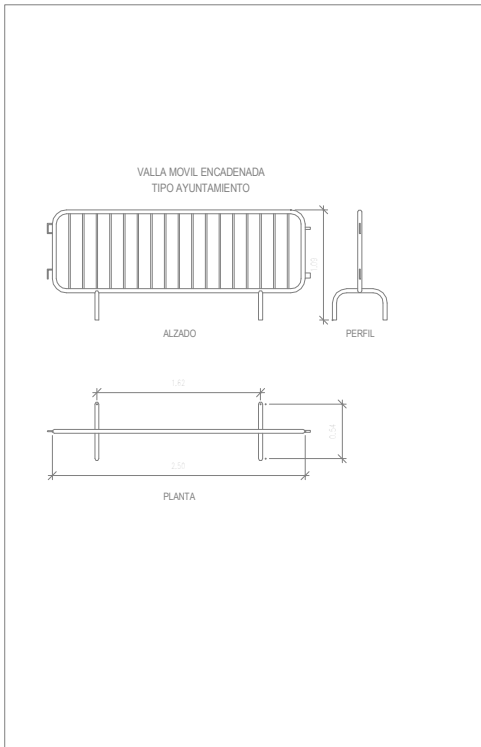
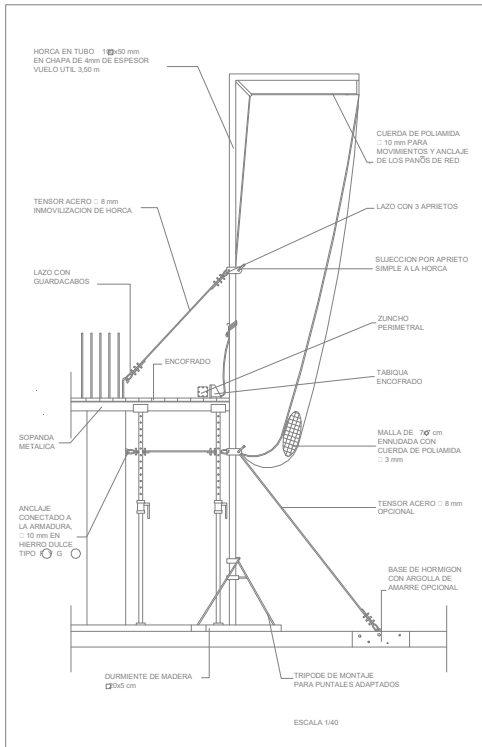
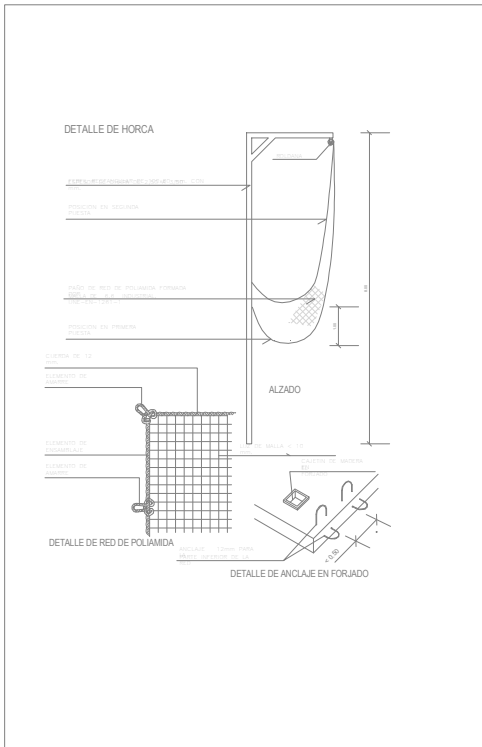
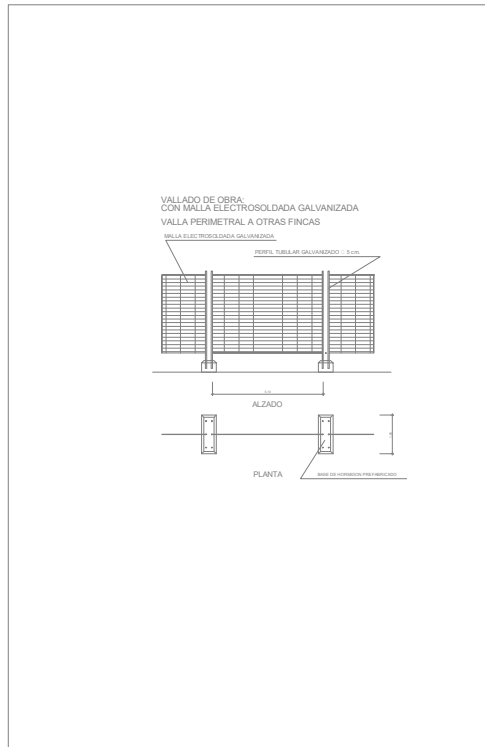

PROYECTO BASICO Y DE EJECUCION CENTRO DE SALUD MADRIGAL DE LAS ALTAS TORRES

EXPEDIENTE
Expediente: 046/2018

EMPLAZAMIENTO
Calle Sos del Rey Católico 2.
05220. Madrigal de las Altas Torres - Avila

PROPIEDAD
JUNTA DE CASTILLA Y LEON. CONSEJERIA DE SANIDAD

Manuel Sánchez Azpeltia.
ARQUITECTO COACYLE 3.148
Mirja Ruipérez Calvo
ARQUITECTO COACYLE 3.043
Juan A. Vaquero Rodríguez
ARQUITECTO COACYLE 3.020

Calle Muro 16, bajo 47004 - Valladolid
T 983 302163
info@geo2arquitectura.com
www.geo2arquitectura.com

PLANO
Estudio Seguridad y Salud
Detalles

ESCALA
- A2

FECHA
Agosto 2019

ss.13

El presente documento es copia de su original, del que son autores los arquitectos D. Manuel Sánchez Azpeltia, Colecia 3.148, D. Mirja Ruipérez Calvo, Colecia 3.043 y D. Juan Antonio Vaquero Rodríguez, Colecia 3.020. Su utilización total o parcial, así como su reproducción o modificación, requiere la previa autorización expresa de sus autores, estando en todo caso prohibida la modificación unilateral del mismo.

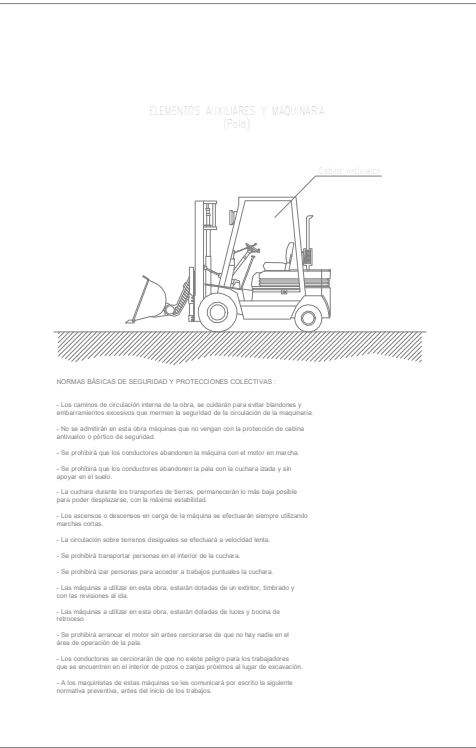
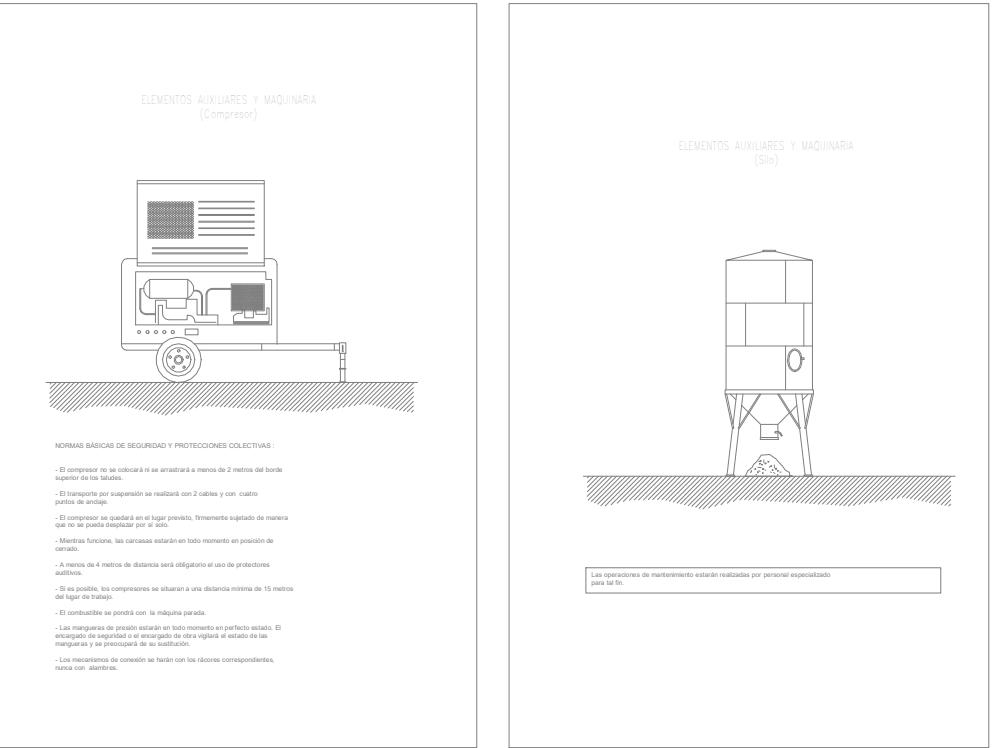
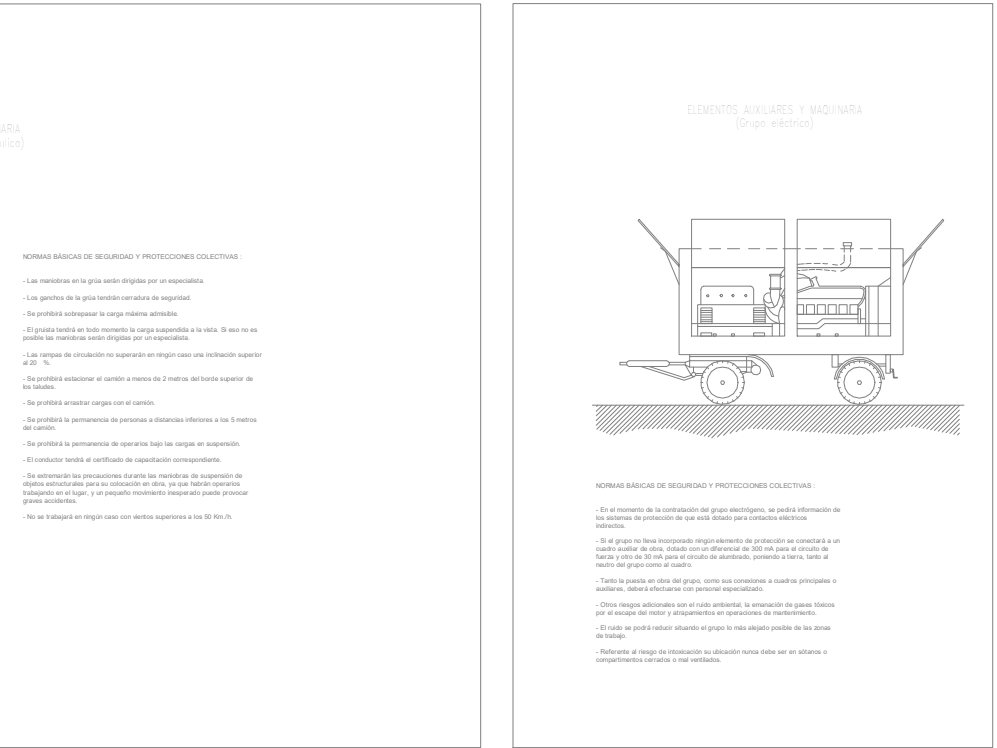
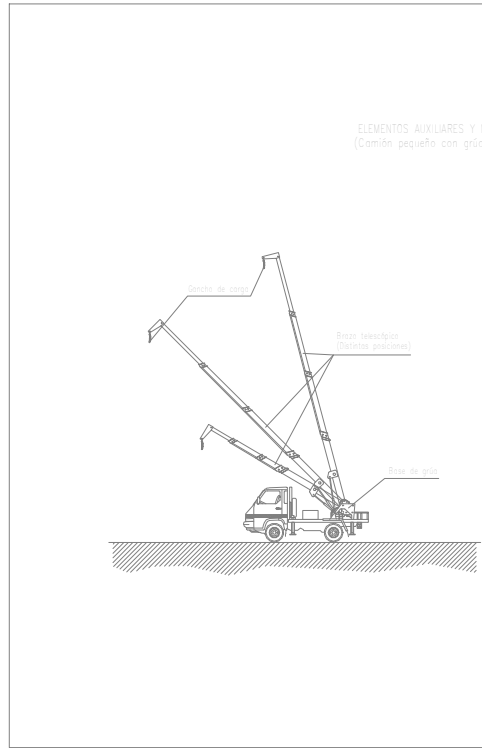
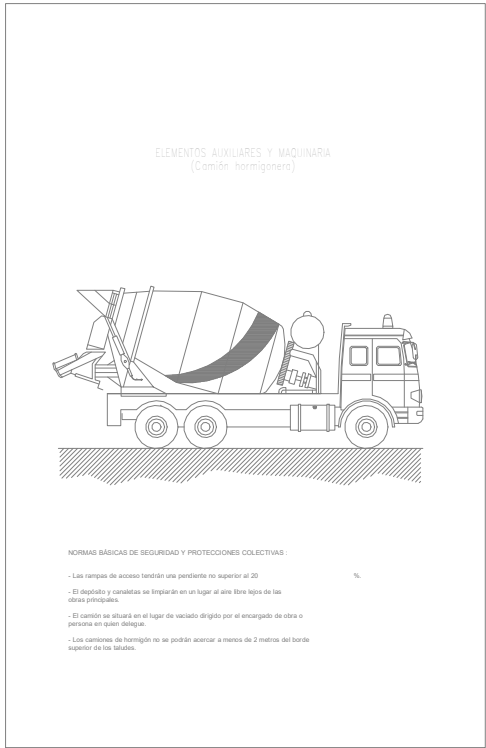
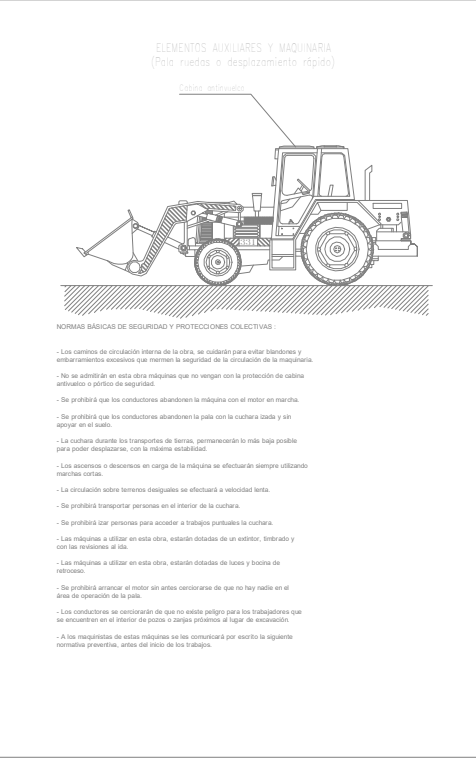
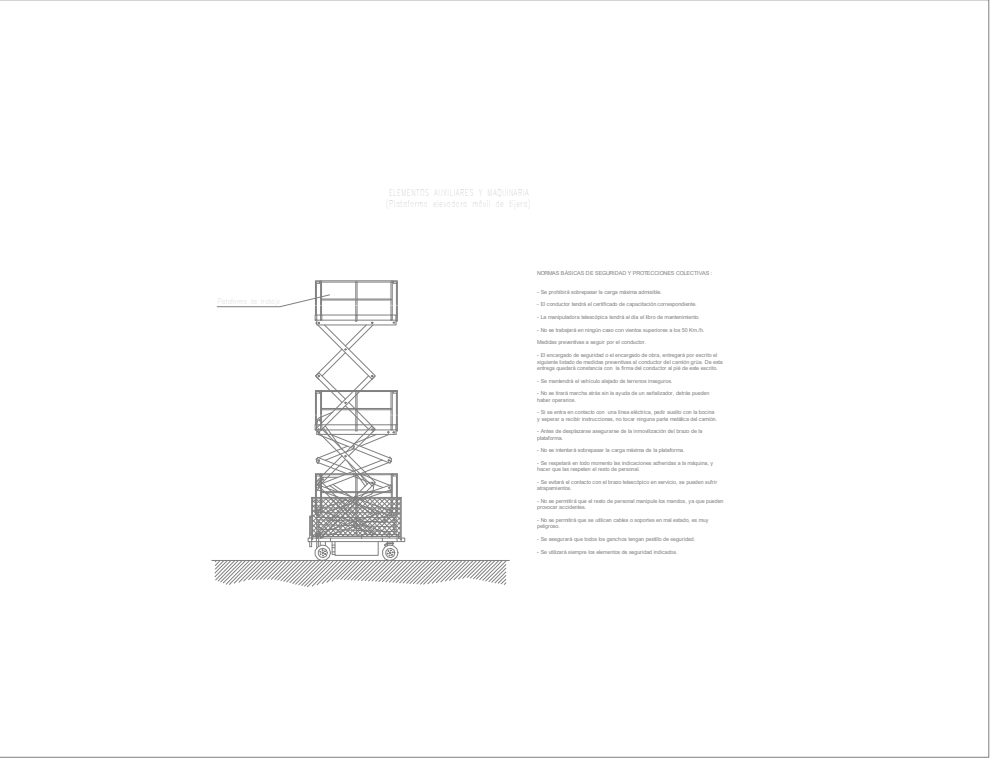
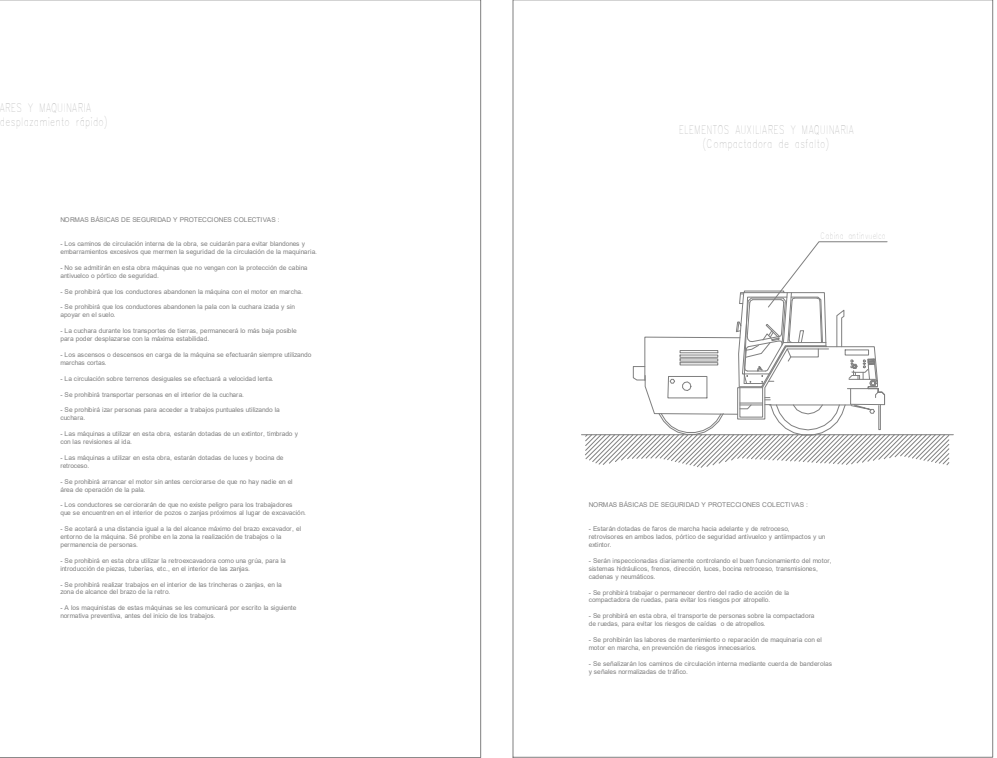
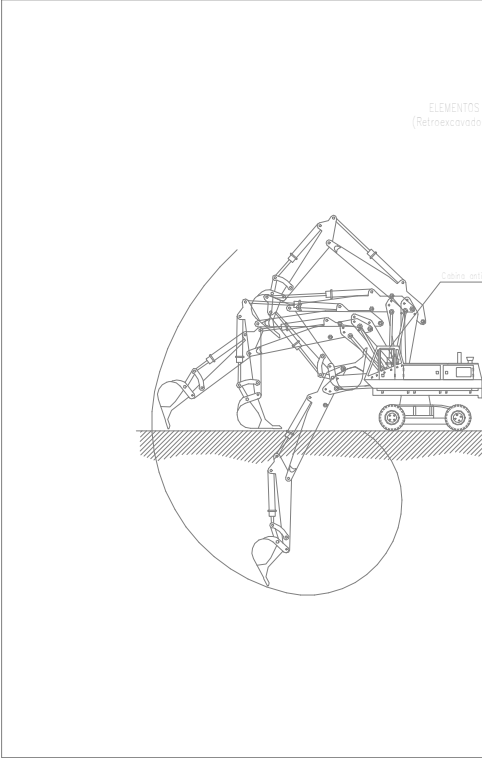
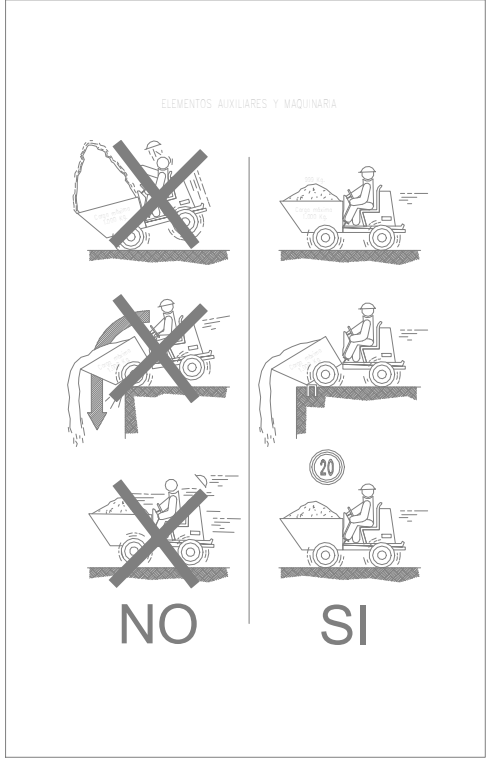
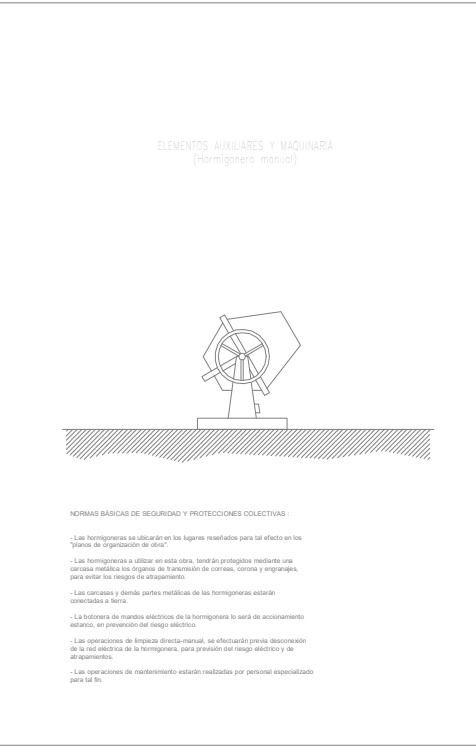
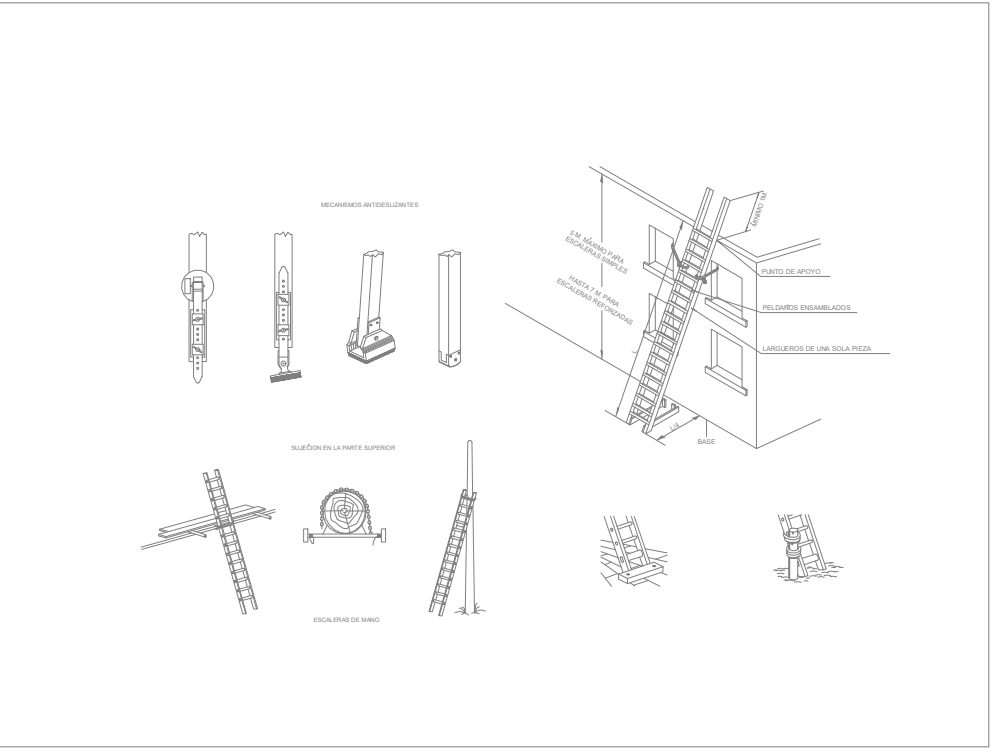
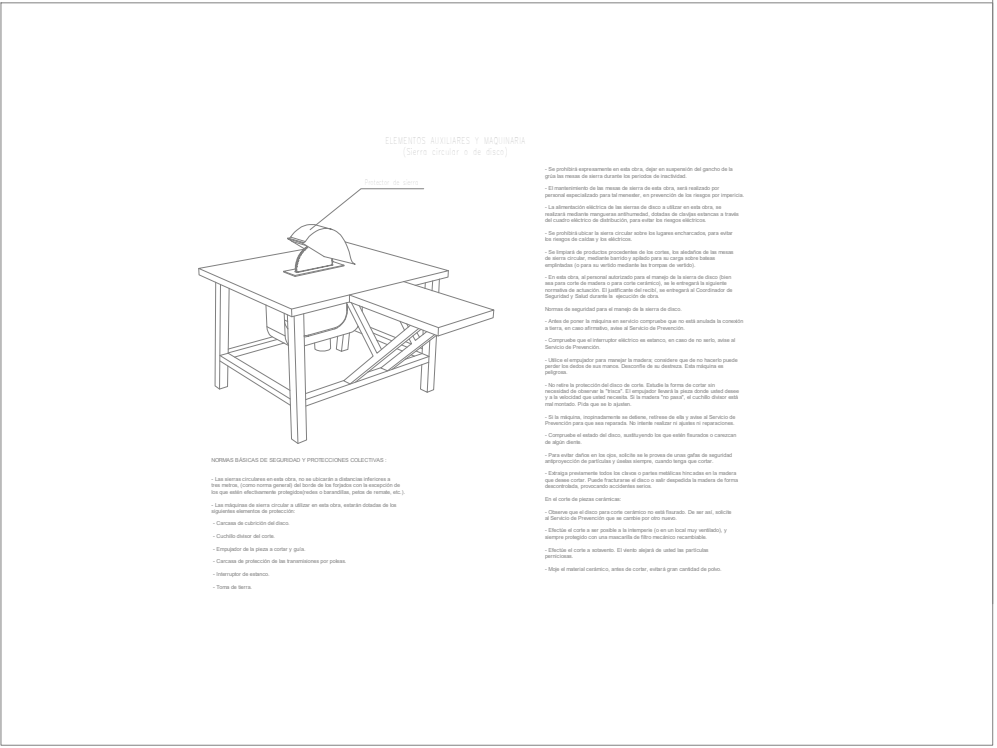
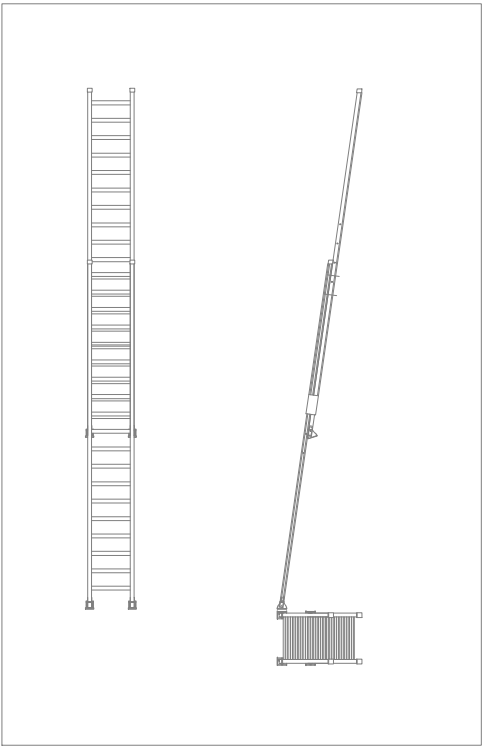
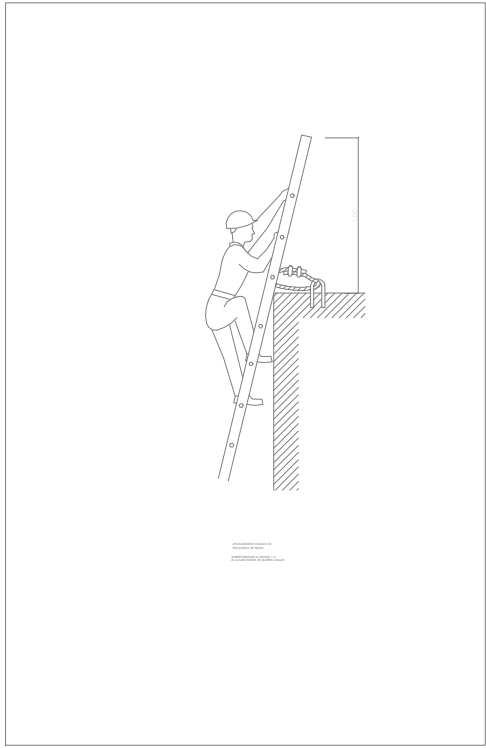
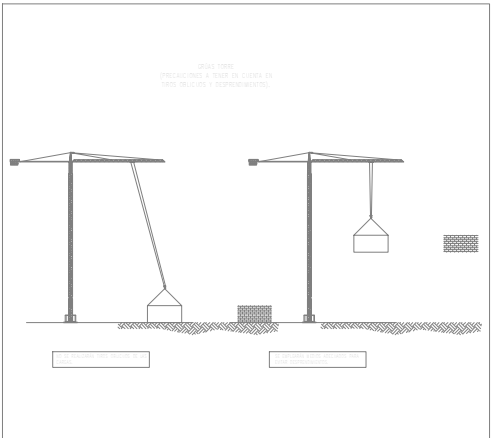
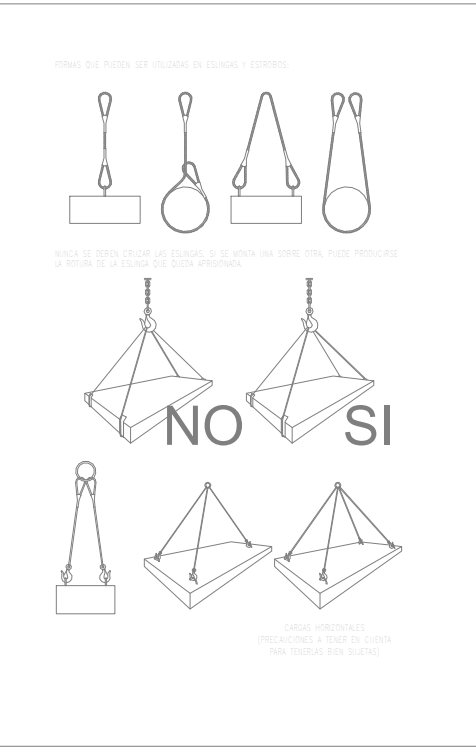
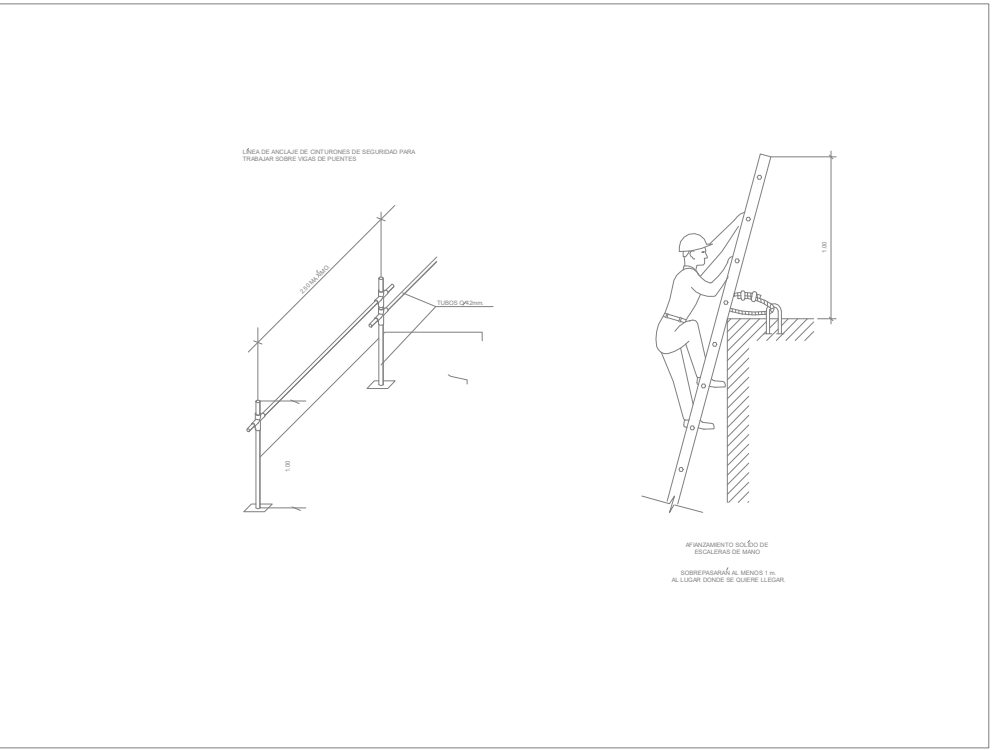
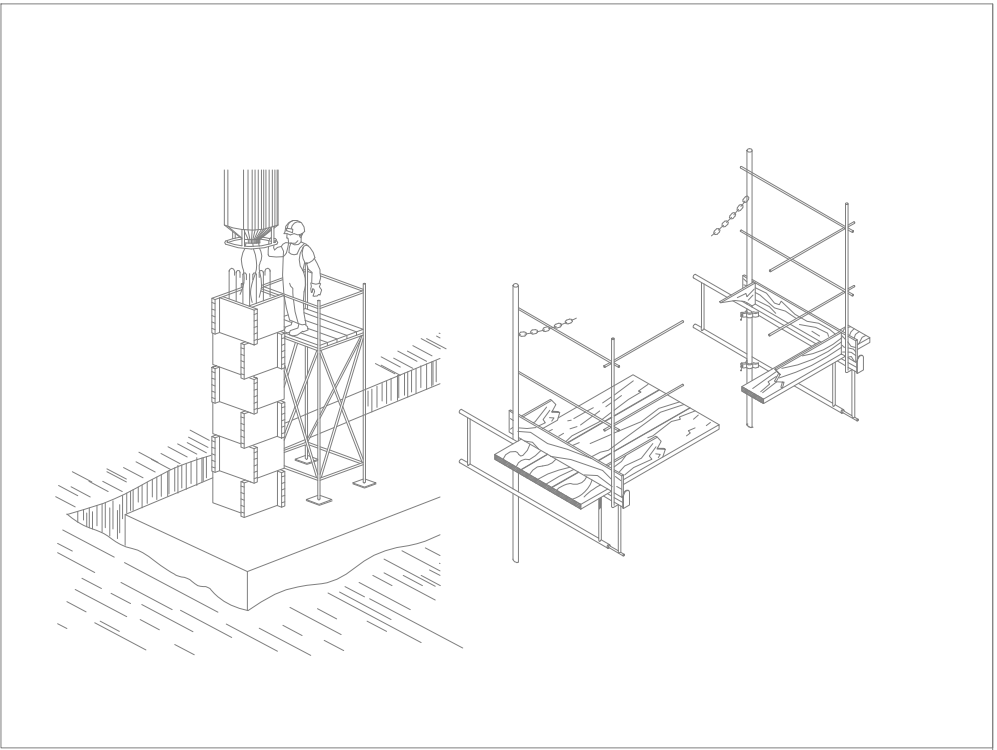
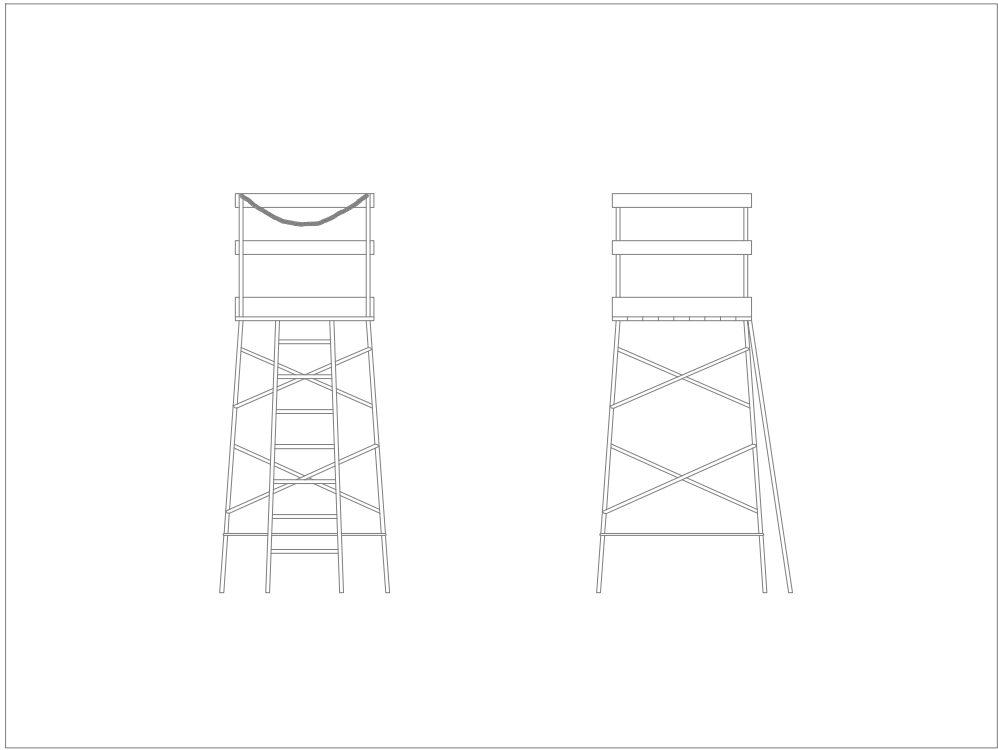

PROYECTO BASICO Y DE EJECUCION CENTRO DE SALUD MADRIGAL DE LAS ALTAS TORRES

EXPEDIENTE
Expediente: 046/2018

EMPLAZAMIENTO
Calle Sos del Rey Católico 2.
05220. Madrigal de las Altas Torres - Avila

PROPIEDAD
JUNTA DE CASTILLA Y LEON. CONSEJERIA DE SANIDAD



Manuel Sánchez Azpeltia.
ARQUITECTO COACYLE 3.148
Mirja Ruipérez Calvo
ARQUITECTO COACYLE 3.043
Juan A. Vaquero Rodríguez
ARQUITECTO COACYLE 3.020

Calle Muro 16, bajo 47004 - Valladolid
T 983 302165
info@geo2arquitectura.com
www.geo2arquitectura.com

PLANO
Estudio Seguridad y Salud
Detalles 2

ESCALA
- A2
FECHA
Agosto 2019

ss.14

El presente documento es copia de su original, del que son autores los arquitectos D. Manuel Sánchez Azpeltia, Coadyutor 3.148, D. Mirja Ruipérez Calvo, Coadyutor 3.043 y D. Juan Antonio Vaquero Rodríguez, Coadyutor 3.020. Su utilización total o parcial, sin consentimiento de sus autores, requerirá la previa autorización expresa de sus autores, estando en todo caso prohibida la modificación sustancial del mismo.

RUTA AL HOSPITAL MAS PROXIMO

- >

Toma A-50 desde CL-610.

22 min (27,0 km)
- 🚶

Incorpórate a A-50

21 min (40,7 km)
- 📍

En Glorieta Llaves de la Ciudad, toma la segunda salida hacia Ctra. Madrid/N-501

900 m
- 📍

En Glorieta Leonardo da Vinci, toma la segunda salida hacia Via Helmántica

500 m
- 📍

En la rotonda, toma la segunda salida y continúa por Via Helmántica

190 m
- 📍

En la rotonda, toma la primera salida en dirección Paseo del Progreso/N-630

650 m
- 📍

En Glorieta de la Charrería, toma la segunda salida hacia Av. Padre Ignacio Ellacuría

600 m
- 📍

Utiliza los 2 carriles derechos para girar a la derecha hacia Av. José Núñez Larraz

400 m
- 📍

Continúa por Puente de la Universidad

350 m
- 📍

En Glorieta Francisco López de Villalobos, toma la primera salida hacia Av. del Dr. Ramos del Manzano

650 m
- 📍

En Glorieta de Adolfo Suárez, toma la primera salida hacia Av. de los Maristas

300 m
- 📍

Gira a la derecha hacia Av. Dr. Gregorio Marañón

300 m
- 📍

En la rotonda, toma la primera salida en dirección Calle Donantes de Sangre

270 m

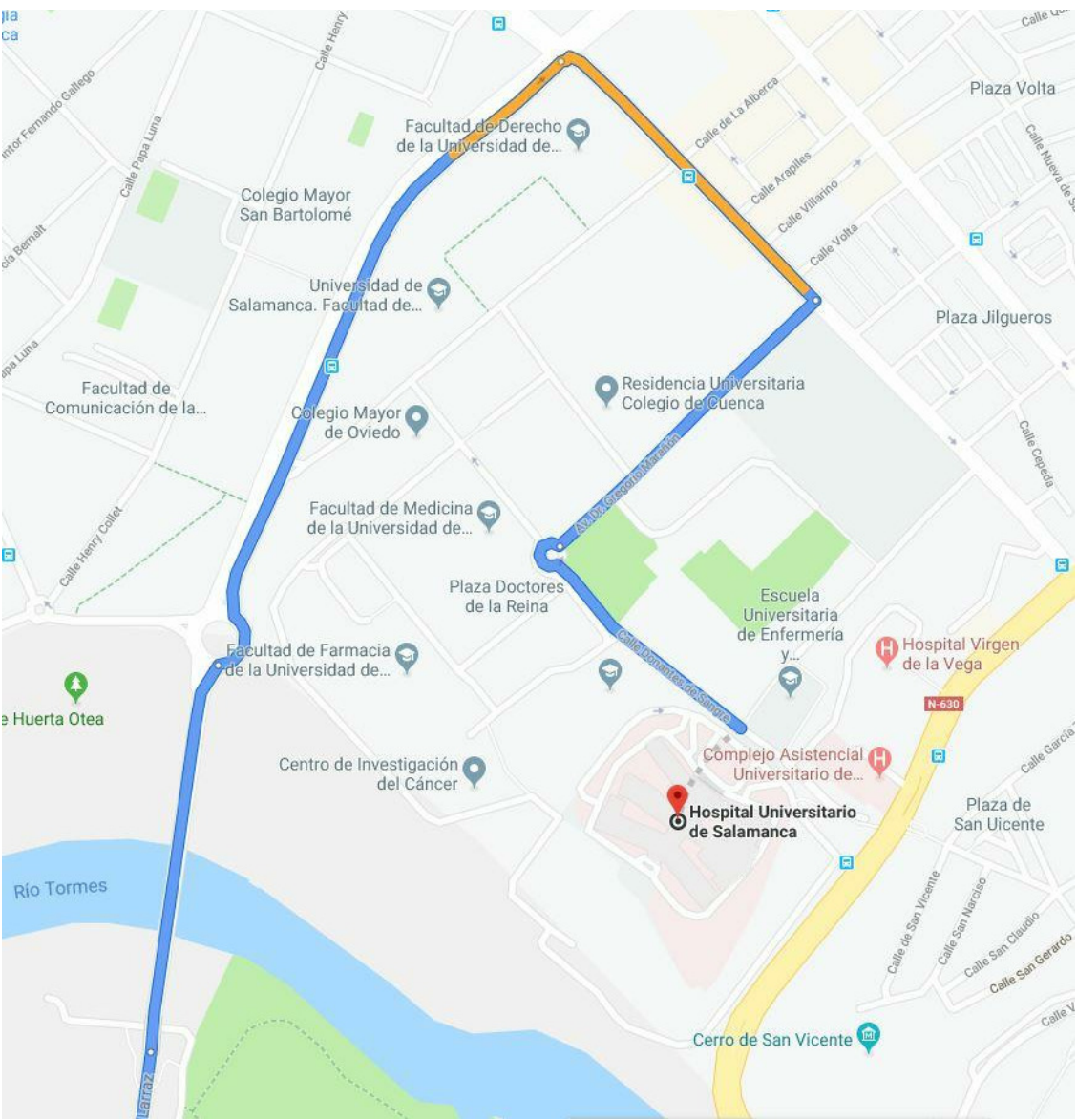
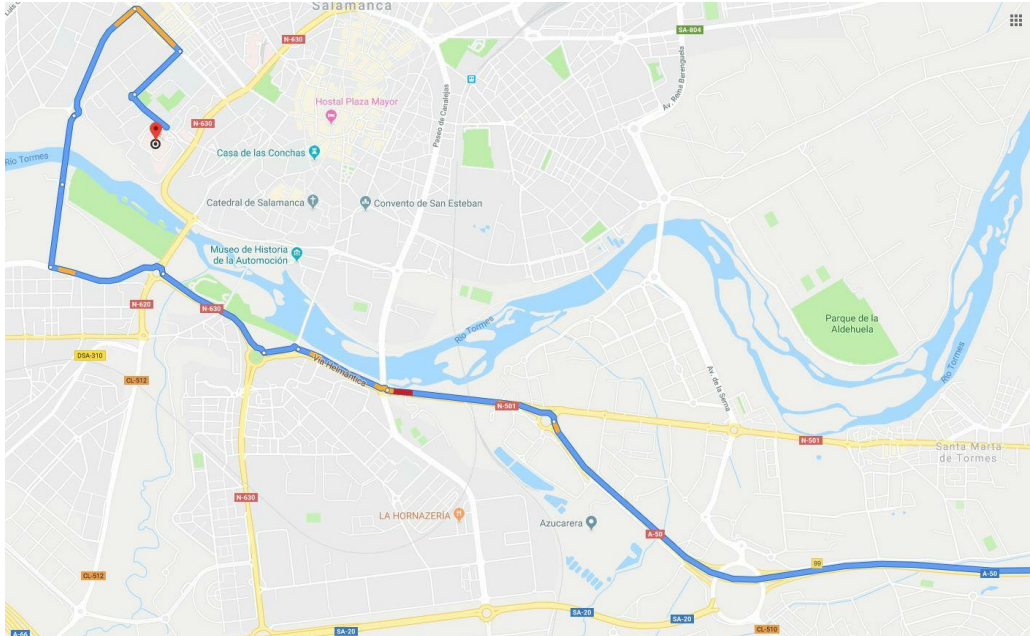
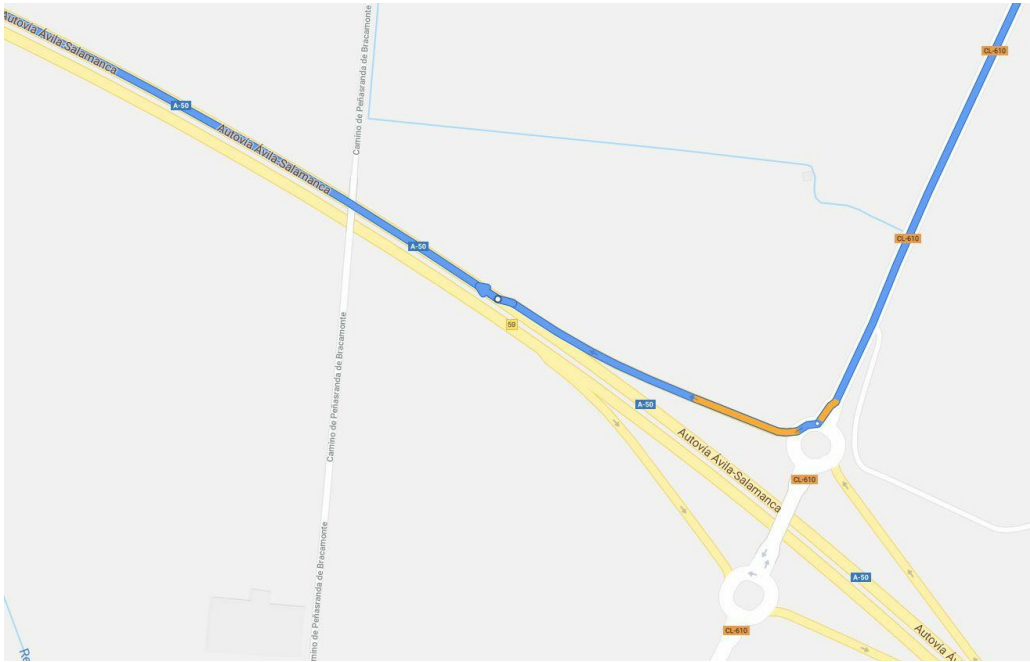
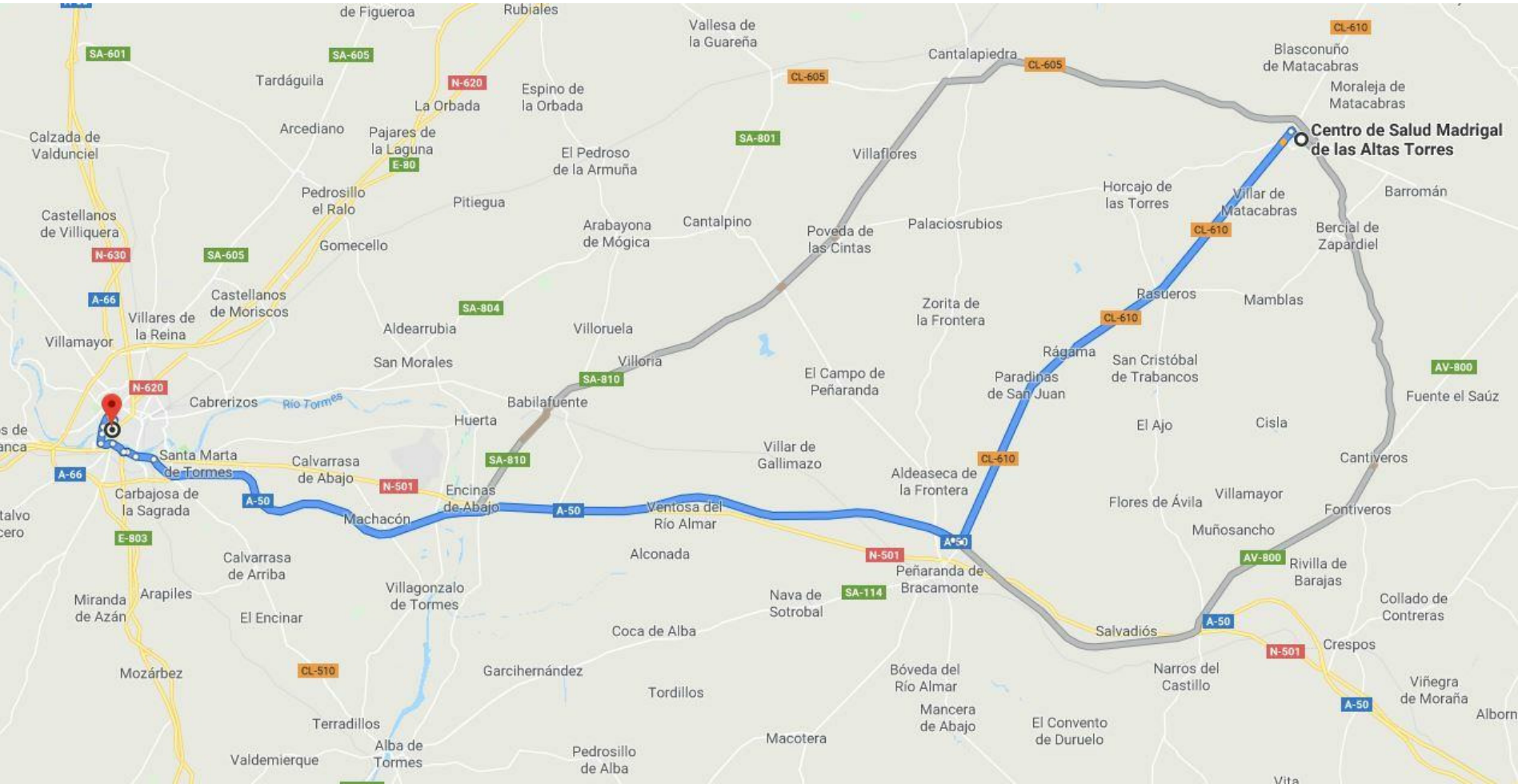

Hospital Universitario de Salamanca
Paseo de San Vicente, 182, 37007 Salamanca

RUTA AL CENTRO DE SALUD MAS PROXIMO

La obra en fase I se sitúa en el edificio del antiguo Parador y el centro de salud se mantiene en funcionamiento en el edificio anexo.

Una vez se termine la fase I, se trasladará el centro de salud de forma provisional al edificio ya reformado del antiguo parador y se realizarán las obras en el centro de salud existente.

Así pues, el centro de salud más próximo se encontrará en el edificio colindante al que se realicen las obras.



PROYECTO BASICO Y DE EJECUCION
CENTRO DE SALUD
MADRIGAL DE LAS ALTAS TORRES

EXPEDIENTE
Expediente: 046/2018

EMPLAZAMIENTO
Calle Sos del Rey Católico 2.
05220. Madrigal de las Altas Torres - Avila

PROPIEDAD
JUNTA DE CASTILLA Y LEÓN. CONSEJERÍA DE SANIDAD

 Junta de Castilla y León
Consejería de Sanidad

 Sacyl
Gerencia Regional de Salud

Manuel Sánchez Azpettia.
ARQUITECTO COACYLE 3.148

Mirja Ruipérez Calvo
ARQUITECTO COACYLE 3.043

Juan A. Vaquero Rodríguez
ARQUITECTO COACYLE 3.020

Calle Muro 16, bajo 47004 - Valladolid
T 983 302163
info@geo2arquitectura.com
www.geo2arquitectura.com

PLANO
Estudio Seguridad y Salud
Recorrido centro de salud y hospital más cercano

ESCALA
- A2

FECHA
Agosto 2019

ss.15

El presente documento es copia de su original, del que son autores los arquitectos D. Manuel Sánchez Azpettia, Colegiado 3.148, D. Mirja Ruipérez Calvo, Colegiada 3.043 y D. Juan Antonio Vaquero Rodríguez, Colegiado 3.020. Su utilización total o parcial sin contar con la autorización o consentimiento expreso de sus autores, estando en todo caso prohibida la modificación unilateral del mismo.