



Red de Médicos Centinelas de Castilla y León

INFORME

CONTENIDO

- 2** Declaraciones semanales.
- 2** Exantemas virales maculo-papulares.
- 3** Complicaciones en pacientes diabéticos.



Declaraciones semanales

En 36 semanas de registro se ha alcanzado un porcentaje de declaración del 87% para el total de Castilla y León. Por provincias todas presentan una disminución en el número de declaraciones respecto al informe anterior, siendo Palencia con un 14% menos de declaración, y Soria y Salamanca con un descenso del 9% las que presentan mayor infradeclaración. Para el total de Castilla y León el porcentaje ha disminuido en un 6%. Figura 1.1. ■

FIGURA 1.1
PORCENTAJE DE DECLARACIONES EFECTUADAS SOBRE EL TOTAL DE TEÓRICAS POR PROVINCIA

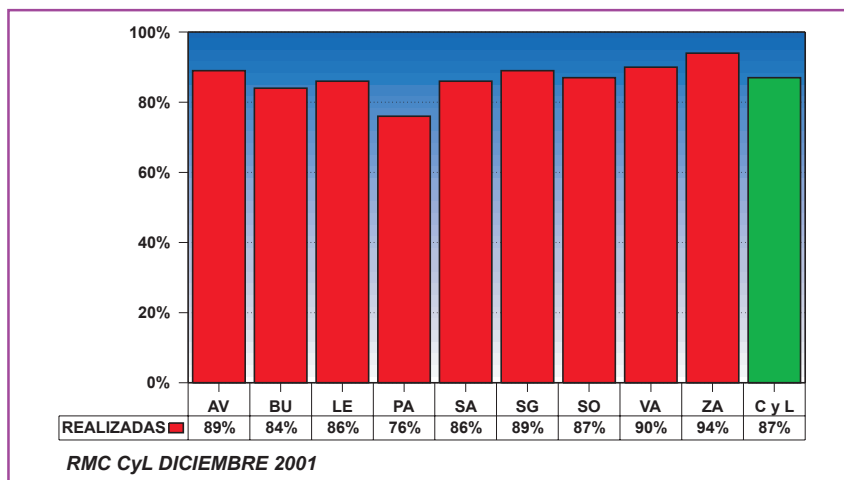

Exantemas virales maculo-papulares

En 36 semanas de registro se han acumulado 309 casos que cumplen los criterios de definición de exantema viral maculo-papular.

La distribución por sexo no muestra diferencias significativas: 50% (154) varones, 49% (150) mujeres. En 5 casos la variable sexo no fue consignada. Por grupos de edad y sexo el mayor número de casos se concentra entre los 6 meses, y 5 años. Figura 2.1.

El 76% de los casos (235) son esporádicos, un 7% (21) han tenido contacto con otro caso y el 10% (30) están asociados a brote.

FIGURA 2.1
EXANTEMAS VIRALES MACULO-PAPULARES. DISTRIBUCIÓN POR SEXO Y EDAD

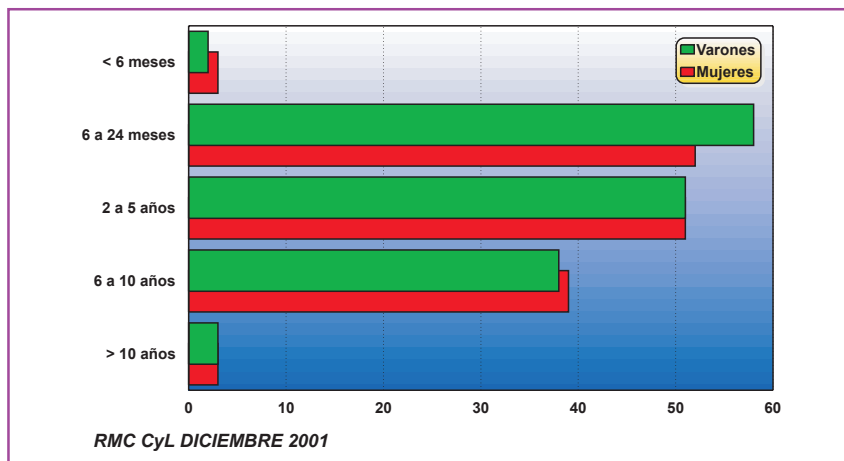

En el 34% de los casos (105) el diagnóstico de sospecha ha sido eritema infeccioso (quinta enfermedad), el 23% (71) de exantema súbito. En 63 casos (20%) no se ha especificado diagnóstico de sospecha.

En la Figura 2.2 vemos los diagnósticos de sospecha en función del tipo de caso.

La fiebre sigue siendo el síntoma más frecuente, presente en el 43% de los casos, la coriza en un 32% y la tos en el 29%. ■

FIGURA 2.2
EXANTEMAS VIRALES MACULO-PAPULARES. DIAGNÓSTICO DE SOSPECHA Y TIPO DE CASO.

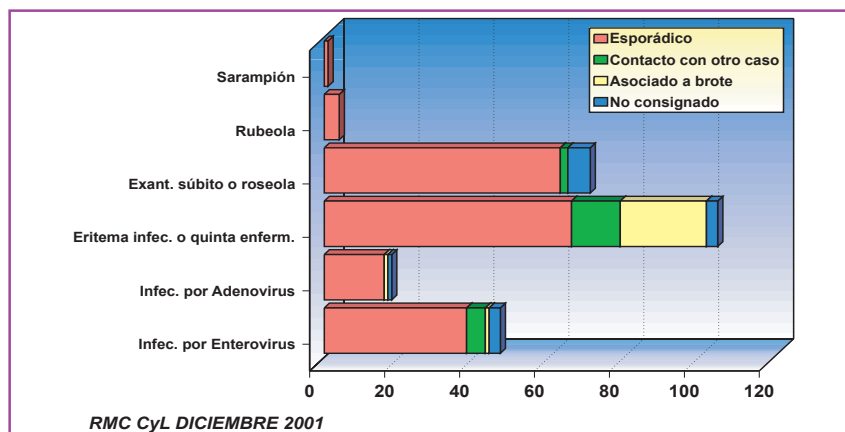

Complicaciones en pacientes diabéticos

En 36 semanas se han acumulado 361 registros por algún tipo de complicación en pacientes diabéticos.

La distribución por sexo muestra un mayor número de complicaciones en mujeres 57% (207) que en varones 43% (154). Del total de casos con complicaciones, el 42% han presentado algún tipo de complicación aguda, en su mayoría hipoglucemia clínicamente manifiesta. En la Figura 3.1 se presenta la distribución de complicaciones agudas por sexo.

FIGURA 3.1
COMPLICACIONES EN PACIENTES DIABÉTICOS. COMPLICACIONES AGUDAS



FIGURA 3.2
COMPLICACIONES EN PACIENTES DIABÉTICOS. COMPLICACIONES CRÓNICAS



Acta de la Reunión de la Comisión de Valoración y Seguimiento de la Red de Médicos Centinelas de Castilla y León

Valladolid, 14 de noviembre de 2001

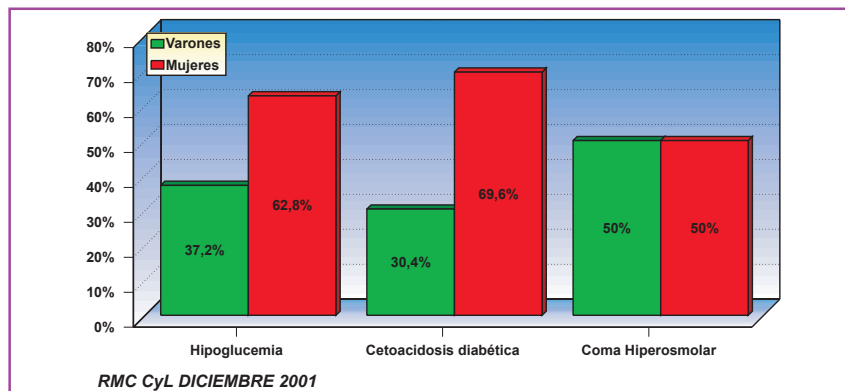
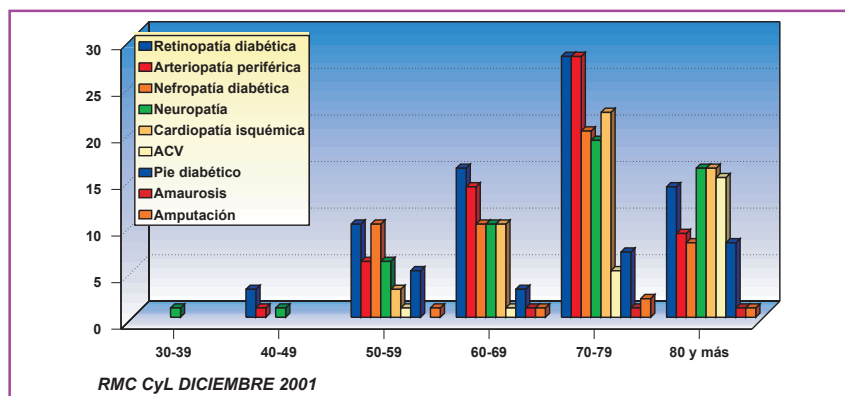
Asistentes:

A. Tomás Vega Alonso

Milagros Gil Costa

Cristina Martín Marín

Adolfo Alcaide Pérez

Pedro de la Serna Higuera

Carmen de la Fuente Ontañón

Francisco J. Ovejas Díez

Javier Aldana Gómez

Disculpan su asistencia:

José Javier Mediavilla Bravo

Antonio Ponce Ortega

Jesús Mosquera Barros

En Valladolid, siendo las 11 horas del día 14 de noviembre de 2001, se reúne la Comisión de Valoración y Seguimiento de la Red de Médicos Centinelas de Castilla y León con el siguiente Orden del Día:

1º Estado actual de la Red de Médicos Centinelas de Castilla y León.

2º Proyectos de Investigación en curso:

Estudio de seguimiento de pacientes diabéticos

Programa de vigilancia de la gripe

3º Propuestas de trabajo del centro coordinador: Asma y Neumonías en AP. Valoración de un estudio pediátrico de tosferina.

4º Participación en programas europeos:

Monitorización de la Salud en Europa

Cuidados Paliativos en el domicilio. Situación actual del proyecto

5º Proyecto de regulación normativa de la Red de Médicos Centinelas de Castilla y León.

6º Renovación de miembros de la comisión

7º Propuestas, ruegos y preguntas.

Se inicia la sesión con el informe del coordinador sobre el estado actual de la RMCCyL en la que participan en el momento actual 122 médicos generales o de familia y 28 pediatras de Atención Primaria.

A propuesta de los asistentes se continuó con el punto 3 del Orden del día, discutiéndose y aprobándose con las modificaciones y correcciones oportunas, la propuesta del Centro Coordinador de registro de neumonías y crisis de asma para el próximo año. Asimismo se decidió explorar las posibilidades de realizar un estudio sobre tosferina y cuadros tosferinosos en pediatría.

Seguidamente, el coordinador informó a la Comisión de los estudios en marcha o previstos, así como de las colaboraciones establecidas con otros proyectos.

Se comentó la necesidad de continuar con el proyecto de diabe-

tes, incrementando en lo posible el número de diagnósticos en la cohorte de estudio.

Se informó de la colaboración con la Red de Vigilancia de la Gripe y con el programa de "Monitorización de la Salud en Europa" en el que se ha participado con diabetes y varicela y que será prorrogado por otros dos años con nuevos proyectos.

Se comentó también que el proyecto sobre "Cuidados Paliativos a Domicilio", cuya financiación como proyecto europeo requería ciertas modificaciones complejas, no podrá ponerse en marcha por el momento debido a dificultades técnicas y de oportunidad.

El coordinador informó asimismo que existe un proyecto de regulación normativa de la Red de Médicos Centinelas de Castilla y León que en estos momentos sigue los trámites administrativos necesarios. Se espera que en breve plazo pueda plasmarse oficialmente.

Por último se notificó la necesidad de renovar al 50% de los miembros de la comisión como ya estaba previsto y se propuso realizar consultas con los médicos centinelas para buscar voluntarios.

No habiendo propuestas ni ruegos ni preguntas, el coordinador agradeció la asistencia de los miembros de la comisión y dio por concluida la reunión a las 14 horas.



**Junta de
Castilla y León**

CONSEJERÍA DE SANIDAD Y BIENESTAR SOCIAL

Centro Coordinador de la Red de Médicos Centinelas de Castilla y León

SERVICIO DE EPIDEMIOLOGÍA, AVDA. DE BURGOS, 5 - 47071 VALLADOLID ■ TELÉFONO 983 413 673 - FAX 983 413 730

E-mail: Tomas.vega@csbs.jcyl.es

Servidor Web: <http://www.jcyl.es/csbs/dgspa/sve/informacion>

Depósito Legal: VA-577/94 ■ ISSN: 1134-9336 ■ Realiza e imprime: Gráficas Germinal S.C.L.