

# Encuesta Hospitalaria de pacientes con infección por el VIH, 2010-2025

## Nº de pacientes según sexo y razón hombre/mujer, 2010-2025

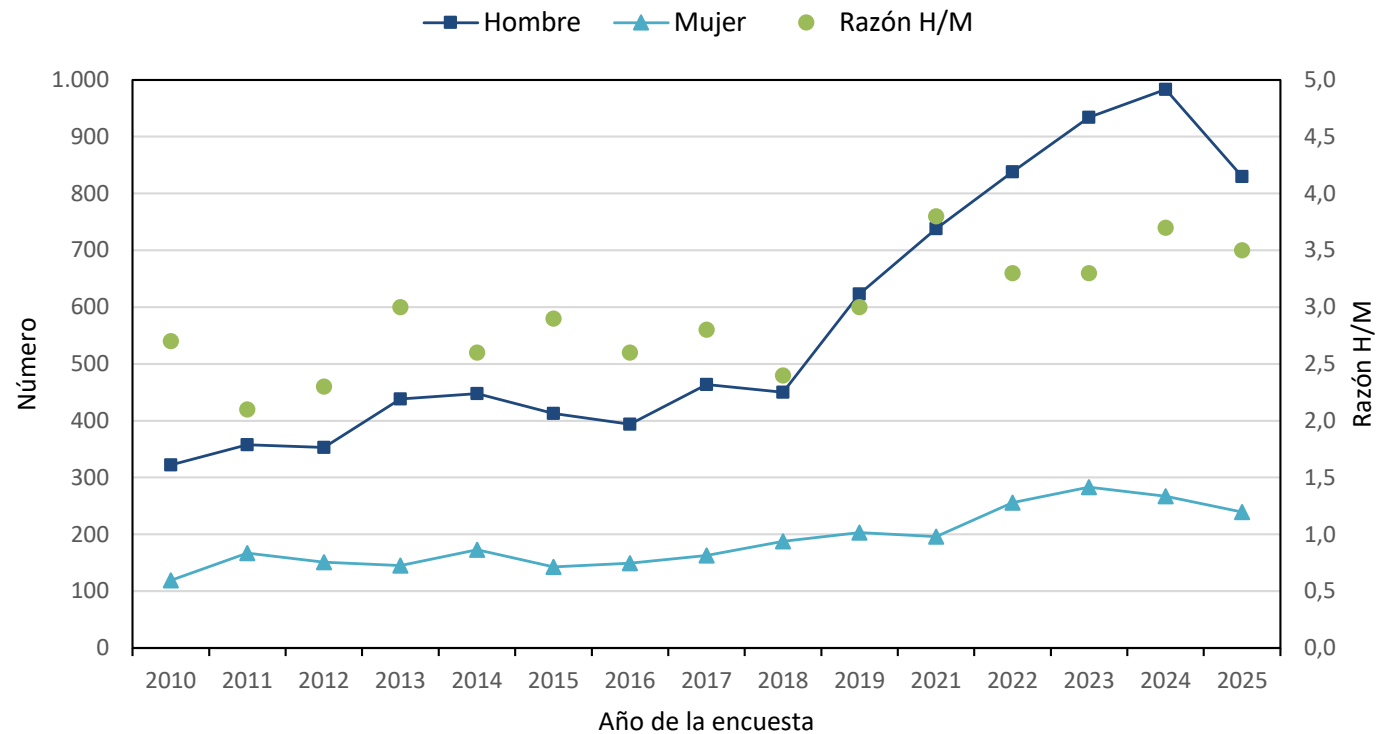

## Evolución de la media de edad por categoría de transmisión, 2010-2025

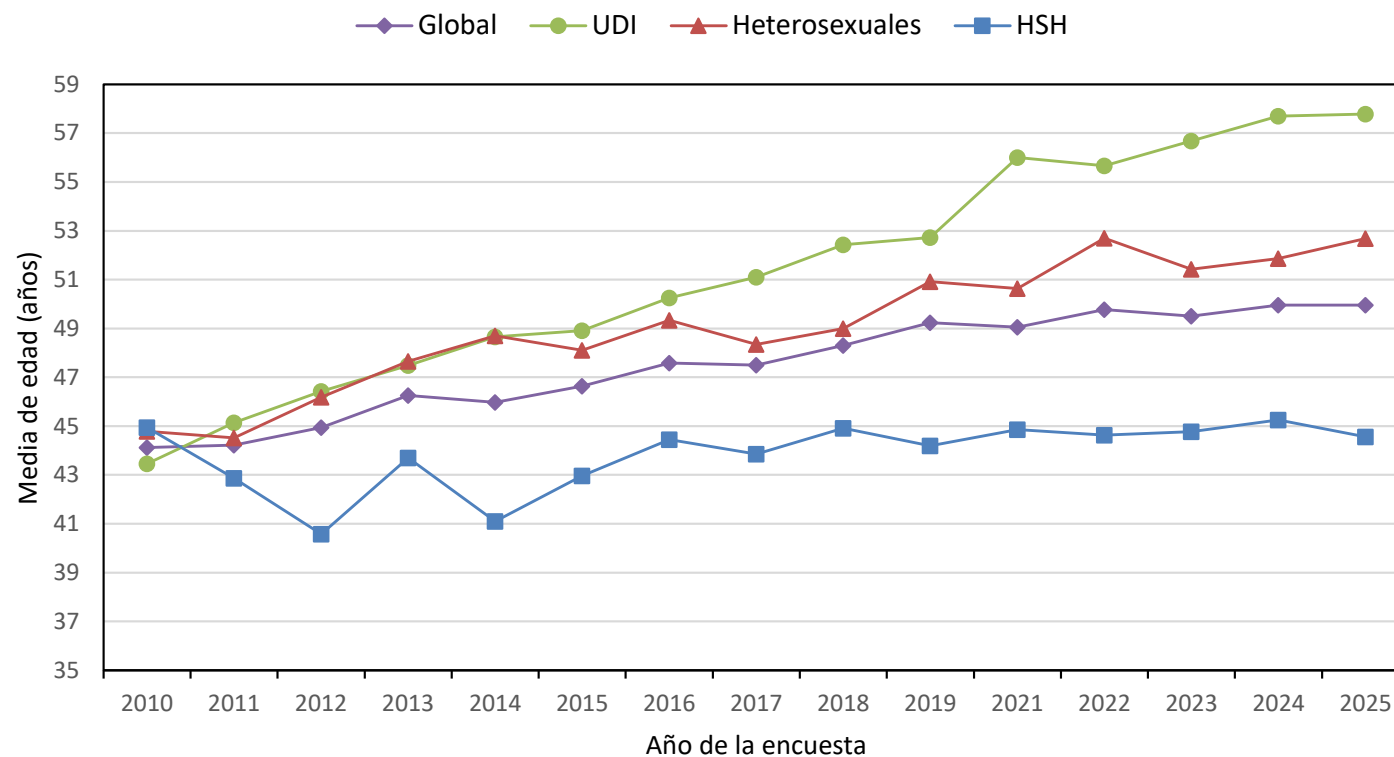

## Distribución de los casos según principales mecanismos de transmisión, 2010-2025

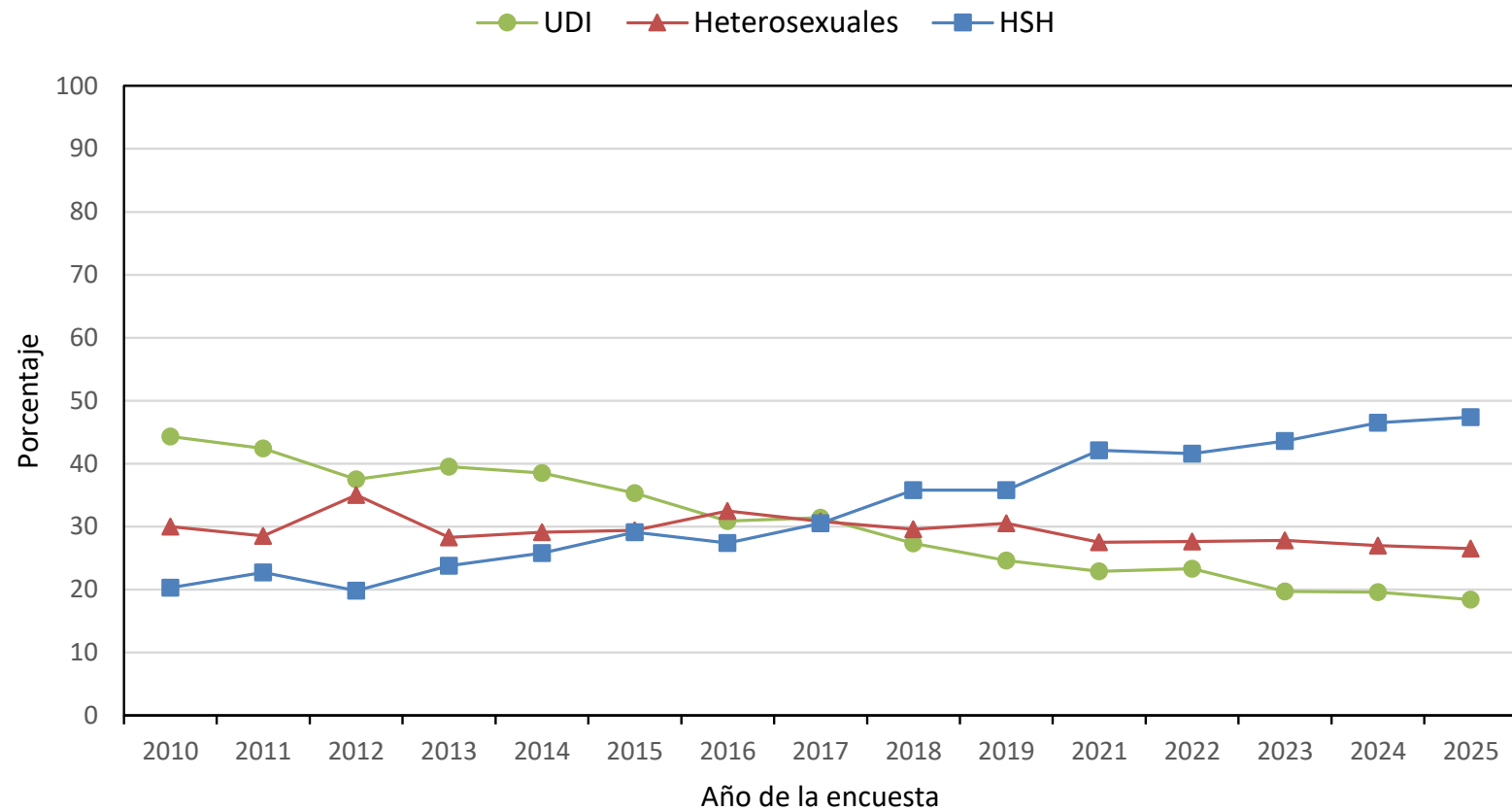

## Mecanismo de transmisión según sexo, 2025

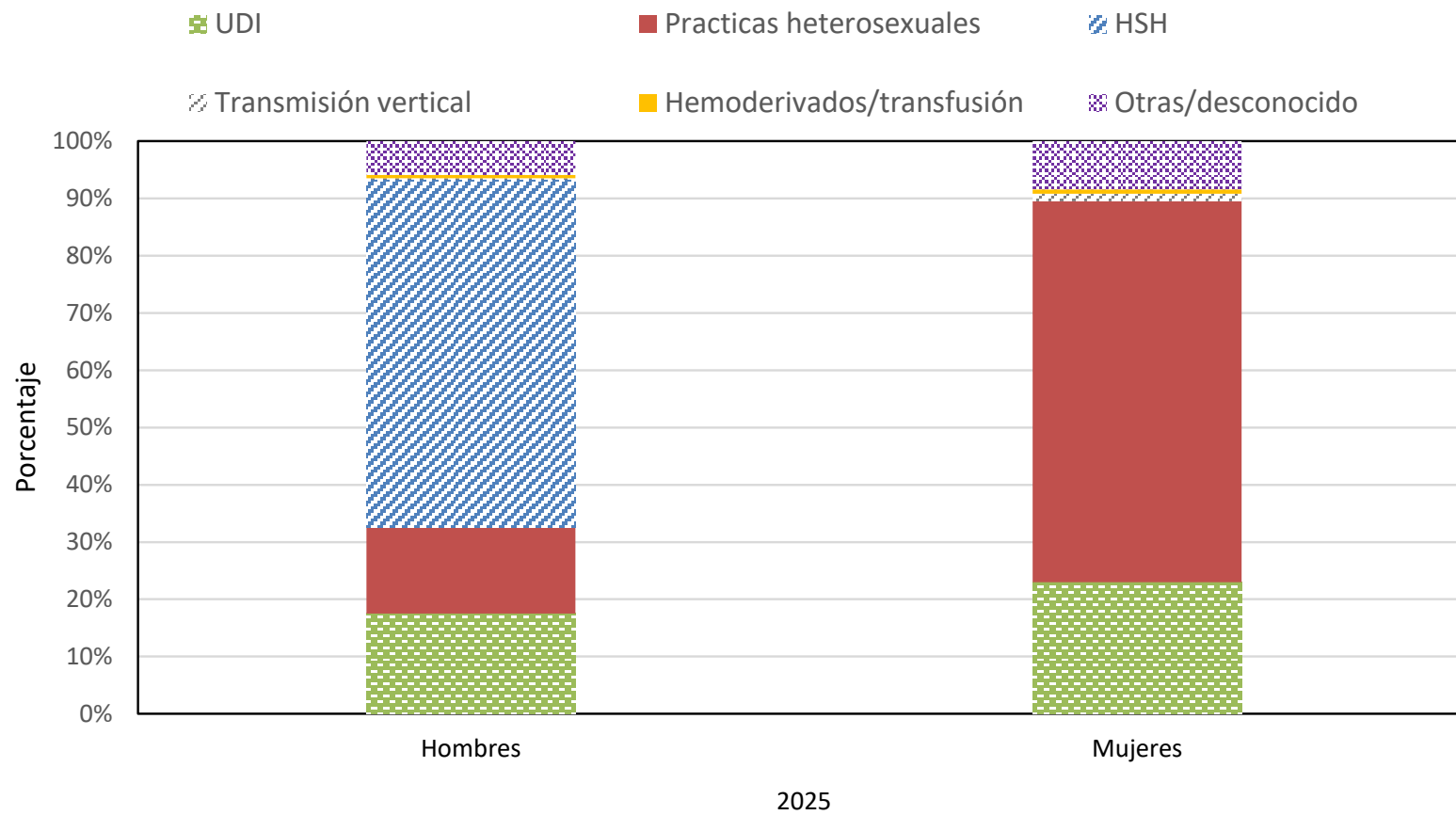

## Pacientes (%) que habían mantenido relaciones sexuales en los últimos 12 meses dentro de cada grupo de edad, 2010-2025

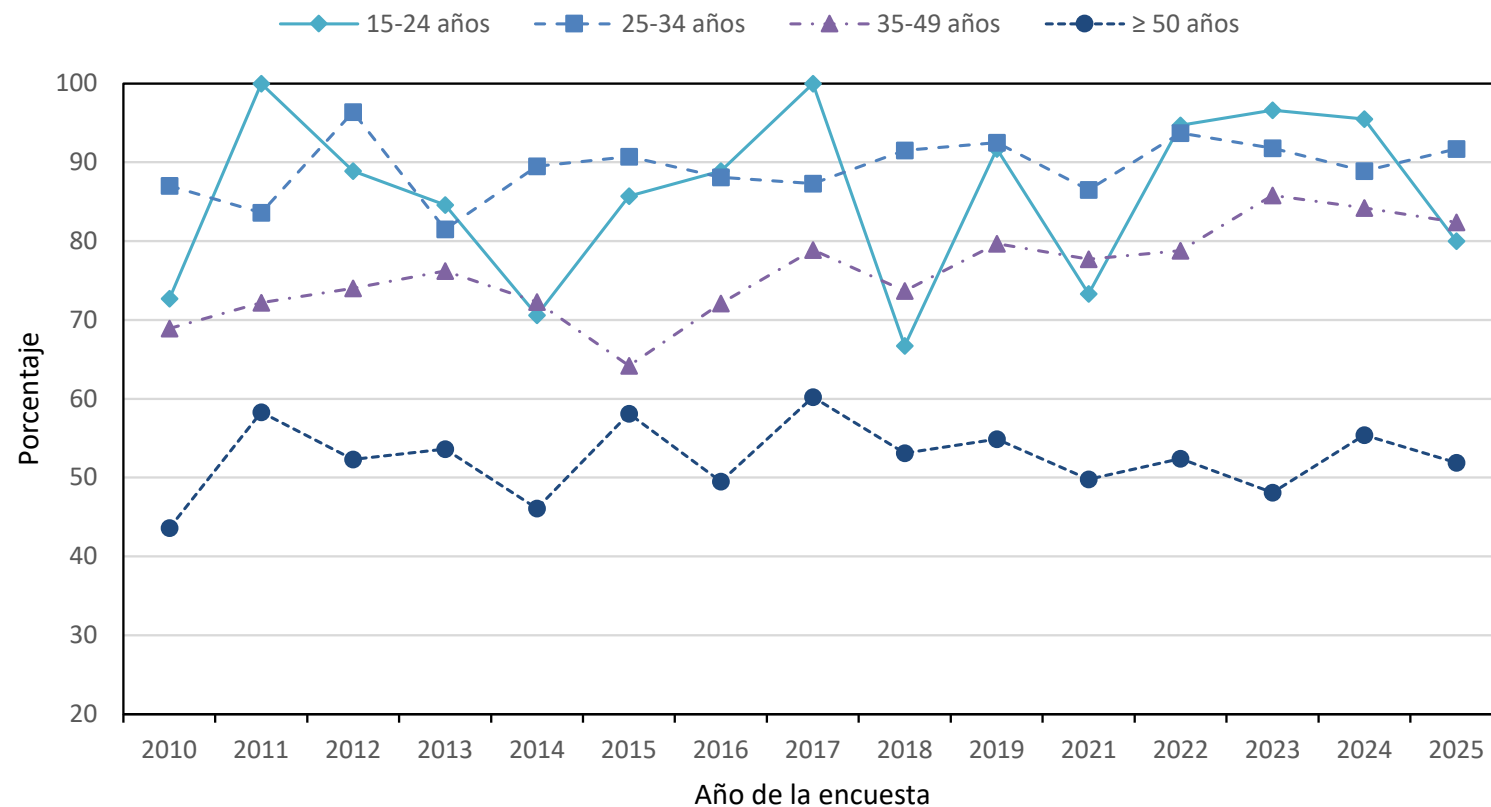

## Pacientes (%) que no usaron preservativo en su última relación sexual en los 12 meses previos, 2010-2025

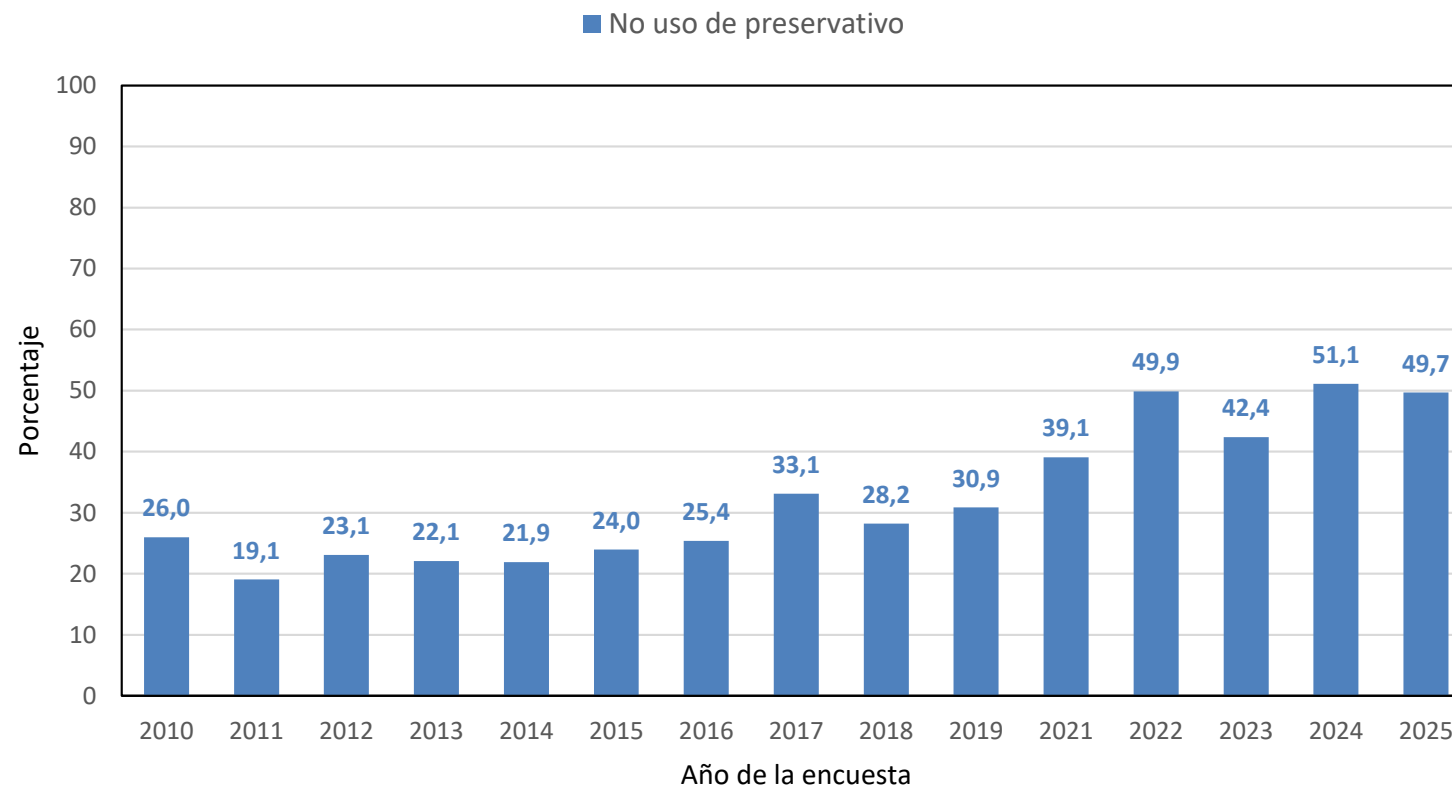

# Pacientes (%) que no usaron preservativo en su última relación sexual en los 12 meses previos según mecanismo de transmisión, 2010-2025

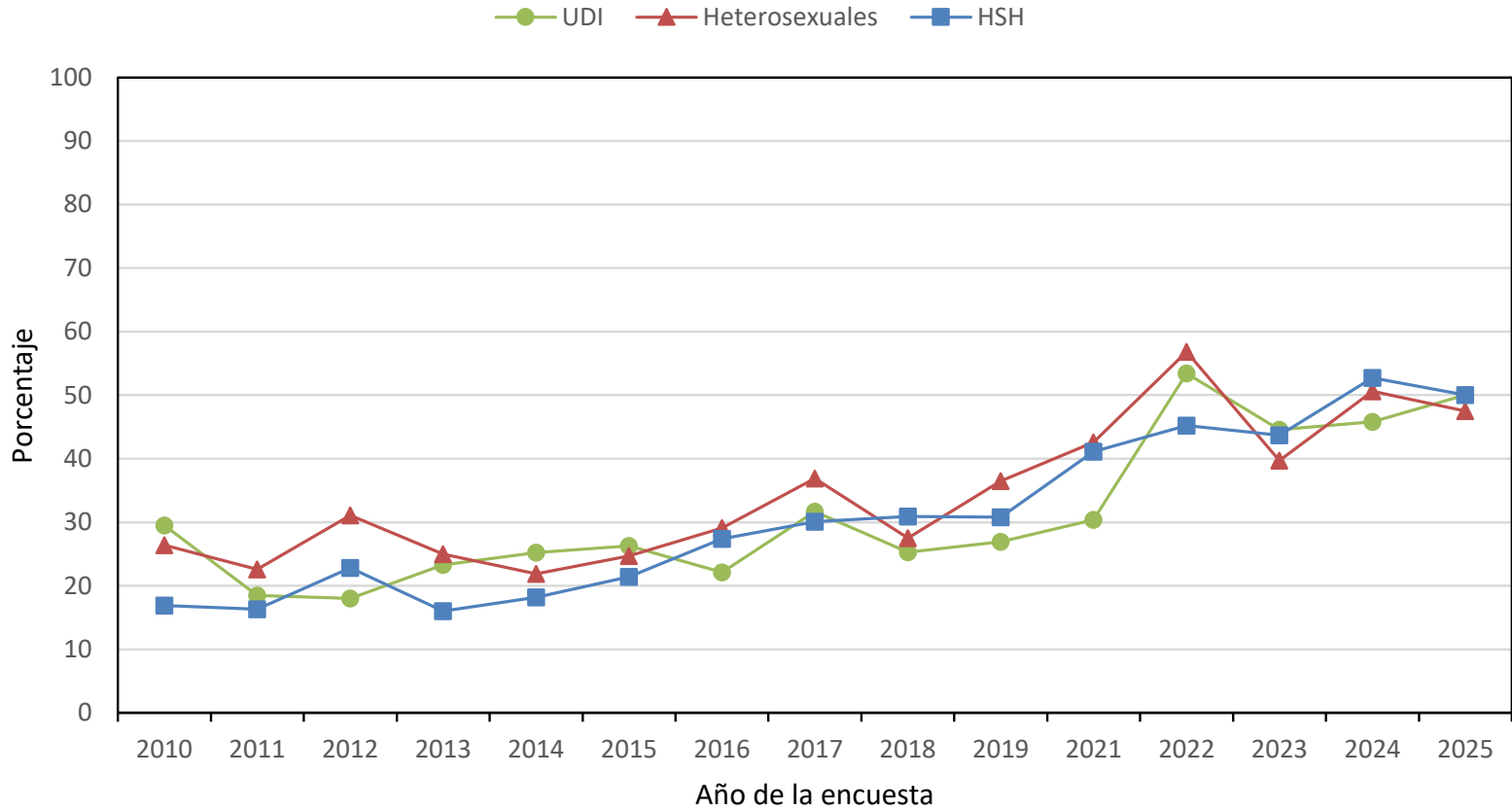



## Pacientes (%) UDI/ ex UDI que se inyectaron drogas o recibieron tratamiento con metadona en los últimos 30 días, 2010-2025

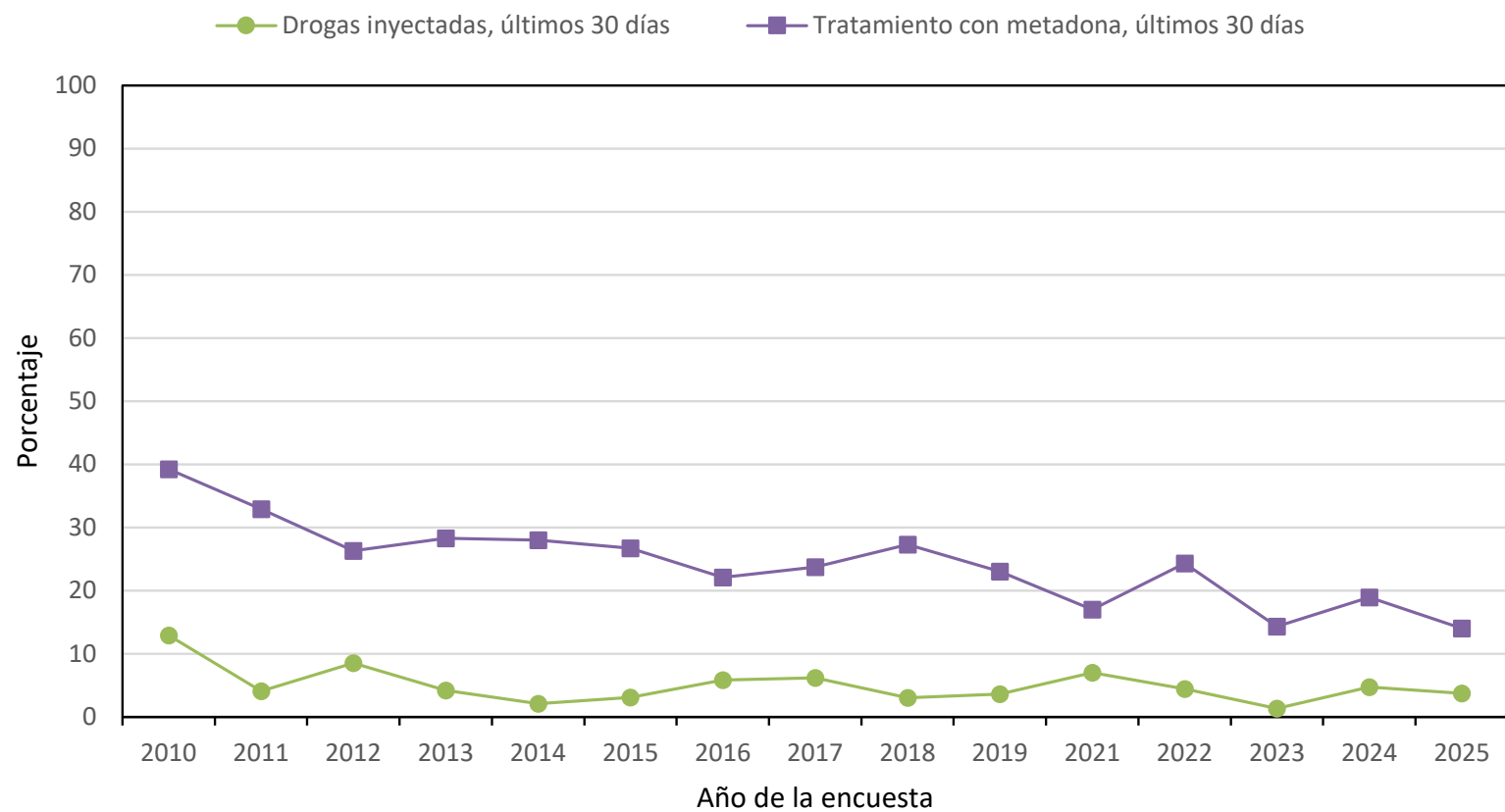

## Porcentaje de pacientes en régimen de hospitalización el día de la encuesta, 2010-2025

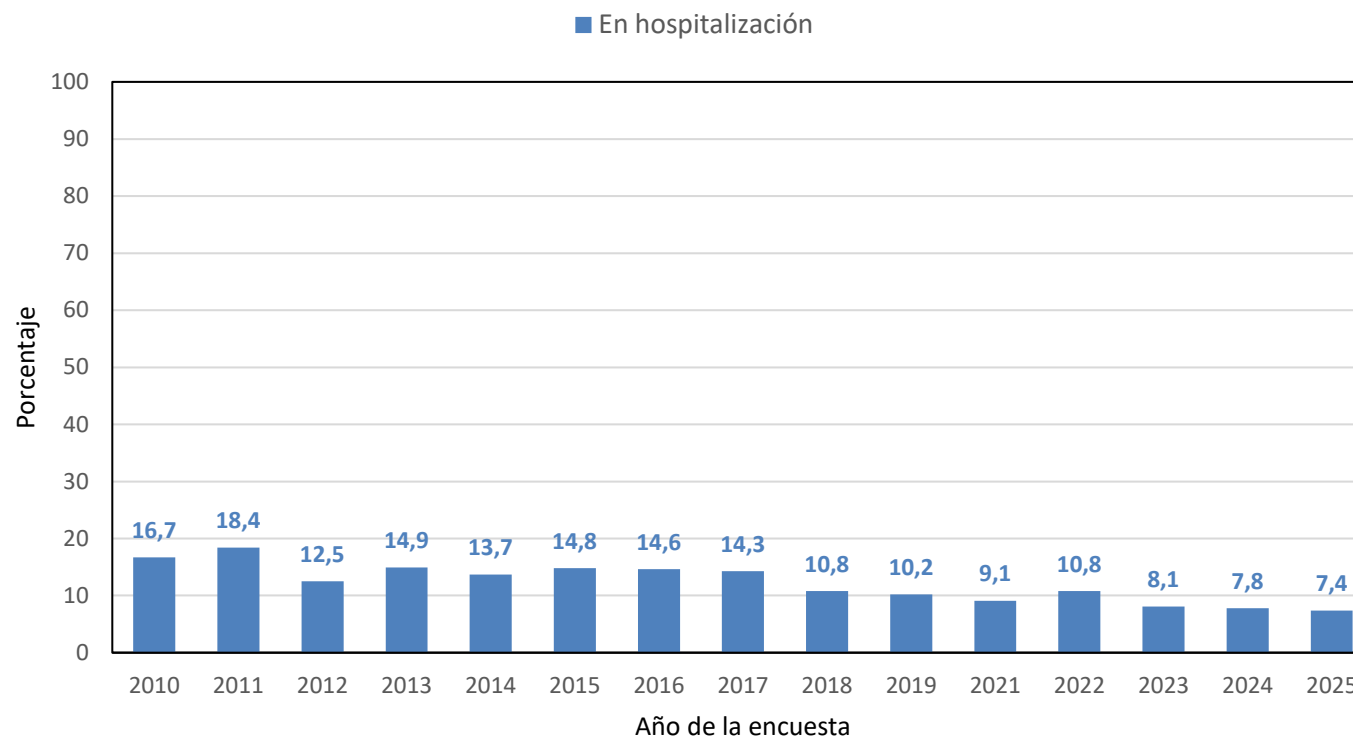

## Tiempo transcurrido entre el diagnóstico de la infección por el VIH y el día de la encuesta (%), 2010-2025

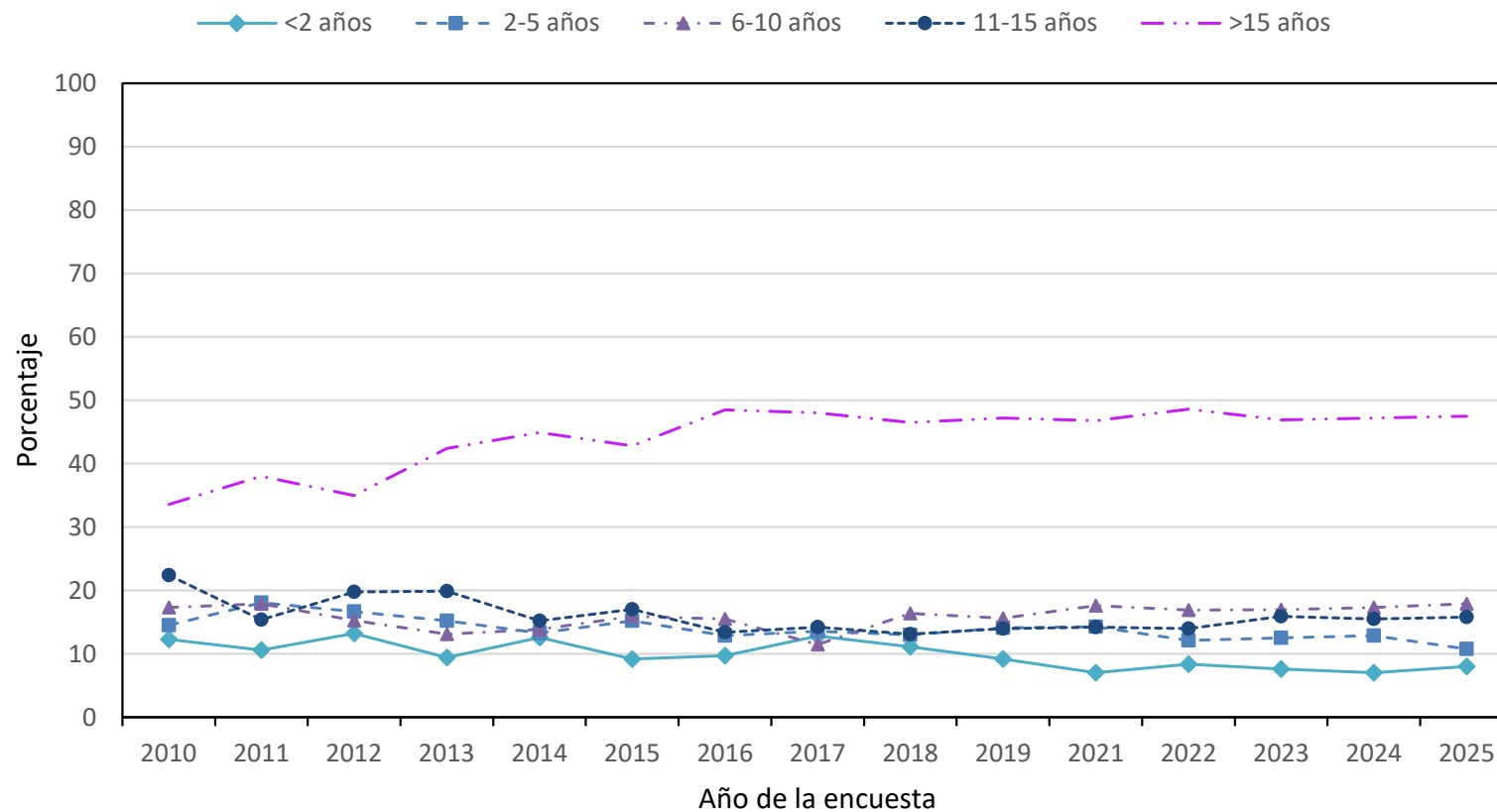

## Porcentaje de pacientes que habían alcanzado el estadio de sida a lo largo de su evolución, 2010-2025

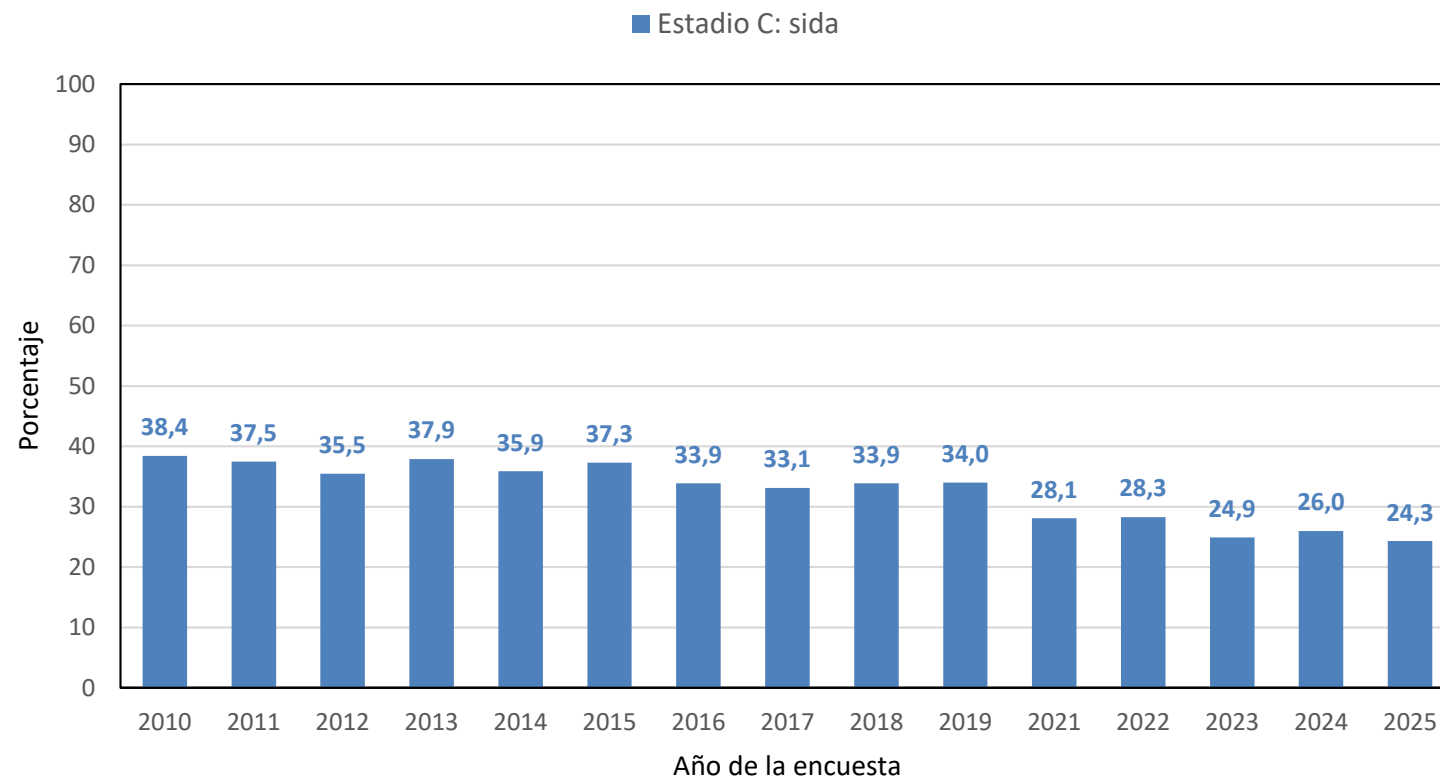

## Evolución del nivel de CD4 en la última determinación, 2010-2025

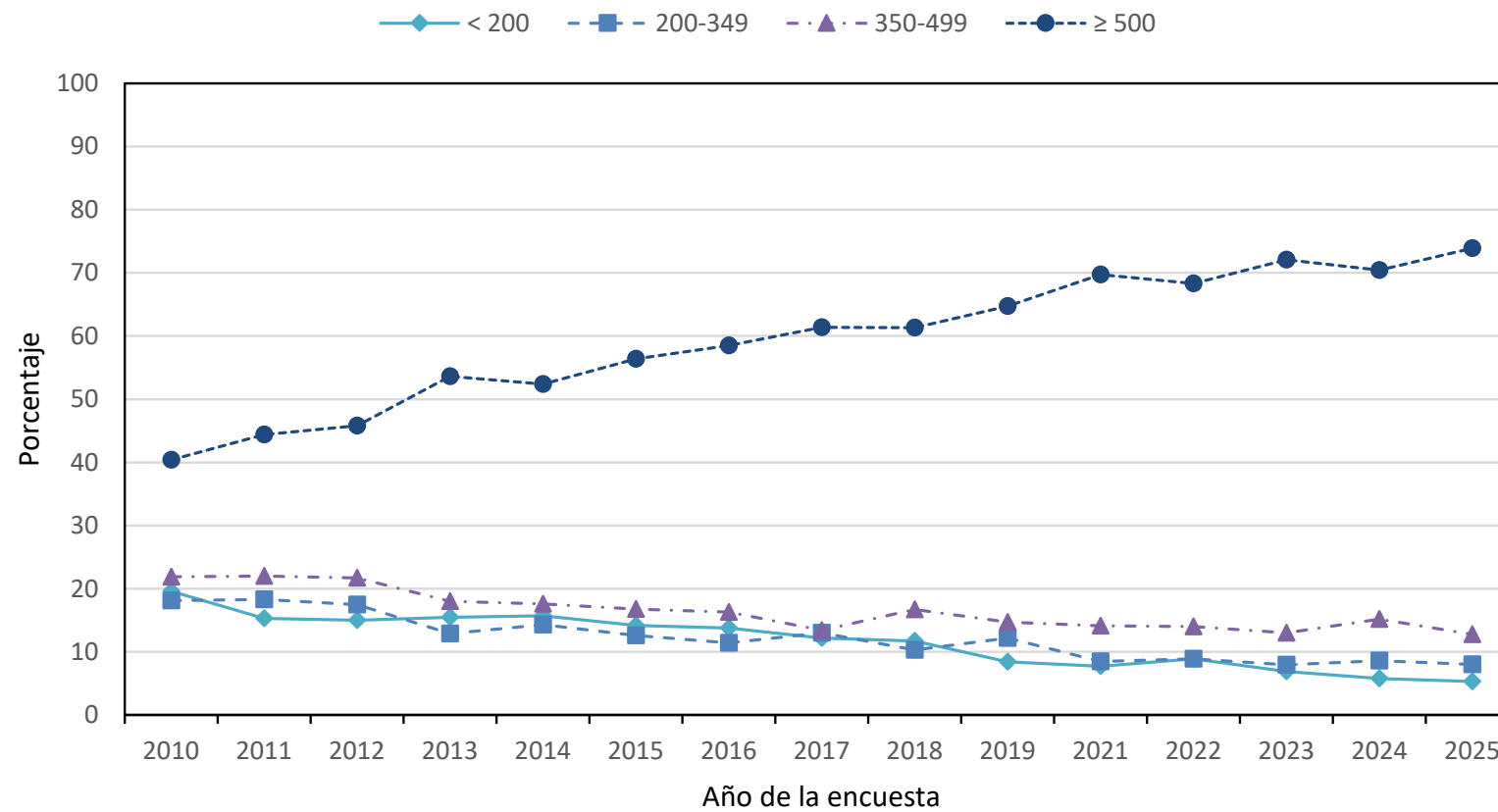

## Evolución de los niveles de viremia en la última determinación, 2010-2025

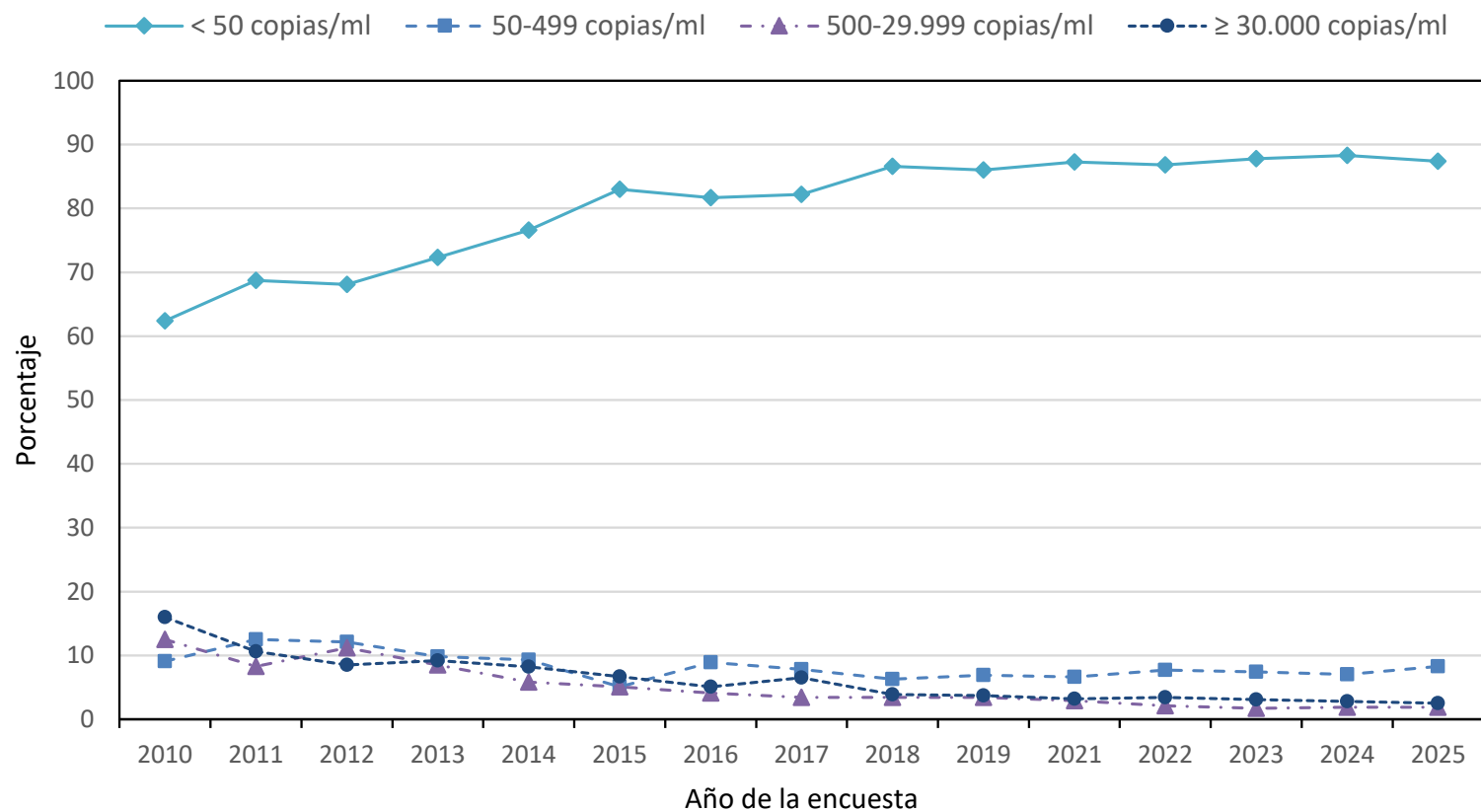

## Combinaciones de fármacos más frecuentes (%), 2010-2025

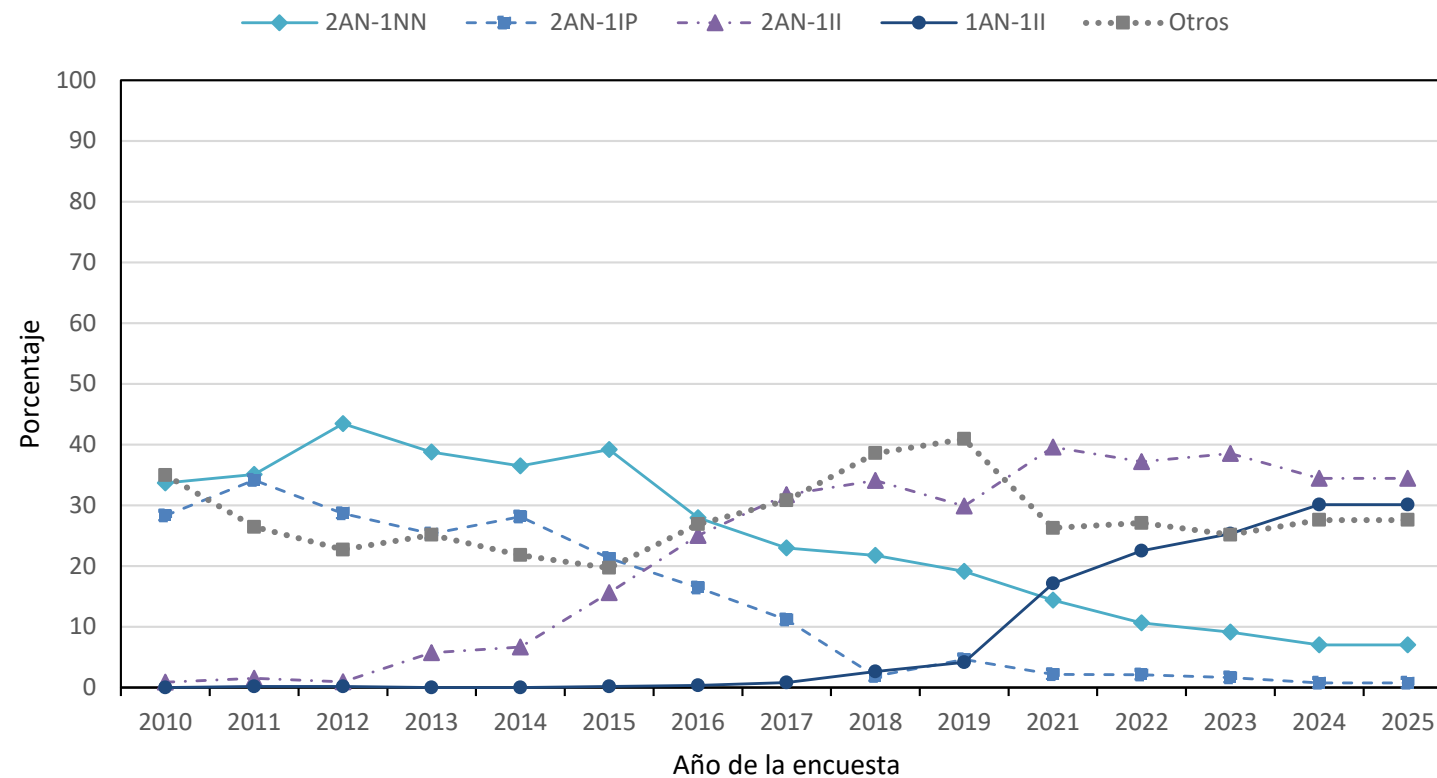

# Hepatitis B (HBsAg+) y PCR VHC+ en pacientes con infección por el VIH (%), 2010-2025

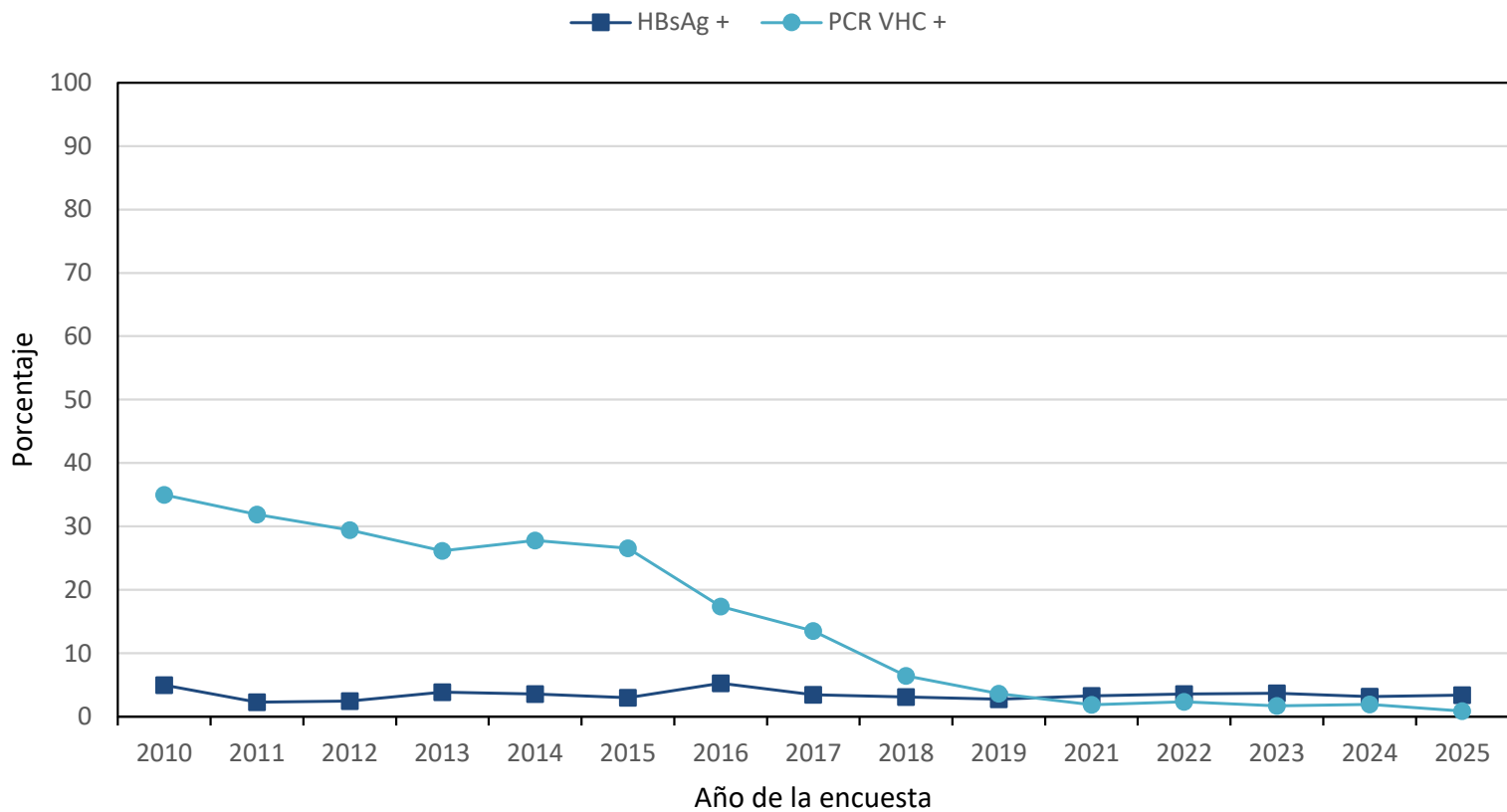



## Hepatitis crónica y cirrosis hepática en pacientes con infección por el VIH y con anticuerpos frente al VHC (%), 2010-2025

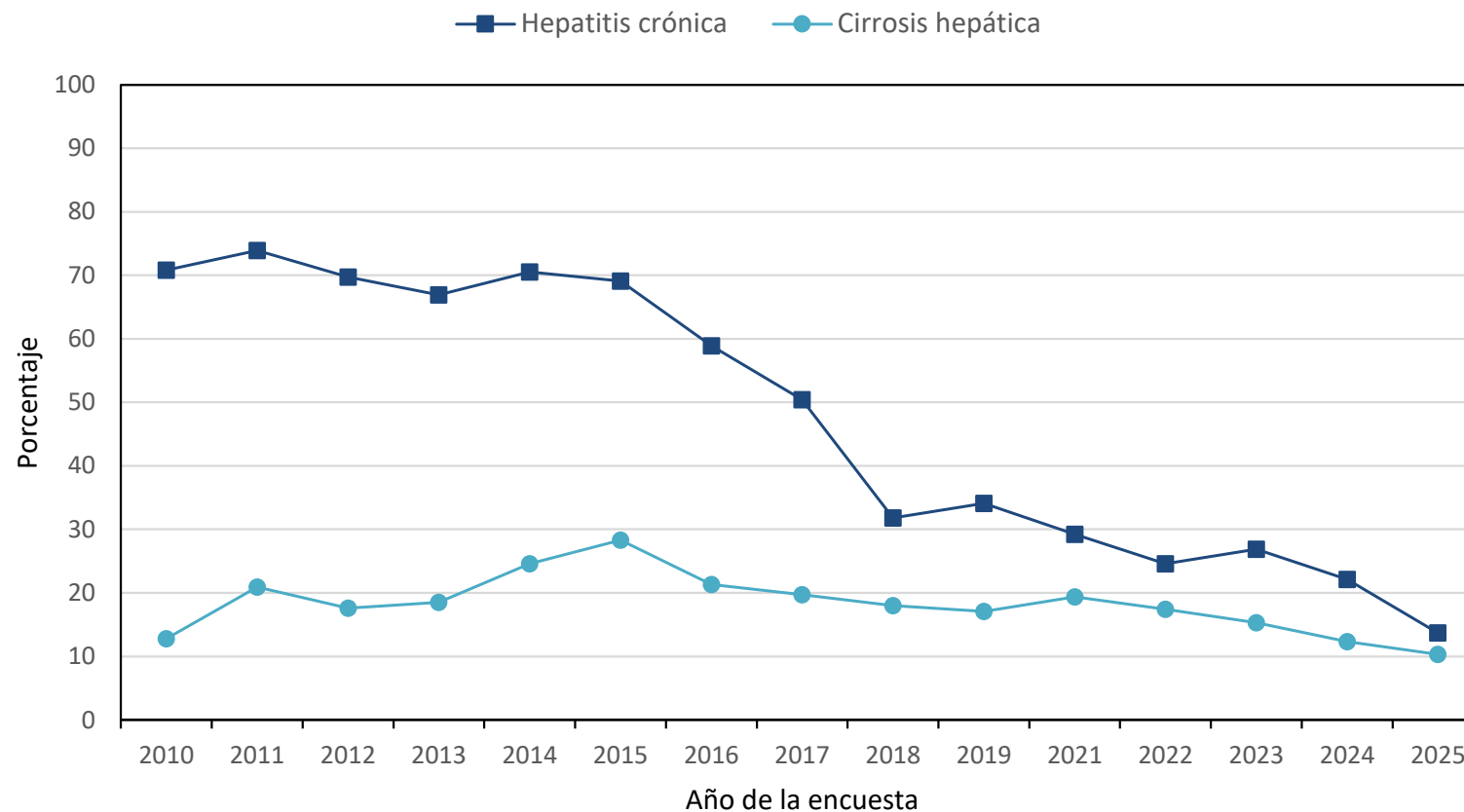

## Autovaloración del estado de salud en los últimos 12 meses (%), 2019-2025

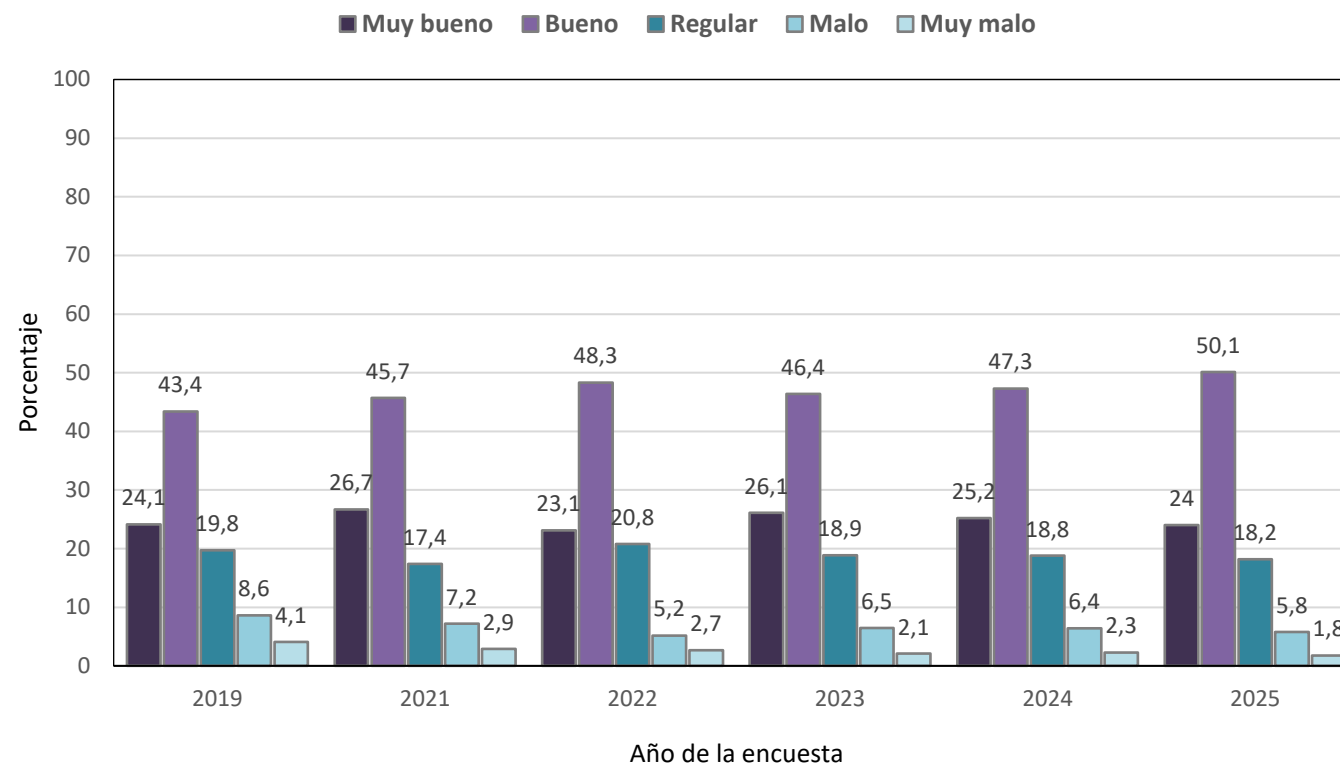

Fragilidad (items escala Frail) en mayores de 49 años, 2021-2025

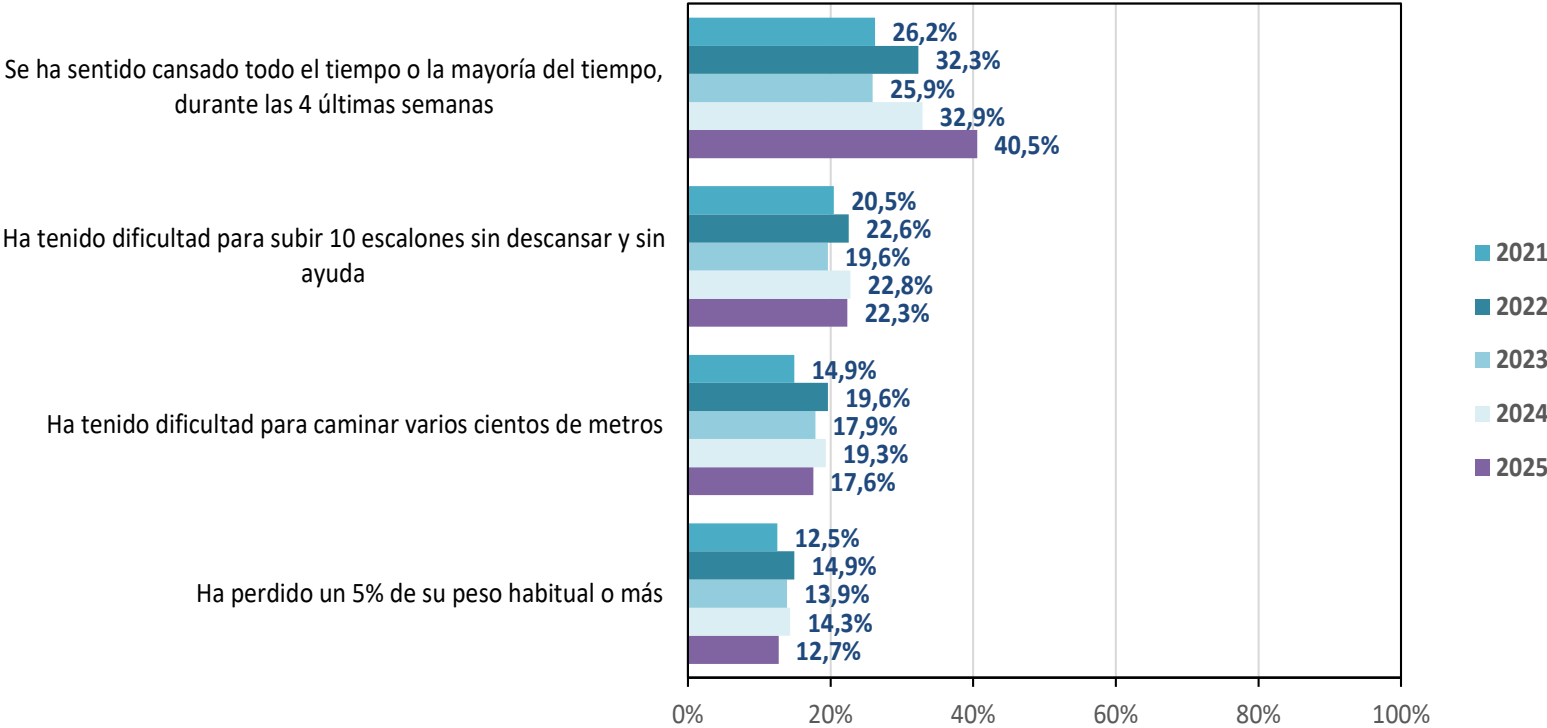

## Fragilidad (escala FRAIL) en mayores de 49 años, 2021-2025

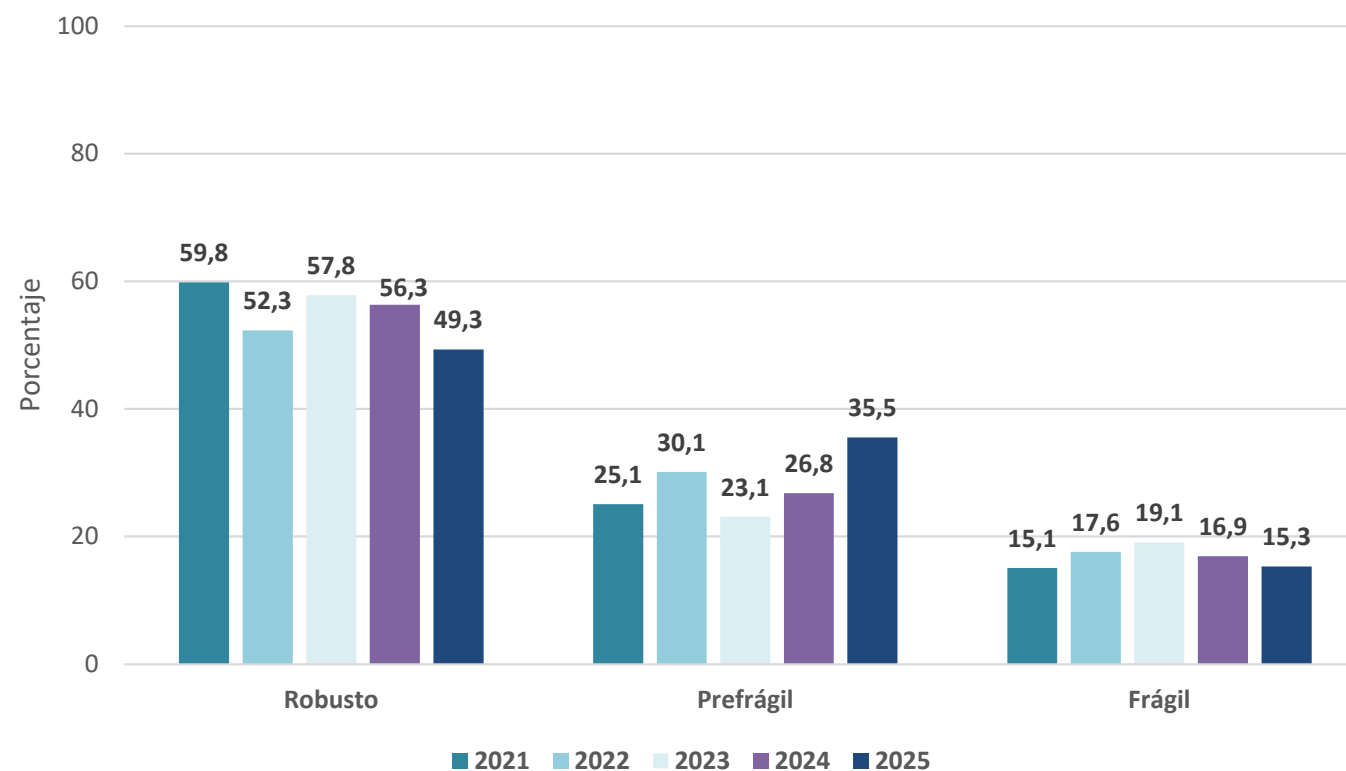

# Hospitales participantes, 2025

CCAA	Localidad	Hospital	Miembros del grupo
Andalucía	Almería	H. Universitario Torrecárdenas	A Collado
	Cádiz	H. Universitario Puerto Real	A Romero
	Córdoba	H. Universitario Reina Sofía	A Rivero
	Granada	H. Universitario San Cecilio	AL Ruiz
	Marbella (Málaga)	H. Costa del Sol	J de la Torre, J Olalla
	Málaga	H. Universitario Virgen de la Victoria	ML Jódar, J Santos
	Sevilla	H. Universitario Virgen Macarena	MJ Ríos
Aragón	Huesca	H. U. San Jorge	MV Egido
	Barbastro (Huesca)	H. Barbastro	J Vázquez, N Nadal, R Aznar
	Alcañiz (Teruel)	H. Alcañiz	M Díez, MP Vicente
	Zaragoza	H.C.U Lozano Blesa	I Sanjoaquin
	Zaragoza	H. Universitario Miguel Servet	RM Martínez
Asturias	Ariondas	H del Oriente de Asturias	H Gómez
	Avilés	H. U. San Agustín	M. de Zárraga
	Coaña	H. de Jarrio	M Álvarez
	Langreo	H. Valle del Nalón	J Lobo
Balears	Inca (Mallorca)	H. Comarcal de Inca	M Fullana
	Manacor (Mallorca)	H. de Manacor	C Limia
	Palma de Mallorca	H. Universitario Son Espases	F Fanjul
	Mahón (Menorca)	H. Mateu Orfila	LI Vidal
Canarias	Las Palmas de Gran Canaria	C.H.U. Insular Materno Infantil	ME Colino
	Sta Cruz de Tenerife	C.H.U Ntra Sra de Candelaria	J Gómez
	S. Cristóbal de la Laguna	H. Universitario de Canarias	MR Alemán
Cantabria	Santander	H.U. Marqués de Valdecilla	F Arnaiz
Castilla La Mancha	Albacete	C.G.U. de Albacete	F Mateos
	Puertollano (Ciudad Real)	H. Santa Bárbara	C Muñoz
	Alcázar de San Juan (Ciudad Real)	H.G.U La Mancha-Centro	JR Barbera
	Tomelloso (Ciudad Real)	H.G. de Tomelloso	M Maestre
	Guadalajara	H. Universitario de Guadalajara	M Torralba
	Toledo	H. U. de Toledo	F Cuadra
	Talavera de la Reina (Toledo)	H. Ntra Sra del Prado	JM Yzusqui
Castilla y León	Ávila	C.A de Ávila	MA Garcinuño
	Miranda del Ebro (Burgos)	H Santiago Apóstol	JJ Niso
	Aranda de Duero (Burgos)	H. Santos Reyes	C de la Higuera
	Burgos	H. Universitario de Burgos	C Navarro
	León	C.A.U. de León	MR Pérez
	Ponferrada (León)	H. El Bierzo	JC Oblanca
	Palencia	C.A.U. de Palencia	AY Morán
	Salamanca	C.A.U. de Salamanca	A Iglesias
	Segovia	C.A. de Segovia	EM Ferreira
	Soria	C.A. de Soria	M del Valle, FJ Zamudio
	Valladolid	H. Clínico Universitario de Valladolid	C Dueñas
	Valladolid	H.U. Río Hortega	J Abadía
	Zamora	C.A. Zamora	C Martín

CCAA	Localidad	Hospital	Miembros del grupo
Ceuta	Ceuta	H. Universitario de Ceuta	D Navarro
Extremadura	Cáceres	H. San Pedro de Alcántara	JMR Saponi
	Plasencia (Cáceres)	H. Virgen del Puerto	C García
	Coria (Cáceres)	H. Ciudad de Coria	MC Martín
	Badajoz	H. Universitario de Badajoz	MN Nogales
	Don Benito (Badajoz)	H. Don Benito Villanueva de la Serena	M Galán
Galicia	Ferrol (A Coruña)	C.H.U. de Ferrol	H Álvarez, MD Rivera, JV Fernández, S Sánchez
La Rioja	Logroño	C.H. San Pedro Hospital de la Rioja	V Ibarra
Madrid	Madrid	H. Doce de Octubre	F Pulido
	Madrid	H. Fundación Jiménez Díaz	A Cabello, M Górgolas
	Madrid	H.G.U. Gregorio Marañón	JC López, T Aldamiz-Echevarria
	Madrid	H. de la Princesa	LJ García-Fraile, I de los Santos
	Madrid	H. Ramón y Cajal	MJ Pérez
	Madrid	H. Universitario La Paz	J González, A Delgado
	Madrid	H.U. Infanta Leonor	P Ryan
	Alcorcón	H.U. Fundación Alcorcón	JE Losa
	Arganda del Rey	H del Sureste	MT Fernández
	Coslada	H. del Henares	NJ Torres
	Majadahonda	H. Universitario Puerta de Hierro	A Diaz
	Parla	H.U. Infanta Cristina	JL Pérez
	San Sebastián de los Reyes	H. Infanta Sofía	I Suárez
	Torrejón de Ardoz	H. Torrejón	A Gimeno
Melilla	Melilla	H. U. de Melilla	A Fernández
Murcia	Murcia	H.G.U. Reina Sofía	A Muñoz
	Murcia	H. Morales Meseguer	J Bravo
	El Palmar	H. U. Virgen de la Arrixaca	C Galera
	Caravaca de la Cruz	H. Comarcal del Noroeste	A Garre
	Cartagena	H.G.U. Santa Lucía	OJ Martínez
	Lorca	H. Rafael Méndez	AI Peláez
	San Javier	H. Los Arcos del Mar Menor	DP Piñar
Navarra	Pamplona	H.U. de Navarra	C Ibero
	Tudela	H. Reina Sofía	MT Rubio
País Vasco	Vitoria (Álava)	H.U. de Araba	I San José, JC Garainzarain
	Bilbao (Vizcaya)	H. Basurto	S Ibarra
	Donostia (San Sebastián)	H.U. Donostia	I Álvarez
Comunidad Valenciana	Elche (Alicante)	H.G.U. de Elche	M Masiá
	Orihuela (Alicante)	H. Vega Baja de Orihuela	J Llenas
	Sant Joan (Alicante)	H.U. San Juan de Alicante	F Jover, E Delgado
	Torrevieja (Alicante)	H.U. de Torrevieja	J García, MM Alcalde
	Castellón de la Plana (Castellón)	H.G.U. de Castellón	B Roca
	Valencia	H.C.U. de Valencia	MJ Galindo
	Valencia	C.H.G.U. de Valencia	M García