

# Encuesta Hospitalaria de pacientes con infección por el VIH, 2008-2023

## Nº de pacientes según sexo y razón hombre/mujer, 2008-2023

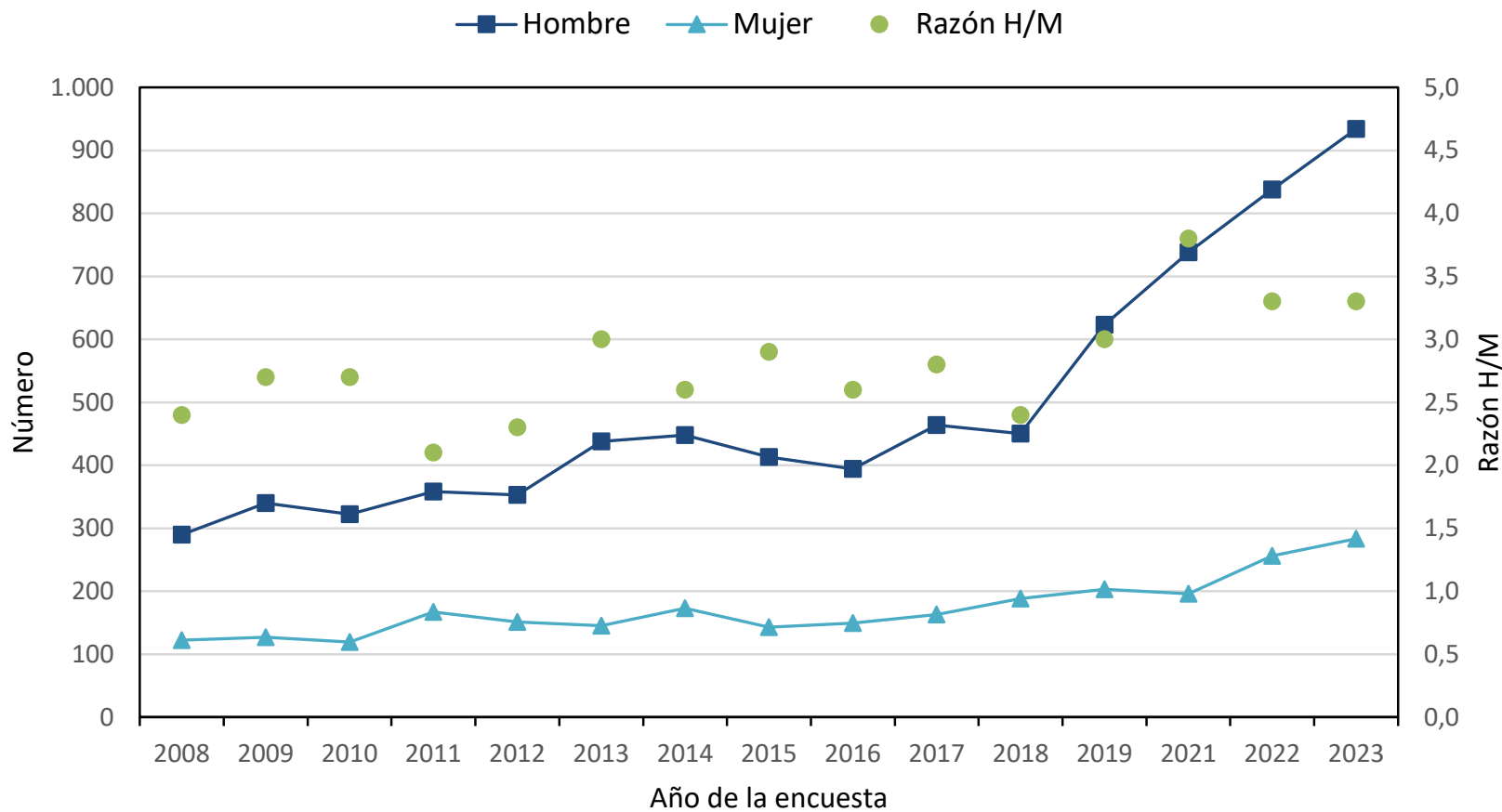

## Evolución de la media de edad por categoría de transmisión y año de la encuesta, 2008-2023

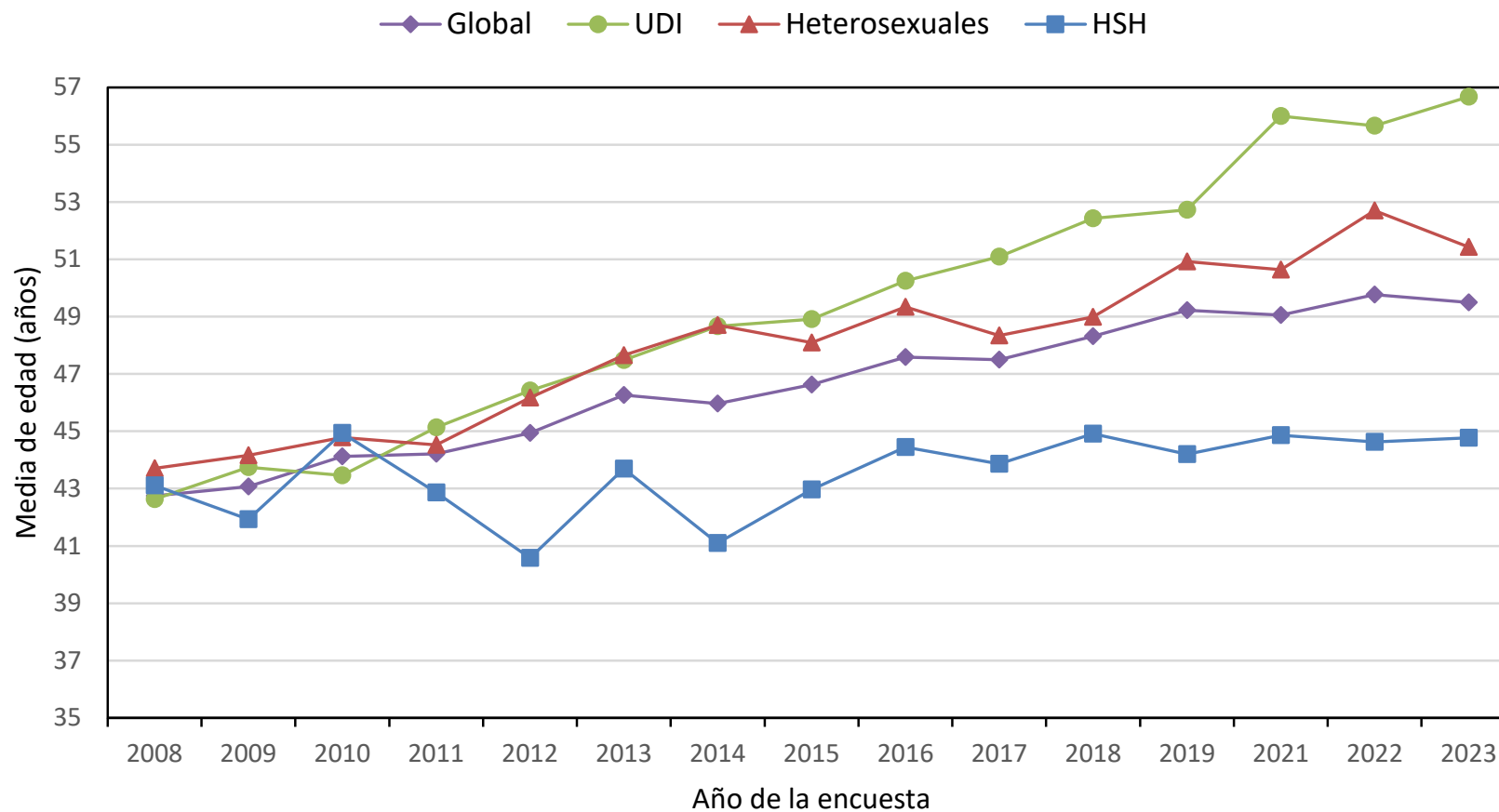

## Distribución de los casos según principales mecanismos de transmisión, 2008-2023

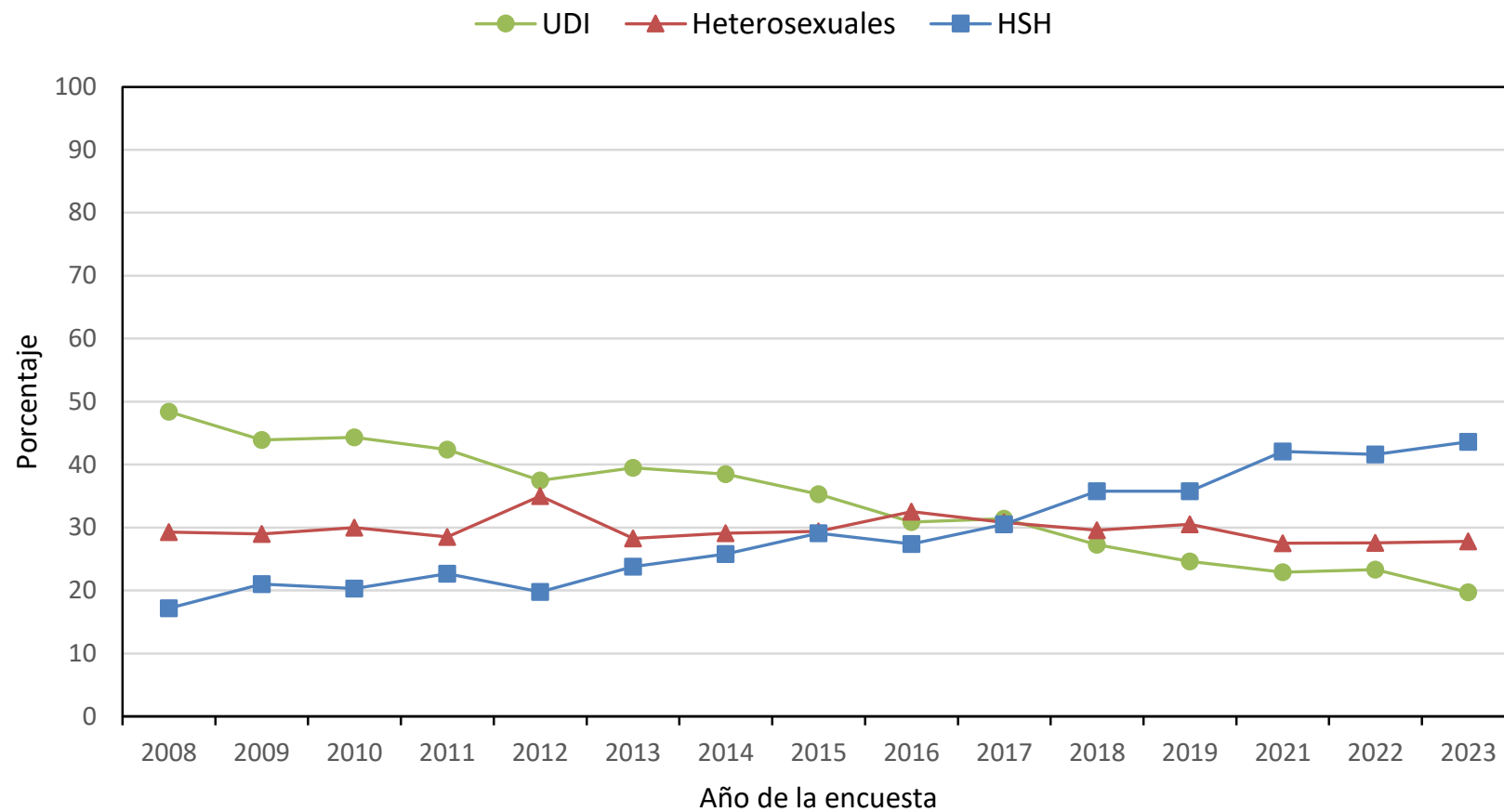

## Mecanismo de transmisión según sexo, 2023

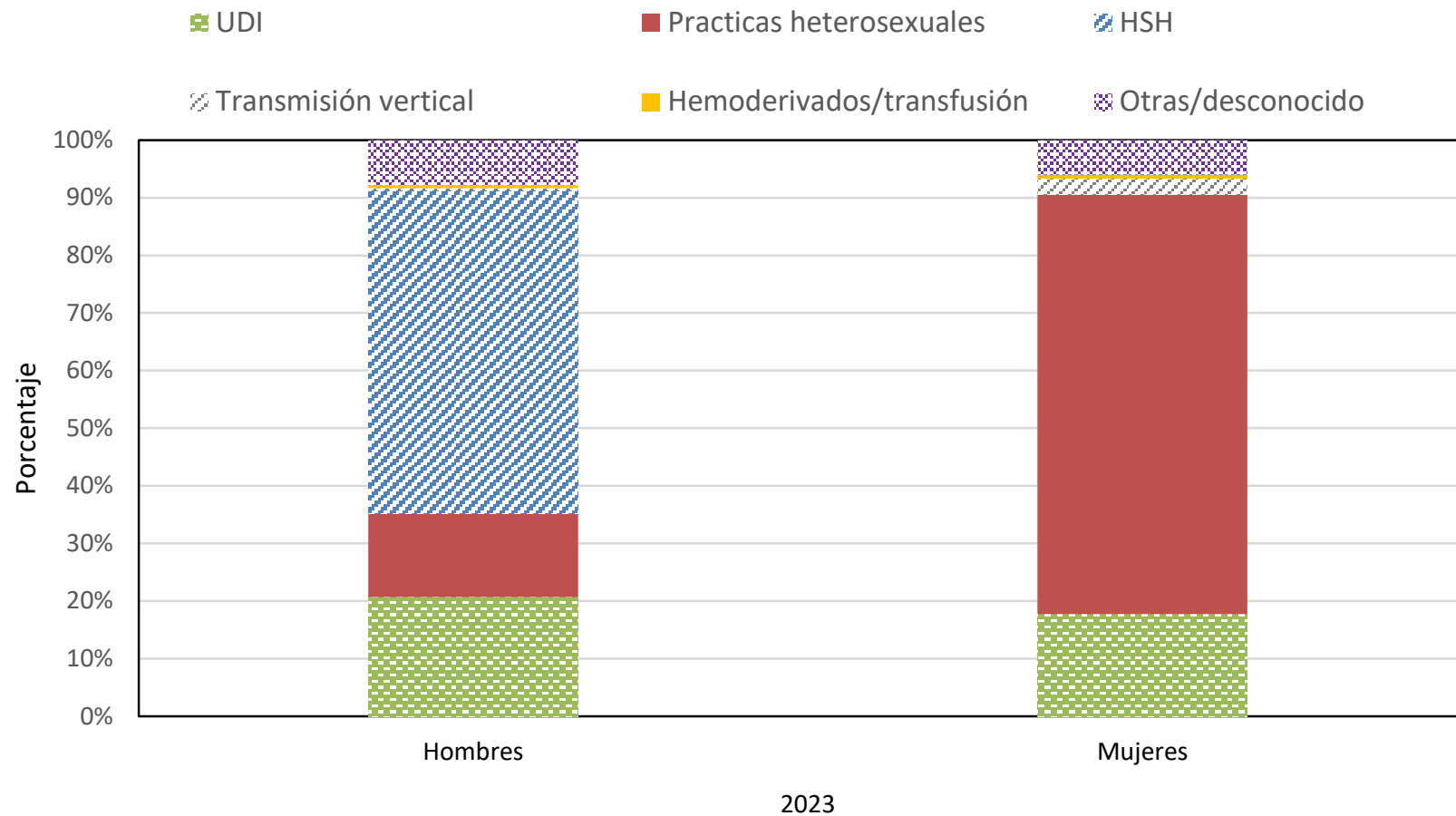

## Pacientes (%) que habían mantenido relaciones sexuales en los últimos 12 meses dentro de cada grupo de edad, 2008-2023

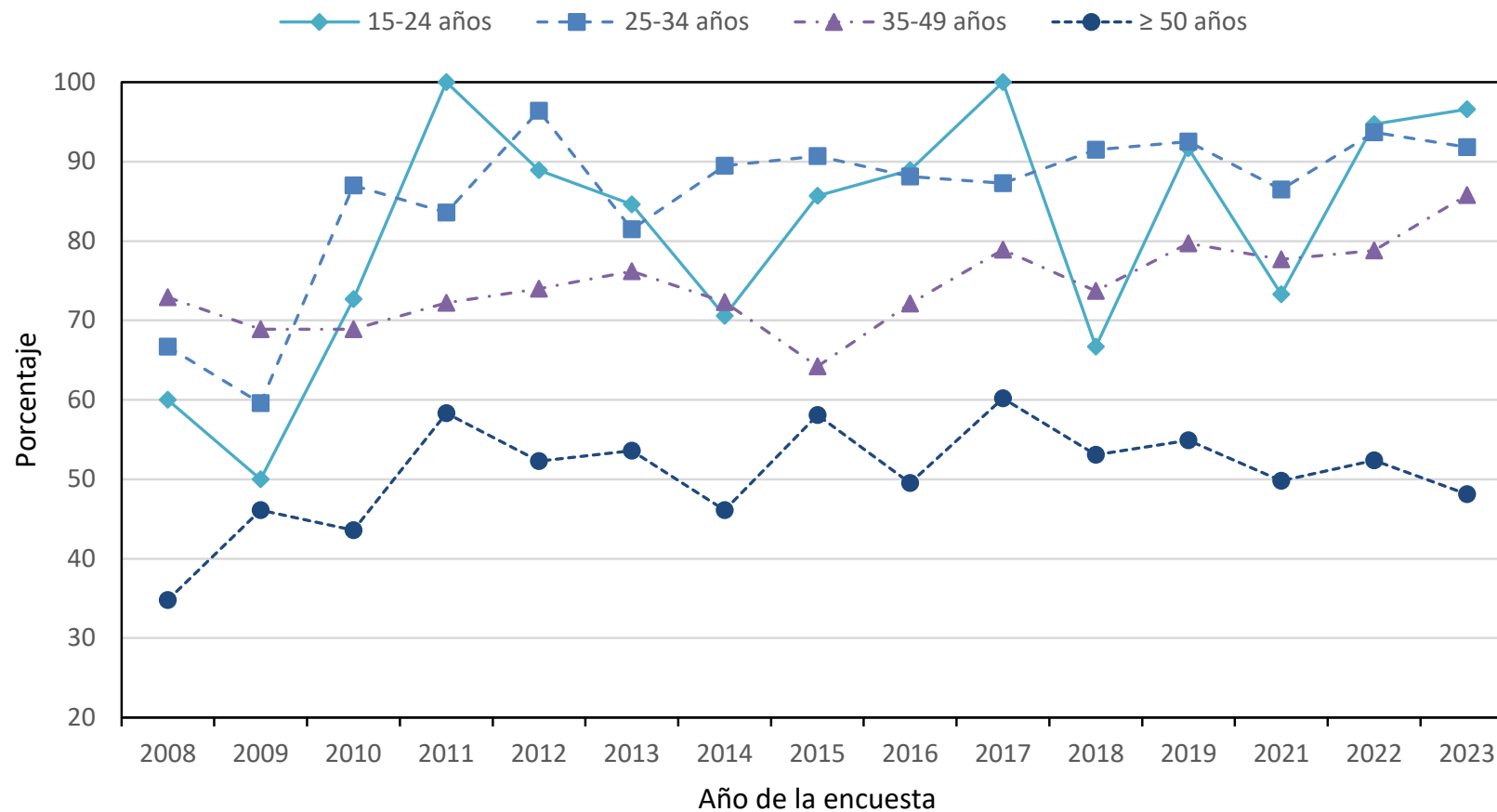

## Pacientes (%) que no usaron preservativo en su última relación sexual en los 12 meses previos, 2008-2023

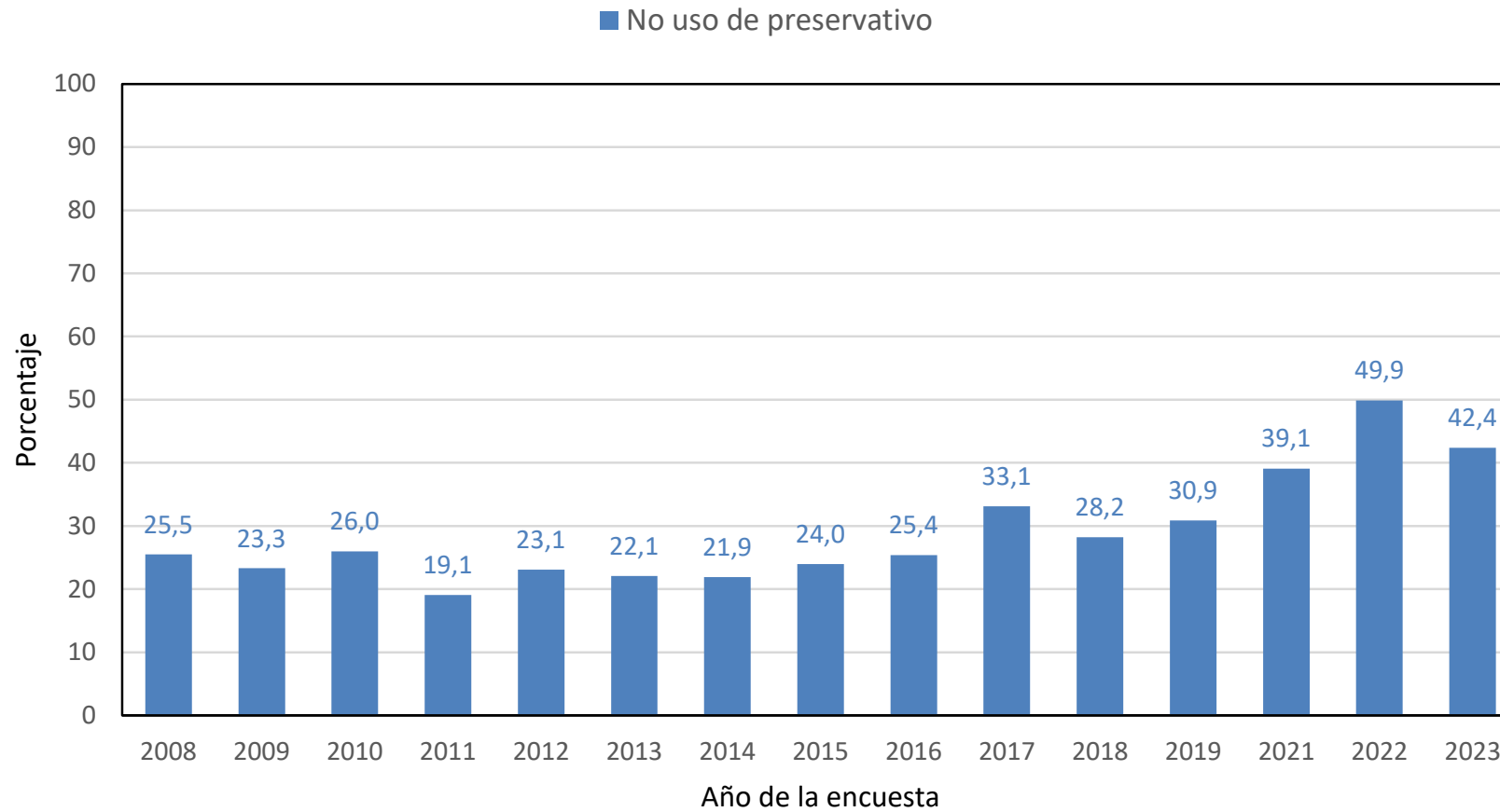

## Pacientes (%) que no usaron preservativo en su última relación sexual en los 12 meses previos según mecanismo de transmisión, 2008-2023

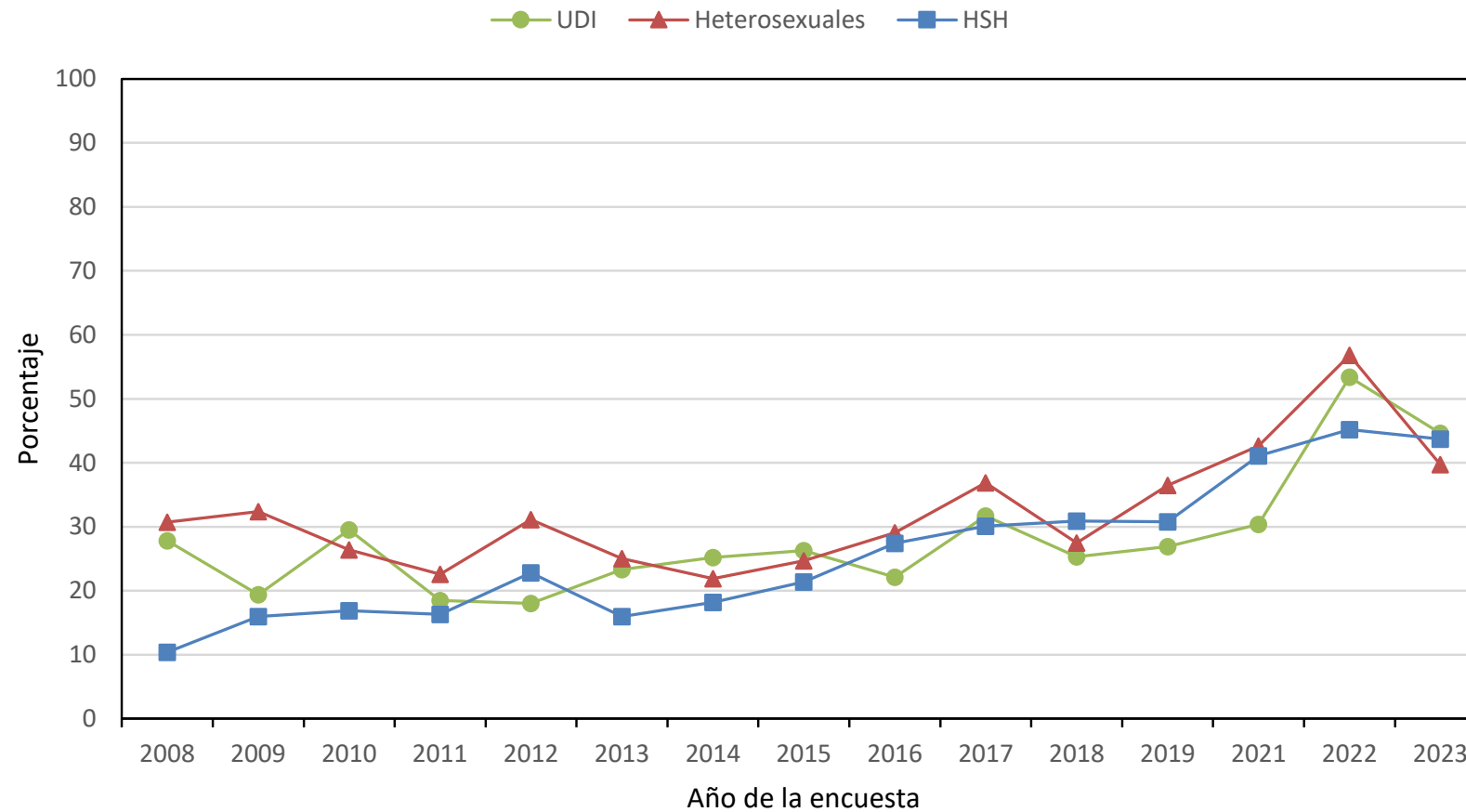



## Pacientes (%) UDI/ ex UDI que se inyectaron drogas o recibieron tratamiento con metadona en los últimos 30 días, 2008-2023

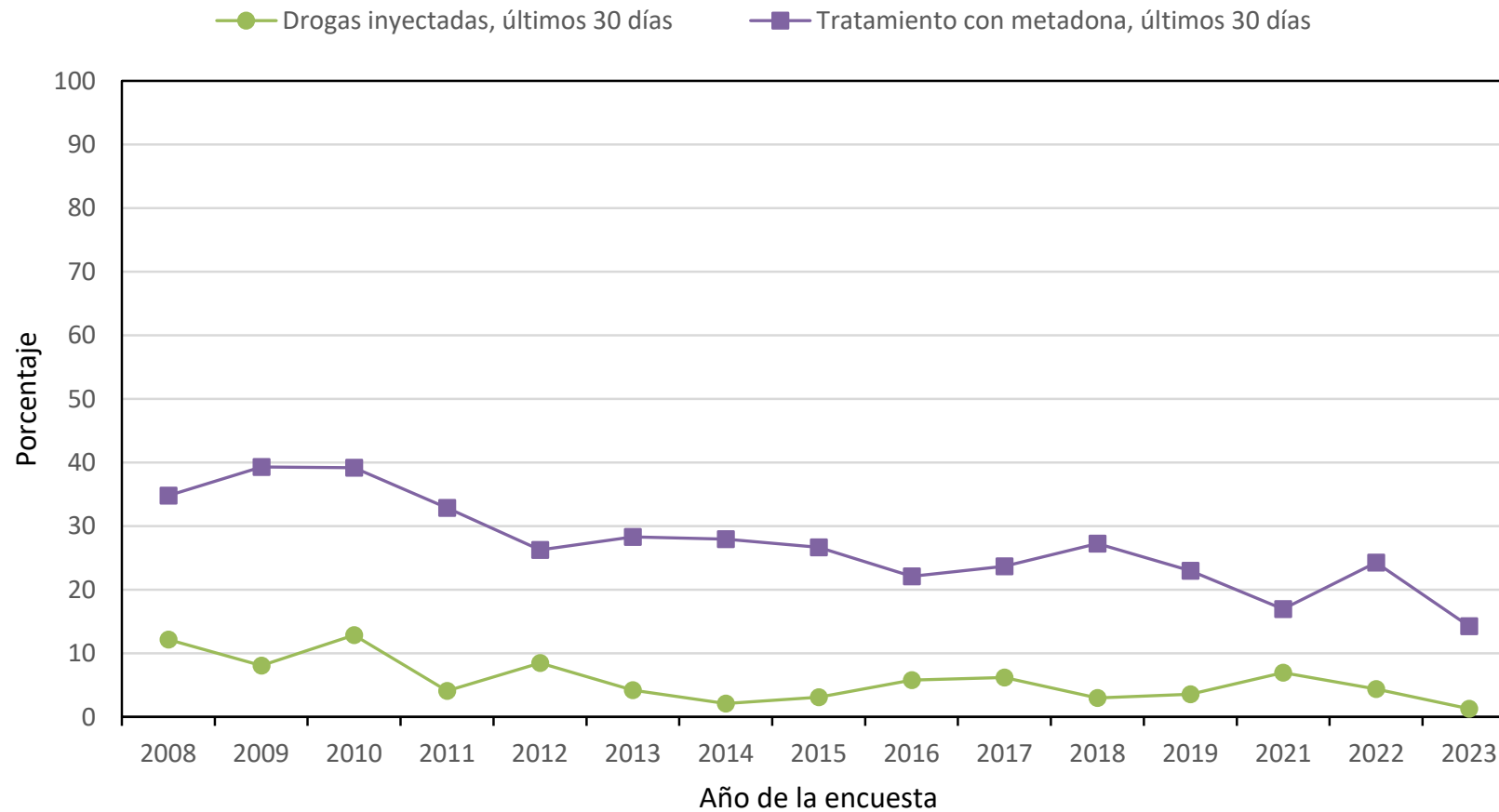

## Porcentaje de pacientes en régimen de hospitalización el día de la encuesta, 2008-2023

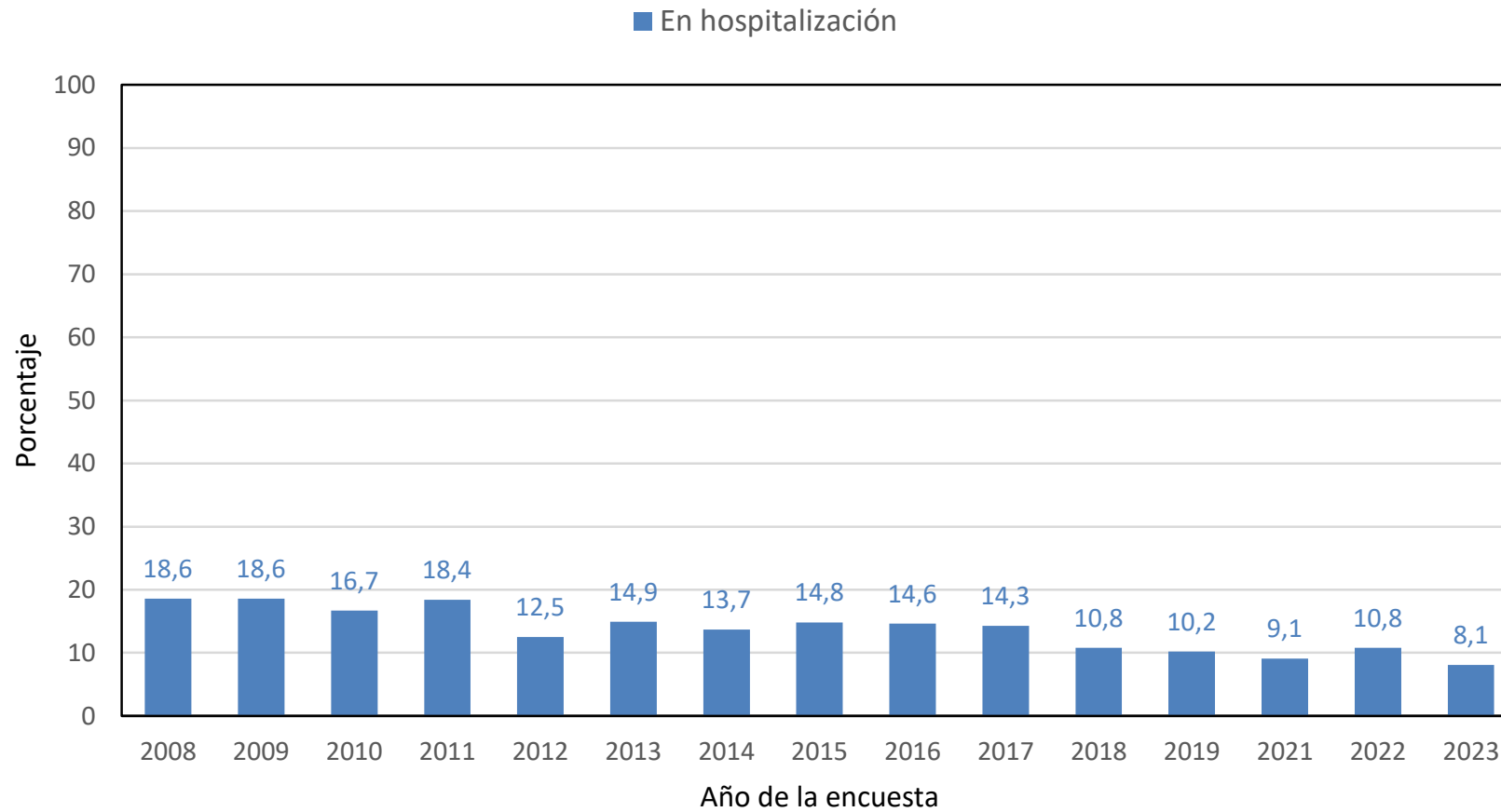

## Tiempo transcurrido entre el diagnóstico de la infección por el VIH y el día de la encuesta (%), 2008-2023

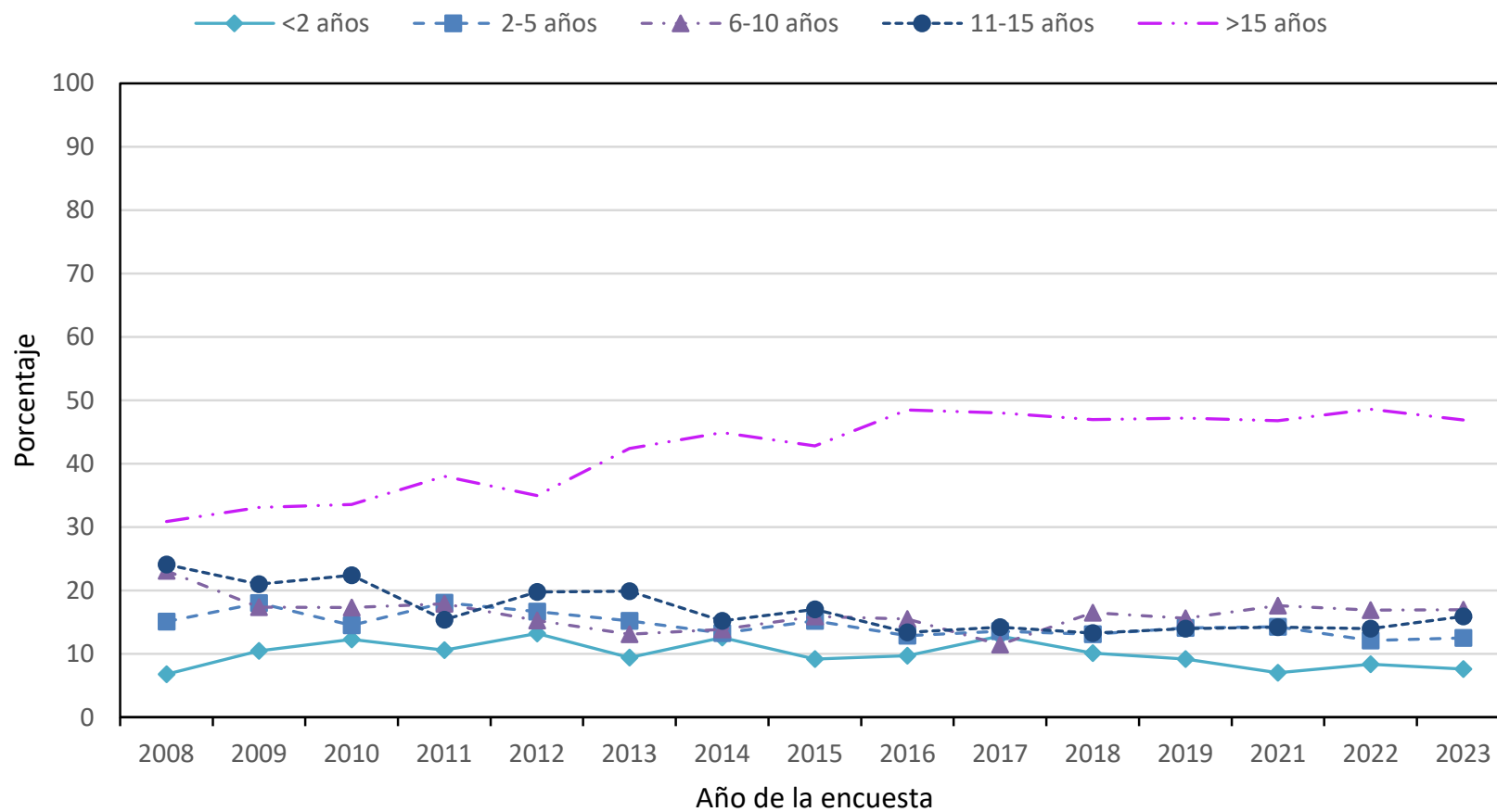

## Porcentaje de pacientes que habían alcanzado el estadio de sida a lo largo de su evolución, 2008-2023

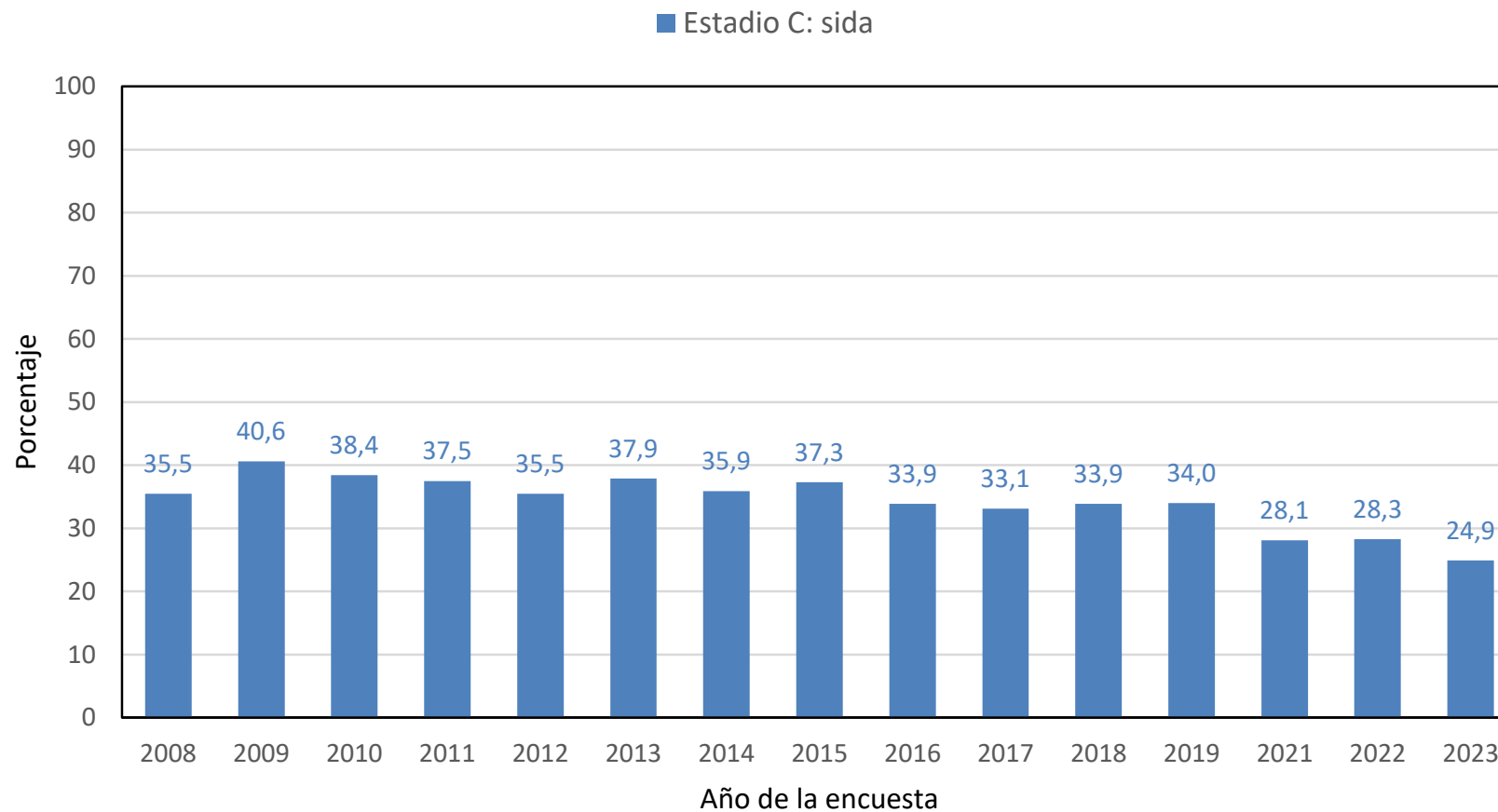

## Evolución del nivel de CD4 en la última determinación, 2008-2023

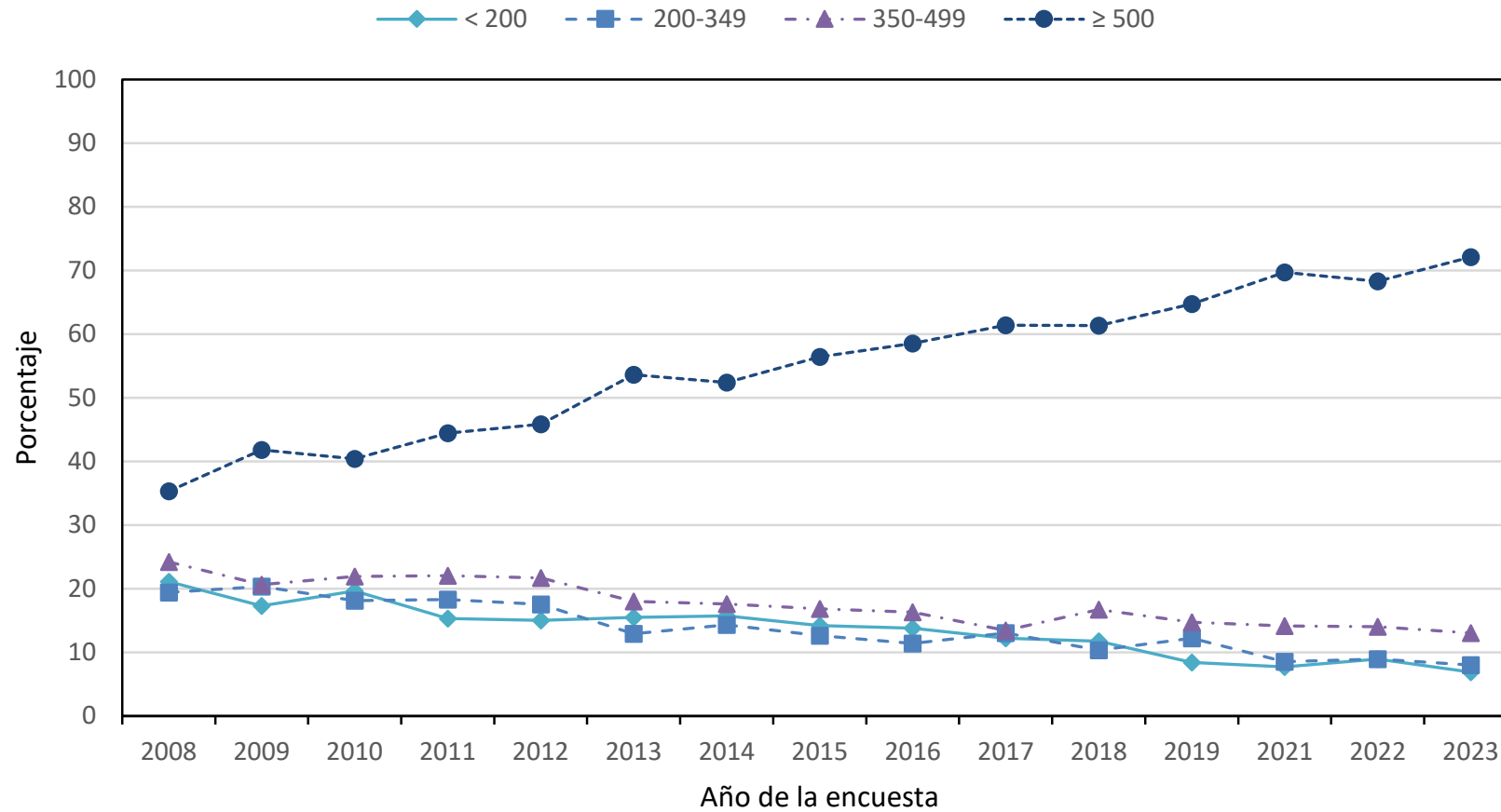

## Evolución de los niveles de viremia en la última determinación, 2007-2023

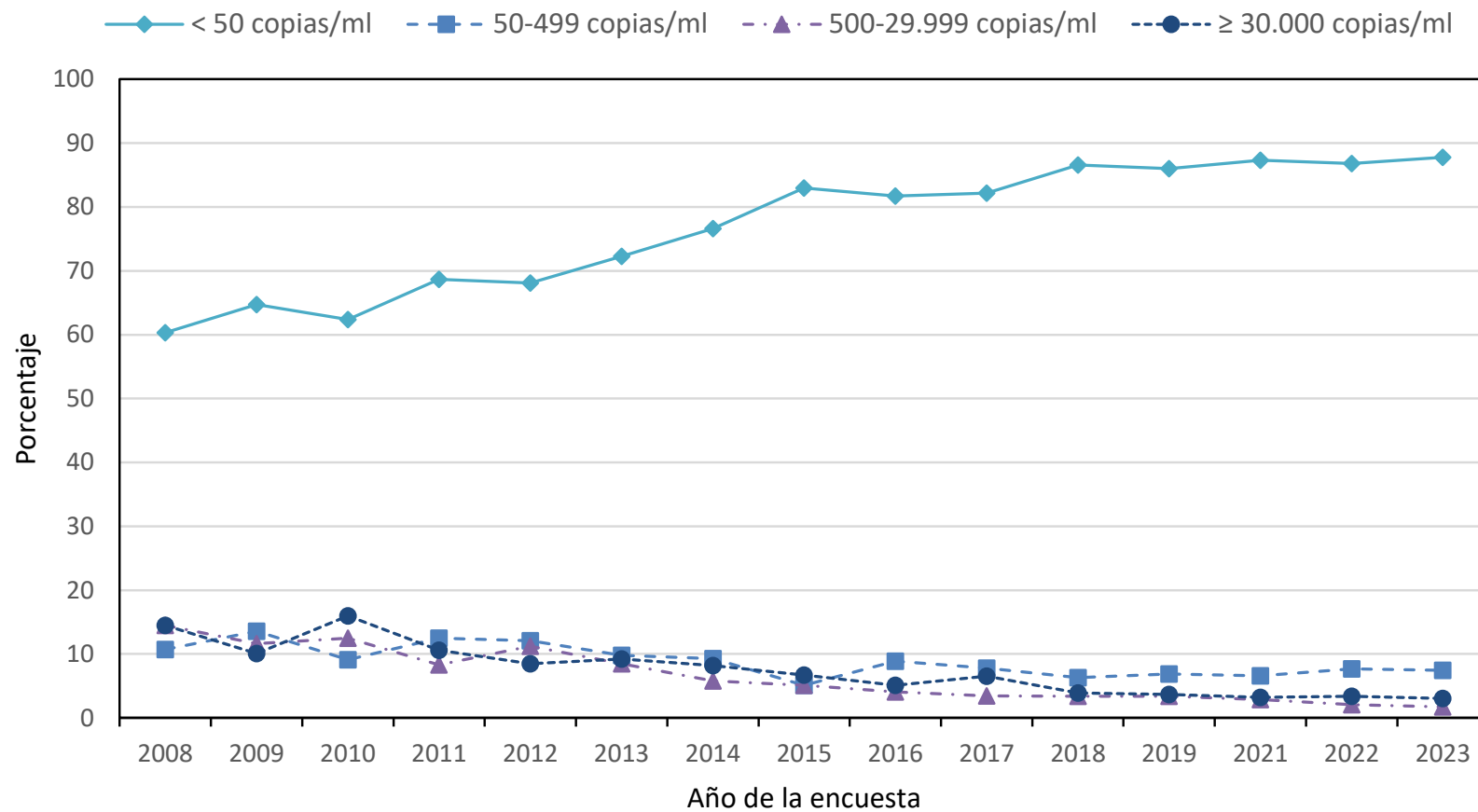

## Combinaciones de fármacos más frecuentes (%), 2008-2023

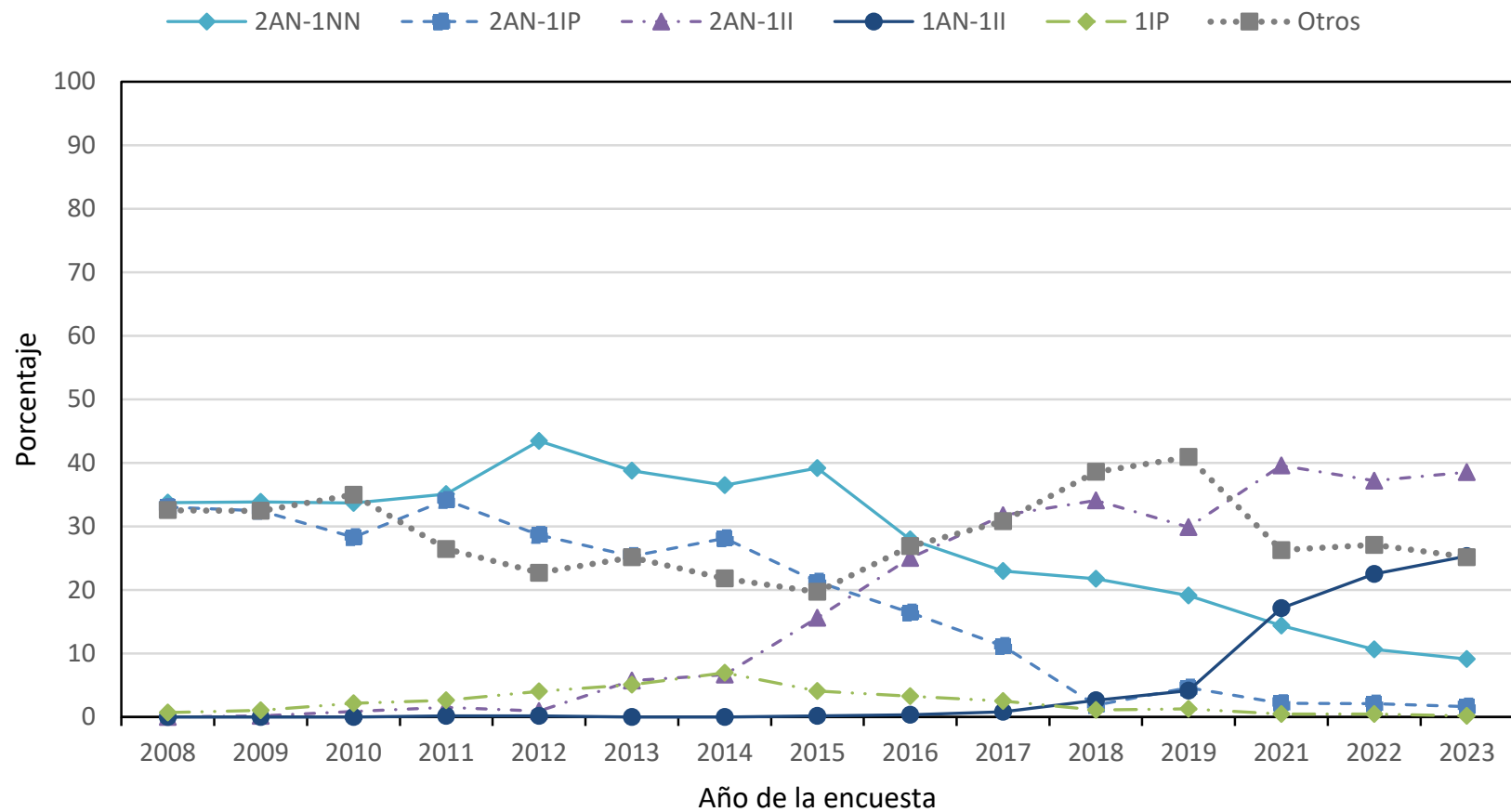

## Hepatitis B (HBsAg+) y PCR VHC+ en pacientes con infección por el VIH (%), 2008-2023

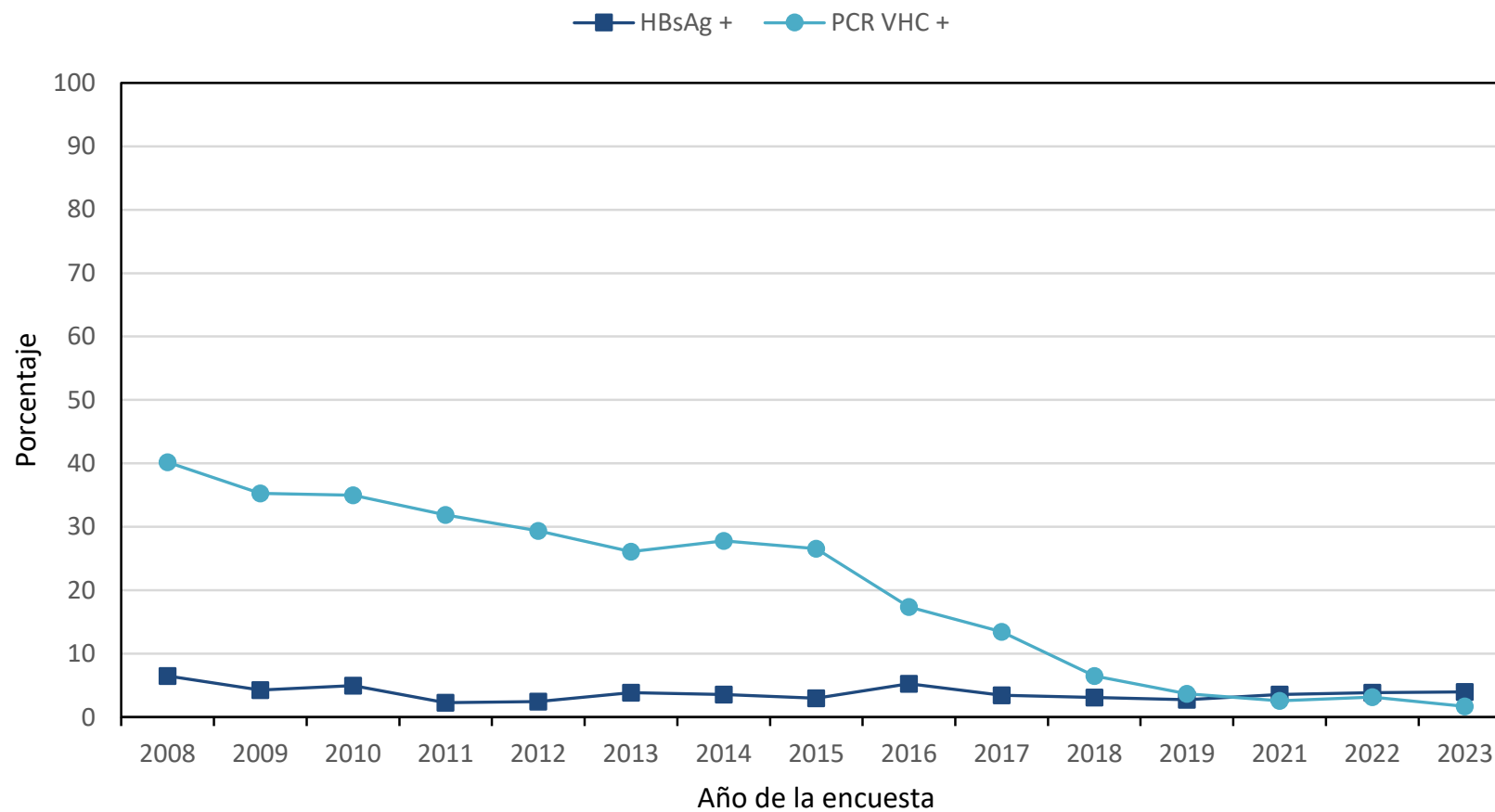



## Hepatitis crónica y cirrosis hepática en pacientes con infección por el VIH y con anticuerpos frente al VHC (%), 2008-2023

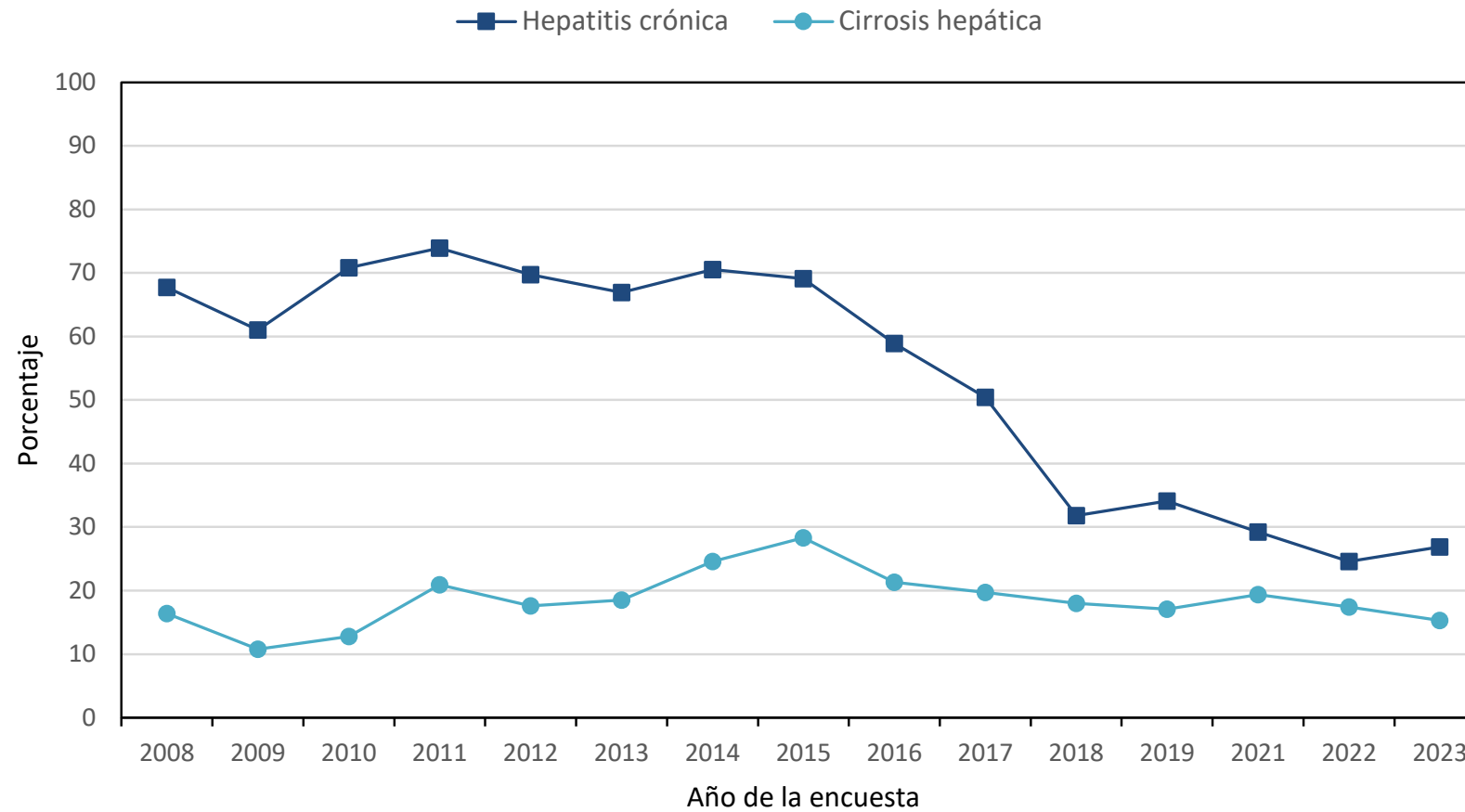

## Autovaloración del estado de salud en los últimos 12 meses (%), 2019-2023

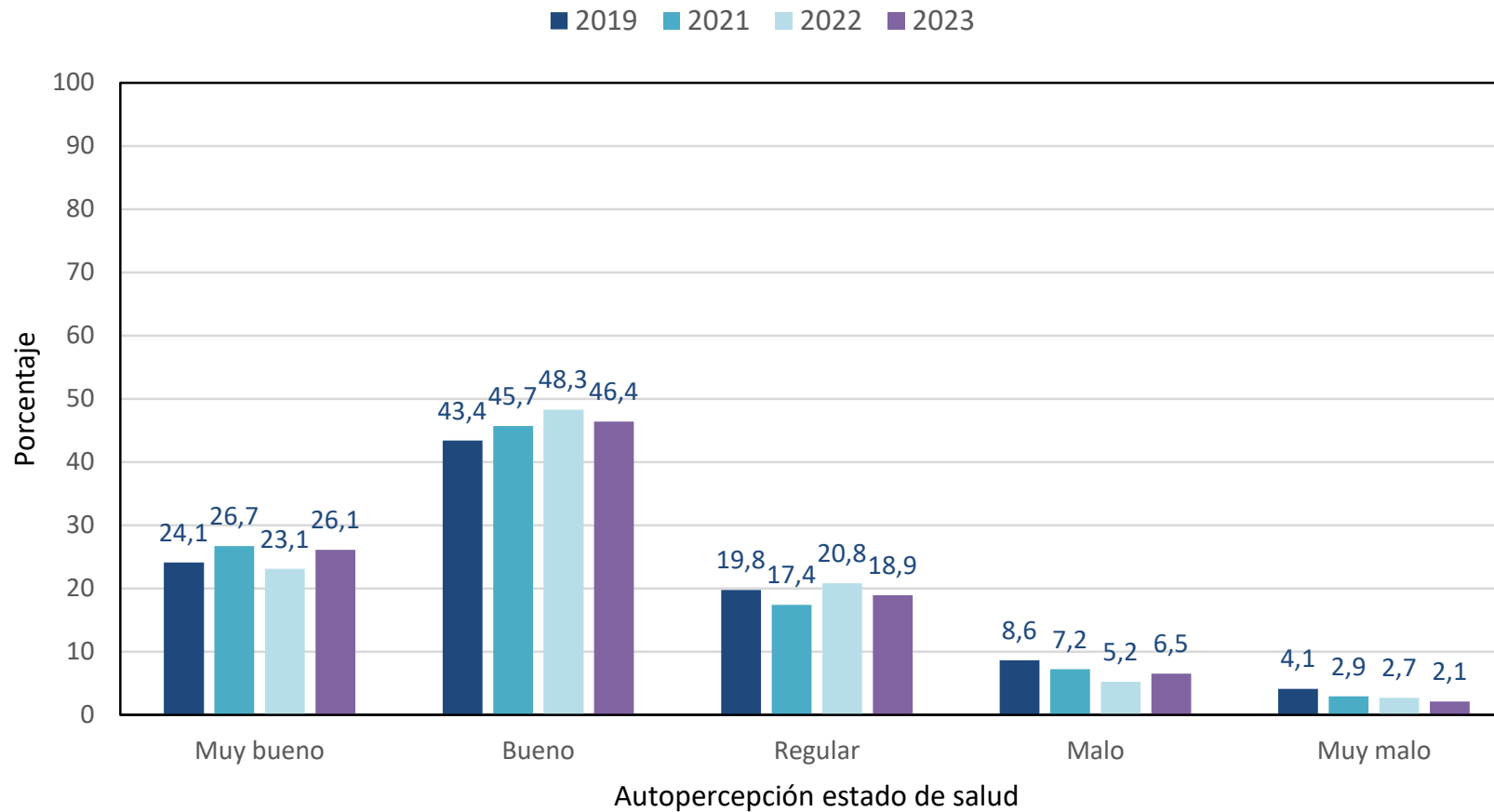

## Fragilidad (items escala Frail) en mayores de 49 años, 2021-2023

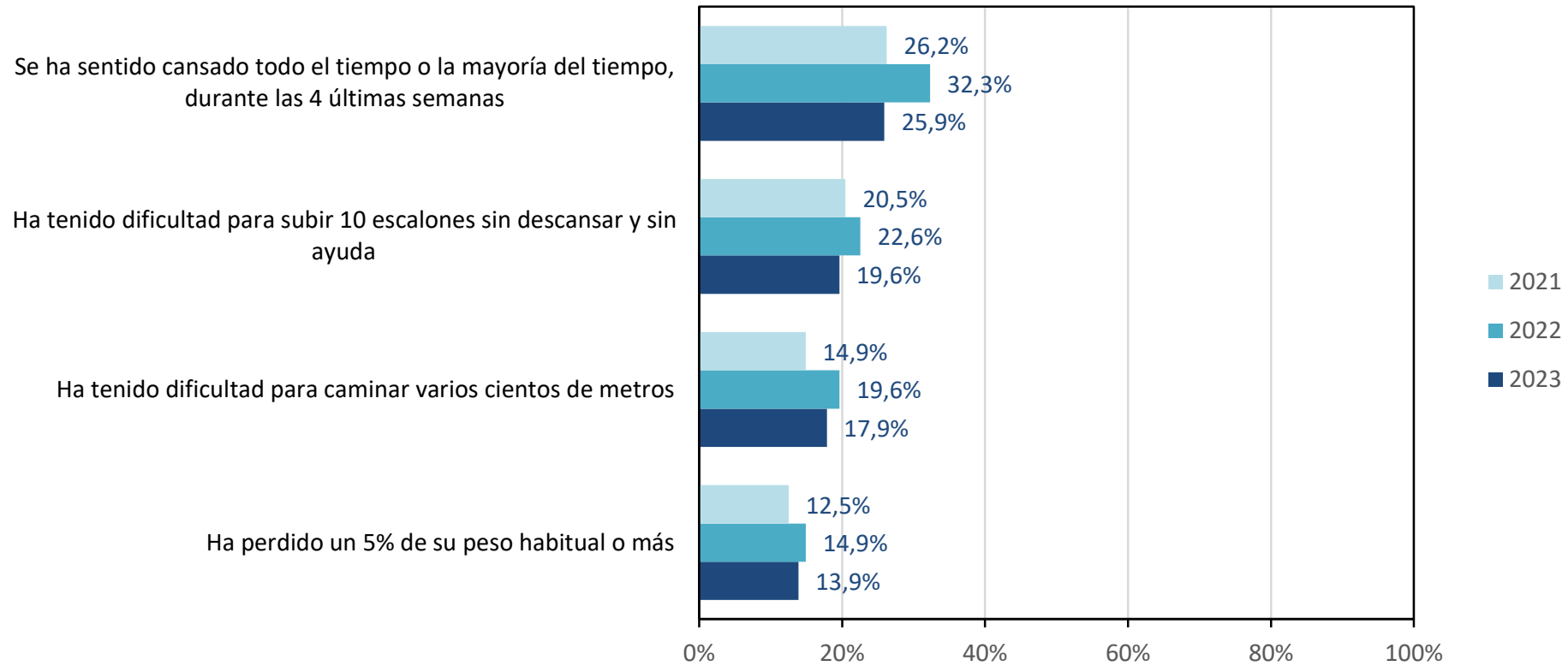

## Fragilidad (escala Frail) en mayores de 49 años, 2021-2023

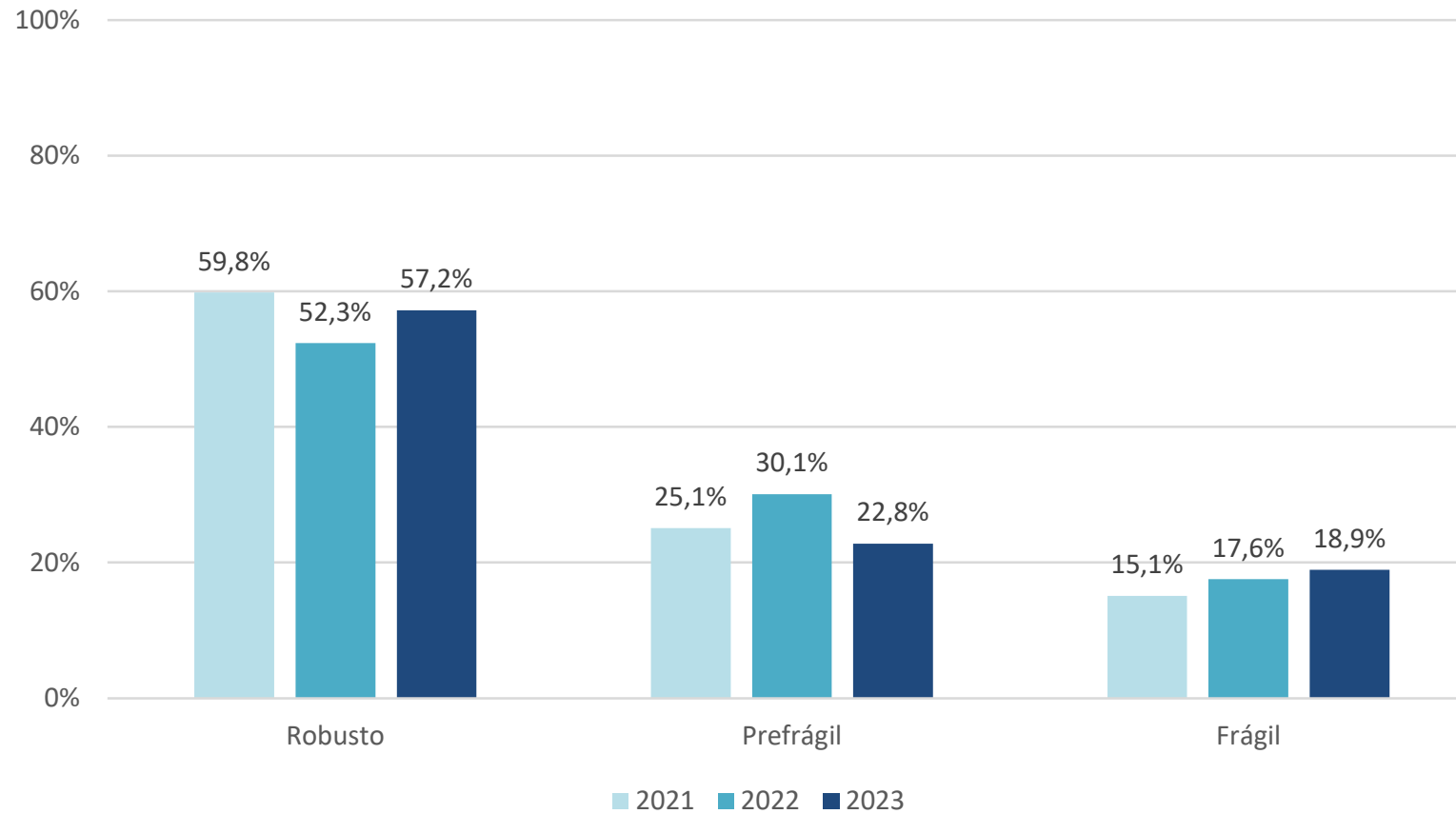

# Hospitales participantes, 2023

CCAA	Localidad	Hospital	Miembros del grupo
Andalucía	Almería	H. Universitario Torrecárdenas	A Collado
	Cádiz	H. Universitario Puerta del Mar	JA Girón
	Cádiz	H. Universitario Puerto Real	A Romero
	Córdoba	H. Universitario Reina Sofía	A Rivero
	Granada	H. Universitario San Cecilio	J Hernández
	Granada	H. Universitario Virgen de las Nieves	C Hidalgo
	Jerez de la Frontera (Cádiz)	H. Universitario Jerez de la Frontera	JA Terrón
	Málaga	H. Costa del Sol	J de la Torre/J Olalla Sierra
	Málaga	H. Universitario Regional de Málaga	MI Mayorga
	Málaga	H. Universitario Virgen de la Victoria	C Gómez/J Santos
	Sevilla	H. Universitario Virgen de Valme	M Santos
	Sevilla	H. Universitario Virgen el Rocío	LF López
	Huelva	H. Juan Ramón Jiménez	D Merino
	Zaragoza	H.C.U Lozano Blesa	S Letona
Aragón	Zaragoza	H. Universitario Miguel Servet	P. Arazo
	Huesca	H. Universitario San Jorge	M Egido
	Huesca	H. Barbastro	R Aznar
Asturias	Oviedo	H.U Central de Asturias	ME Rivas
	Gijón	H. Cabueñes	B De la Fuente
	Langreo	H. Valle del Nalón	C Gallo
	Mieres	H. Alvarez Buylla	M Meana
	Avilés	H. San Agustín	M de Zárraga
Balears	Coaña	H. de Jarrio	M Alvarez
	Inca (Mallorca)	F.H. Comarcal de Inca	F Martorell
	Palma de Mallorca	H. Universitario Son Espases	M Riera
	Manacor (Mallorca)	H. Manacor	L Ventayol
Canarias	Mahón (Menorca)	H. Mateu Orfila	E Rodríguez de Castro
	Las Palmas de Gran Canaria	C.H.U. Insular Materno Infantil	ME Colino
	Las Palmas de Gran Canaria	H.U.I. de Gran Canaria	JL Pérez
	Las Palmas de Gran Canaria	H.U. de Gran Canaria Dr. Negrín	MA Cárdenas
	S. Cristóbal de la Laguna (Tenerife)	H. Universitario de Canarias	JL Gómez
Castilla La Mancha	Arrecife (Lanzarote)	H. Dr. José Molina Orosa	JF Lluch
	Albacete	C.G.U. de Albacete	E Martínez
	Almansa (Albacete)	H. General de Almansa	AD Extremera
	Ciudad Real	H. General de Ciudad Real	ML Porras
	Alcázar de San Juan (Ciudad Real)	H. General La Mancha-Centro	JR Barbera
	Manzanares (Ciudad Real)	H. Virgen de Altargracia	A López de la Osa
	Puertollano (Ciudad Real)	H. Santa Bárbara	C Pareda
	Tomelloso (Ciudad Real)	H.G. de Tomelloso	M Maestú
	Cuenca	H. Virgen de la Luz	MP Geijo
	Toledo	H. U. de Toledo	F Cuadra
	Talavera de la Reina	H. Nuestra Señora del Prado	JM Yzusqui

CCAA	Localidad	Hospital	Miembros del grupo	
Castilla y León	Ávila	C.A de Ávila Ntra. Sra. Sonsoles	MA Garcinuño	
	Aranda de Duero (Burgos)	H. Santos Reyes	C de la Higuera	
	Burgos	H. Universitario de Burgos	C Navarro	
	León	C.A.U. de León	MR Pérez	
	El Bierzo (León)	H. El Bierzo	JC Oblanca	
	Palencia	C.A. Universitario de Palencia	AY Morán	
	Segovia	C.A. de Segovia	EM Ferreira	
	Soria	C.A. de Soria (Santa Bárbara)	FJ Zamudio	
	Salamanca	C.A.U. de Salamanca	A Iglesias	
	Valladolid	H. Clínico Universitario de Valladolid	CJ Dueñas	
	Valladolid	H.U. Río Hortega	J Abadía	
	Zamora	C.A. Zamora Virgen de la Concha	C Martín	
	Ceuta	Ceuta	H. Universitario de Ceuta	D Navarro
		Extremadura	Cáceres	C.H. de Cáceres
	Navalmoral de la Mata (Cáceres)		H. Campo Arañuelo	MP Barquilla
	Plasencia (Cáceres)		H. Virgen del Puerto	C García
	Badajoz		H. Universitario de Badajoz	MN Nogales
	Don Benito-Villanueva de la Serena (Badajoz)		H. Don Benito Villanueva de la Serena	M Galán
	Galicia	Mérida (Badajoz)	H. de Mérida	M Medina
Ferrol (A Coruña)		C.H.U. de Ferrol	S Sánchez	
Lugo		H.U. Lucus Augusti	MJ García/R Rabunal/J Corredoira	
Vigo		H. Ribera Povisa	F Maroto	
Madrid	Madrid	H. Doce de Octubre	F Pulido	
	Madrid	H. Fundación Jiménez Díaz	A Cabello/M Górgolas	
	Madrid	H.G.U. Gregorio Marañón	JC López	
	Madrid	H. de la Princesa	I de los Santos	
	Madrid	H. Ramón y Cajal	MJ Pérez	
	Madrid	H. Universitario La Paz	J González	
	Madrid	H.U. Infanta Leonor	P Ryan	
	Alcorcón	F. Hospital Alcorcón	JE Losa	
	Arganda del Rey	H del Sureste	MT Fernández	
	Collado Villalba	H.G. Villalba	E Gómez de Oña/J Hernández	
	Costada	H. del Henares	NJ Torres	
	Parla	H.U. Infanta Cristina	JL Pérez	
	San Sebastián de los Reyes	H. Infanta Sofía	I Suárez	
	Torrejón de Ardoz	H. Torrejón	A Gimeno	
Melilla	Melilla	H. Comarcal de Melilla	A Fernández	
	Murcia	Murcia	H.G.U. Reina Sofía	EP García
Murcia		H. Morales Meseguer	I Carpena	
Caravaca de la Cruz		H. Comarcal del Noroeste	A Garre	
Cartagena		H.G.U. Santa Lucía	OJ Martínez	
El Palmar		H. U. Virgen de la Arrixaca	C. Galera	
San Javier		H. Los Arcos del Mar Menor	DP Piñar	
Pamplona		H.U. de Navarra	C Ibero	
Navarra	Tudela (Navarra)	H. Reina Sofía	MT Rubio	
	País Vasco	Álava	H.U. de Araba	J Portu
Bilbao (Vizcaya)		H. Basurto	S Ibarra	
Donostia (San Sebastián)		H.U. Donostia	I Álvarez	

CCAA	Localidad	Hospital	Miembros del grupo
Comunidad Valenciana	Denia (Alicante)	H. de Denia	P Martín
	Eliche (Alicante)	H.G.U. de Eliche	M Masiá
	Elda (Alicante)	H.G.U. de Elda	P Wikman
	Orihuela (Alicante)	H. Vega Baja de Orihuela	J Llenas
	Villajoyosa (Alicante)	H. Marina Baixa de Vila Joiosa	F Pasquau
	Castellón	H.U. de la Plana	B Roca
	Castellón de la Plana (Castellón)	H.G.U. de Castellón	M Arnal
	Vinarós (Castellón)	H. Comarcal Vinarós	VV Gayá
	Valencia	H.U. Dr. Peset	A Artero
	Valencia	H. Arnau de Vilanova	J Flores
	Valencia	H.C.U. de Valencia	MJ Galindo
	Valencia	Consorcio H.G.U. de Valencia	M García del Toro
	Valencia	H.U.P. La Fe	M Montero
Alzira (Valencia)	H.U. de la Ribera	A Aguilar	
Xàtiva (Valencia)	H. Lluís Alcanyis de Xàtiva	JE Gómez	