

Encuesta Hospitalaria de pacientes con infección por el VIH, 2006-2021

Nº de pacientes según sexo y razón hombre/mujer, 2006-2021

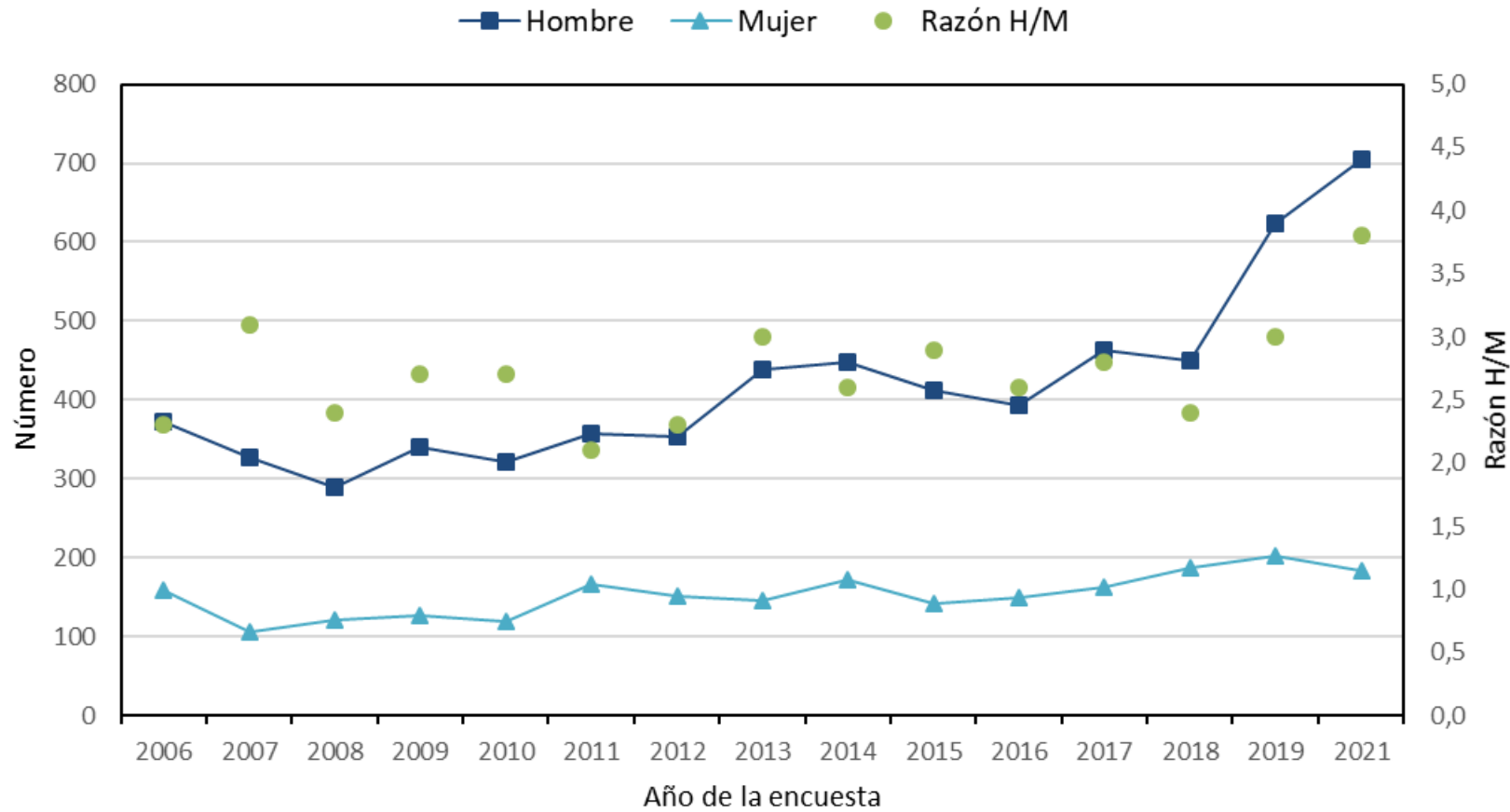

Evolución de la media de edad por categoría de transmisión y año de la encuesta, 2006-2021

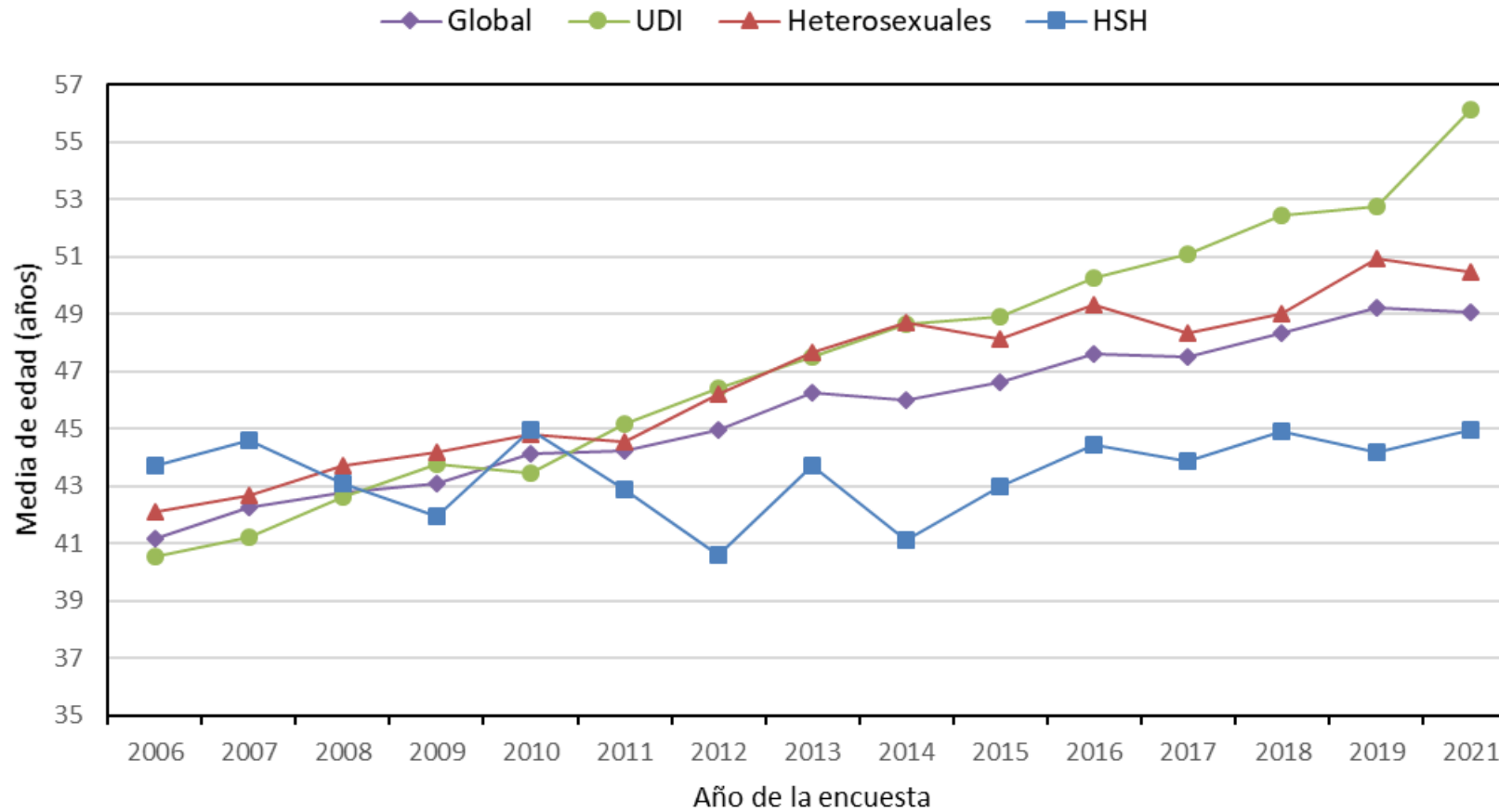

Distribución de los casos según principales mecanismos de transmisión, 2006-2021

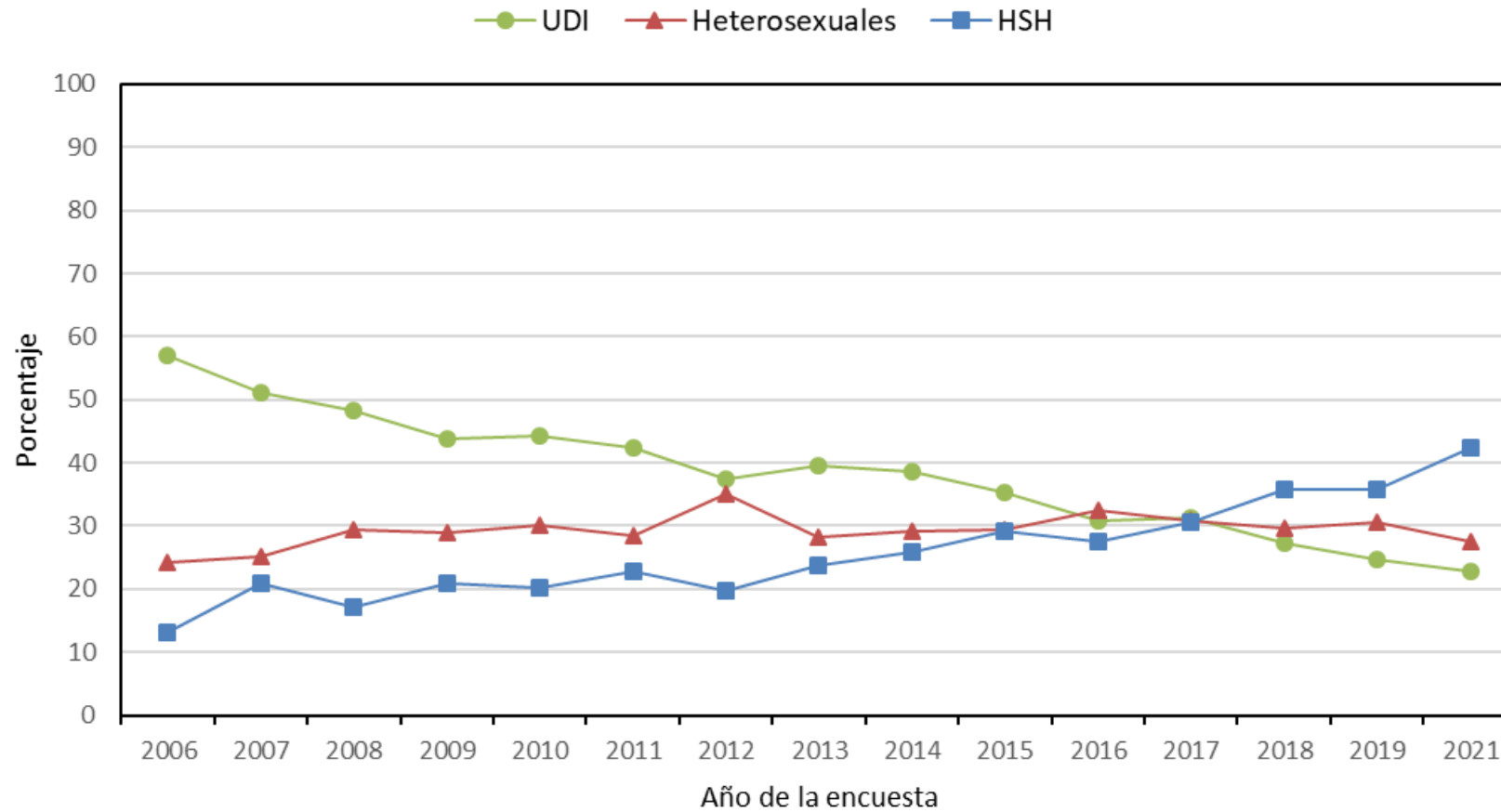

Mecanismo de transmisión según sexo, 2021

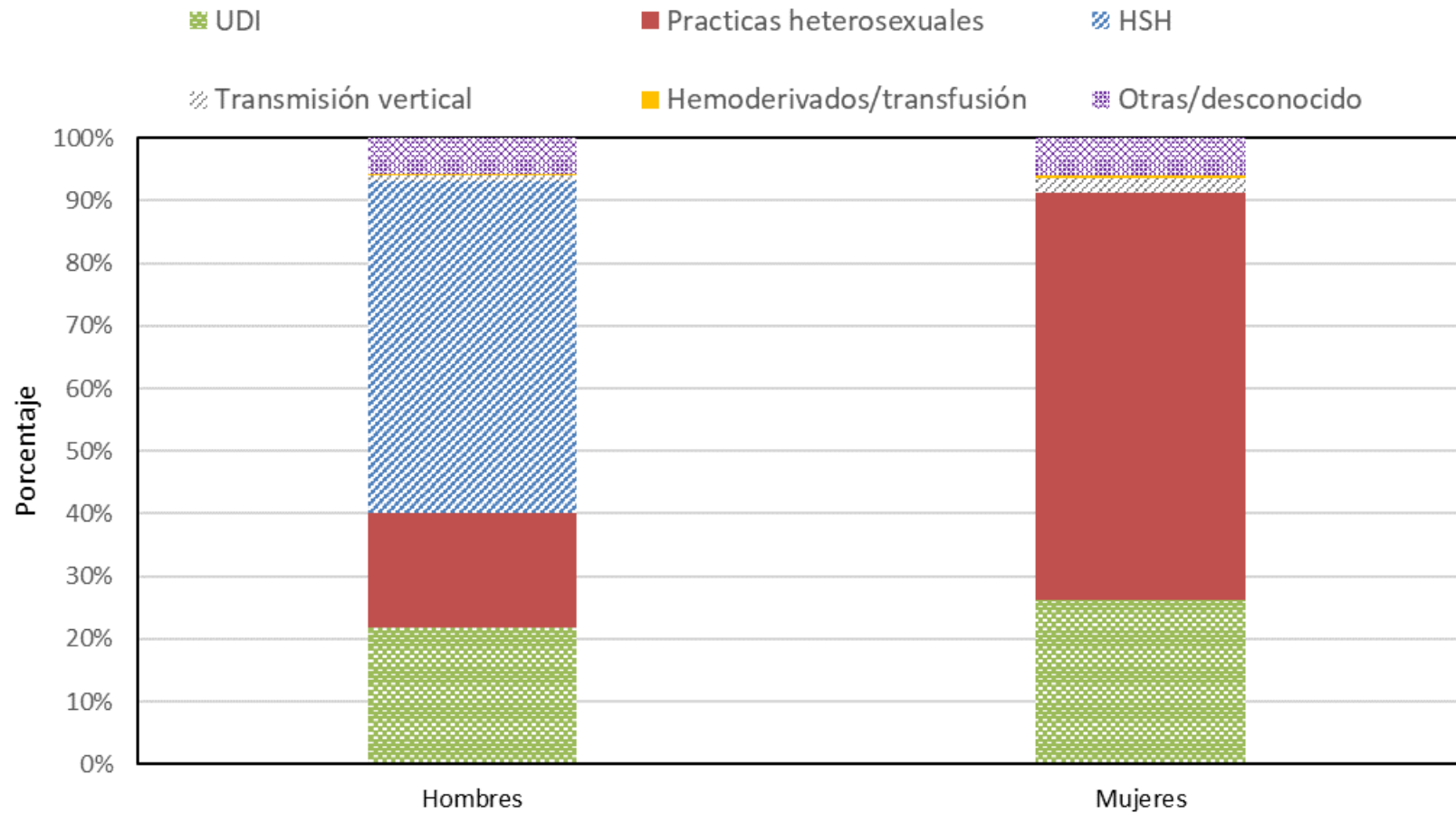

Pacientes (%) que habían mantenido relaciones sexuales en los últimos 12 meses dentro de cada grupo de edad, 2006-2021

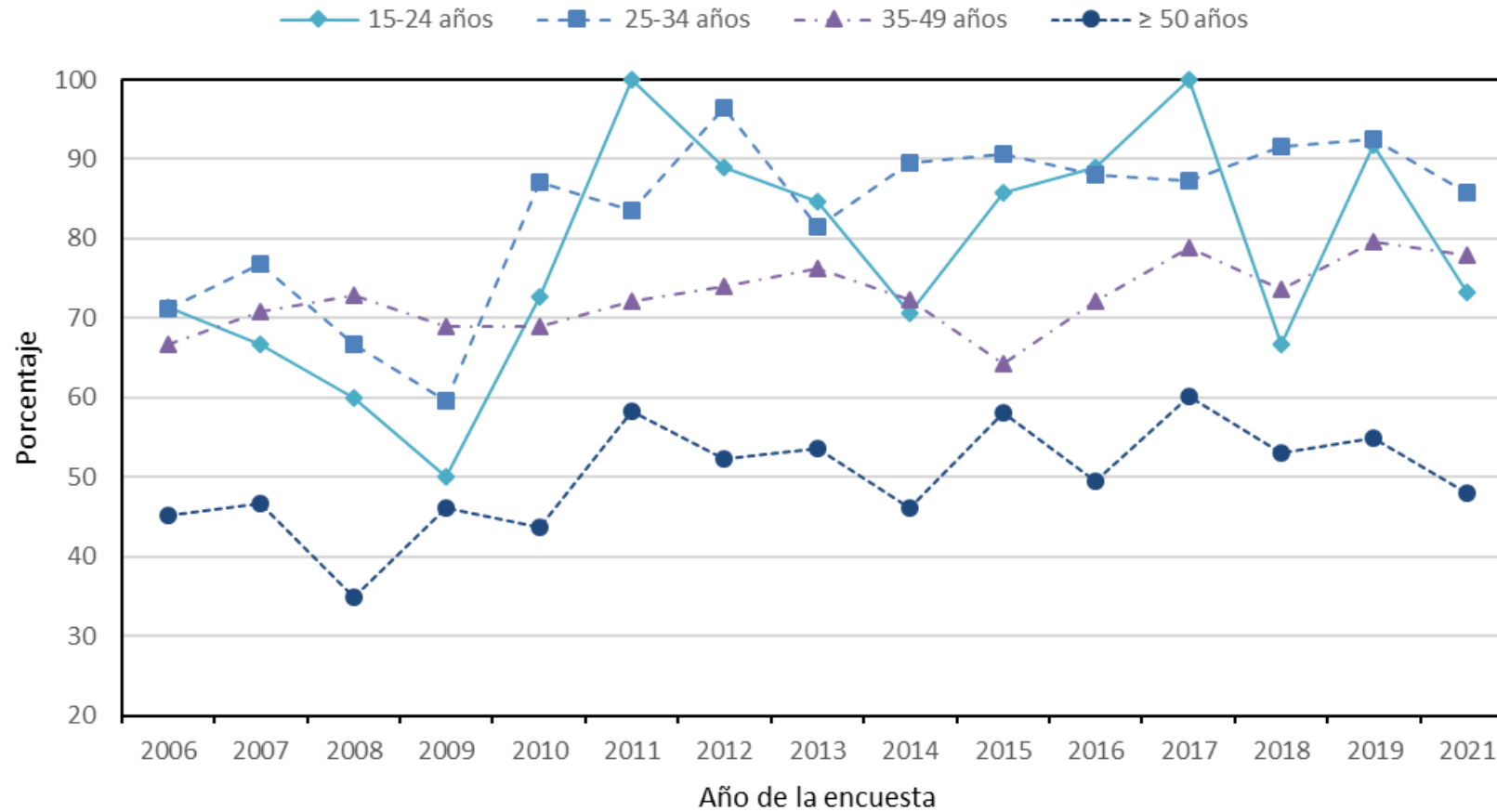

Pacientes (%) que no usaron preservativo en su última relación sexual en los 12 meses previos, 2006-2021

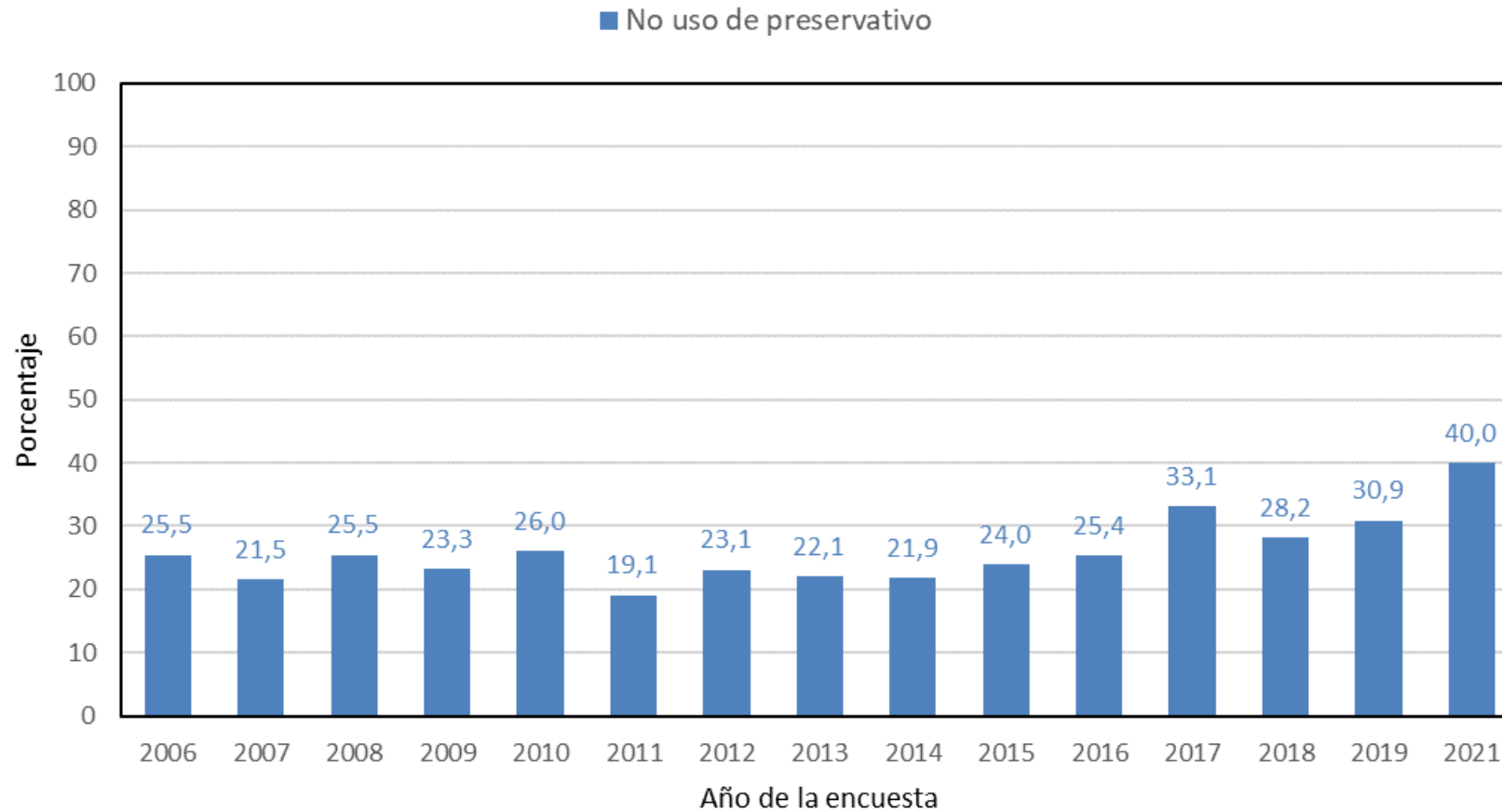

Pacientes (%) que no usaron preservativo en su última relación sexual en los 12 meses previos según mecanismo de transmisión, 2006-2021

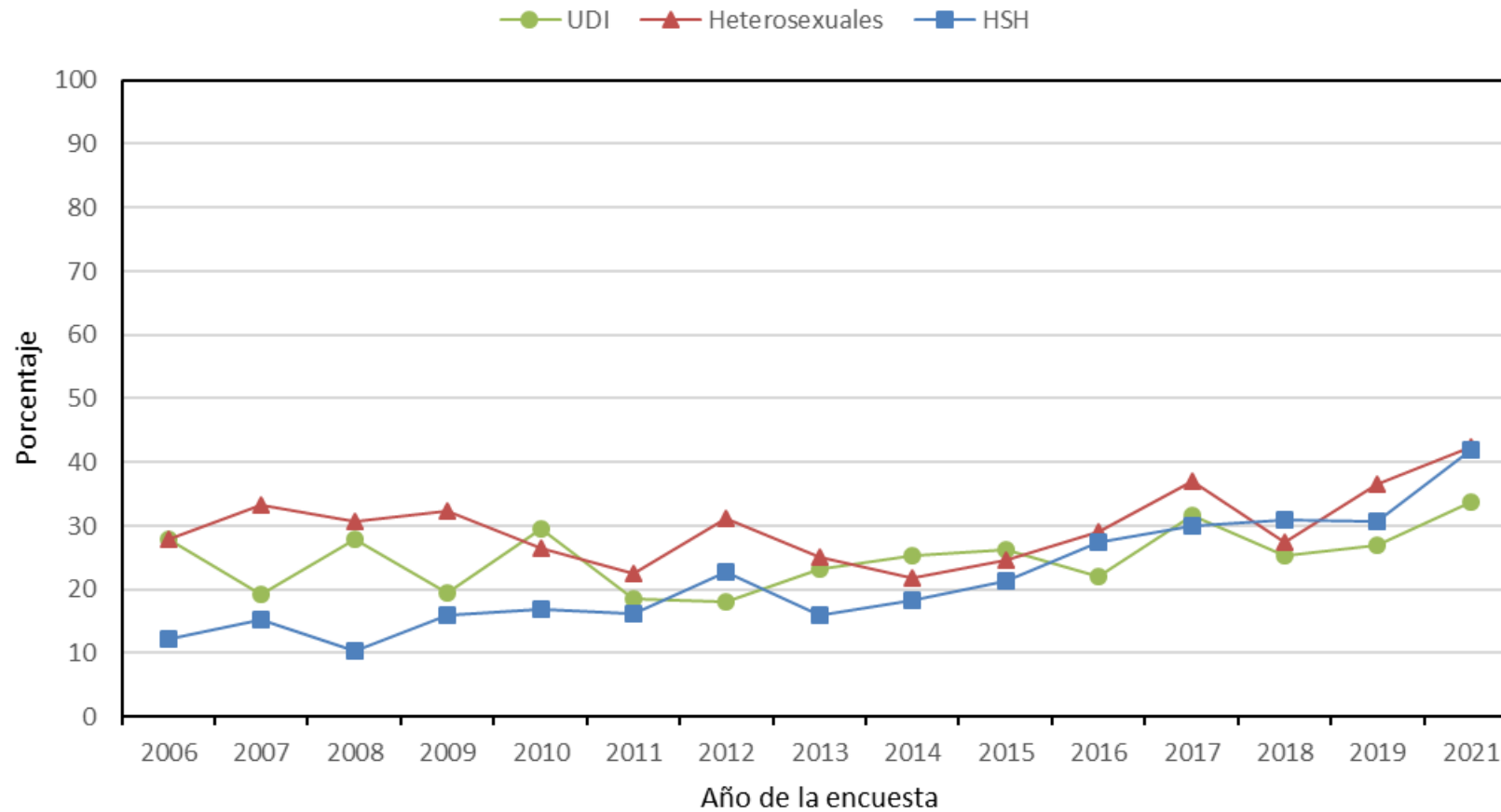

Pacientes (%) UDI/ ex UDI que se inyectaron drogas o recibieron tratamiento con metadona en los últimos 30 días, 2006-2021

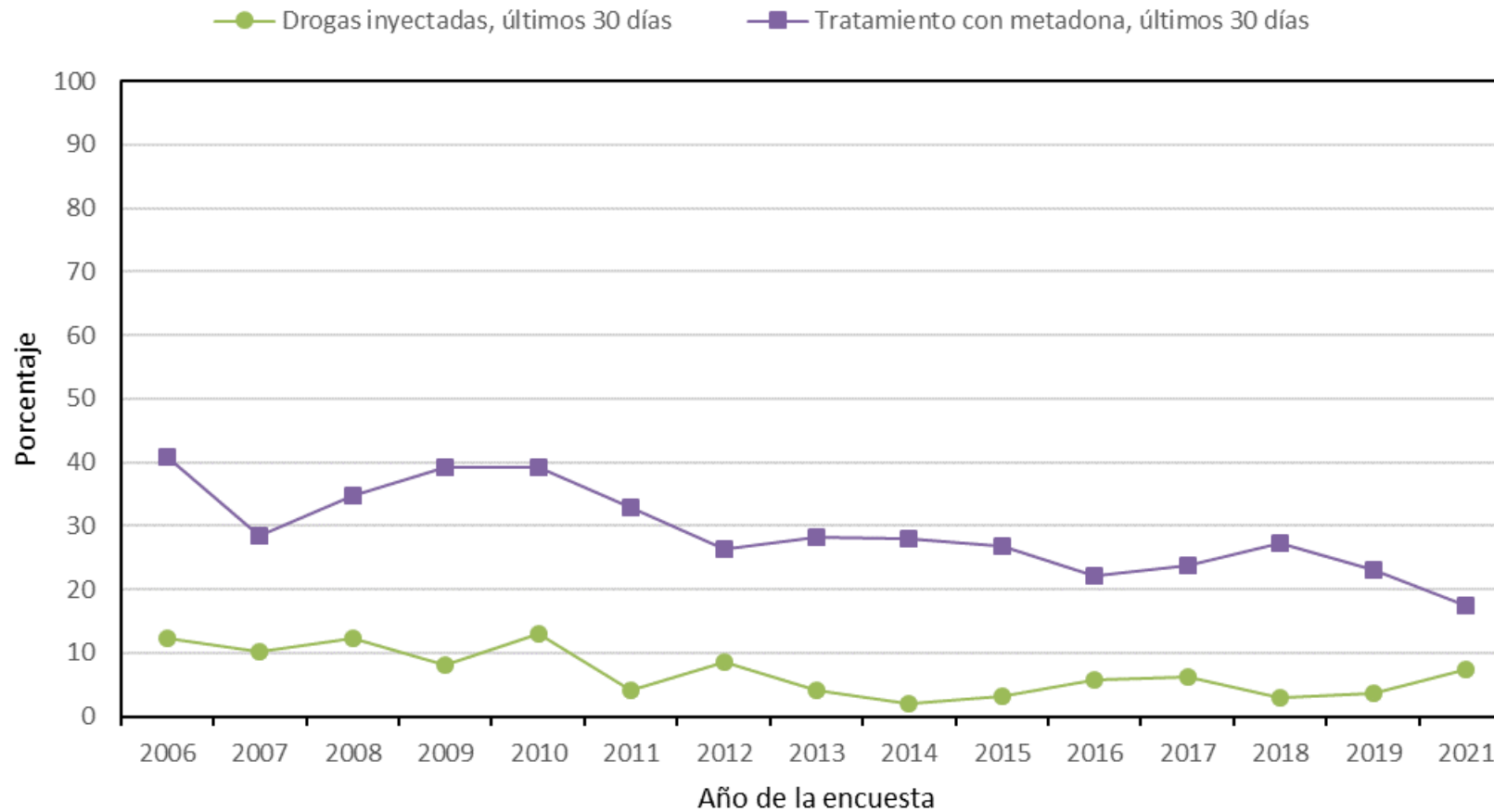

Porcentaje de pacientes en régimen de hospitalización el día de la encuesta, 2006-2021

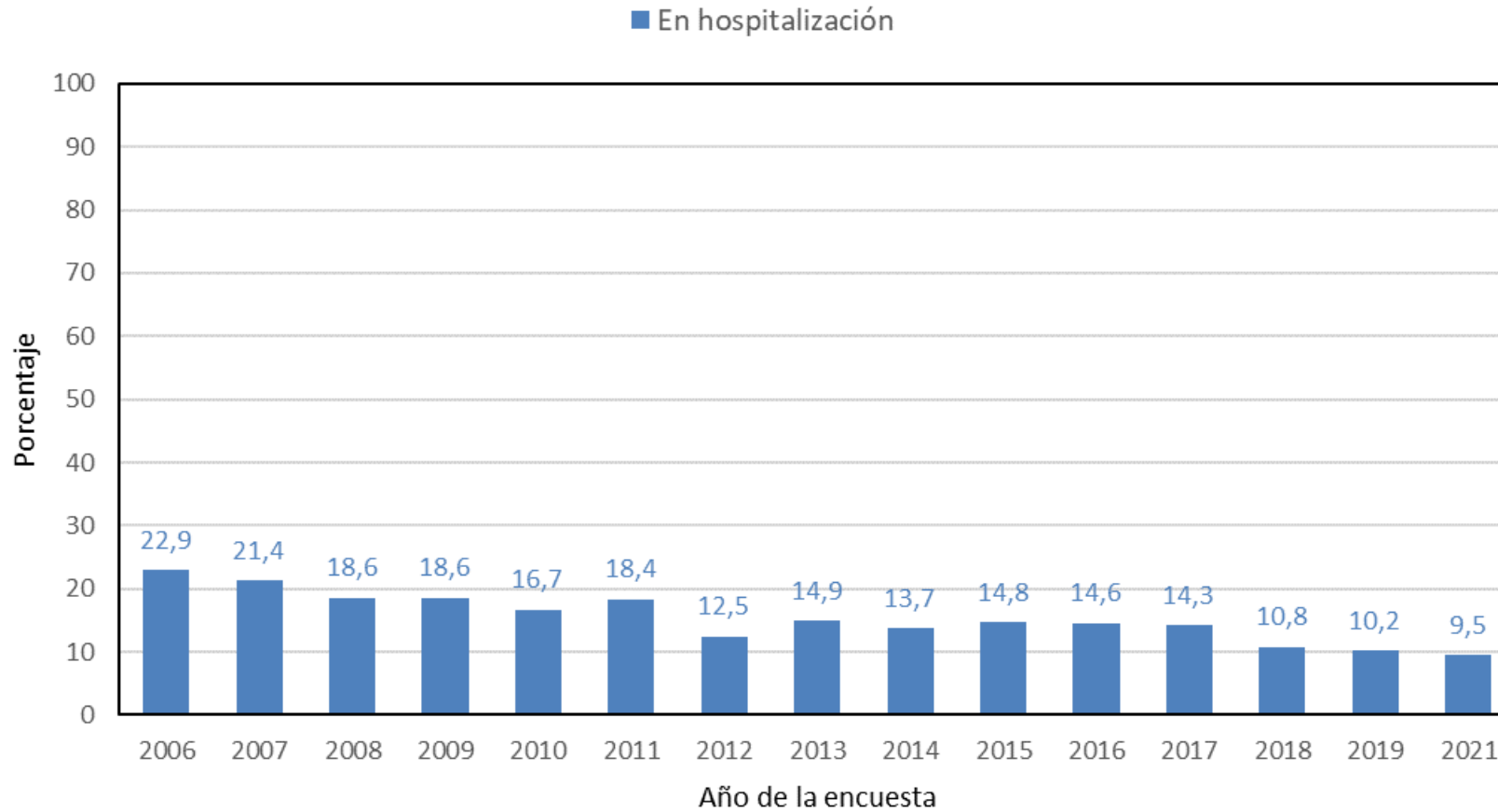

Tiempo transcurrido entre el diagnóstico de la infección por el VIH y el día de la encuesta (%), 2006-2021

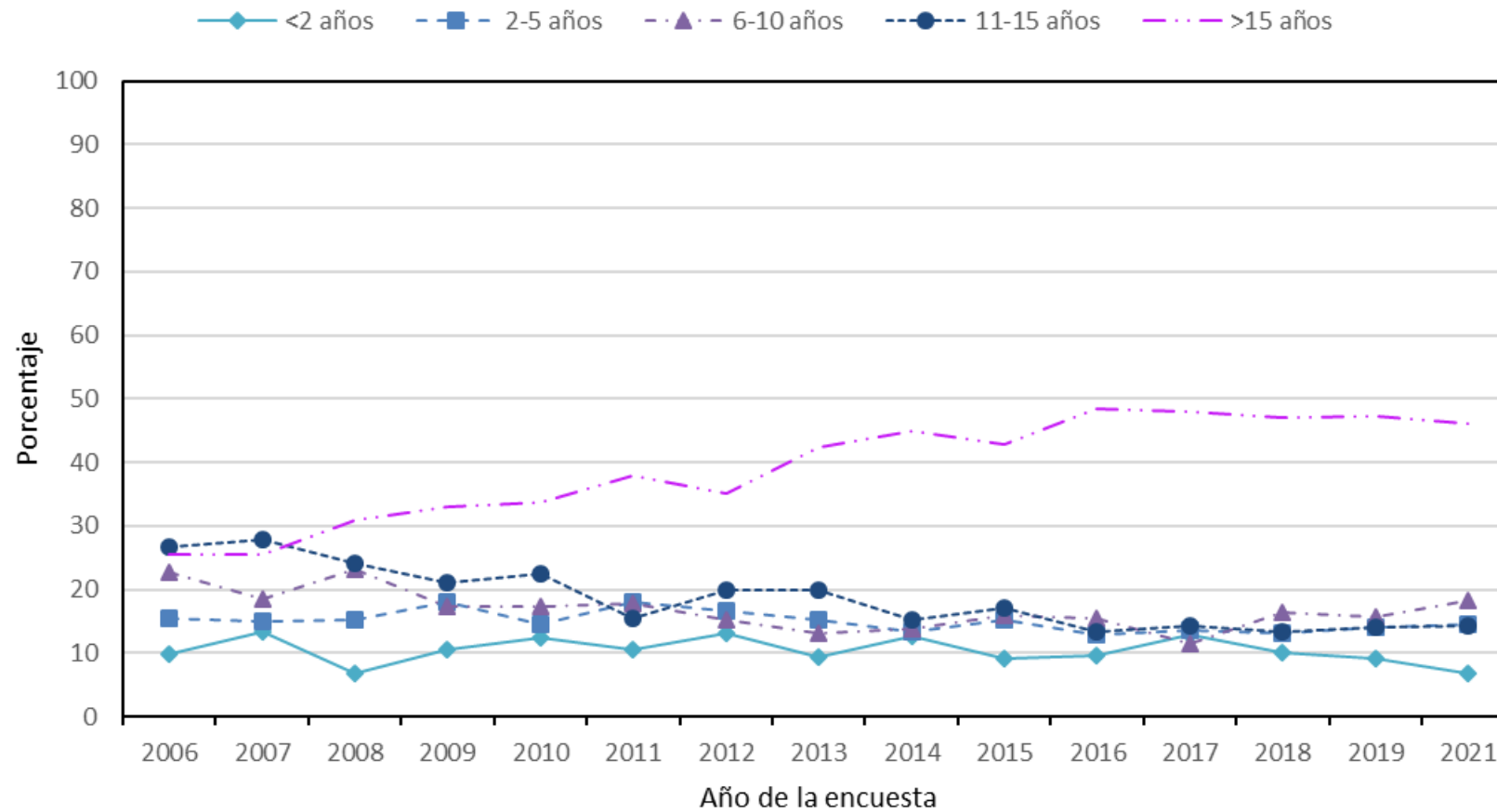

Porcentaje de pacientes que habían alcanzado el estadio de sida a lo largo de su evolución, 2006-2021

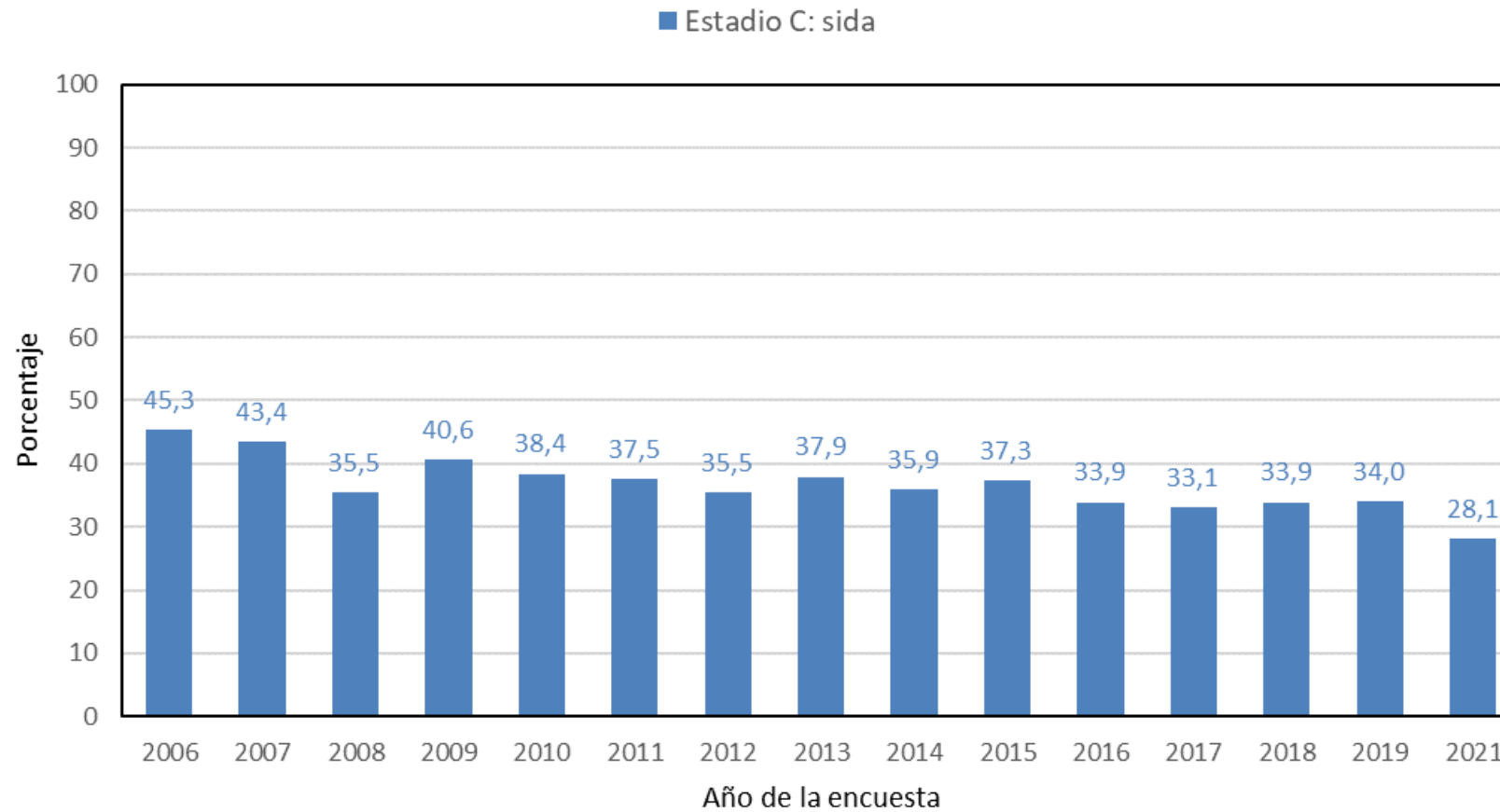

Evolución del nivel de CD4 en la última determinación, 2006-2021

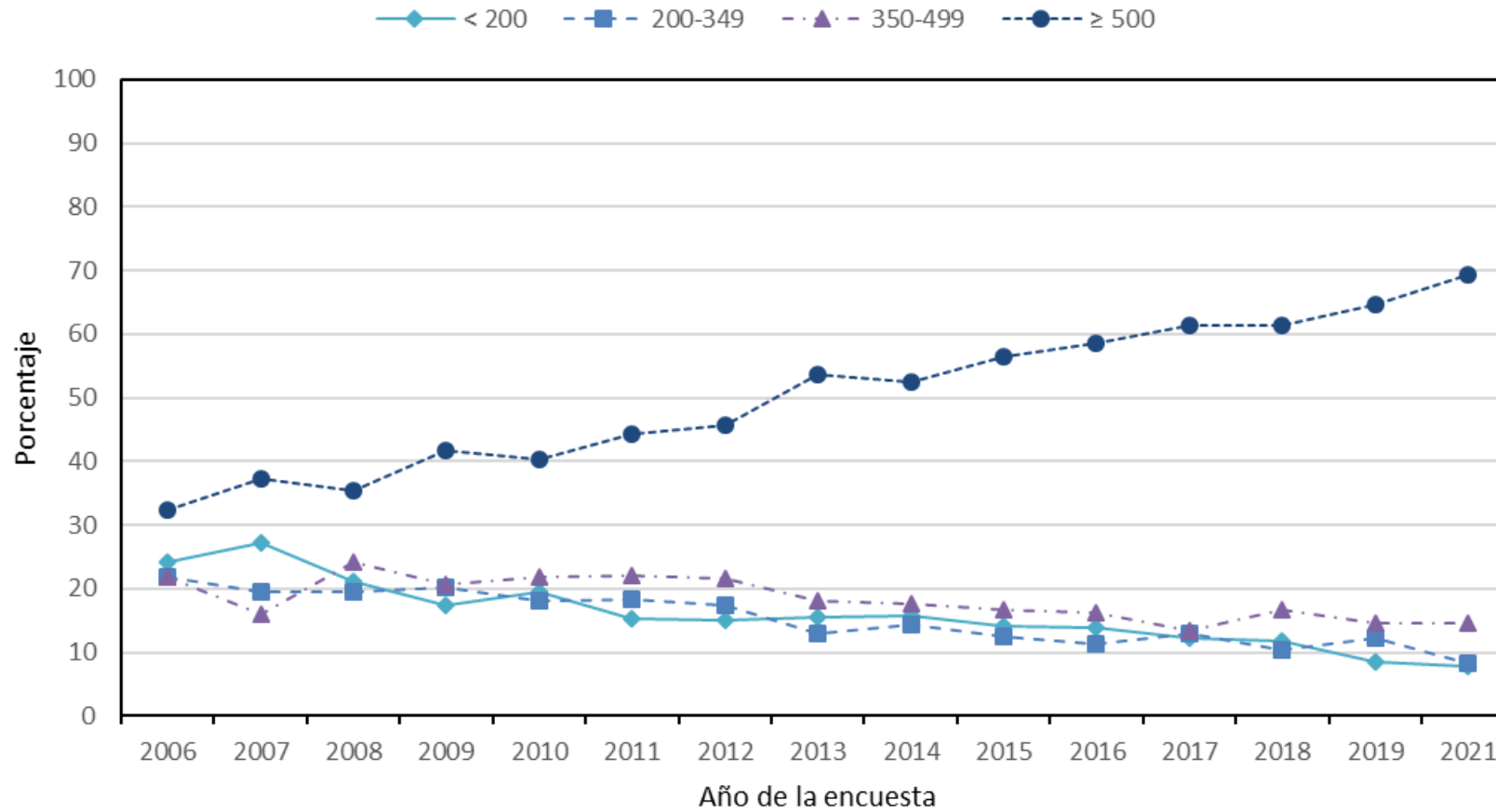

Evolución de los niveles de viremia en la última determinación, 2006-2021

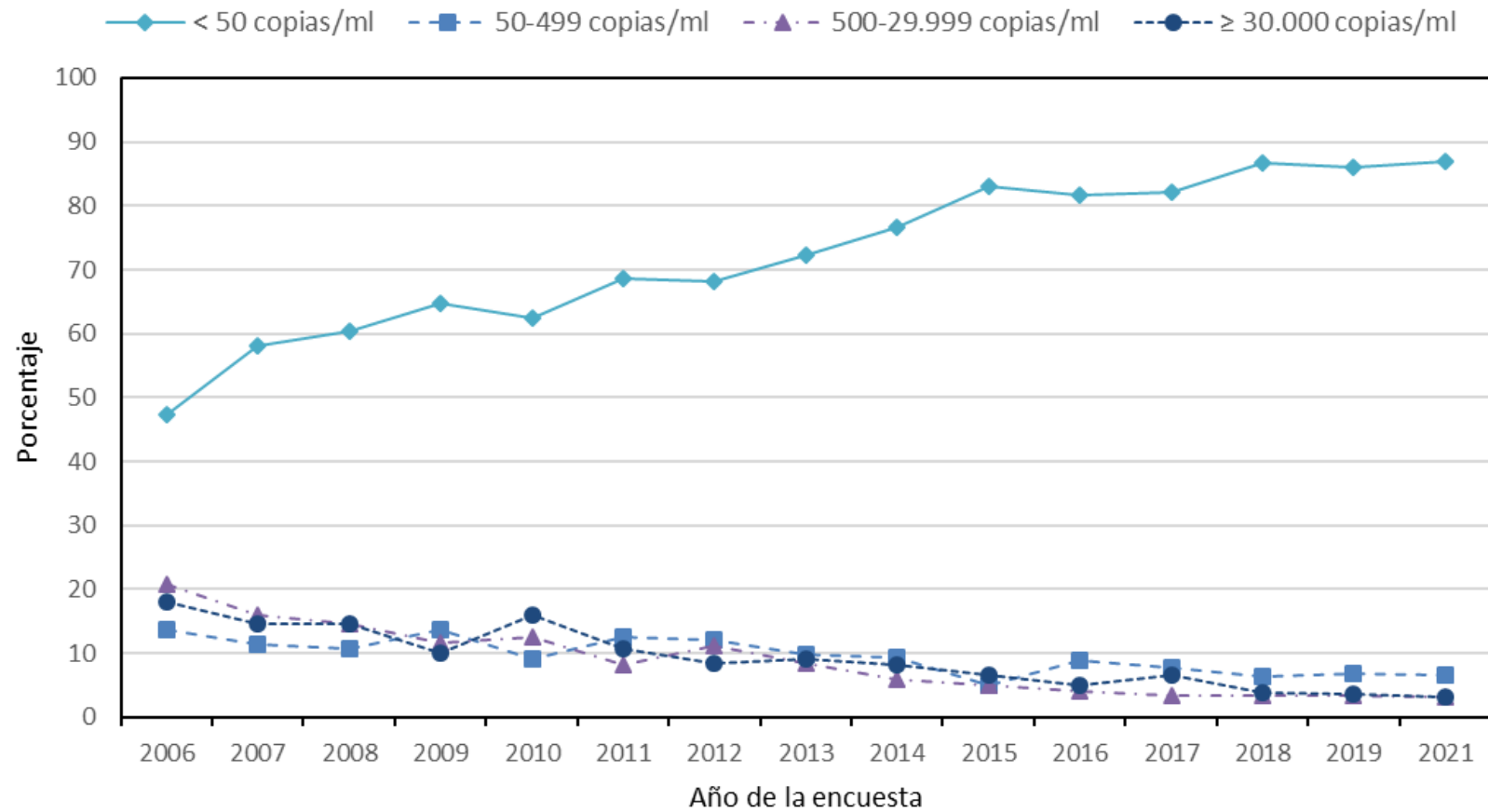

Combinaciones de fármacos más frecuentes (%), 2006-2021

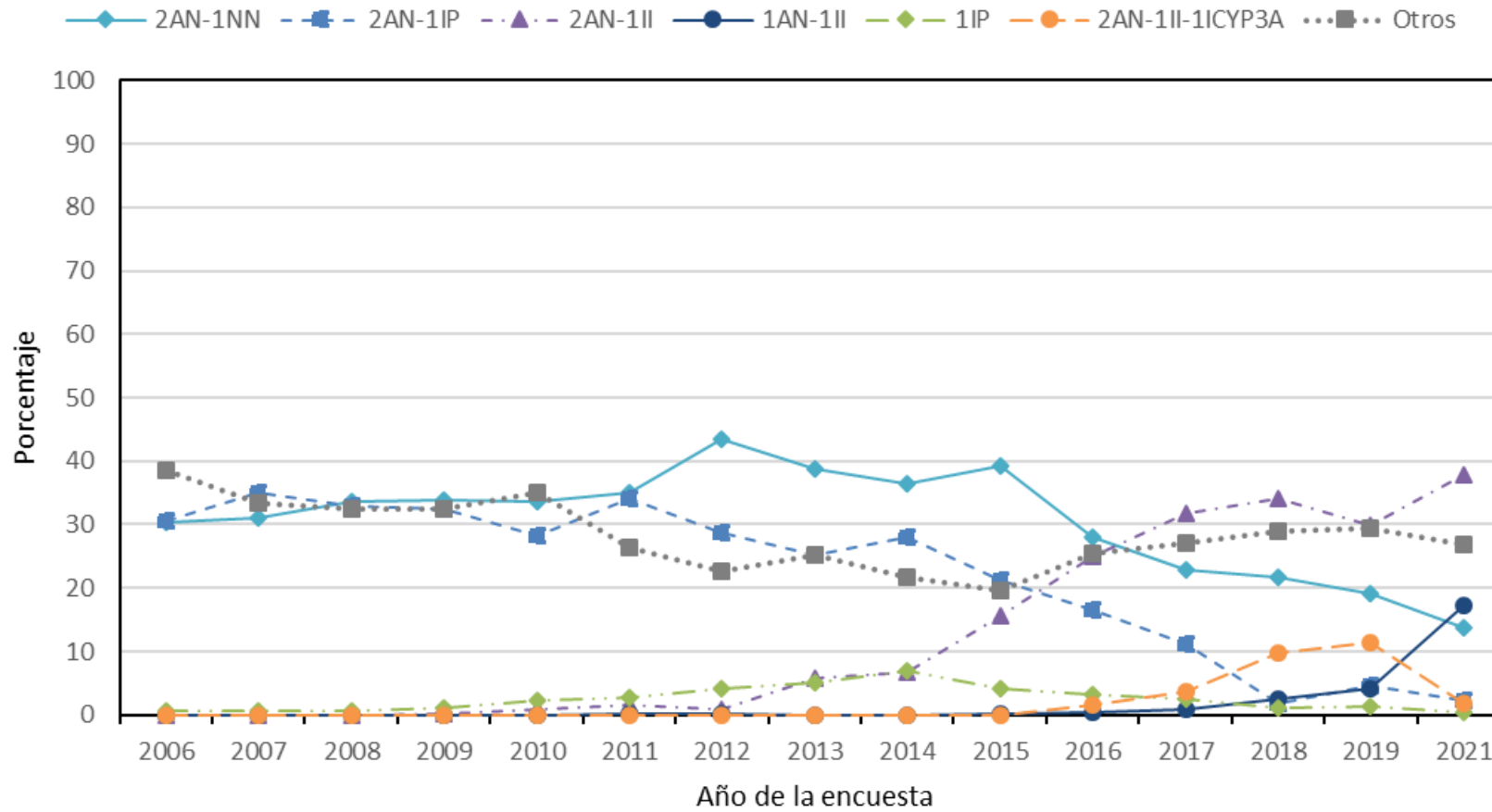

Hepatitis B (HBsAg+) y PCR VHC+ en pacientes con infección por el VIH (%), 2006-2021

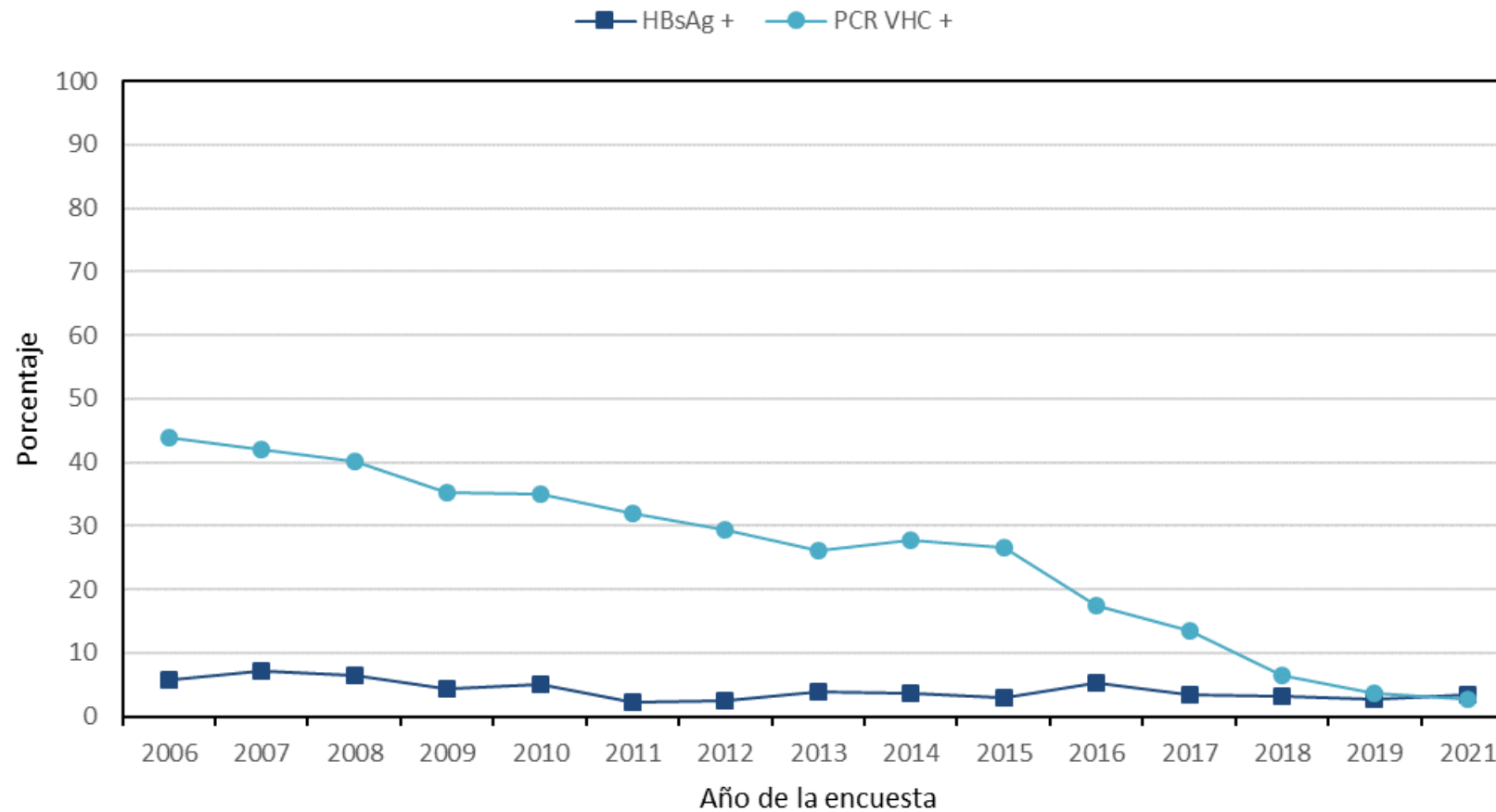

Hepatitis crónica y cirrosis hepática en pacientes con infección por el VIH y con anticuerpos frente al VHC (%), 2006-2021

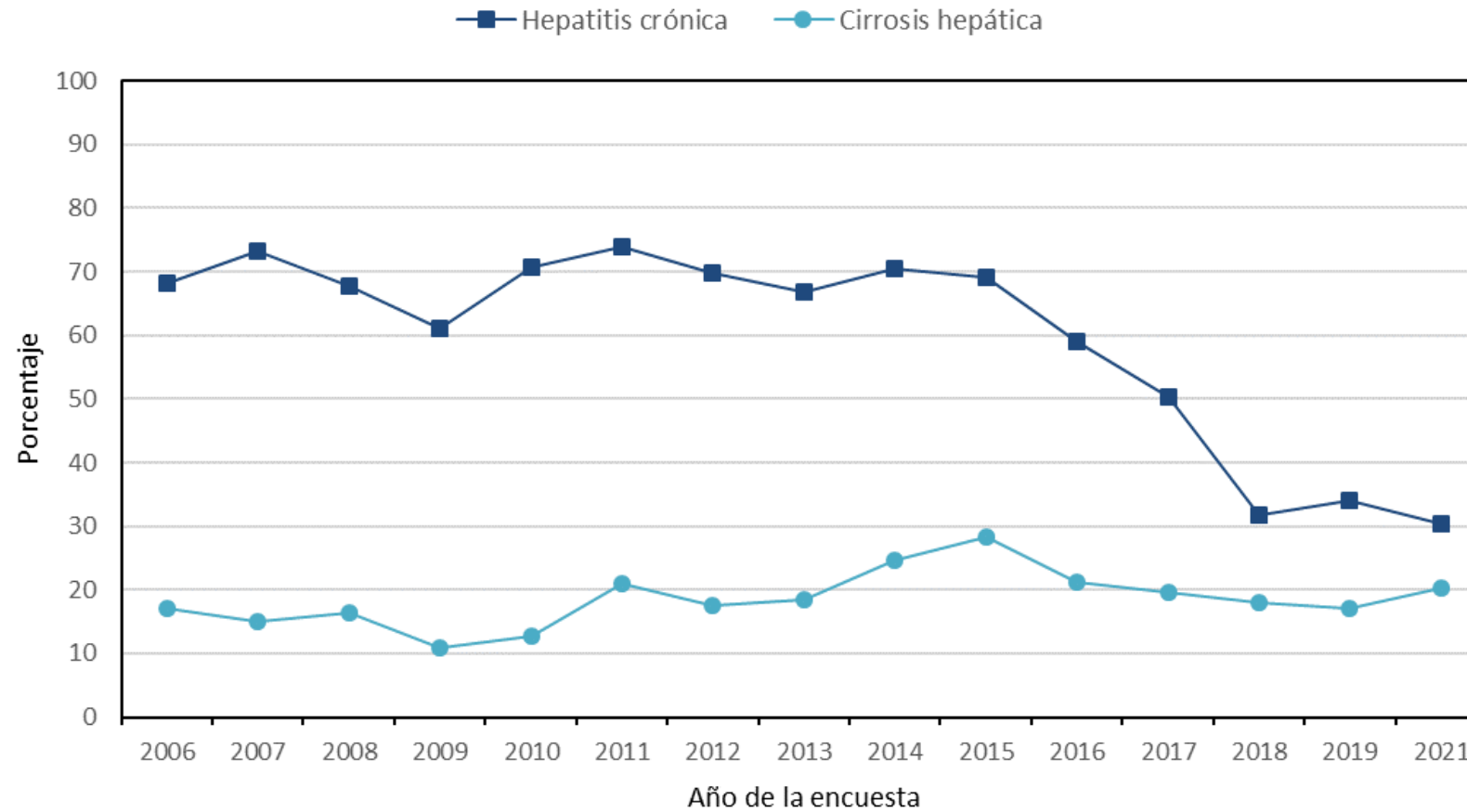

Autovaloración del estado de salud en los últimos 12 meses (%), 2019-2021

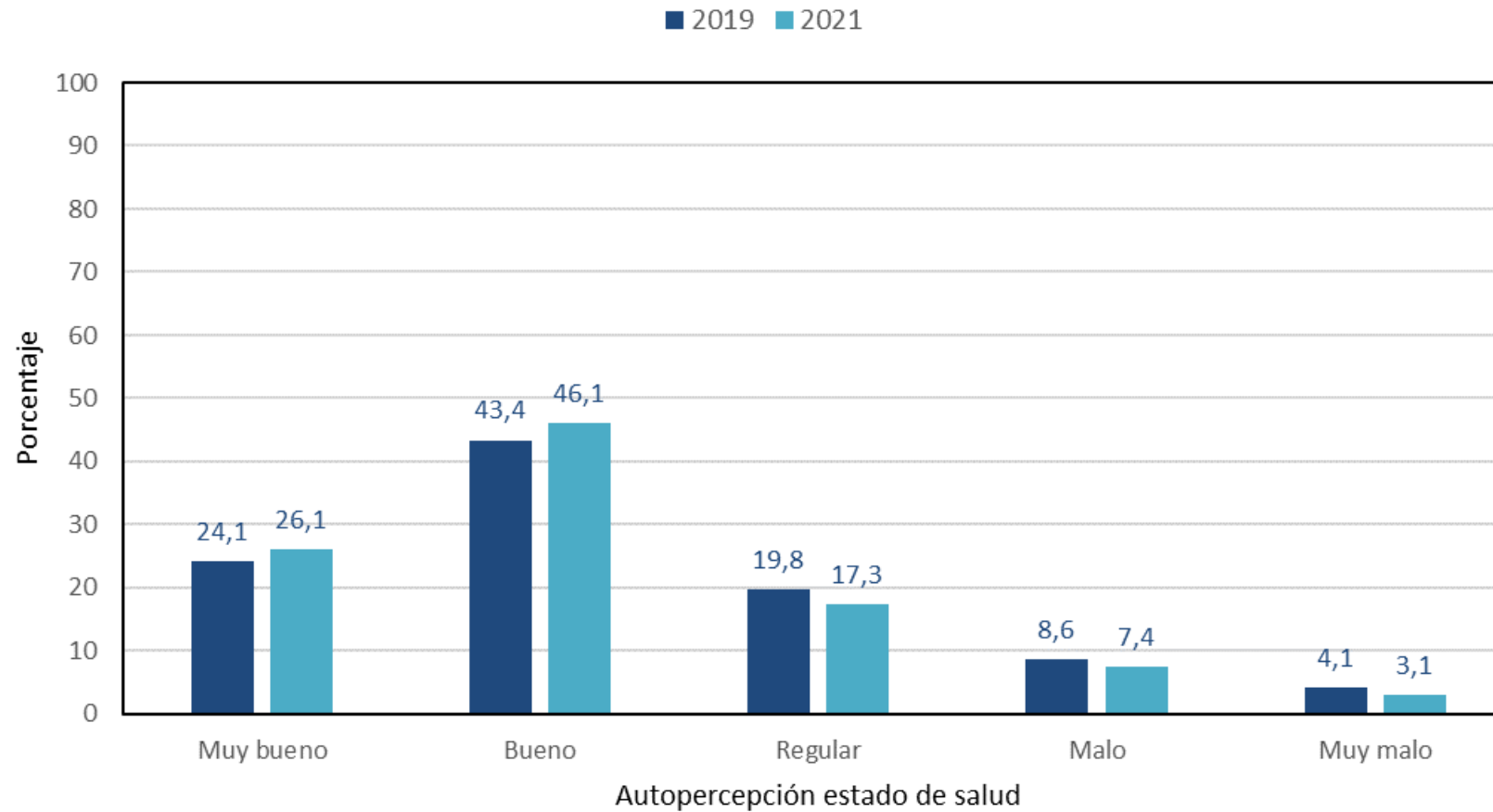

Fragilidad (items escala Frail) en mayores de 49 años, 2021

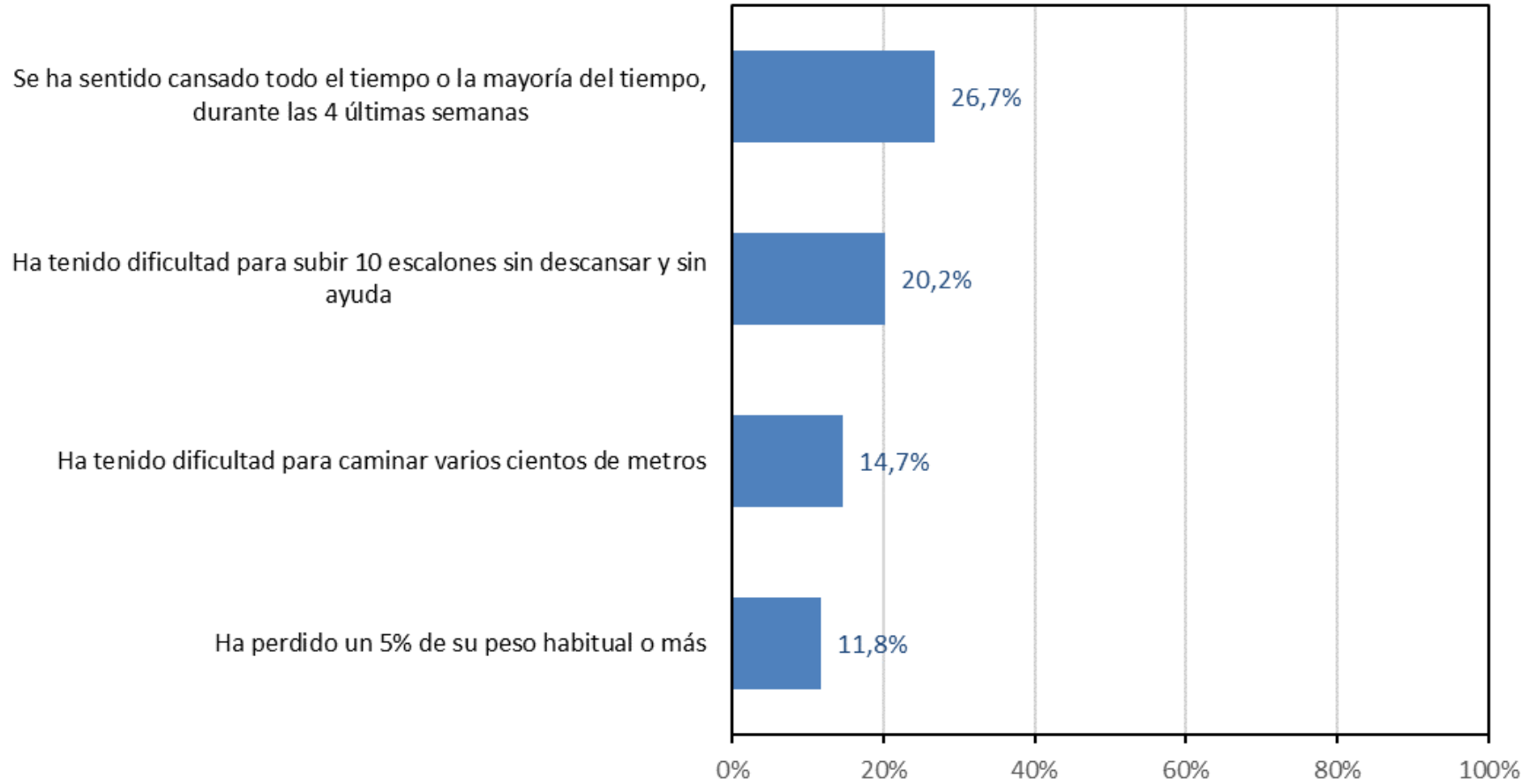

Fragilidad (escala Frail) en mayores de 49 años, 2021

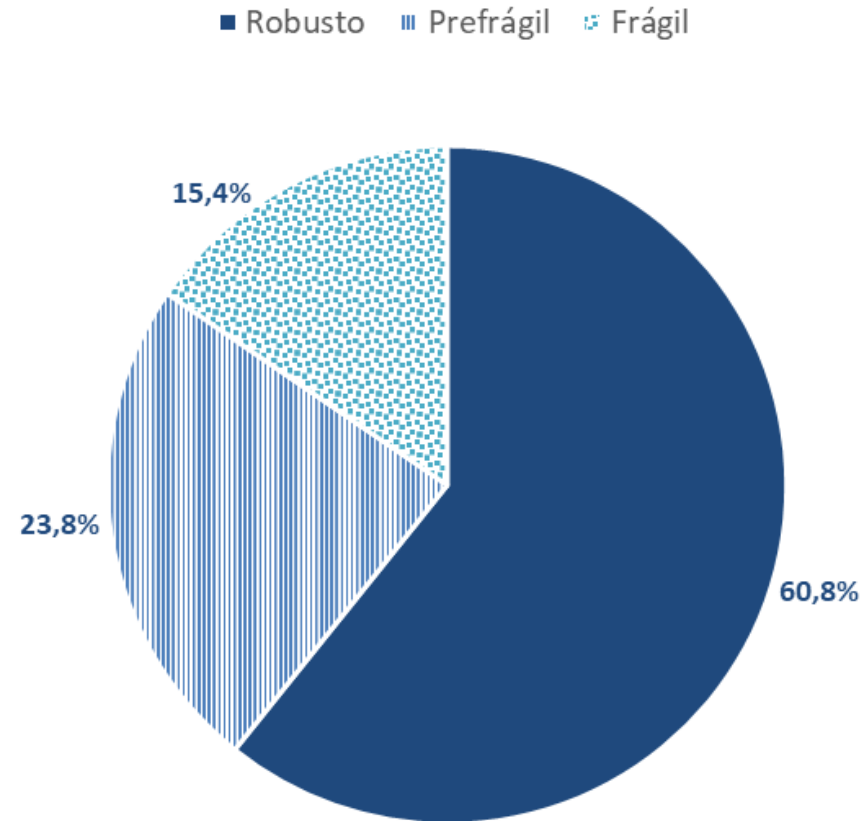

Hospitales participantes, 2021

CCAA	Localidad	Hospital	Miembros del grupo
Andalucía	Almería	H. Universitario Torrecardenas	A Collado
	Cádiz	H. La Línea	G García
	Cádiz	H. Universitario Puerta del Mar	JA Girón
	Cádiz	H. Universitario Puerto Real	A Romero
	Córdoba	H. Universitario Reina Sofía	A Rivero
	Granada	H. Universitario San Cecilio	J Hernández
	Jerez de la Frontera (Cádiz)	H. Universitario Jerez de la Frontera	JA Terrón
	Málaga	H. Costa del Sol	J de la Torre/J Olalla Sierra
	Málaga	H. Universitario Virgen de la Victoria	R Palacios
	Sevilla	H. Universitario Virgen de la Macarena	MJ Rios
	Sevilla	H. Universitario Virgen de Valme	M Santos / E García
	Sevilla	H. Universitario Virgen el Rocío	L Fernández
	Jaén	H. Universitario de Jaén	M Omar Mohamed-Balghata
Huelva	H. Juan Ramón Jiménez	D Merino	
Aragón	Zaragoza	H.C.U Lozano Blesa	S Letona
	Zaragoza	H. Universitario Miguel Servet	P. Arazo
	Zaragoza	H. Royo Villanova	M. Díaz
Asturias	Huesca	H. San Jorge	M Egido
	Oviedo	H.U Central de Asturias	V Asensi
	Gijón	H. JOVE	MI Fernández
	Gijón	H. Cabueñes	B De la Fuente
	Langreo	H. Valle del Nalón	J Lobo
	Mieres	H. Álvarez Buylla	MA Meana
	Avilés	H. San Agustín	M de Zárraga
	Arriondas	H. Oriente de Asturias	P Abad
Balears	Coaña	H. de Jarrío	M Alvarez
	Inca (Mallorca)	F.H. Comarcal de Inca	A Rey
	Palma de Mallorca	H. Son Llatzer	A Payeras
	Palma de Mallorca	H. Son Espases	M. Riera
	Manacor (Mallorca)	H. Manacor	J Martínez
Canarias	Mahón (Menorca)	H. Mateu Orfila	E Rodríguez de Castro
	Las Palmas de Gran Canaria	H. Materno-infantil	ME Colino
	S. Cristóbal de la Laguna (Tenerife)	H. Universitario de Canarias	JL Gómez
	Sta. Cruz de Tenerife	H. Ntra.Sra. de la Candelaria-Ped.	J Gómez
Cantabria	Arrecife (Lanzarote)	H. Dr. José Molina Orosa	JF Lluch
	Santander	H.U Marqués de Valdecilla	MC Fariñas
Castilla La Mancha	Albacete	C.H.U. de Albacete	E Martínez
	Hellín (Albacete)	H. de Hellín	I Maraños
	Almansa (Albacete)	H. General de Almansa	MI García
	Ciudad Real	H. General de Ciudad Real	ML Porras
	Alcázar de San Juan (Ciudad Real)	H. General La Mancha-Centro	JR Barbera
	Manzanares (Ciudad Real)	H. Virgen de Altagracia	A López de la Osa
	Puertollano (Ciudad Real)	H. Santa Bárbara	C Muñoz/C Pereda
	Cuenca	H. Virgen de la Luz	MP Geijo

CCAA	Localidad	Hospital	Miembros del grupo
Castilla La Mancha (cont)	Toledo	H. Virgen de la Salud	F Cuadra
	Guadalajara	H.G.U de Guadalajara	M Torralba
	Talavera de la Reina	H. Nuestra Señora del Prado	JM Yzusqui
Castilla y León	Ávila	C.A de Ávila Ntra. Sra. Sonsoles	MA Garcinuño
	Miranda de Ebro (Burgos)	H. Santiago Apóstol	M Sánchez
	Burgos	C.A. Universitario de Burgos	C Navarro
	León	C.A. de León	JA Carro
	Palencia	C.A. Universitario de Palencia	Y Morán/J Sánchez
	Segovia	C.H. de Segovia	EM Ferreira
	Soria	C.A. de Soria (Santa Bárbara)	M del Valle
	Valladolid	H. Clínico Universitario	C Hinojosa
	Zamora	C.A. Zamora Virgen de la Concha	A Chocarro
Ceuta	Ceuta	H. Universitario de Ceuta	D Navarro
Extremadura	Badajoz	H. Universitario de Badajoz	MN Nogales
	Navalmoral de la Mata (Cáceres)	H. Campo Arañuelo	JL Moreiras
	Plasencia (Cáceres)	H. Virgen del Puerto	C García
	Mérida (Badajoz)	H. de Mérida	M Medina
	Llerena (Zafra)	H. Llerena-Zafra	JL Chicón
La Rioja	Logroño	H. San Millán y San Pedro	JA Oteo
Madrid	Madrid	H. Doce de Octubre	F Pulido
	Alcorcón	F. Hospital Alcorcón	JE Losa
	Madrid	F. Jiménez Díaz	M Górgolas/A Cabello
	Madrid	H.G.U. Gregorio Marañón	JC López
	Madrid	H. de la Princesa	J Sanz
	Madrid	H. Ramón y Cajal	MJ Pérez
	Madrid	H. Universitario La Paz	J. González/A. Delgado
	San Sebastián de los Reyes	H. Infanta Sofía	I Suárez
	Arganda del Rey	H del Sureste	MT Fernández
Parla	H.U. Infanta Cristina	JL Pérez	
Melilla	Melilla	H. Comarcal de Melilla	A Fernández
Murcia	El Palmar	H. U. Virgen de la Arrixaca	C Galera/H Albendín
	San Javier	H. Los Arcos del Mar Menor	DP Piñar
	Cartagena	H.G.U. Santa Lucía	AJ Sánchez/OJ Martínez
	Caravaca de la Cruz (Murcia)	H. Comarcal del Noroeste	J Sánchez
	Murcia	H. Morales Meseguer	J Bravo
Navarra	Pamplona-Iruña	C.H. de Navarra	C. Ibero
	Tudela (Navarra)	H. Reina Sofía	MT Rubio Obanos
País Vasco	Donostia-San Sebastián	H.U. Donostia	X Kortajarena