

GUARDIAS

R1:
Urgencias

R2, R3 y R4:
Estudios polisomnográficos



EQUIPO HUMANO

JEFE DE SERVICIO:

DRA. ESPERANZA PÉREZ

ESPECIALISTAS:

DRA. ÁNGELES GARCÍA

DRA. JESSICA SOTO

DR. ÁNGEL SAPONARO

DRA. ISABEL APARICIO

DRA. LEDY BU

ENFERMERÍA: ANA RIOJA, INÉS PRIETO, LORENA

PISABARROS

TCAE: MERCEDES FERNÁNDEZ, AZUCENA GALLEGO

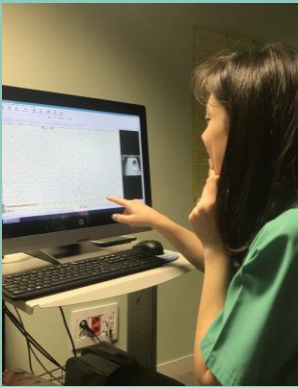

UN RESIDENTE POR AÑO



SERVICIO DE NEUROFISIOLOGÍA CLÍNICA

Complejo Asistencial Universitario de León

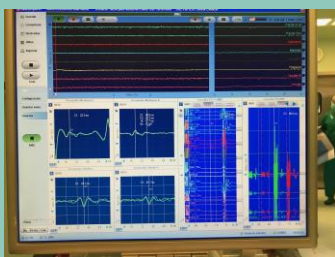

CUATRO AÑOS DE RESIDENCIA

R1: Rotaciones en Neurología,
Neurocirugía, Psiquiatría, Neuropediatría

R2: EEG

R3: ENMG

R4: MIO y POTENCIALES EVOCADOS