

Memoria científica **CAULE** **2024**

(1ª Ed.)



*Complejo Asistencial
Universitario de León*

PRESENTACIÓN Y AGRADECIMIENTOS

La Memoria Científica 2024 del Complejo Asistencial Universitario de León (CAULE) refleja la firme vocación investigadora de la institución y su compromiso con la generación de conocimiento orientado a la mejora de la atención sanitaria. Esta memoria recoge de forma exhaustiva la actividad científica desarrollada durante el último año, en el que el CAULE ha participado activamente en **525** estudios clínicos (incluyendo **84** ensayos clínicos, **185** estudios observacionales y **256** proyectos de investigación), y ha contribuido con **346** publicaciones en revistas científicas de impacto, alcanzando un factor de impacto total de **1745.5** según el índice JCR®.

El trabajo de apoyo metodológico y estadístico de la Unidad de Investigación e Innovación (Unidad i+i), creada en 2022, ha sido clave en este proceso, habiendo prestado asistencia a más de 100 trabajos de investigación mediante el diseño de bases de datos, orientación metodológica y elaboración de informes. Su consolidación como espacio de referencia para los investigadores del centro reafirma la apuesta estratégica del CAULE por la excelencia en investigación clínica.



En este contexto de crecimiento sostenido, 2024 marca además un hito con la creación del Instituto Biosanitario de León (IBIOLEÓN), concebido como una estructura que permitirá ampliar y fortalecer nuestra investigación biosanitaria. Su nacimiento se apoya en el trabajo acumulado por los profesionales del CAULE, cuya dedicación ha permitido construir unas bases sólidas sobre las que avanzar hacia una investigación más ambiciosa, colaborativa y transversal.

Los datos presentados en esta memoria son mucho más que cifras: son el reflejo del esfuerzo constante de un equipo que combina su labor asistencial diaria con una auténtica vocación investigadora, consolidando a nuestro centro como referente en investigación clínica a nivel regional y nacional. El CAULE reitera su agradecimiento a todas estas personas —investigadores principales y colaboradores, personal técnico y de apoyo—, convencidos de que la investigación e innovación son pilares estratégicos para mejorar la sanidad del presente y del futuro.



ACTIVIDAD INVESTIGADORA DEL CENTRO

Esta memoria recoge la actividad investigadora del Complejo Asistencial Universitario de León, agrupada según los diferentes estamentos y ordenados alfabéticamente.

- En la actividad recogida respecto de los estudios clínicos, se cita al investigador principal y a los colaboradores/subinvestigadores. Se ha incluido esta actividad únicamente dentro del Servicio del Investigador Principal, sea del estamento sanitario que sea, y se mencionan el resto de los colaboradores del equipo investigador. Los estudios clínicos han sido evaluados, mayoritariamente, por el Comité Ético de Investigación con medicamentos (CEIm) de las Áreas de León y Bierzo o por el Consejo Asesor del Gerente.
- La actividad de postgrado (tesis doctorales, trabajos de fin de grado o fin de máster), incluye aquella que ha sido defendida en el año en curso de la memoria (2024) y alguna en curso. Los premios recibidos también deben haberse obtenido en dicho año, según consta en las memorias recibidas de los Servicios en la Unidad i+i.
- En las publicaciones en revistas científicas se consigna el factor de impacto (FI) según el Science Citation Index (SCI) y, en ausencia de éste, el Scimago Journal & Country Rank (SJR). En la 1ª edición de esta memoria, el factor de impacto referenciado corresponde al año 2023 (por no estar publicada aún el del año 2024). En una 2ª edición actualizaremos el contenido afectado al nuevo factor de impacto, el cual se publicará a principios de julio de 2025.
- Al final del capítulo de cada Servicio se incluye, en los casos en los que la Unidad i+i haya recibido más información relevante, un código QR y un hipervínculo, para poder acceder a dicho contenido.



ACTIVIDADES DE APOYO ESTADÍSTICO

Desde la Unidad de Investigación e Innovación (Unidad i+i) del CAULE ofrecemos apoyo estadístico al personal del centro en el análisis de sus estudios.

En este servicio, que se inició durante el año 2022, durante el año 2024 se han analizado y emitido informe de conclusiones de un total de **108 trabajos**, además del diseño de bases de datos y orientación de futuros trabajos de investigación que necesiten una valoración estadística.

La necesidad de diseño y análisis estadístico abarca diversas ramificaciones, ya que las necesidades de cada profesional son muy diversas: tesis, artículos, congresos, toma de decisiones internas, etc. Nos encontramos con estudios de investigación muy complejos y largos en el tiempo, y otros con necesidades más reducidas y puntuales. El número de proyectos realizados no refleja, así pues, el volumen de trabajo de cada uno. En las siguientes gráficas intentamos plasmar, de manera visual, el trabajo realizado desde diferentes puntos de vista: Hemos distribuido trabajos realizados en: pre-análisis estadístico, análisis estadístico, actividad docente y otros tipos de trabajos.

Cada año contactan con la Unidad i+i, para la realización de estos trabajos estadísticos, nuevos investigadores y desde muchos de los Servicios del CAULE, así como de diferentes categorías profesionales. Esto nos anima a seguir en esta línea de trabajo, siempre al lado de los investigadores del Complejo Hospitalario Asistencial Universitario de León.



CATEGORIA PROFESIONAL

EIR Enfermería Facultativo MIR FIR, PIR y Otros

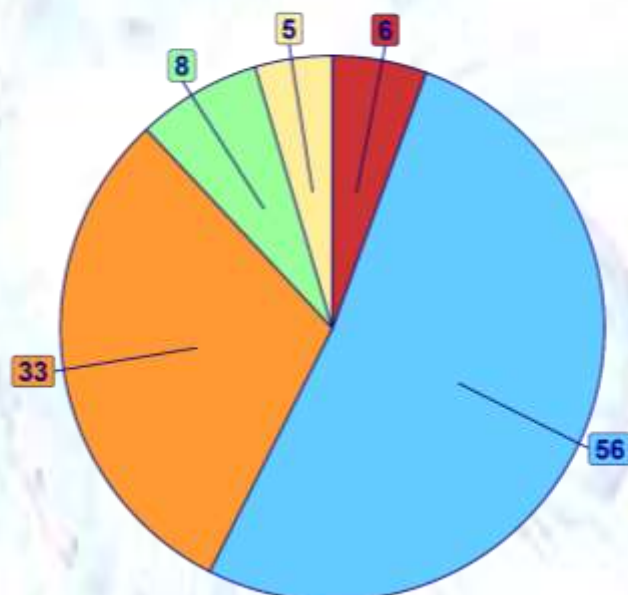

TRABAJOS REALIZADOS

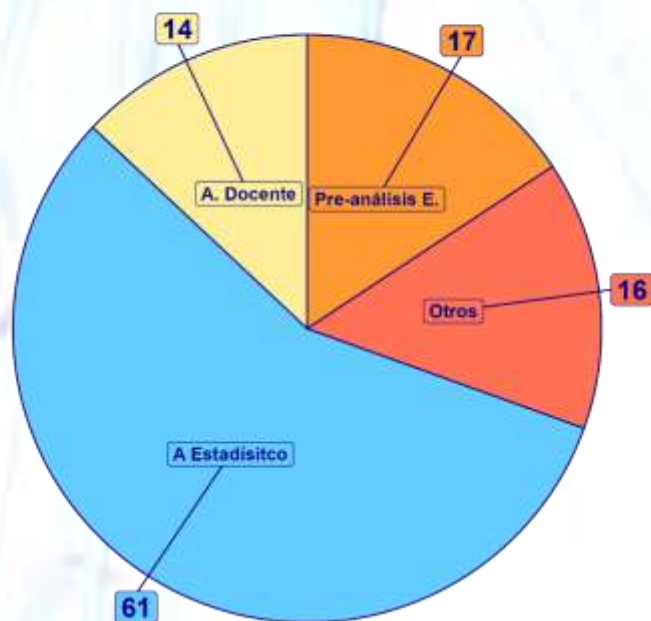

ANÁLISIS OBJETIVO DE LOS DATOS

ESTUDIOS CLÍNICOS

| | | |
|----------------------------------|-----|------------------------------|
| ENSAYOS CLÍNICOS | 84 | TOTAL ESTUDIOS CLÍNICOS 2024 |
| EST. OBSERVACIONALES / IC con PS | 185 | 525 |
| P. INV. / ESTUDIOS ACADÉMICOS | 256 | |

ENSAYOS CLÍNICOS 2024



E. OBSERVACIONALES / I. C. con P.S. 2024



P. INV. / ESTUDIOS ACADÉMICOS 2024



| SERVICIOS | E.C. | E.OBS/ICcPS | P.I. |
|-------------------------------------|-----------|-------------|------------|
| ANÁLISIS CLÍNICOS | | | 3 |
| ANATOMÍA PATOLÓGICA | | | 1 |
| ANESTESIOLOGÍA Y REANIMACIÓN | 2 | 7 | 1 |
| APARATO DIGESTIVO | 7 | 7 | 11 |
| CARDIOLOGÍA | 15 | 34 | 6 |
| CIRUGÍA GENERAL Y APARATO DIGESTIVO | | 1 | 5 |
| CIRUGÍA ORTOPÉDICA Y TRAUMATOLOGÍA | 1 | 2 | 4 |
| CIRUGÍA PEDIÁTRICA | | | 58 |
| DERMATOLOGÍA | | 9 | 3 |
| DIVISIÓN DE ENFERMERÍA | | 3 | 32 |
| ENDOCRINOLOGÍA Y NUTRICIÓN | 3 | 5 | 16 |
| FARMACIA | | 3 | 15 |
| GERIATRÍA | | 3 | 4 |
| HEMATOLOGÍA Y HEMOTERAPIA | 15 | 33 | 9 |
| INMUNOLOGÍA | | | 2 |
| MEDICINA DEL TRABAJO | | | 1 |
| MEDICINA INTENSIVA | | 3 | |
| MEDICINA INTERNA | | 12 | 12 |
| MEDICINA PREVENTIVA | | 2 | |
| MICROBIOLOGÍA Y PARASITOLOGÍA | | | 3 |
| NEFROLOGÍA | | 2 | |
| NEUMOLOGÍA | | 4 | 7 |
| NEUROLOGÍA | 3 | 4 | 2 |
| OBSTETRICIA Y GINECOLOGÍA | | 5 | 21 |
| OFTALMOLOGÍA | 1 | 3 | 1 |
| ONCOLOGÍA MÉDICA | 36 | 20 | 6 |
| OTORRINOLARINGOLOGÍA | | | 1 |
| PEDIATRÍA | | 10 | 4 |
| PSIQUIATRÍA | | 1 | 9 |
| RADIODIAGNÓSTICO | | 1 | 4 |
| REHABILITACIÓN | 1 | | 1 |
| REUMATOLOGÍA | | 8 | 8 |
| UNIDAD DE APOYO A LA INVESTIGACIÓN | | | 4 |
| URGENCIAS HOSPITALARIAS | | 2 | 1 |
| UROLOGÍA | | 1 | 1 |
| TOTALES | 84 | 185 | 256 |

PUBLICACIONES

| | | |
|---------------------------------------|-----|---|
| PUBLICACIONES EN REVISTAS CIENTÍFICAS | 346 | Factor de impacto total (JCR® año 2023) |
| | | 1745.5 |

Factor de impacto JCR® por Servicios 2024

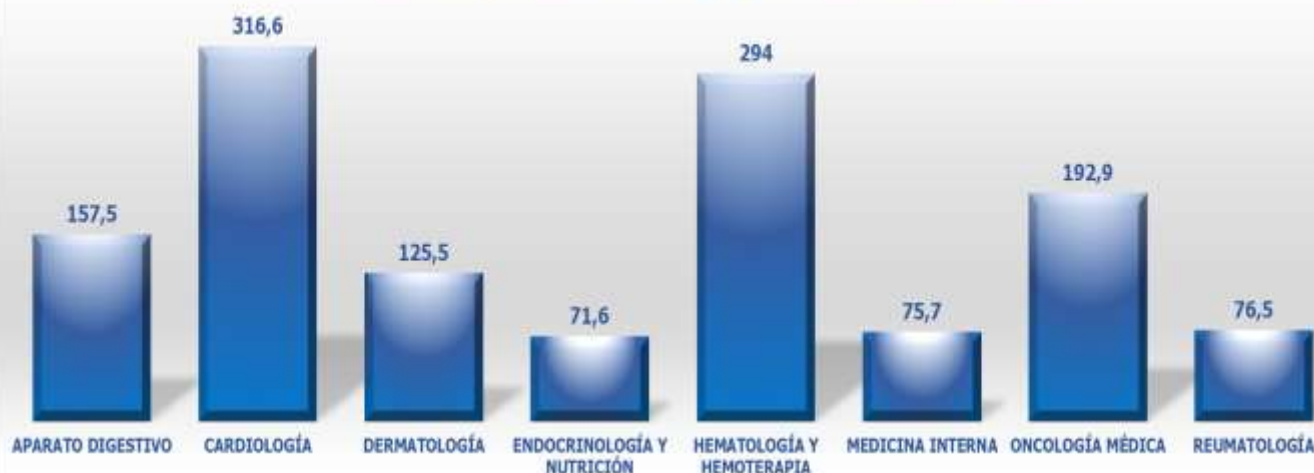

Factor de impacto JCR® publicado en junio 2024

Publicaciones en revistas científicas 2024

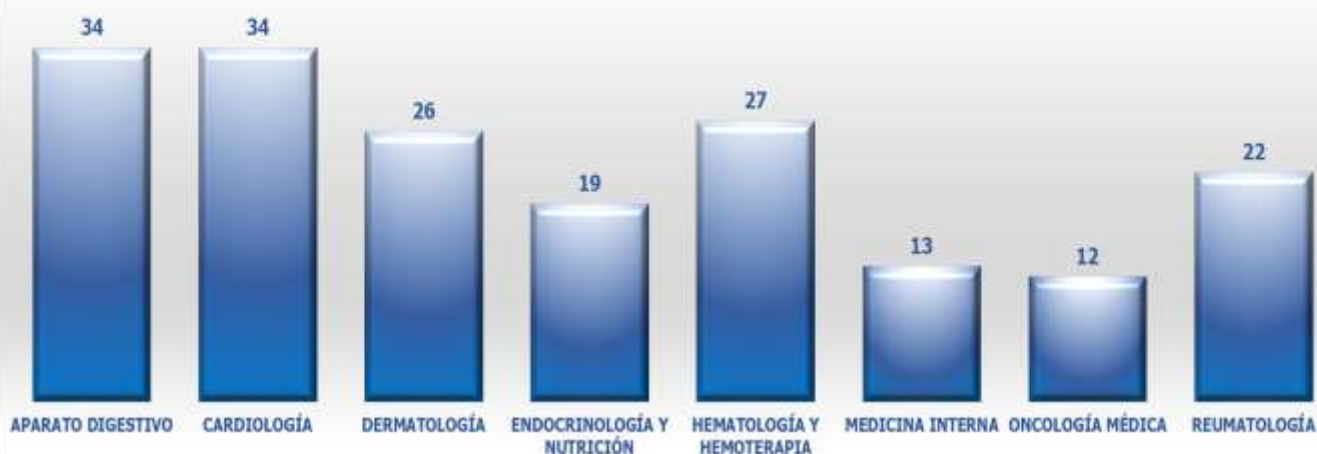

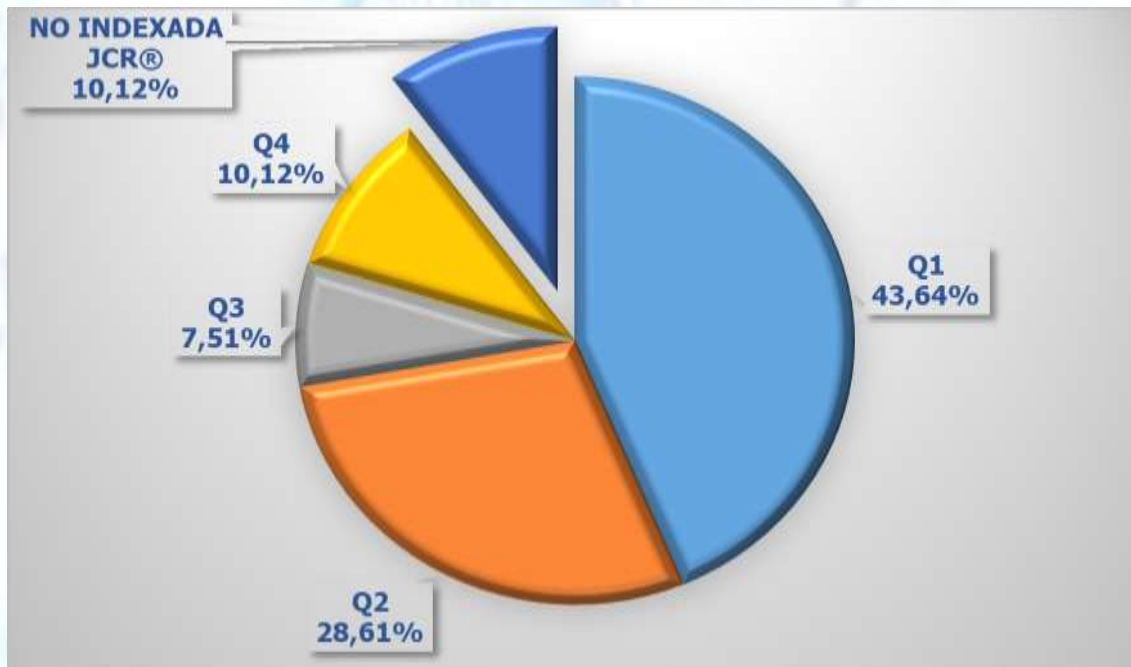
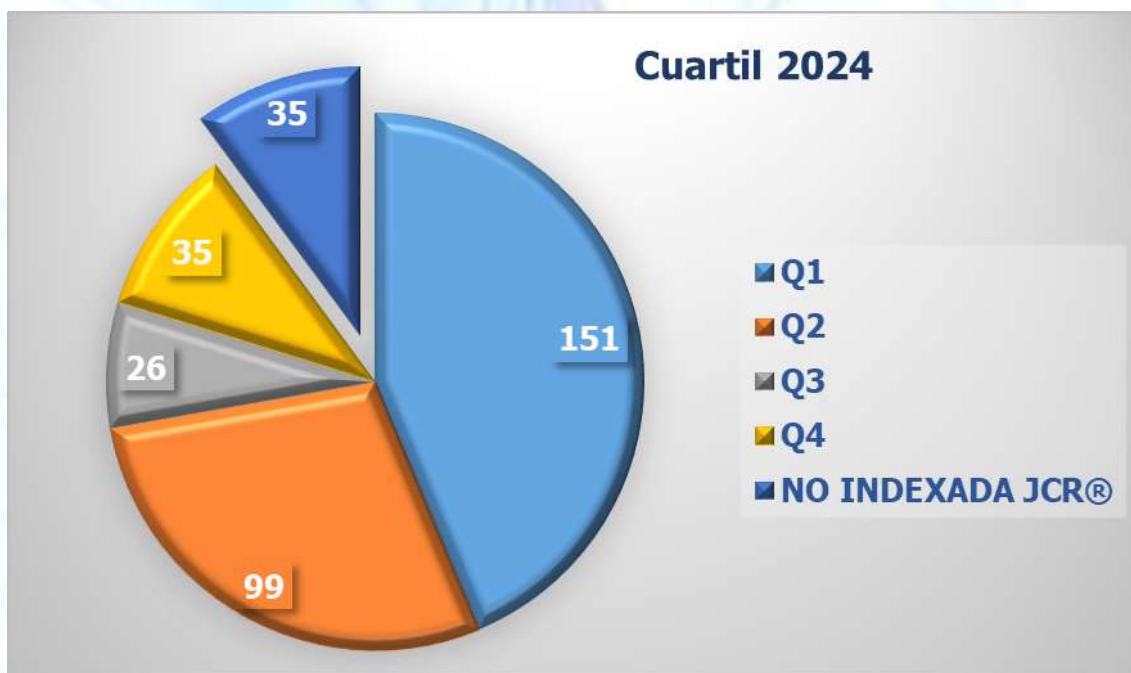

| SERVICIOS | PUBLICACIONES | F.I. JCR(2023) | Q1 | Q2 | Q3 | Q4 | ND |
|-------------------------------------|---------------|----------------|------------|-----------|-----------|-----------|-----------|
| ALERGOLOGÍA | 1 | 5,3 | 1 | | | | |
| ANÁLISIS CLÍNICOS | 1 | 1,7 | | 1 | | | |
| ANATOMÍA PATOLÓGICA | 12 | 23,5 | 3 | 3 | 1 | | 5 |
| ANESTESIOLOGÍA Y REANIMACIÓN | 7 | 11,2 | 3 | | | 1 | 3 |
| ANGIOLOGÍA Y CIRUGÍA VASCULAR | 9 | 23,1 | 3 | | 3 | 3 | |
| APARATO DIGESTIVO | 34 | 157,5 | 14 | 17 | 2 | | 1 |
| CARDIOLOGÍA | 34 | 316,6 | 22 | 4 | 3 | 5 | |
| CIRUGÍA CARDIOVASCULAR | 4 | 1,2 | | | | 4 | |
| CIRUGÍA GENERAL Y APARATO DIGESTIVO | 14 | 48,6 | 7 | 2 | 1 | | 4 |
| CIRUGÍA ORTOPÉDICA Y TRAUMATOLOGÍA | 4 | 10 | 2 | 1 | | | 1 |
| CIRUGÍA PEDIÁTRICA | 21 | 33,3 | 1 | 9 | 4 | 6 | 1 |
| DERMATOLOGÍA | 26 | 125,5 | 16 | 8 | 1 | | 1 |
| DIVISIÓN DE ENFERMERÍA | 10 | 10,3 | 1 | 2 | 1 | 1 | 5 |
| ENDOCRINOLOGÍA Y NUTRICIÓN | 19 | 71,6 | 7 | 6 | 1 | 5 | |
| FARMACIA | 2 | 11,1 | 2 | | | | |
| GERIATRÍA | 2 | 4,8 | 1 | | | | 1 |
| HEMATOLOGÍA Y HEMOTERAPIA | 27 | 294 | 21 | 4 | | 1 | 1 |
| INMUNOLOGÍA | 1 | 2,6 | | 1 | | | |
| MEDICINA INTENSIVA | 4 | 25,3 | 4 | | | | |
| MEDICINA INTERNA | 13 | 75,7 | 4 | 4 | 1 | | 4 |
| MICROBIOLOGÍA Y PARASITOLOGÍA | 11 | 71 | 7 | 3 | | | 1 |
| NEFROLOGÍA | 5 | 18,3 | 1 | 3 | 1 | | |
| NEUMOLOGÍA | 4 | 11,8 | 2 | 1 | | | 1 |
| NEUROCIRUGÍA | 1 | 0,7 | | | | 1 | |
| NEUROLOGÍA | 7 | 17 | 1 | 4 | | 1 | 1 |
| OBSTETRICIA Y GINECOLOGÍA | 4 | 6,8 | | 2 | 1 | | 1 |
| OFTALMOLOGÍA | 3 | 7,5 | | 2 | 1 | | |
| ONCOLOGÍA MÉDICA | 12 | 192,9 | 9 | 3 | | | |
| OTORRINOLARINGOLOGÍA | 3 | 5,3 | | 2 | | 1 | |
| PEDIATRÍA | 10 | 33,6 | 2 | 4 | 1 | 3 | |
| PSIQUIATRÍA | 4 | 9,1 | | 3 | | | 1 |
| RADIODIAGNÓSTICO | 4 | 14,6 | 2 | 2 | | | |
| REHABILITACIÓN | 1 | | | | | | 1 |
| REUMATOLOGÍA | 22 | 76,5 | 13 | 3 | 2 | 3 | 1 |
| UNIDAD DE APOYO A LA INVESTIGACIÓN | 2 | 5,8 | | 2 | | | |
| URGENCIAS HOSPITALARIAS | 8 | 21,7 | 2 | 3 | 2 | | 1 |
| UROLOGÍA | | | | | | | |
| TOTALES | 346 | 1745,5 | 151 | 99 | 26 | 35 | 35 |

COMUNICACIONES EN CONGRESOS POR SERVICIOS MÉDICOS

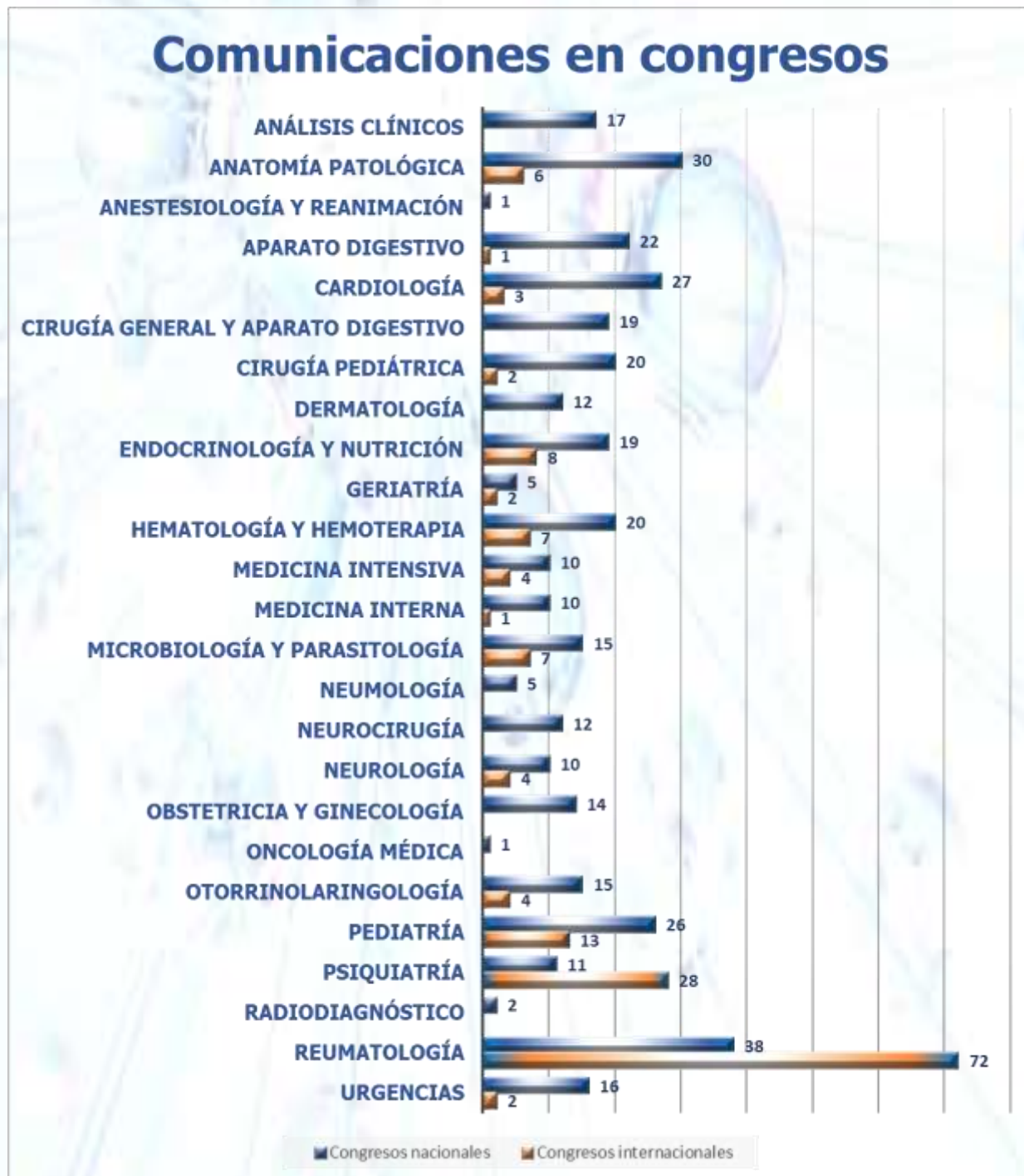

| COMUNICACIONES CONGRESOS SERVICIOS MÉDICOS | INTERNACIONALES | NACIONALES |
|---|-----------------|------------|
| ANÁLISIS CLÍNICOS | | 17 |
| ANATOMÍA PATOLÓGICA | 6 | 30 |
| APARATO DIGESTIVO | 1 | 22 |
| ANESTESIOLOGÍA Y REANIMACIÓN | | 1 |
| CARDIOLOGÍA | 3 | 27 |
| CIRUGÍA GENERAL Y APARATO DIGESTIVO | | 19 |
| CIRUGÍA PEDIÁTRICA | 2 | 20 |
| DERMATOLOGÍA | | 12 |
| ENDOCRINOLOGÍA Y NUTRICIÓN | 8 | 19 |
| GERIATRÍA | 2 | 5 |
| HEMATOLOGÍA Y HEMOTERAPIA | 7 | 20 |
| MEDICINA INTENSIVA | 4 | 10 |
| MEDICINA INTERNA | 1 | 10 |
| MICROBIOLOGÍA Y PARASITOLOGÍA | 7 | 15 |
| NEUMOLOGÍA | | 5 |
| NEUROCIRUGÍA | | 12 |
| NEUROLOGÍA | 4 | 10 |
| OBSTETRICIA Y GINECOLOGÍA | | 14 |
| ONCOLOGÍA MÉDICA | | 1 |
| OTORRINOLARINGOLOGÍA | 4 | 15 |
| PEDIATRÍA | 13 | 26 |
| PSIQUIATRÍA | 28 | 11 |
| RADIODIAGNÓSTICO | | 2 |
| REUMATOLOGÍA | 72 | 38 |
| URGENCIAS | 2 | 16 |

COMUNICACIONES EN CONGRESOS DIVISIÓN DE ENFERMERÍA

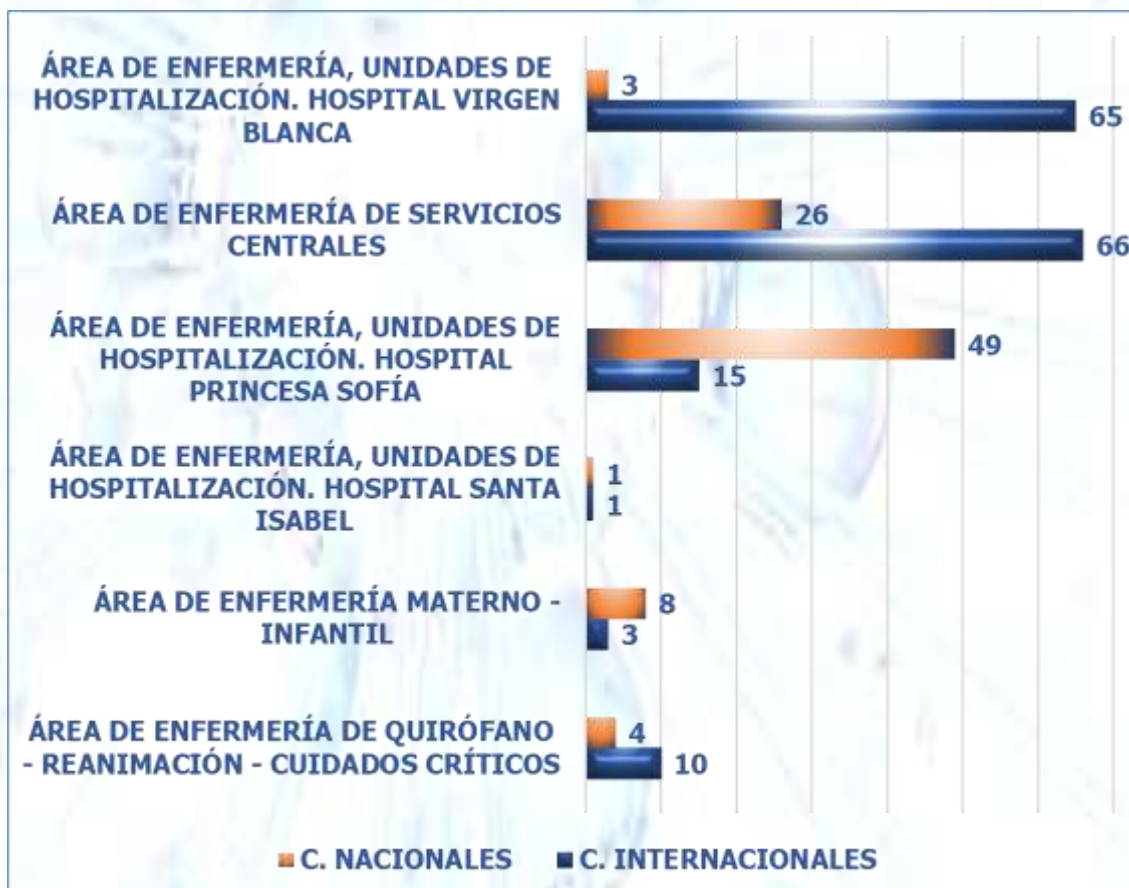

| COMUNICACIONES CONGRESOS DIVISIÓN DE ENFERMERÍA | INTERNACIONALES | NACIONALES |
|--|-----------------|------------|
| ÁREA DE ENFERMERÍA, UNIDADES DE HOSPITALIZACIÓN. HOSPITAL SANTA ISABEL | 1 | 1 |
| ÁREA DE ENFERMERÍA DE QUIRÓFANO - REANIMACIÓN - CUIDADOS CRÍTICOS | 10 | 4 |
| ÁREA DE ENFERMERÍA, UNIDADES DE HOSPITALIZACIÓN. HOSPITAL PRINCESA SOFÍA | 15 | 49 |
| ÁREA DE ENFERMERÍA DE SERVICIOS CENTRALES | 66 | 26 |
| ÁREA DE ENFERMERÍA, UNIDADES DE HOSPITALIZACIÓN. HOSPITAL VIRGEN BLANCA | 65 | 3 |
| ÁREA DE ENFERMERÍA MATERNO - INFANTIL | 3 | 8 |

EVOLUCIÓN EN ESTUDIOS CLÍNICOS Y PUBLICACIONES



ESTRUCTURA DE ACTIVIDAD POR SERVICIOS

SERVICIO

- ESTUDIOS CLÍNICOS
 - ENSAYOS CLÍNICOS
 - ESTUDIOS OBSERVACIONALES
 - PROYECTOS DE INVESTIGACIÓN / ESTUDIOS ACADÉMICOS
- PUBLICACIONES
 - PUBLICACIONES EN REVISTAS CIENTÍFICAS
 - LIBROS
- POSTGRADO
 - TESIS DOCTORALES
 - TFM
 - TFG
- COMUNICACIONES A CONGRESOS
 - CONGRESOS INTERNACIONALES
 - CONGRESOS NACIONALES
- PREMIOS Y DISTINCIONES
- REVISORES / EDITORES DE REVISTAS CIENTÍFICAS
- OTRA INFORMACIÓN RELACIONADA.

Contenido

| | |
|---|-----|
| ALERGOLOGÍA | 19 |
| ANÁLISIS CLÍNICOS | 20 |
| ANATOMÍA PATOLÓGICA | 21 |
| ANESTESIOLOGÍA Y REANIMACIÓN..... | 24 |
| ANGIOLOGÍA Y CIRUGÍA VASCULAR..... | 28 |
| APARATO DIGESTIVO | 30 |
| CARDIOLOGÍA..... | 42 |
| CIRUGÍA CARDIOVASCULAR | 61 |
| CIRUGÍA GENERAL Y APARATO DIGESTIVO | 63 |
| CIRUGÍA ORTOPÉDICA Y TRAUMATOLOGÍA..... | 68 |
| CIRUGÍA PEDIÁTRICA..... | 71 |
| DERMATOLOGÍA..... | 81 |
| DIRECCIÓN DE ENFERMERÍA | 88 |
| ENDOCRINOLOGÍA Y NUTRICIÓN..... | 97 |
| FARMACIA..... | 108 |
| GERIATRÍA | 112 |
| HEMATOLOGÍA Y HEMOTERAPIA..... | 115 |
| INMUNOLOGÍA..... | 134 |
| SERVICIO DE MEDICINA DEL TRABAJO | 135 |
| MEDICINA INTENSIVA | 136 |
| MEDICINA INTERNA | 138 |
| MEDICINA PREVENTIVA..... | 144 |
| MICROBIOLOGÍA Y PARASITOLOGÍA | 145 |
| NEFROLOGÍA | 149 |
| NEUMOLOGÍA | 151 |
| NEUROCIRUGÍA | 154 |

| | |
|---------------------------------|-----|
| NEUROLOGÍA | 155 |
| OBSTETRICIA Y GINECOLOGÍA | 160 |
| OFTALMOLOGÍA | 167 |
| ONCOLOGÍA MÉDICA..... | 169 |
| OTORRINOLARINGOLOGÍA | 186 |
| PEDIATRÍA..... | 188 |
| PSIQUIATRÍA | 192 |
| RADIODIAGNÓSTICO..... | 196 |
| REHABILITACIÓN | 198 |
| REUMATOLOGÍA..... | 199 |
| UNIDAD DE INVESTIGACIÓN | 207 |
| URGENCIAS | 209 |
| UROLOGÍA | 212 |

ALERGOLOGÍA

PUBLICACIONES

PUBLICACIONES EN REVISTAS CIENTÍFICAS.

Factor de impacto total: 5.3

Bartolomé-Zavala B, Estrada-Rodríguez JL, Díaz-Golpe V. **Occupational hops allergy with nonspecific lipid transfer protein sensitization: Cross-reactivity with food nonspecific lipid transfer protein.** Ann Allergy Asthma Immunol. 2024 Apr;132(4):538-539. doi: 10.1016/j.anai.2023.12.027. Epub 2023 Dec 25. PMID: 38151096.

Factor de impacto JCR® (2023): 5.3

Cuartil JCR® (2023): Q1

ANÁLISIS CLÍNICOS

PROYECTOS DE INVESTIGACIÓN

• **Título:** Importancia del cateterismo de senos petrosos inferiores en el diagnóstico etiológico del síndrome de Cushing, a propósito de un caso.

Investigador Principal: Lara Díez Aliste, MIR 4 Servicio de Análisis Clínicos del CAULE. Tutor: Eva María Fernández Moran.

Nº CEIm: 24109 Evaluado/Aprobado por el Comité el 28/05/2024

• **Título:** Diagnóstico de dos pacientes con enfermedad de Menkes, a propósito de un caso.

Investigador Principal: Lara Díez Aliste, MIR Servicio de Análisis Clínicos del CAULE. Tutor: Eva María Fernández Moran.

Nº CEIm 24110 Evaluado/Aprobado por el Comité el 28/05/2024.

• **Título:** Diagnóstico de un caso de encefalitis por anticuerpos frente el receptor de NMDA en nuestro centro de trabajo.

Investigador Principal: Dra. Lara Díez Aliste, MIR 4 Servicio de Análisis Clínicos del CAULE. Tutor: Eva María Fernández Moran

Nº CEIm: 24111. Evaluado/Aprobado por el Comité el 28/05/2024

• **Título:** Utilidad del Índice de Kappa como biomarcador diagnóstico de Esclerosis Múltiple.

Investigador Principal: Elena Pérez Pegado, MIR Servicio Análisis Clínicos del CAULE. Tutor: Eva M^a Fernández Morán.

Nº CEIm 24116.-Evaluado/Aprobado por el Comité el 30/07/2024.

• **Título:** Hallazgos endoscópicos detectados en el programa de detección precoz de cáncer colorrectal del Área de Salud de León.

Investigador Principal: Lara Díez Aliste, MIR Servicio Análisis Clínicos. Tutor: Eva María Fernández Morán.

Nº CEIm 24138 Evaluado/Aprobado por el Comité el 28/05/2024.

COMUNICACIONES A CONGRESOS

COMUNICACIONES A CONGRESOS NACIONALES

• 17 (consultar detalles en el apartado "Otra información relacionada")

OTRA INFORMACIÓN RELACIONADA

[\(Seguir el enlace o el QR\)](#)



ANATOMÍA PATOLÓGICA

ESTUDIOS CLÍNICOS

PROYECTOS DE INVESTIGACION/ ESTUDIOS ACADÉMICOS

• **Título: Monosomía del cromosoma 17 en tumores de mama triple negativo, como marcador subrogado de mutación germinal en BRCA1.**

Investigador Principal: Emiliano Honrado Franco, L.E. Servicio Anatomía Patológica del CAULE.

Colaboradores: Samuel Sáez Álvarez.

Nº CEIm: 24157.- Evaluado/Aprobado por el Comité el 25/06/2024.

PUBLICACIONES

PUBLICACIONES EN REVISTAS CIENTÍFICAS

Factor de impacto total: 23.5

Arredondo Montero J, Sáez Álvarez S, Bronte Anaut M, López Medrano R, Remacha Esteras MA, Rodríguez Ruiz M, Izquierdo García FM. **Blastocystis hominis -associated Acute Appendicular Peritonitis in a 9-Year-old Boy: A Case Report and a Comprehensive Review of the Literature.** *Pediatr Infect Dis J.* 2024 Sep 1;43(9):e327-e330. doi: 10.1097/INF.0000000000004396. Epub 2024 May 10. PMID: 38754007.

Factor de impacto JCR® (2023): 2.9

Cuartil JCR® (2023): Q3

Fernández Figueras MT, Alzoghby-Abi Chaker J, Fernandez-Parrado M, García Herrera A, Garrido M, Idoate Gastearena MÁ, Llamas-Velasco M, Monteagudo C, Onrubia J, Pérez Muñoz N, Ríos-Martín JJ, Rodríguez Peralto JL, Rozas Muñoz E, Sanmartín O, Santos-Briz Á, Saus C, Suárez Peñaranda JM, Velasco Benito V, Beato Merino MJ, Fernandez-Flores Á. **Principales tipos de quistes en dermatopatología: parte 1 [Main Types of Cysts in Dermatopathology: Part 1].** *Rev Esp Patol.* 2024 Jan-Mar;57(1):27-41. Spanish. doi: 10.1016/j.patol.2023.11.006. Epub 2024 Jan 3. PMID: 38246707.

Factor de impacto JCR® (2023): ND

Cuartil JCR® (2023): ND

F.I. / CUARTIL (SJR): 1.15 / Q4

Fernández Figueras MT, Alzoghby-Abi Chaker J, Fernandez-Parrado M, García Herrera A, Garrido M, Idoate Gastearena MÁ, Llamas-Velasco M, Monteagudo C, Onrubia J, Pérez Muñoz N, Ríos-Martín JJ, Rodríguez Peralto JL, Rozas Muñoz E, Sanmartín O, Santos-Briz Á, Saus C, Suárez Peñaranda JM, Velasco Benito V, Beato Merino MJ, Fernandez-Flores Á. **Principales tipos de quistes en dermatopatología: Parte 2 [Main Types of Cysts in Dermatopathology: Part 2].** *Rev Esp Patol.* 2024 Apr-Jun;57(2):97-110. Spanish. doi: 10.1016/j.patol.2023.11.007. Epub 2024 Mar 16. PMID: 38599743.

Factor de impacto JCR® (2023): ND

Cuartil JCR® (2023): ND

F.I. / CUARTIL (SJR): 0.15 / Q4

Fernández-García A, Sáez Álvarez S, González-Lamuño Sanchis C, Iglesias Blázquez C, Rodríguez Ruiz M, Arredondo Montero J. **Esophageal inlet patch in a 7-year-old girl with subacute dysphagia.** *Pediatr Neonatol.* 2024 Nov;65(6):603-604. doi: 10.1016/j.pedneo.2024.07.004. Epub 2024 Aug 2. PMID: 39142934.

Factor de impacto JCR® (2023): 2.3
Cuartil JCR® (2023): Q2

Izquierdo FM, Casas P, de Álava E, Romagosa MC, Silva T, Ramos LR. **Epithelioid haemangioma after bone surgery: an event not previously described**. Pathology. 2024 Aug;56(5):750-753. doi: 10.1016/j.pathol.2024.01.008. Epub 2024 Mar 26. PMID: 38609781.

Factor de impacto JCR® (2023): 3.6
Cuartil JCR® (2023): Q1

Martelli Guerrero X, Monfa Guix E, Alzoghby Abi Chaker J, Álvarez Cañas C, Rodríguez Martín L, Martínez Rosero C, Romero Zaldumbide E, Stefan Kasabji G, Sastre López A, Lucas Álvarez C, de León Gómez B, Prieto Velasco M. **Karyomegalic interstitial nephritis**. Nefrologia (Engl Ed). 2024 Sep-Oct;44(5):743-744. doi: 10.1016/j.nefro.2024.09.005. Epub 2024 Nov 7. PMID: 39510891.

Factor de impacto JCR® (2023): 2
Cuartil JCR® (2023): Q2

Martínez Lorente A, Rosello Sastre E, Jesús Fernández Aceñero M, Zaragoza Macián L, Azúa Romeo J, Alfaro-Cervelló C, Navarro S, García Fernández E, Temprana-Salvador J, Iglesias Coma M, Olivares Vegas F, Fernández Figueras M, Aso Manso S, Aguirre Anda JJ, Salas Valián JS, Álvarez Alegret R, Hernández Losa J, Jou Muñoz C, Dinarès Fernández C, Urbano Carrillo M, Béjar Valera J, Chappuis de Oliveira C, Centeno Haro M, Leiva Cepas F, Tresserra Casas F. **Recomendaciones de la SEAP-IAP para la recolección, el almacenamiento y el uso de materiales biológicos de origen humano y los datos relacionados, destinados a la investigación. Consideración genérica de biobanco y revisión ético-legal (Parte II) [SEAP-IAP recommendations for the collection, storage and use of biological materials of human origin and related data intended for research. Generic biobank consideration and ethical-legal review (Part II)]**. Rev Esp Patol. 2024 Oct-Dec;57(4):250-257. Spanish. doi: 10.1016/j.patol.2024.04.005. Epub 2024 Jul 25. PMID: 39393892.

Factor de impacto JCR® (2023): ND
Cuartil JCR® (2023): ND
F.I. / CUARTIL (SJR): 0.15 / Q4

Merino-Rueda LR, Casas-Ramos P, Honrado-Franco E, Izquierdo-García FM, Ramos-Pascua LR. **Comparative study of deep lipomas and atypical lipomatous tumours: Malignancy risk factors**. Rev Esp Cir Ortop Traumatol. 2024 Jul-Aug;68(4):383-389. English, Spanish. doi: 10.1016/j.recot.2024.01.001. Epub 2024 Jan 8. PMID: 38199434.

Factor de impacto JCR® (2023): ND
Cuartil JCR® (2023): ND
F.I. / CUARTIL (SJR): 0.23 / Q3

Moura DS, Mondaza-Hernandez JL, Sanchez-Bustos P, Peña-Chilet M, Cordero-Varela JA, Lopez-Alvarez M, Carrillo-Garcia J, Martin-Ruiz M, Romero-Gonzalez P, Renshaw-Calderon M, Ramos R, Marcilla D, Alvarez-Alegret R, Agra-Pujol C, Izquierdo F, Ortega-Medina L, Martin-Davila F, Hernandez-Leon CN, Romagosa C, Salgado MAV, Lavernia J, Bagué S, Mayodormo-Aranda E, Alvarez R, Valverde C, Martinez-Trufero J, Castilla-Ramirez C, Gutierrez A, Dopazo J, Hindi N, Garcia-Foncillas J, Martin-Broto J. **HMGA1 regulates trabectedin sensitivity in advanced soft-tissue sarcoma (STS): A Spanish Group for Research on Sarcomas (GEIS) study**. Cell Mol Life Sci. 2024 May 17;81(1):219. doi: 10.1007/s00018-024-05250-y. PMID: 38758230; PMCID: PMC11101398.

Factor de impacto JCR® (2023): 6.2
Cuartil JCR® (2023): Q1

Tresserra Casas F, Rosello Sastre E, Fernández Aceñero MJ, Zaragoza Macián L, Azúa Romeo J, Alfaro-Cervelló C, Navarro Fos S, García Fernández E, Temprana-Salvador J, Iglesias Coma M, Olivares Vegas F, Fernández Figueras M, Aso Manso S, Aguirre Anda JJ, Salas Valián JS, Álvarez

Alegret R, Hernández Losa J, Jou Muñoz C, Dinarès Fernández C, Urbano Carrillo M, Béjar Valera J, Chappuis de Oliveira C, Centeno Haro M, Leiva-Cepas F, Martínez Lorente A. **Tiempos y condiciones de almacenamiento de las muestras en anatomía patológica. Recomendaciones de la Sociedad Española de Anatomía Patológica parte 1: muestras destinadas al diagnóstico [Times and conditions of storage of samples in anatomic pathology. Recommendations of the Spanish Society of Anatomic Pathology (SEAP) part 1: samples for diagnosis]**. Rev Esp Patol. 2024 Oct-Dec;57(4):235-249. Spanish. doi: 10.1016/j.patol.2024.04.004. Epub 2024 Jun 18. PMID: 39393891.

Factor de impacto JCR® (2023): ND

Cuartil JCR® (2023): ND

F.I. / CUARTIL (SJR): 0.15 / Q4

Samaniego González E, González Morán MA, Onecha Vallejo V, de la Hera Magallanes AI, Navedo de Las Heras M, Rodríguez Prieto MÁ. **[Translated article] Thirty-Five-Case Retrospective Observational Study of Lentigo Maligna and Acral Lentiginous Melanoma Surgically Treated With a Modified Spaghetti Technique**>. Actas Dermosifiliogr. 2024 Jun;115(6):T632-T635. English, Spanish. doi: 10.1016/j.ad.2024.04.011. Epub 2024 Apr 20. PMID: 38648937.

Factor de impacto JCR® (2023): 3.8

Cuartil JCR® (2023): Q1

Martin Corral AV, Galan Raposo L, Salas Vailen JS, Gonzalez-Diaz E (2024). **Aggressive Angiomyxoma of the Perineum**. J Womens Health Gyn 11: 1-8

Factor de impacto JCR® (2023): 2.7

Cuartil JCR® (2023): Q2

COMUNICACIONES A CONGRESOS

COMUNICACIONES A CONGRESOS INTERNACIONALES

- 6 (consultar detalles en el apartado "Otra información relacionada")

COMUNICACIONES A CONGRESOS NACIONALES

- 30 (consultar detalles en el apartado "Otra información relacionada")

OTRA INFORMACIÓN RELACIONADA

[\(Seguir el enlace o el QR\)](#)



ANESTESIOLOGÍA Y REANIMACIÓN

ESTUDIOS CLÍNICOS

ENSAYOS CLÍNICOS

• **Título:** Multicenter RCT for Hemodynamic phenotype-based approach capillary refill time-targeted resuscitation in early septic shock. **ANDROMEDA-SHOCK-2.**

Nº EudraCT: 2021-005358-28

NCT: 05057611.

Investigador Principal: Glenn Hernández, Pontificia Universidad Católica de Chile. Eva Higuera, L.E. del Servicio de Anestesiología y Reanimación del CAULE.

Colaboradores en el CAULE: María Merino García, Rafael González de Castro, Cristina García Pérez, Jose Miguel Marcos Vidal, Saleta Rey Vázquez, Sergio Marcos Contreras, Irene Pérez Blanco, María Luisa Fernández Fernández y Ana Rodríguez Rodríguez.

Promotor: Pontificia Universidad Católica de Chile.

CEIm de Referencia: Hospital Universitario La Princesa

Nº CEIm: 21161. Evaluado / aprobado por el comité el 31/05/2022



• **Título:** Individualized Perioperative Open lung VEntilatory approach in Emergency Abdominal Laparotomy. A prospective multicenter randomized controlled trial. **iPROVE-EAL study**

Código de Protocolo: HCB/2020/0030

Nº EudraCT: NCT04229810

Versión: 3.0_12-02-2020. HIP: V4.0_abril 2020.

Investigador Principal: María Merino García, L.E. Servicio de Anestesia y Reanimación del CAULE.

Colaboradores: José Miguel Marcos Vidal, Rafael Gonzalez de Castro, Ana Belén Rubio López y Daniel Lameira Dos Santos

Promotor: Departamento de Anestesiología Y Cuidados Críticos, Hospital Clínico de Barcelona

CRO: Félix Wantang

CEIm de referencia: Hospital Universitari Clinic de Barcelona

Nº CEIm: 24049 Evaluado/Aprobado por el Comité el 26/03/2024

EST. OBSERVACIONALES/INV. CLIN. CON PRODUCTO SANITARIO

• **Título:** Validación de modelo predictivo para calcular el riesgo de transfusión de concentrados de hematíes en pacientes sometidos a resección de lesión tumoral cerebral, primaria o metástasis (**STcoreBTR**)

Código de Protocolo: TScoreBTR.

Investigador Principal: Jose Alberto Montes Armenteros, L.E. Anestesiología y Reanimación del CAULE.

Colaboradores: Javier Ferrero de Paz, Rodrigo Pérez Blanco, Astrid Álvarez Fernández, Inmaculada Fernández Villa, David García Rivera, Iluminada Bonilla Alonso, M^a Jesús Fernández Martínez, Rosa M^a Suárez Barriada.

Promotor: Sección de Neurociencias de la Sociedad Española de Anestesiología, Reanimación y Terapéutica del Dolor (SEDAR).

Comité de Referencia: CEIm de la Universidad de Navarra.

Nº CEIm: 21160. Evaluado / Aprobado por el Comité el 25/10/2021.

• **Título.-. Eficacia y seguridad del uso de opioides en dolor crónico no oncológico: resultados de la encuesta del grupo de trabajo de opioides de la sociedad española de dolor. Estudio DELPHI**

Investigador Principal: Alicia Alonso Cardaño, L.E. del Servicio de la Unidad del Dolor – Anestesiología.

Colaboradores: Ruiz Lopez, Albendea Calleja, Perez Caballero. Navarro Siguero, Montesinos Fadrique, Mayoral Rojals, Ramirez Allendes, Centeno Robles.

CEIm de Referencia: CEIm de las Áreas de Salud de León y Bierzo.

Nº CEIm: 22126. Evaluado / Aprobado por el Comité 25 de octubre 2022.

. Título: Registro observacional, prospectivo y multicéntrico de terapias extracorpóreas de purificación sanguínea en pacientes críticos.

Código de protocolo: GLOBAL ARRT.

Investigadora Principal: Eva María Higuera Miguélez, L.E en Anestesiología y Reanimación del CAULE.

Colaboradores: Rafael González de Castro, Cristina García Pérez. Diciembre 2023: Ana Belen Martínez Martínez y Sonia Nieto Marcos.

Promotor: Universidad de Fierenze.

CEIm de referencia: CEIm de la Clínica Universitaria de Navarra y CEIm de la Toscana.

Nº CEIm: 2305. Evaluado / Aprobado por el Comité el 31/01/2023.

. Título: Prevalencia y factores de riesgo de delirium postoperatorio a las 48 horas de la cirugía: Estudio de cohorte multicéntrico. ESTUDIO DELPO.

Código de Protocolo: DELPOLEON.

Investigador Principal: Jose Miguel Marcos Vidal, L.E. Servicio Anestesiología y Reanimación del CAULE.

Colaboradores: Rafael González de Castro, Inmaculada Fernández Villa, María Merino García, Sandra Pandiella Martínez, Tania González Martínez, Pablo Eichelbaum Goicoechea, Jose Alberto Cabero Pérez, David Santos Guzmán, Irene González Pascual y Mª del Carmen Baena Navarro.

Promotor: Marina Varela Durán.

Comité de Referencia: CEIm de Pontevedra-Vigo-Ourense.

Nº CEIm: 23140. Evaluado / Aprobado por el Comité el 26/09/2023.

. Título: Estudio prospectivo, randomizado, simple ciego y de grupo paralelos comparando la pala Macintosh y la pala hiperangulada para la intubación orotraqueal con videolaringoscopia en pacientes enfermos críticos

Código de Protocolo: INVIBLADE-ICU

Investigador Principal: Inmaculada Fernández Villa, L.E. Servicio Anestesiología y Reanimación del CAULE.

Colaboradores: Rafael González de Castro, Cristina García Pérez, Irene Pérez Blanco, Mª Luisa Fernández Fernández, Jose Miguel Marcos Vidal, María Merino García, Javier Fanjul Cuesta y Eva Mª Higuera Miguélez.

Promotor: Manuel Taboada Muñiz

CEIm de referencia: CEIm de Galicia

Nº CEIm 24066 Evaluado/Aprobado por el Comité el 26/03/2024

. Título: Estudio de validación externa de un modelo de predicción perioperatorio basado en pruebas de laboratorio para lesión renal aguda después de Cirugía Cardíaca.

Código de Protocolo: CarRenal

Investigador Principal: Jose Miguel Marcos Vidal, L.E. Servicio de Anestesiología y Reanimación del CAULE.

Colaboradores: Eva Higuera Miguélez, Irene Pérez Blanco, Fernando Díez Burón, María Merino García, Mª Luisa Fernández Fernández, Javier Fanjul Cuesta, Inmaculada Fernández Villa y Cristina García Pérez.

Promotor: Servicio de Anestesiología y Cuidados Críticos de la Clínica Universitaria de Navarra y Servicio de Anestesiología y Cuidados Críticos del Hospital Universitario Central de Asturias.

CEIm de referencia: CEIm Hospital Universitario Central de Asturias

Nº CEIm: 24193.- Evaluado/Aprobado por el Comité el 25/06/2024

. Título: Estudio prospectivo observacional multicéntrico de pacientes en tratamiento con vasopresina en Unidad de Cuidados Críticos.

Código de Protocolo: REGISTRO VASOPRES

Investigador Principal: María Merino García, L.E. Servicio de Anestesia y Reanimación del CAULE.

Colaboradores: Rafael González de Castro

Nº CEIm: 24247.- Evaluado/Aprobado por el Comité el 24/09/2024

PROYECTOS DE INVESTIGACIÓN / ESTUDIOS ACADÉMICOS

. Título: Predictores de vía aérea difícil en la era del videolaringoscopia

Investigador Principal: Pablo Eichelbaum Goicoechea, MIR Servicio Anestesiología y Reanimación del CAULE.

Colaboradores: Sandra Pandiella Martínez, Jose Miguel Marcos Vidal, Fernando Díez Burón, Ana Isabel de los Ángeles Fernández Díez y María Verónica Goñi Zaballa

Nº CEIm 24112 Evaluado/Aprobado por el Comité el 28/05/2024

PUBLICACIONES

PUBLICACIONES EN REVISTAS INDEXADAS

Factor de impacto total: 11.2



De la Fuente A, López-Sánchez J, Vaquero-Roncero LM, Merino García M, Sánchez Barrado ME, Sánchez-Hernández MV, García-Mateo N, Rico-Feijoo J, Muñoz-Bellvís L, González de Castro R, Tedim AP, Ortega A, Abdel-Lah Fernández O, Suárez-de-la-Rica A, Maseda E, Trejo González I, García Carrera GL, Marcos-Vidal JM, Nieto Arranz JM, Chiscano-Camón L, Ferrer R, Ruiz-Rodríguez JC, González-López JJ, Vila Fernández JA, Prieto Carballo R, Lopez-Izquierdo R, Garrosa S, Barón B, Esteban-Velasco C, Aldecoa C, Bermejo-Martin JF. **Synergistic impact of innate immunity hyper-activation and endothelial dysfunction on the magnitude of organ failure in the infection-sepsis continuum.** Int J Infect Dis. 2024 Sep;146:107142. doi: 10.1016/j.ijid.2024.107142. Epub 2024 Jun 18. PMID: 38901729.

Factor de impacto JCR® (2023): 4.8

Cuartil JCR® (2023): Q1

García-Montoto F, Paz-Martín D, Pestaña D, Soro M, Marcos Vidal JM, Badenes R, Suárez de la Rica A, Bardi T, Pérez-Carbonell A, García C, Cervantes JA, Martínez MP, Guerrero JL, Lorente JV, Veganzones J, Murcia M, Belda FJ. **Guidelines for inhaled sedation in the ICU.** Rev Esp Anestesiol Reanim (Engl Ed). 2024 Feb;71(2):90-111. doi: 10.1016/j.redare.2024.01.010. Epub 2024 Feb 2. PMID: 38309642.

Factor de impacto JCR® (2023): ND

Cuartil JCR® (2023): ND

F.I. / CUARTIL (SJR): 0.24 / Q3

López Viloria C, Torío Marcos M, Díez Burón F. **Implementación de una unidad de vía aérea difícil: una necesidad latente en nuestros días [Implementation of a difficult airway unit: A latent need in our days].** J Healthc Qual Res. 2024 May-Jun;39(3):198-199. Spanish. doi: 10.1016/j.jhqr.2023.12.001. Epub 2024 Jan 10. PMID: 38212184.

Factor de impacto JCR® (2023): 1.1

Cuartil JCR® (2023): Q4

Nagore D, Candela A, Bürge M, Tamayo E, Murie-Fernández M, Vives M, Monedero P, Álvarez J, Mendez E, Pasqualetto A, Mon T, Pita R, Varela MA, Esteva C, Pereira MA, Sanchez J, Rodriguez MA, Garcia A, Carmona P, López M, Pajares A, Vicente R, Aparicio R, Gragera I, Calderón E,

Marcos JM, Gómez L, Rodríguez JM, Matilla A, Medina A, Hernández A, Morales L, Santana L, García E, Montesinos S, Muñoz P, Bravo B, Blanco V; en nombre del Grupo Español de Investigación en Cirugía Cardíaca Perioperatoria. **Uric acid and acute kidney injury in high-risk patients for developing acute kidney injury undergoing cardiac surgery: A prospective multicenter study.** Rev Esp Anestesiol Reanim (Engl Ed). 2024 Aug-Sep;71(7):514-521. doi: 10.1016/j.redare.2024.04.019. Epub 2024 May 2. PMID: 38704092.

Factor de impacto JCR® (2023): ND

Cuartil JCR® (2023): ND

F.I. / CUARTIL (SJR): 0.24 / Q3

Pandiella S, García-Belenguer P, Baena MC, García C. **Negative pressure pulmonary edema in an unexpected condition: sedation interventional procedure in prone position in patient with severe obstructive sleep apnea-hypopnea syndrome.** Minerva Anesthesiol. 2024 Oct;90(10):943-944. doi: 10.23736/S0375-9393.24.18188-6. Epub 2024 Jun 4. PMID: 38841762.

Factor de impacto JCR® (2023): 2.9

Cuartil JCR® (2023): Q1

Taboada M, Estany-Gestal A, Fernández J, Vazquez O, Pajares A, Ramasco F, Martínez S, Vallejo I, Pérez A, Rama-Maceiras P, Bermúdez M, Power M, García-Álvarez R, Fernández-Villa I, Aguilera JL, Carrió M, Cabadas R, Rubín A, Williams MM, Fernández-García R, Becerra A, Giné M, García FJ, Iglesias MC, Santamarina RM, Del Valle S, Charco LM, Alonso MC, Rodríguez IM, Varela M, Hermoso JJ, Vives M, Cabaleiro T. **Hyperangulated versus Macintosh blades for intubation with videolaryngoscopy in ICU: the randomised multicentre INVIBLADE-ICU trial study protocol.** BMJ Open. 2024 Sep 5;14(9):e086691. doi: 10.1136/bmjopen-2024-086691. PMID: 39237284; PMCID: PMC11381729.

Factor de impacto JCR® (2023): 2.4

Cuartil JCR® (2023): Q1

Tamayo Medel G, Ramasco Rueda F, Ferrando Ortolá C, González de Castro R, Ferrandis Comes R, Pastorini C, Méndez Hernández R, García Fernández J; Grupo de REGISTRO UCI SCI SEDAR. **Description of Intensive Care and Intermediate Care resources managed by Anaesthesiology Departments in Spain and their adaptation capacity during the COVID-19 pandemic.** Rev Esp Anestesiol Reanim (Engl Ed). 2024 Feb;71(2):76-89. doi: 10.1016/j.redare.2024.01.009. Epub 2024 Jan 25. PMID: 38280420.

Factor de impacto JCR® (2023): ND

Cuartil JCR® (2023): ND

F.I. / CUARTIL (SJR): 0.24 / Q3

COMUNICACIONES A CONGRESOS

COMUNICACIONES A CONGRESOS NACIONALES

- 1 (consultar detalles en el apartado "Otra información relacionada")

OTRA INFORMACIÓN RELACIONADA

[\(Seguir el enlace o el QR\)](#)



ANGIOLOGÍA Y CIRUGÍA VASCULAR

PUBLICACIONES

PUBLICACIONES EN REVISTAS CIENTÍFICAS

Factor de impacto total: 23.1

De la Infiesta García C, Nogal Arias C. **A Strange Guest in the Popliteal Fossa.** Eur J Vasc Endovasc Surg. 2024 Mar;67(3):453. doi: 10.1016/j.ejvs.2023.10.008. Epub 2023 Oct 11. PMID: 37832915.
Factor de impacto JCR® (2023): 5.7
Cuartil JCR® (2023): Q1

Del Río-Solá MAL, Laura SV, Daniel GV. **The Association between Plasma Proinflammatory Cytokine Concentrations and Endoleak after Endovascular Aortic Aneurysm Repair.** Ann Vasc Surg. 2025 Jan;110(Pt A):244-254. doi: 10.1016/j.avsg.2024.09.043. Epub 2024 Sep 27. PMID: 39343379.
Factor de impacto JCR® (2023): 1.4
Cuartil JCR® (2023): Q3

Vázquez Pérez R, Álvarez Marcos F, Tello Díaz C, Bellmunt Montoya S, Fernández-Samos Gutiérrez R, Gil Sala D. **Psoas muscle analysis as a surrogate marker of sarcopenia and frailty: A multicenter analysis of predictive capacities over short-and long-term outcomes after abdominal aortic aneurysm repair.** Vascular. 2024 Oct;32(5):973-982. doi: 10.1177/17085381231193453. Epub 2023 Aug 1. PMID: 37526918.
Factor de impacto JCR® (2023): 1
Cuartil JCR® (2023): Q4

STARSurg Collaborative; EuroSurg Collaborative. **Impact of postoperative cardiovascular complications on 30-day mortality after major abdominal surgery: an international prospective cohort study.** Anaesthesia. 2024 Jul;79(7):715-724. doi: 10.1111/anae.16220. Epub 2024 Feb 2. PMID: 38303634.
Factor de impacto JCR® (2023): 7.5
Cuartil JCR® (2023): Q1

STARSurg Collaborative; EuroSurg Collaborative. **Association between multimorbidity and postoperative mortality in patients undergoing major surgery: a prospective study in 29 countries across Europe.** Anaesthesia. 2024 Sep;79(9):945-956. doi: 10.1111/anae.16324. Epub 2024 May 27. PMID: 39101671.
Factor de impacto JCR® (2023): 7.5
Cuartil JCR® (2023): Q1

LIBROS Y CAPÍTULOS DE LIBRO

Título: Kissing stent (BMS vs Covered Stent). Tips and tricks in Endovascular Surgery. Volume II: Peripheral Arterial section M. K & L Ediciones. Editorial Granada. 2024, pp. 43-51.
Autores: Ballesteros-Pomar M., Fletes Lacayo JC, Leal Chavarría, García Portillo S. En: Cordobés-Gual J, Arrébola López
ISBN: 978-84-9957-283-3

Título: Actualización aneurisma de aorta abdominal. Guía clínica de la Sociedad Castellano-Leonesa de Angiología y Cirugía Vascular.
Autores: Sirgo R, Fletes JC, Leal I, De la Infiesta C, Hamidah MR, Ballesteros M.

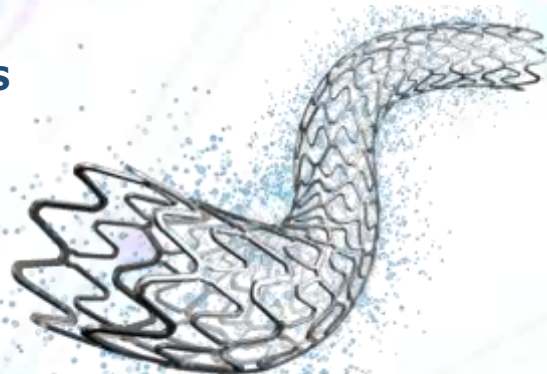

IBSN: 978-84-09-61694-7

Título: **Actualización en trastornos venoso pélvicos: varices pélvicas.** *Guía clínica de la Sociedad Castellano-Leonesa de Angiología y Cirugía Vascular.*

Autores: Fletes Lacayo J.C, Sanz Pastor N, García Portillo S, Hamida M.R, Ballesteros M.

IBSN: 978-84-09-61694-7.

Título: **Úlceras vasculares de las extremidades inferiores.** *Guías Clínicas de la Sociedad Castellano-leonesa de Angiología y Cirugía Vascular 4ª Edición* (pp. 139-152).

Autores: Nogal Arias C., Sirgo Rodríguez R., de la Infiesta García C., Vázquez Vázquez J., González Fueyo M. J., Ballesteros Pomar, M.

IBSN: 978-84-09-61694-7.

Título: **Síndromes venosos compresivos.** *Guías Clínicas de la Sociedad Castellano-leonesa de Angiología y Cirugía Vascular 4ª Edición* (pp. 13-26).

Autores: Sanz N, Nogal C, Vázquez J, Leal I, García S, Ballesteros M.

IBSN: 978-84-09-61694-7.

Título: **Kissing stent (BMS vs Covered Stent).** *Tips and tricks in Endovascular Surgery.*

Autores: Ballesteros-Pomar M., Fletes Lacayo JC, Leal Chavarria, García Portillo S. En: Cordobés-Gual J, Arrébola López

IBSN: 978-84-9957-283-3

OTRA INFORMACIÓN RELACIONADA

[\(Seguir el enlace o el QR\)](#)

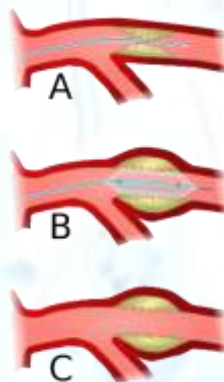

APARATO DIGESTIVO

ESTUDIOS CLÍNICOS

ENSAYOS CLÍNICOS

. **Título:** Estudio de fase III, multicéntrico, aleatorizado, doble ciego, controlado con placebo, para evaluar la seguridad y eficacia a largo plazo de lanifibranor en pacientes adultos con esteatohepatitis no alcohólica (EHNA) sin cirrosis y estadio de fibrosis hepática grado 2 {F2}/grado 3 {F3}.

Código de Protocolo: 337HNAS20011 {NATIV 3}.

Nº EudraCT: 2020-004986-38.

Investigador Principal: Francisco Jorquera Plaza, L.E. del Servicio Aparato Digestivo del CAULE.

Promotor: INVENTIVA.

CEIm de referencia: CEIm Provincial de Sevilla.

Nº CEIm: 21139. Evaluado / Aprobado por el Comité el 22/02/2022.

. **Título:** Estudio Fase III, multicéntrico, aleatorizado y doble ciego para evaluar la eficacia y seguridad de la administración de bepirovirsen en pacientes con Hepatitis B crónica HBeAg negativos y en tratamiento con análogos de nucleós(t)idos (B-Well 1).

Código de Protocolo: 202009.

EudraCT: 2021-005139-22.

Investigador Principal: Francisco Jorquera Plaza, L.E. del Servicio Aparato Digestivo del CAULE.

Colaboradores: Ruben Díez Rodríguez, Raisa Quiñones Castro, Laura Rodríguez Martín, Laura Alcoba y Yolanda Méndez.

Promotor: GSK Research & Development Limited.

CEIm de referencia: CEIm Hospital Universitario La Paz.

Nº CEIm: 2357. Evaluado / Aprobado por el Comité el 25/04/2023.

. **Título:** Ensayo de fase IIb, doble ciego, aleatorizado y controlado con placebo para evaluar la eficacia y la tolerabilidad de ZED1227 en sujetos con enfermedad celiaca que experimentan síntomas a pesar de seguir una dieta sin gluten.

Código de Protocolo: CEC-4/CEL.

Nº EudraCT: 2020-004612-97.

Investigador Principal: Santiago Vivas Alegre, L.E. Servicio Aparato Digestivo del CAULE.

Colaboradores: Ana Belén Domínguez Carbajo, Ana Belén González Amigo e Inés Álvarez-Acevedo Martínez.

Promotor: Falk Pharma GmbH.

CEIm de referencia: CEIm Fundación Jiménez Díaz.

Nº CEIm: 2370. Evaluado / Aprobado por el Comité el 30/05/2023.

. **Título:** A Phase 2, Randomized, Double-blind, Placebo-controlled Study to Evaluate the Safety and Efficacy of 2 Active Dose Regimens of MORF-057 in Adults with Moderately to Severely Active Crohn's Disease

Código de Protocolo: MORF-057-203

Nº EudraCT: 2023-508158-24

Versión: V2.0_28-11-2023. HIP: V1.0_29-12-2023

Investigador Principal: Mónica Sierra Ausin, L.E. Servicio Aparato Digestivo del CAULE



Colaboradores: María García Prada, Patricia Suárez Álvarez, Noelia Cano Sanz e Irene Latras Cortés.

Promotor: Morphtic Therapeutic, Inc.

CRO: PSI CEO Spain, SLU

CEIm de referencia: Hospital Universitario Puerta de Hierro Majadahonda

Nº CEIm: 24068.- Evaluado/Aprobado por el Comité el 26/03/2024

. Título: Ensayo de fase II, doble ciego, aleatorizado y controlado con placebo para evaluar la eficacia y tolerabilidad de ZED1227 en sujetos con enfermedad celíaca que padecen síntomas a pesar de una dieta sin gluten

Código de Protocolo: CEC-013/CEL

Nº EudraCT: 2023-506150-21

Versión: 3.0_28sep2023

Investigador Principal: Santiago Vivas Alegre, L.E. Servicio Aparato Digestivo del CAULE

Colaboradores: Ana Belén Domínguez Carabajo, Inés Álvarez-Acevedo Martínez y Daniel López Cuesta.

Promotor: Dr. Falk Pharma GmbH

Nº CEIm: 24071 Evaluado/Aprobado por el Comité el 30/04/2024

. Título: Estudio fase 2, de búsqueda de dosis, doble ciego y controlado con placebo para evaluar la eficacia y seguridad de GSK4532990 para la esteatohepatitis en adultos con enfermedad hepática relacionada con el alcohol (ALD).

Código de Protocolo: 222291

Nº EudraCT: 2024-511596-15

Investigador Principal: Francisco Jorquera Plaza, L.E. Servicio Digestivo del CAULE.

Colaboradores: Rubén Díez Rodríguez, Laura Rodríguez Martín, Begoña Álvarez Cuenllas, Laura Alcoba Vega, Yolanda Méndez González, Vanessa Tejerina Lázaro y Andrea Fernández Cordero.

Promotor: GSK Research& Development Limited

CEIm de referencia: CEIm Parc de Salut de Mar

Nº CEIm: 24189.- Evaluado/Aprobado por el Comité el 25/06/2024

. Título: Estudio Fase 2b, multicéntrico, aleatorizado, parcialmente controlado con placebo y doble ciego para evaluar la seguridad y eficacia de la administración secuencial de Daplusiran/Tomligisiran seguido de bepirovirsén en participantes con Hepatitis B crónica en tratamiento con análogos de nucleós(t)idos (B-United).

Código de Protocolo: 218309

Nº EudraCT: 2024-514507-33

Investigador Principal: Francisco Jorquera Plaza, L.E. Servicio Digestivo del CAULE.

Colaboradores: Rubén Díez Rodríguez, Begoña Álvarez Cuenllas, Laura Alcoba Vega, Laura Rodríguez Martín, Yolanda Méndez González, Vanessa Tejerina Lázaro y Andrea Fernández Cordero.

Promotor: GSK Research & Development Limited

CEIm de referencia: CEIm Hospital Universitario 12 de Octubre

Nº CEIm: 24205.- Evaluado/Aprobado por el Comité el 30/07/2024

EST. OBSERVACIONALES/INV. CLIN. CON PRODUCTO SANITARIO

. Título: Registro no intervencionista de larga duración para evaluar la seguridad y la efectividad de HUMIRA® (adalimumab) en pacientes con colitis ulcerosa (CU) de actividad moderada a grave (LEGACY).

Código de Protocolo: P11-282.

Código clasificación de la AEMPS: ABB-ADA-2013-01.

Investigador Principal: Mónica Sierra Ausín, L.E. del Servicio de Aparato Digestivo del CAULE.

Promotor: ABBVIE.

CEIm de referencia: CEIC de Galicia (SERGAS).

Nº CEIm: 1340. Evaluado / Aprobado por el Comité en el 24-09-2013.

. Título: Desarrollo de un algoritmo para detección temprana de cáncer de colon basado en factores de riesgo identificados mediante herramientas de big data e inteligencia artificial y marcadores moleculares (BigDatcancer)

Código de Protocolo: AMD-CCR-2021-01.

Investigador Principal: Rubén Díez Rodríguez, L.E del Servicio de Aparato Digestivo del CAULE.

Colaborador: Francisco Jorquera.

Promotor: AMADIX.

Nº CEIm: 2226. Evaluado / Aprobado por el Comité el 29/03/2022.

. Título: Long-term benefit of ustekinumab in ulcerative colitis In clinical practice (ULISES Study).

Código de Protocolo: GIS-2022-ULISES.

Investigador Principal: Mónica Sierra Ausín, L.E. Servicio de Aparato Digestivo del CAULE.

Colaboradores: Irene Latras Cortés.

Promotor: María Chaparro Sánchez y Javier Pérez Gisbert (funciones delegadas en: Fundación Española de Gastroenterología (FUNDEG)).

CEIm de referencia: CEIm Hospital Universitario de La Princesa.

Nº CEIm: 22127. Evaluado / Aprobado or el Comité el 25/10/2022.

. Título: Evidencia de vida real con upadacitinib en enfermedad inflamatoria intestinal. Estudio U-REAL.

Código de Protocolo: GIS-UREAL-2022

Investigador Principal: Mónica Sierra Ausín, L.E. del Servicio Digestivo del CAULE.

Colaboradores: Patricia Suárez Álvarez.

Promotor: María Chaparro Sánchez y Javier Pérez Gisbert.

CEIm de referencia: CEIm Hospital Universitario La Princesa.

Nº CEIm: 22143. Evaluado / Aprobado por el Comité el 31/01/2023.

. Título: Influencia del alelo HLA DQAI *05 sobre el tratamiento con anti-TNF bajo monitorización proactiva. Estudio observacional multicéntrico prospectivo. PROA-DQ study

Investigador Principal: Patricia Suárez Álvarez, L.E. del Servicio de Aparato Digestivo del CAULE.

Colaboradores: Noelia Cano Sanz.

Promotor: Esteban Fuentes. Digestivo Hospital Río Hortega de Valladolid.

CEIm de referencia: CEIm del Área de Salud de Valladolid Oeste.

Nº CEIm: 23139. Evaluado / Aprobado por el Comité el 26/09/2023.

. Título: REFINE-IO: Estudio observacional en pacientes con carcinoma hepatocelular irreseccable (CHCi) tras el tratamiento con atezolizumab más bevacizumab (AB) o con otra combinación inmunooncológica aprobada de inhibidores de puntos de control inmunitarios de primera línea.

Código de Protocolo: 22453.



Investigador Principal: Francisco Jorquera Plaza, L.E. del Servicio de Aparato Digestivo del CAULE.

Colaboradores: Rubén Díez Rodríguez.

Promotor: Bayer Hispania.

CEIm de referencia: CEIm Hospital Universitario de Canarias- La Laguna (Sta. Cruz de Tenerife).

Nº CEIm: 23178. Evaluado / Aprobado por el Comité el 28/11/2023.

• **Título:** Estudio prospectivo, posautorización, internacional, de UPadacitinib para evaluar su rapidez de acción y la durabilidad de su efectividad en práctica clínica real en pacientes con enfermedad de Crohn de moderada a grave durante 3 años (UPLI

Código de Protocolo: P23-899

NCT: NA

Versión: V 2.0_07-02-2024. HIP/CI: V 3.0_07-03-2024

Investigador Principal: Mónica Sierra Ausín, L.E. Servicio Aparato Digestivo del CAULE

Colaboradores: María García, Patricia Suarez, Noelia Cano Sanz.

Promotor: AbbVie Spain, S.L.U

CEIm de referencia: CEIm de Euskadi

Nº CEIm 24094 Evaluado/Aprobado por el Comité el 30/04/2024

PROYECTOS DE INVESTIGACIÓN / ESTUDIOS ACADÉMICOS

• **Título:** Medir discapacidad en Enfermedad Inflamatoria Intestinal con IBD-disk es posible en práctica clínica. Resultados, tiempo empleado y satisfacción de pacientes y profesionales.

Investigador Principal: Mónica Sierra Ausín, L.E. del Servicio de Digestivo CAULE.

Colaboradores: Irene Lastra Cortés, Patricia Suárez Álvarez, María García Prada y Noelia Cano Sanz.

Nº CEIm: 22134. Evaluado / Aprobado por el Comité el 20/12/2022.

• **Título:** Persistencia y eficacia de ustekinumab en el tratamiento de pacientes con Enfermedad de Crohn tras fracaso del primer biológico.

Investigador Principal: Mónica Sierra Ausín, L.E. del Servicio Digestivo del CAULE.

Colaboradores: Patricia Suárez Álvarez, María García Prada, Irene Cortés Latras y Sandra Díez Ruiz.

Nº CEIm: 2347. Evaluado / Aprobado por el Comité el 25/04/2023.

• **Título:** Estudio clínico aleatorizado, doble ciego, controlado con placebo que investiga el efecto sobre el dolor provocado por la infusión de Propofol en función de la técnica utilizada para su infusión en pacientes sometidos a endoscopia digestiva.

Investigador Principal: Francisco Jorquera Plaza, L.E. del Servicio Aparato Digestivo del CAULE.

Colaboradores: Miguel Angel Mena Mogrobojo, Jesús Espinel Díez, Agustín Herrera Abian, Marta Fernández, Rosalía Robles Cubillo, Alia Martín y Sandra Borrego.

Nº CEIm: 2396. Evaluado / Aprobado por el Comité el 27/06/2023.

• **Título:** Prevalencia de obesidad y síndrome metabólico en la consulta general de aparato digestivo.

Investigador Principal: Rubén Díez Rodríguez, L.E. del Servicio Aparato Digestivo del CAULE.

Colaboradores: Verónica Patiño Delgadillo, Carolina Broco Fernández, Julia Díez Martín, Noemi Hernández Hernández, Raisa Quiñones Castro, Francisco Jorquera Plaza.

Nº CEIm: 23181. Evaluado / Aprobado por el Comité el 28/11/2023.

• **Título:** Infección VHC en la población de reclusos de Mansilla de las Mulas. Estudio transversal.

Investigador Principal: Francisco Jorquera Plaza, L.E. del Servicio Aparato Digestivo del CAULE.

Colaboradores: Eloina Mallada, Jose Maria Dominguez, Ruben Diez, Luis Tulleuda, Sonia Fraile, Maria Jose Gonzalez, Andrea Robredo, Laura Alcoba, Verena Martinez, Luis Maria Espada, Yolanda Méndez González, Pilar Moreno, Victoria Cabero, Ana Cristina del Prado, Belen Martinez, Rebeca Bajo, Sofía Cid.

Nº CEIm: 23191. Evaluado / Aprobado por el Comité el 28/11/2023.

• **Título: - Utilidad de un protocolo basado en el acceso directo al FibroScan para detección de fibrosis hepática en pacientes de riesgo.**

Investigador Principal: Rubén Díez Rodríguez, L.E. Servicio Digestivo del CAULE

Colaboradores: Carolina Broco Fernández, Verónica Patiño Delgadillo, Laura Alcoba Vega, Laura Rodríguez Martín, Raiza Quiñones Castro, Begoña Álvarez Cuenllas, Sandra Díez Ruíz, Pilar Moreno Martínez y Francisco Jorquera Plaza

Nº CEIm 24012.- Evaluado/Aprobado por el Comité enero-2024.

• **Título: Prevalencia de sarcopenia en pacientes con hepatocarcinoma**

Investigador Principal: Carolina Broco Fernández, L.E. Servicio Aparato Digestivo del CAULE. Colabora también Servicio Endocrinología y Nutrición

Colaboradores: Isabel González Puentes, Raiza Quiñones Castro, María Carmen Dameto Pons, Verónica Patiño Delgadillo, Sandra Borrego Rivas, Alia Martín Izquierdo, Rubén Díez Rodríguez, Laura Alcoba Vega, Laura Rodríguez Martín, Begoña Álvarez Cuenllas, Sandra Díez Ruíz, M^a Dolores Ballesteros Pomar, Pilar Moreno Martínez y Francisco Jorquera Plaza

Nº CEIm 24043.Evaluado/Aprobado por el Comité el 27/02/2024

• **Título: Empleo del score de visualización lirads en el cribado de hepatocarcinoma mediante ecografía abdominal.**

Investigador Principal: Víctor Blázquez Ávila, MIR Servicio Aparato Digestivo del CAULE. Tutor: Rubén Díez Rodríguez.

Colaboradores: Isabel González Puente, Laura Rodríguez Martín, Laura Alcoba Vega, Raiza Quiñones Castro, Rubén Díez Rodríguez, Sandra Borrego Rivas, Alía Martín Izquierdo, Noemí Hernández Hernández y Julia Díez Martín.

Nº CEIm: 24171.- Evaluado/Aprobado por el Comité el 28/05/2024

• **Título: Debate acerca de la función sexual en la consulta de Enfermedad Inflamatoria Intestinal.**

Investigador Principal: Irene Latras Cortés, L.E. Servicio Aparato Digestivo del CAULE.

Colaboradores: Mónica Sierra, Prof. Jimmy K. Limdi

Nº CEIm: 24248.- Evaluado/Aprobado por el Comité el 24/09/2024

• **Título: Papel de la microbiota intestinal en la progresión de la enfermedad hepática esteatótica asociada a disfunción metabólica (MASLD) en presencia de consumo moderado de alcohol.**

Investigador Principal: Francisco Jorquera Plaza, L.E. de Servicio Digestivo del CAULE.



Colaboradores: Rubén Díez Rodríguez, Begoña Álvarez Cuenllas, Laura Rodríguez Martín, Laura Alcoba Vega, Raisa Quiñones Castro, María Fernández Moreno, Diana Boada Ortega, Yolanda Mendez González. Universidad de León: M^a Esther Nistal González, Susana Martínez Flórez, M^a Victoria García Mediavilla, Sonia Sánchez Campos y Alba María González Robles.

Nº CEIm: 24305.- Evaluado/Aprobado por el Comité el 26/11/2024

Título: Registro de enfermedad de Wilson en España.

Investigador Principal: Begoña Carmen Alvarez Cuenllas, L.E. Servicio Aparato Digestivo del CAULE.

Colaboradores: Sandra Borrego Rivas, Alia Martín Izquierdo, Laura Alcoba Vega, Raisa Quiñones Castro, Laura Rodríguez Martín, Rubén Díez Rodríguez y Francisco Jorquera Plaza.

Nº CEIm: 24310.- Evaluado/Aprobado por el Comité el 26/11/2024

PUBLICACIONES

PUBLICACIONES EN REVISTAS CIENTÍFICAS

Factor de impacto total: 157.5

Ampuero J, Aller R, Gallego-Durán R, Crespo J, Calleja JL, García-Monzón C, Gómez-Camarero J, Caballería J, Lo Iacono O, Ibañez L, García-Samaniego J, Albillos A, Francés R, Fernández-Rodríguez C, Maya-Miles D, Diago M, Poca M, Andrade RJ, Latorre R, Jorquera F, Morillas RM, Escudero D, Hernández-Guerra M, Pareja-Megía MJ, Banales JM, Aspichueta P, Benlloch S, Rosales JM, Turnes J, Romero-Gómez M; HEPamet Registry. **The biochemical pattern defines MASLD phenotypes linked to distinct histology and prognosis.** J Gastroenterol. 2024 Jul;59(7):586-597. doi: 10.1007/s00535-024-02098-8. Epub 2024 Apr 15. PMID: 38619600; PMCID: PMC11217049.

Factor de impacto JCR® (2023): 6.9

Cuartil JCR® (2023): Q1

Ampuero J, Lucena A, Berenguer M, Hernández-Guerra M, Molina E, Gómez-Camarero J, Valdivia C, Gómez E, Casado M, Álvarez-Navascuez C, Jorquera F, García-Buey L, Díaz-González Á, Morillas R, García-Retortillo M, Sousa JM, Pérez-Medrano I, Simón MÁ, Martínez J, Arenas J, Londoño MC, Oliveira A, Fernández-Rodríguez C; ColHai Registry. **Predictive factors for decompensating events in patients with cirrhosis with primary biliary cholangitis under different lines of therapy.** Hepatology. 2024 Oct 1;80(4):791-806. doi: 10.1097/HEP.0000000000000826. Epub 2024 Mar 6. PMID: 38447019.

Factor de impacto JCR® (2023): 13

Cuartil JCR® (2023): Q1

Blázquez Ávila V, Borrego Rivas S, Jiménez Palacios M, Baldi Borelli JS, Álvarez Fernández C. **Right-side diverticulitis.** Rev Esp Enferm Dig. 2024 Apr 30. doi: 10.17235/reed.2024.10418/2024. Epub ahead of print. PMID: 38685897.

Factor de impacto JCR® (2023): 2.7

Cuartil JCR® (2023): Q2

Blázquez Ávila V, Domínguez Carbajo AB, González Puente I, Martín Izquierdo A, Borrego Rivas S, Jorquera Plaza F. **Benign intestinal pneumatosis associated with congenital Morgagni-Larrey diaphragmatic hernia.** Rev Esp Enferm Dig. 2024 Jul;116(7):386-387. doi: 10.17235/reed.2023.9888/2023. PMID: 37882156.

Factor de impacto JCR® (2023): 2.7

Cuartil JCR® (2023): Q2

Blázquez Ávila V, Espinel Díez J, Jiménez Palacios M. **Jejunal Dieulafoy's lesion as a cause of difficult-to-manage obscure gastrointestinal bleeding. Combined endoscopic treatment.** Rev Esp Enferm Dig. 2024 Dec;116(12):709. doi: 10.17235/reed.2024.10176/2023. PMID: 38235668.

Factor de impacto JCR® (2023): 2.7

Cuartil JCR® (2023): Q2

Blázquez Ávila V, Jiménez Palacios M, Villanueva Pavón RA, Espinel Díez J, Jorquera Plaza F. **Choledocholithiasis in a patient with an intragastric balloon. Removal or direct endoscopic retrograde cholangiopancreatography?** Rev Esp Enferm Dig. 2024 Nov;116(11):634-636. doi: 10.17235/reed.2024.10052/2023. PMID: 38205701.

Factor de impacto JCR® (2023): 2.7

Cuartil JCR® (2023): Q2

Borrego Rivas S, Martín Izquierdo A, López Cuesta DA, Villanueva Pavón RA, Espinel Díez J. **Obstructive jaundice of unusual cause.** Rev Esp Enferm Dig. 2024 Dec 4. doi: 10.17235/reed.2024.10932/2024. Epub ahead of print. PMID: 39629800.

Factor de impacto JCR® (2023): 2.7

Cuartil JCR® (2023): Q2

Borrego Rivas S, Martín Izquierdo A, Pisabarro Blanco C, Espinel Díez J. **Intestinal follicular lymphoma, an atypical entity with typical endoscopic presentation.** Rev Esp Enferm Dig. 2024 Nov 12. doi: 10.17235/reed.2024.10878/2024. Epub ahead of print. PMID: 39530553.

Factor de impacto JCR® (2023): 2.7

Cuartil JCR® (2023): Q2

Borrego Rivas S, Martín Izquierdo A, Quiñones Castro R, Onecha Vallejo V, Alonso Fernández N, Alcoba Vega L, González Puente I, Jorquera Plaza F. **Retiform purpura, a rare chemoembolization adverse outcome.** Rev Esp Enferm Dig. 2024 Dec;116(12):711. doi: 10.17235/reed.2023.10063/2023. PMID: 38031922.

Factor de impacto JCR® (2023): 2.7

Cuartil JCR® (2023): Q2

Borrego Rivas S, Martín Izquierdo A, Suárez Álvarez P, Latras Cortés I, Sierra Ausín M. **Small bowel ulcers and hypoproteinemia, differential diagnosis beyond inflammatory bowel disease.** Rev Esp Enferm Dig. 2024 Nov 12. doi: 10.17235/reed.2024.10859/2024. Epub ahead of print. PMID: 39530556.

Factor de impacto JCR® (2023): 2.7

Cuartil JCR® (2023): Q2

Broco Fernández C, Dominguez Carbajo AB, Vivas Alegre S, Patiño Delgadillo V, Alcoba Vega L, Jorquera Plaza F. **Plummer-Vinson syndrome: is the immune system the missing piece?** Rev Esp Enferm Dig. 2024 Nov 12. doi: 10.17235/reed.2024.10862/2024. Epub ahead of print. PMID: 39530570.

Factor de impacto JCR® (2023): 2.7

Cuartil JCR® (2023): Q2

Broco Fernández C, Quiñones Castro R, Alcoba Vega L, Patiño Delgadillo V, Silva Fernández JM, Jorquera Plaza F. **Challenges in metastatic hepatocellular carcinoma: beyond tumor stage in guiding treatment.** Rev Esp Enferm Dig. 2024 Dec;116(12):725-727. doi: 10.17235/reed.2024.10863/2024. PMID: 39530573.

Factor de impacto JCR® (2023): 2.7

Cuartil JCR® (2023): Q2

Broco Fernández C, Sierra Ausín M, Latras Cortés I, Patiño Delgadillo V, Suárez Álvarez P, Jorquera Plaza F. **Broadening perspectives in the treatment of chronic pouchitis.** Rev Esp Enferm Dig. 2024 Dec;116(12):724-725. doi: 10.17235/reed.2024.10865/2024. PMID: 39530569.

Factor de impacto JCR® (2023): 2.7
Cuartil JCR® (2023): Q2

Casanova MJ, Caballol B, García MJ, Mesonero F, Rubín de Célix C, Suárez-Álvarez P, Ferreiro-Iglesias R, Martín-Rodríguez MDM, de Francisco R, Varela-Trastoy P, Bastida G, Carrillo-Palau M, Núñez-Ortiz A, Ramírez-de la Piscina P, Ceballos D, Hervías-Cruz D, Muñoz-Pérez R, Velayos B, Bermejo F, Busquets D, Cabacino M, Camo-Monterde P, Marín-Jiménez I, Muñoz C, de la Peña-Negro LC, Sierra-Moros E, Barrio J, Brunet-Mas E, Bujanda L, Cañete F, Gomollón F, Manceñido-Marcos N, Rodríguez-Lago I, Rodríguez-Grau MC, Sicilia B, Torra-Alsina S, Arranz-Hernández L, Carpio D, García-Sepulcre MF, González-Muñoz C, Huguet JM, Márquez-Mosquera L, López-Serrano MP, Ponferrada-Díaz Á, Chaparro M, Gisbert JP; HEAL Study group of GETECCU. **Persistence, effectiveness and safety of ustekinumab and vedolizumab therapy for complex perianal fistula in Crohn's disease: The HEAL study from GETECCU.** Dig Liver Dis. 2024 Nov;56(11):1845-1853. doi: 10.1016/j.dld.2024.05.009. Epub 2024 Jun 4. PMID: 38839456.

Factor de impacto JCR® (2023): 4.0
Cuartil JCR® (2023): Q1

Chaparro M, Hermida S, Acosta D, Fernández-Clotet A, Barreiro-de Acosta M, Hernández Martínez Á, Arroyo M, Bosca-Watts MM, Diz-Lois Palomares MT, Menchén L, Martínez Cadilla J, Leo-Carnerero E, Muñoz Villafranca C, Sierra-Ausín M, González-Lama Y, Riestra S, Sendra Rumbau P, Cabello Tapia MJ, García de la Filia I, Vicente R, Ceballos D, Pajares Villarroja R, Ramírez de la Piscina P, Martín-Arranz MD, Ramos L, Ruiz-Cerulla A, Martínez-Pérez TJ, San Miguel Amelivia E, Calvet X, Huguet JM, Keco-Huerga A, Lorente Poyatos RH, Muñoz JF, Ponferrada-Díaz Á, Sicilia B, Delgado-Guillena P, Gómez Delgado E, Rancel-Medina FJ, Alonso-Galán H, Herreros B, Rivero M, Varela P, Bermejo F, García Sepulcre M, Gimeno-Pitarch L, Kolle-Casso L, Márquez-Mosquera L, Martínez Tirado P, Ramírez C, Sesé Abizanda E, Dueñas Sadornil C, Fernández Rosáenz H, Gutiérrez Casbas A, Madrigal Domínguez RE, Nantes Castillejo Ó, Ber Nieto Y, Botella Mateu B, Frago Larramona S, López Serrano P, Rubio Mateos JM, Torrá Alsina S, Iyo E, Fernández Forcelledo JL, Hernández L, Rodríguez-Grau MC, Monfort Miquel D, Van Domselaar M, López Ramos C, Ruiz Barcia MJ, Gisbert JP; ULISES study group. **Long-term benefit of ustekinumab in ulcerative colitis in clinical practice: ULISES study.** Aliment Pharmacol Ther. 2024 Nov;60(10):1325-1338. doi: 10.1111/apt.18230. Epub 2024 Sep 17. PMID: 39287363.

Factor de impacto JCR® (2023): 6.6
Cuartil JCR® (2023): Q1

Cornberg M, Hüppe D, Sarrazin C, Ahumada A, Jorquera Plaza F, Mariño Z, Otano JIU, Conway B, Myles L, Ramji A, Abergel A, Asselah T, Larrey D, Aghemo A, Andreoni M, Gasbarrini A, Lampertico P, Persico M, Villa E, Carmiel M, Chodick G, Weil C, Bhagat A, Bondin M, Butrymowicz I, Song Y, Semizarov D, Sonparote S, Llamas C; CREST Study Group. Updated **Results from the Retrospective CREST Study on the Safety and Effectiveness of 8-Week Glecaprevir/Pibrentasvir in HCV-Infected Treatment-Naïve Patients with Compensated Cirrhosis.** Adv Ther. 2024 Dec;41(12):4669-4682. doi: 10.1007/s12325-024-02996-6. Epub 2024 Oct 29. PMID: 39470876.

Factor de impacto JCR® (2023): 3.4
Cuartil JCR® (2023): Q2

De Vincentis A, Ampuero J, Terracciani F, D'Amato D, Gerussi A, Cristoferi L, Cazzagon N, Bonaiuto E, Floreani A, Calvaruso V, Cadamuro L, Degaspero E, Morgando A, Vanni E, Lleo A,

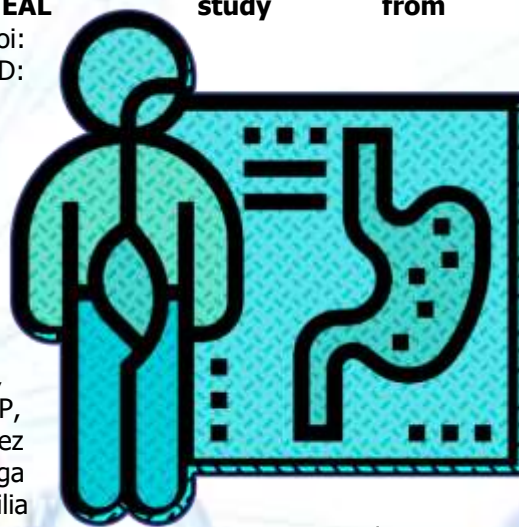

Colapietro F, Alvaro D, Castellaneta A, Labanca S, Viganò M, Distefano M, Pace Palitti V, Ricci C, De Matthaeis N, Marzioni M, Gómez-Domínguez E, Montero JL, Molina E, García-Buey L, Casado M, Berenguer M, Conde I, Simon MA, Fuentes J, Costa-Moreira P, Macedo G, Jorquera F, Morillas RM, Presa J, Sousa JM, Gomes D, Santos L, Oliveira A, Hernandez-Guerra M, Aburruza L, Santos A, Carvalho A, Uriz J, Gutierrez ML, Perez E, Chessa L, Pellicelli A, Marignani M, Muratori L, Niro GA, Brunetto M, Ponziani FR, Pompili M, Marra F, Galli A, Mussetto A, Alagna G, Simone L, Bertino G, Rosina F, Cozzolongo R, Russello M, Baiocchi L, Saitta C, Terreni N, Zolfino T, Rigamonti C, Viganò R, Cuccorese G, Pozzoni P, Pedone C, Grasso S, Picardi A, Invernizzi P, Sacco R, Izzi A, Fernandez-Rodriguez C, Vespasiani-Gentilucci U, Carbone M; RECAPITULATE Investigators.

Development and Validation of a Scoring System to Predict Response to Obeticholic Acid in Primary Biliary Cholangitis. Clin Gastroenterol Hepatol. 2024 Oct;22(10):2062-2074.e11. doi: 10.1016/j.cgh.2024.05.008. Epub 2024 May 22. PMID: 38782175.

Factor de impacto JCR® (2023): 11.6

Cuartil JCR® (2023): Q1

Díez Ruiz S, Ramos Bachiller B, Martín Izquierdo A, Antequera González M, Quiñones Castro R, González Arnaiz E, Ballesteros Pomar MD, Díez Rodríguez R. **Utility of abdominal ultrasound for the diagnosis of hepatic steatosis in patients with morbid obesity.** Rev Esp Enferm Dig. 2024 Dec;116(12):702-703. doi: 10.17235/reed.2024.10224/2023. PMID: 38284912.

Factor de impacto JCR® (2023): 2.7

Cuartil JCR® (2023): Q2

Espinet-Coll E, Del Pozo-García AJ, Turró-Arau R, Nebreda-Durán J, Cortés-Rizo X, Serrano-Jiménez A, Escartí-Usó MÁ, Muñoz-Tornero M, Carral-Martínez D, Bernabéu-López J, Sierra-Bernal C, Martínez-Ares D, Espinel-Díez J, Marra-López Valenciano C, Sola-Vera J, Sanchís-Artero L, Domínguez-Jiménez JL, Carreño-Macián R, Juanmartiñena-Fernández JF, Fernández-Zulueta A, Consiglieri-Alvarado C, Galvao-Neto M; Collaborators for the "Spanish Bariatric Endoscopy Group (GETTEMO) of the Spanish Society of Digestive Endoscopy (SEED)". **Evaluating the Safety of the Intragastic Balloon: Spanish Multicenter Experience in 20,680 Cases and with 12 Different Balloon Models.** Obes Surg. 2024 Aug;34(8):2766-2777. doi: 10.1007/s11695-024-07342-x. Epub 2024 Jul 18. PMID: 39023675.

Factor de impacto JCR® (2023): 2.9

Cuartil JCR® (2023): Q1

García MJ, Brenes Y, Vicuña M, Bermejo F, Sierra-Ausín M, Vicente R, Arroyo MT, Martínez Montiel P, Villoria A, Ferrer JÁ, Hernandez V, Piñero A, Carrillo-Palau M, Martín-Arranz MD, Miranda-Bautista J, Pajares R, Arranz Hernández L, Bejarano A, Guardiola J, Iyo E, Muñoz-Villafrañca C, Talavera A, Alonso-Galán H, Barreiro-de Acosta M, Bosca-Watts M, Vázquez Rey T, Echarri A, Rodríguez-Grau MDC, Gutiérrez A, Huguet JM, López-Martín MC, Mesonero F, Pérez-Martínez I, Plaza R, Ramírez de la Piscina P, Gisbert JP, Chaparro M. Persistence, **Effectiveness, and Safety of Upadacitinib in Crohn's Disease and Ulcerative Colitis in Real Life: Results From a Spanish Nationwide Study (Ureal Study).** Am J Gastroenterol. 2024 Nov 26. doi: 10.14309/ajg.0000000000003243. Epub ahead of print. PMID: 39588977.

Factor de impacto JCR® (2023): 8.5

Cuartil JCR® (2023): Q1

Gargallo-Puyuelo CJ, Ricart E, Iglesias E, de Francisco R, Gisbert JP, Taxonera C, Mañosa M, Aguas Peris M, Navarrete-Muñoz EM, Sanahuja A, Guardiola J, Mesonero F, Rivero Tirado M, Barrio J, Vera Mendoza I, de Castro Parga L, García-Planella E, Calvet X, Martín Arranz MD, García S, Sicilia B, Carpio D, Domenech E, Gomollón F; ENEIDA registry of GETECCU. **Sex-Related Differences in the Phenotype and Course of Inflammatory Bowel Disease: SEXEII Study of ENEIDA.** Clin Gastroenterol Hepatol. 2024 Nov;22(11):2280-2290. doi: 10.1016/j.cgh.2024.05.013. Epub 2024 May 22. PMID: 38782172.

Factor de impacto JCR® (2023): 11.6

Cuartil JCR® (2023): Q1



Giordano A, Pérez-Martínez I, Gisbert JP, Ricart E, Martín-Arranz MD, Mesonero F, De Castro Parga ML, Rivero M, Iglesias E, Fernández-Prada S, Calafat M, Arroyo Villarino MT, Ángel de Jorge Turrión M, Hernandez-Camba A, Lidón RV, Carpio D, Brunet E, Moranta FR, García LA, Cuquerella JT, Bermejo F, Madero L, Esteve M, González-Muñoz C, Martínez-Montiel P, Huguet JM, Pérez Calle JL, Rodríguez-Lago I, Ausín MS, Lorente Poyatos RH, García-Bosch O, Marín GS, Taxonera C, Ponferrada-Díaz Á, Acosta MB, Bujanda L, Serra RB, Ramos L, Vera I, Abizanda ES, Piqueras M, Gómez CS, García-Sepulcre MF, Arregui MV, Murillo NR, LLaó J, Lucendo AJ, Marín-Jiménez I, Camps-Aler B, Villafranca CM, Ceballos D, Ver Y, Fernández-Salazar LI, Alcaín G, Valldosera G, Andrés PR, Martínez-Flores C, Coronel AF, Ginard D,

García L, Gómez IB, Argüelles-Arias F, Miyashiro EI, De la Piscina PR, Villalba LH, Notari PA, de Jesús Martínez-Pérez T, Fernández H, Gilabert P, Rosas CM, Nos P, Gil JL, Navas López VM, Muñoz F, Diz-Lois Palomares MT, Lucio AS, Merino O, Nicolás de Prado I, Leal C, Martín de Carpi J, Sánchez LB, Arce NM, Frago S, Mateu BB, Domènech E, Planella EG; ENEIDA project of GETECCU.

Ileal Predominance in Crohn's Disease Is Associated With Increased Intestinal Surgery and Biological Therapy Use, With Lower Treatment Persistence. Am J Gastroenterol. 2025 Jan 1;120(1):194-203. doi: 10.14309/ajg.0000000000003207. Epub 2024 Nov 14. PMID: 39745305.

Factor de impacto JCR® (2023): 8.5

Cuartil JCR® (2023): Q1

Gómez E, Montero JL, Molina E, García-Buey L, Casado M, Fuentes J, Simón MA, Díaz-González A, Jorquera F, Morillas RM, Presa J, Berenguer M, Conde MI, Oliveira A, Macedo G, Garrido I, Hernández-Guerra M, Olivas I, Rodríguez-Tajes S, Londoño M, Sousa JM, Ampuero J, Romero-González E, González-Padilla S, Escudero-García D, Carvalho A, Santos A, Gutiérrez ML, Pérez-Fernández E, Aburruza L, Uriz J, Gomes D, Santos L, Martínez-González J, Albillos A, Fernández-Rodríguez CM. **Longitudinal outcomes of obeticholic acid therapy in ursodiol-nonresponsive primary biliary cholangitis: Stratifying the impact of add-on fibrates in real-world practice.** Aliment Pharmacol Ther. 2024 Jun;59(12):1604-1615. doi: 10.1111/apt.18004. Epub 2024 May 1. PMID: 38690746.

Factor de impacto JCR® (2023): 6.6

Cuartil JCR® (2023): Q1

Gómez-Labrador C, Ricart E, Iborra M, Iglesias E, Martín-Arranz MD, de Castro L, De Francisco R, García-Alonso FJ, Sanahuja A, Gargallo-Puyuelo CJ, Mesonero F, Casanova MJ, Mañosa M, Rivero M, Calvo M, Sierra-Ausín M, González-Muñoz C, Calvet X, García-López S, Guardiola J, Arias García L, Márquez-Mosquera L, Gutiérrez A, Zabana Y, Navarro-Llavat M, Lorente Poyatos R, Piqueras M, Torrealba L, Bermejo F, Ponferrada-Díaz Á, Pérez-Calle JL, Barreiro-de Acosta M, Tejido C, Cabriada JL, Marín-Jiménez I, Roncero Ó, Ber Y, Fernández-Salazar L, Camps Aler B, Lucendo AJ, LLaó J, Bujanda L, Muñoz Villafranca C, Domènech E, Chaparro M, Gisbert JP. **Trends in Targeted Therapy Usage in Inflammatory Bowel Disease: TRENDY Study of ENEIDA.** Pharmaceutics. 2024 May 8;16(5):629. doi: 10.3390/pharmaceutics16050629. PMID: 38794292; PMCID: PMC11124941.

Factor de impacto JCR® (2023): 4.9

Cuartil JCR® (2023): Q1

González Puente I, Broco Fernández C, Alcoba Vega L, Quiñones Castro R. **Infectious esophagitis in immunocompetent individuals: case series in a tertiary care hospital.**

Rev Esp Enferm Dig. 2024 Feb 2. doi: 10.17235/reed.2024.10274/2024. Epub ahead of print. PMID: 38305679.

Factor de impacto JCR® (2023): 2.7

Cuartil JCR® (2023): Q2

González Puente I, Domínguez Carbajo AB, Borrego Rivas S, Quiñones Castro R. **Ogilvie, when medical and endoscopic treatment fail.** Rev Esp Enferm Dig. 2024 Feb 2. doi: 10.17235/reed.2024.10287/2024. Epub ahead of print. PMID: 38305678.

Factor de impacto JCR® (2023): 2.7

Cuartil JCR® (2023): Q2

Jorquera F, Ledesma F, Ahumada A, Manzano ML, Castiella A, Lorente S, Miquel M, Mariño Z, Castellote J, Sanz E, Uriz J. **Clinical profile of Spanish hepatitisC virus-infected treatment-naïve patients with compensated cirrhosis in the CREST study.** Gastroenterol Hepatol. 2024 Jun-Jul;47(6):605-611. English, Spanish. doi: 10.1016/j.gastrohep.2024.02.003. Epub 2024 Feb 13. PMID: 38355095.

Factor de impacto JCR® (2023): 2.2

Cuartil JCR® (2023): Q3

Luceño Ros MÁ, Álvarez Fernández MC, Morbelli JA, de la Calle Lorenzo JV, Suárez Pereiro MJ, Espinel Díez J, Quiñones Castro R. **Acute pancreatitis secondary to migration and impaction of an intragastric balloon.** Rev Esp Enferm Dig. 2024 Jul;116(7):385-386. doi: 10.17235/reed.2023.9532/2023. PMID: 37882160.

Factor de impacto JCR® (2023): 2.7

Cuartil JCR® (2023): Q2



Rodríguez-Martín L, Vaquero Ayala LM, Hernando Martín M, Vivas Alegre S. **Assessing mucosal recovery in celiac disease -Time to diagnosis and histological severity as determining factors.** Rev Esp Enferm Dig. 2024 Jul;116(7):356-361. doi: 10.17235/reed.2024.9968/2023. PMID: 38205704.

Factor de impacto JCR® (2023): 2.7

Cuartil JCR® (2023): Q2

Román-Sagüillo S, Quiñones Castro R, Juárez-Fernández M, Soluyanova P, Stephens C, Robles-Díaz M, Jorquera Plaza F, González-Gallego J, Martínez-Flórez S, García-Mediavilla MV, Nistal E, Jover R, Sánchez-Campos S. **Idiosyncratic Drug-Induced Liver**

Injury and Amoxicillin-Clavulanate: Spotlight on Gut Microbiota, Fecal Metabolome and Bile Acid Profile in Patients. Int J Mol Sci. 2024 Jun 22;25(13):6863. doi: 10.3390/ijms25136863. PMID: 38999973; PMCID: PMC11241776.

Factor de impacto JCR® (2023): 4.9

Cuartil JCR® (2023): Q1

Sanz Segura P, Gomollón F, Casas D, Iborra M, Vela M, Fernández-Clotet A, Muñoz R, García de la Filia I, García Prada M, Ferrer Rosique JÁ, García MJ, de Francisco R, Arias L, Barrio J, Guerra I, Ponferrada Á, Gisbert JP, Carrillo-Palau M, Calvet X, Márquez-Mosquera L, Gros B, Cañete F, Monfort D, Madrigal Domínguez RE, Roncero Ó, Laredo V, Montoro M, Muñoz C, López-Cauce B, Lorente R, Fuentes Coronel A, Vega P, Martín D, Peña E, Varela P, Olivares S, Pajares R, Lucendo AJ, Sesé E, Botella Mateu B, Nos P, Domènech E, García-López S; ENEIDA project of GETECCU. **Psoriasis induced by antiTNF therapy in inflammatory bowel disease: Therapeutic management and evolution of both diseases in a nationwide cohort study.** Dig Liver Dis. 2024 Dec;56(12):2060-2068. doi: 10.1016/j.dld.2024.05.021. Epub 2024 Jun 13. PMID: 38876834.

Factor de impacto JCR® (2023): 4.0

Cuartil JCR® (2023): Q1

Vale FF, Roberts RJ, Kobayashi I, Camargo MC, Rabkin CS; HpGP Research Network. **Gene content, phage cycle regulation model and prophage inactivation disclosed by prophage genomics in the Helicobacter pylori Genome Project.** Gut Microbes. 2024 Jan-Dec;16(1):2379440. doi: 10.1080/19490976.2024.2379440. Epub 2024 Aug 12. PMID: 39132840; PMCID: PMC11321410.

Factor de impacto JCR® (2023): 12.2

Cuartil JCR® (2023): Q1

Vega P, Huguet JM, Gómez E, Rubio S, Suarez P, Vera MI, Paredes JM, Hernández-Camba A, Plaza R, Mañosa M, Pajares R, Sicilia B, Madero L, Kolterer S, Leitner C, Heatta-Speicher T, Michelena N, Santos de Lamadrid R, Dignass A, Gomollón F. **IBD-PODCAST Spain: A Close Look at Current Daily Clinical Practice in IBD Management.** Dig Dis Sci. 2024 Mar;69(3):749-765. doi: 10.1007/s10620-023-08220-9. Epub 2024 Jan 13. PMID: 38217680; PMCID: PMC10960747.

Factor de impacto JCR® (2023): 2.5

Cuartil JCR® (2023): Q3

OTRA INFORMACIÓN RELACIONADA

[\(Seguir el enlace o el QR\)](#)



CARDIOLOGÍA

ESTUDIOS CLÍNICOS

ENSAYOS CLÍNICOS



. Título: Tratamiento con betabloqueantes tras infarto de miocardio sin fracción de eyección reducida (REBOOT)

Código de Protocolo: REBOOT – CNIC.

EudraCT: 2017-002485-40.

Investigador Principal: Felipe Fernández-Vázquez, L.E. del Servicio de Cardiología del CAULE.

Colaboradores: María López Benito, Laura Álvarez Roi, Elena Tundidor Sanz.

Promotor: Fundación Centro Nacional de Investigaciones Cardiovasculares Carlos III.

CEIm de referencia: CEIm Fundación Jiménez Díaz.

Nº CEIm: 1848. Evaluado / Aprobado por el Comité en el 27/03/2018.

. Título: Beneficio del Bloqueo del Sistema renina-angiotensina sobre la evolución clínica y el remodelado ventricular tras la colocación de una prótesis percutánea aórtica (RASTAVI).

Código de Protocolo: ICICOR-2017-01, RASTAVI.

Nº EudraCT: 2017-002799-18.

NCT: NCT03201185.

Investigador Principal: Tomás Benito González, L.E. del Servicio de Cardiología del CAULE.

Colaboradores: Armando Perez De Prado, Felipe Fernández-Vázquez, María López Benito, Carlos Cuellas Ramón.

Promotor: José Alberto San Román Calvar.

CEIm de referencia: CEIm Área de Salud Valladolid Este.

Nº CEIm: 1905. Evaluado / Aprobado por el Comité el 30/07/2019.

. Título. -. Estudio aleatorizado paralelo para evaluar la utilidad de la revisión angiográfica rutinaria 6 meses después del intervencionismo percutáneo en el tronco común izquierdo (Estudio ANGELINE)

Código de Protocolo: EPIC23.

Investigador Principal: Armando Pérez de Prado, L.E. del Servicio de Cardiología del CAULE.

Colaboradores: María López Benito, Tomás Benito González, Carlos Cuellas Ramón, Felipe Fernández-Vázquez.

Promotor: Fundación EPIC.

CEIm de referencia: CEIm de las Áreas de Salud de León y Bierzo.

Nº CEIm: 20143. Evaluado / Aprobado por el Comité el 29/09/2020.

. Título: WATCHMAN FLX comparado con ACO NO AVK para la protección embólica en el tratamiento de pacientes con fibrilación auricular no valvular. WATCHMAN FLX versus NOAC for EMbolic ProtectiON in the management of patients with Non-Valvular Atrial Fibrillation (CHAMPION-AF)

Código de Protocolo: S2437

Investigador Principal: Armando Pérez de Prado, L.E. del Servicio de Cardiología del CAULE.

Colaboradores: María López Benito, Tomás Benito González, Carlos Cuellas Ramón, Luis Renier Gonçalves Ramírez, Felipe Fernández-Vázquez.

Promotor: Boston Scientific International SA.

CEIm de referencia: CEIm de las Áreas de Salud de León y Bierzo.

Nº CEIm: 20166. Evaluado / Aprobado por el Comité el 26/01/2021.

. Título: Ensayo VERifyNow para Optimizar la iNhibición plaquetarIa en el síndrome Coronario Agudo (VERONICA)™

Código de Protocolo: EPIC17

Nº EudraCT: 2020-005645-16

Investigador Principal: Armando Pérez de Prado, L.E. del Servicio de Cardiología del CAULE

Colaboradores: María López Benito, Tomás Benito González, Carlos Cuellas Ramón, Felipe Fernández Vázquez

Promotor: Fundación EPIC

CEIm de referencia: CEIm de las Áreas de Salud de León y Bierzo

Nº CEIm: 2141. Evaluado / Aprobado por el Comité el 23/02/2021.

. Título: Dapagliflozina después del implante de prótesis valvular aórtica percutánea.

Código de Protocolo: SEC-DAPATAVI-2020.

Nº EudraCT: 2020-003930-18.

Investigador Principal: Carlos Cuellas Ramón, L.E. del Servicio de Cardiología del CAULE.

Colaboradores: María López Benito, Armando Pérez de Prado, Felipe Fernández-Vázquez.

Promotor: Sociedad Española de Cardiología.

CEIm de referencia: CEIm de Galicia (SERGAS).

Nº CEIm: 2185. Evaluado / Aprobado por el Comité el 27/04/2021.

. Título: Ensayo clínico aleatorizado que evalúa el valor de los betabloqueantes y antiagregantes plaquetarios en pacientes con disección espontánea de la arteria coronaria. (BA-SCAD).

Código de Protocolo: BA-SCAD.

Nº EudraCT: 2021-001905-66.

Investigador Principal: Miguel Rodríguez Santamarta, L.E. del Servicio de Cardiología del CAULE.

Colaboradores: María López Benito, Carlos Cuellas Ramón, Tomás Benito González, Felipe Fernández-Vázquez.

Promotor: Sociedad Española de Cardiología (SEC).

CEIm de referencia: CEIm del Hospital Universitario de La Princesa.

Nº CEIm: 21127. Evaluado / Aprobado por el Comité el 28/09/2021.

. Título: Distal Evaluation of Functional performance with Intravascular sensors to assess the Narrowing Effect: Guided Physiologic Stenting (DEFINE GPS)

Código de Protocolo: 190103.

Investigador Principal: Armando Pérez de Prado, L.E. del Servicio de Cardiología del CAULE.

Colaboradores: Felipe Fernández-Vázquez, María López Benito, Carlos Cuellas Ramón, Tomás Benito González y Luis Renier Goncalves Ramírez.

Promotor: Philips Image Guided Therapy Corporation.

CEIm de referencia: Hospital Universitario Marqués de Valdecilla.

Nº CEIm: 2257. Evaluado / Aprobado por el Comité el 26/07/2022.

. Título: Tratamiento de placas vulnerables funcionalmente no significativas en pacientes con infarto de miocardio con elevación del ST y enfermedad multivaso (VULNERABLE)

Código de Protocolo: EPIC28.

Investigador Principal: Luis Renier Goncalves Ramírez, L. E. del Servicio de Cardiología del CAULE.

Colaboradores: Felipe Fernández-Vázquez, María López Benito, Carlos Cuellas Ramon, Tomas Benito González y Armando Pérez de Prado.

Promotor: Fundación EPIC.

CEIm de referencia: CEIm Hospital Universitario de Bellvitge.

Nº CEIm: 22144. Evaluado / Aprobado por el Comité el 31/01/2023.

. Título: Ischemic and bleeding outcomes after angiolytic stent implantation and an abbreviated dual antiplatelet therapy. A 2x2 factorial, all-comer, multicenter, randomized controlled trial: ANGIODAPT.

Código de Protocolo: ANGIODAPT-01.

Nº EudraCT: 2021-003906-34.

Investigador Principal: Armando Pérez de Prado, L. E. del Servicio de Cardiología del CAULE.

Colaboradores: Carlos Cuellas Ramón, María López Benito, Tomás Benito González y Luis Renier Gonçalves Ramirez.

Promotor: iVascular.

CEIm de referencia: CEIm Hospital Clínic de Barcelona.

Nº CEIm: 2335. Evaluado / Aprobado por el Comité el 28/07/2023.

. Título: Estudio multicéntrico, doble ciego, aleatorizado y controlado con placebo que evalúa el impacto de olpasiran en los acontecimientos cardiovasculares mayores en pacientes con enfermedad cardiovascular aterosclerótica y lipoproteína (a) elevada.

Código de Protocolo: 20180244.

NCT: 05581303

Investigador Principal: Ignacio Iglesias Garriz, L.E. del Servicio de Cardiología del CAULE.

Colaboradores: Javier Vara Manso, Samuel del Castillo García, Félix Corral Fernández y Carmen Garrote Coloma.

Promotor: Amgen Inc.

CEIm de referencia: CEIm de Galicia (SERGAS).

Nº CEIm: 2348. Evaluado / Aprobado por el Comité el 25/04/2023.

. Título: Estudio de fase 3, aleatorizado y controlado con placebo para evaluar la eficacia y la seguridad de MK-0616 para reducir las complicaciones cardiovasculares graves en participantes con riesgo cardiovascular elevado.

Código de Protocolo: MK-0616-015.

Nº EudraCT: 2022-502781-24.

Investigador Principal: Norberto Alonso Orcajo, L.E. del Servicio de Cardiología del CAULE.

Colaborador: Raul Carbonell de Blas.

Promotor: Merck Sharp & Dohme LLC.

Nº CEIm: 23104. Evaluado / Aprobado por el Comité el 28/07/2023.

. Título: Revascularización guiada por reserva fraccional de flujo o por RFF de vasos basada en coroniografía cuantitativa 3D (FAST III).

Código de Protocolo: ECRI15.

Investigador Principal: María Thiscal López Lluva, L.E. del Servicio de Cardiología del CAULE.

Colaboradores: Felipe Fernández-Vázquez, Armando Pérez de Prado, María López Benito, Carlos Cuellas Ramón, Tomás Benito González y Luis Renier Gonçalves Ramírez.

Promotor: European Cardiovascular Research Institute.

CEIm de referencia: CEIm Hospital Clínico Valladolid.

Nº CEIm: 23124. Evaluado / Aprobado por el Comité el 26/09/2023.

. Título: Estudio BOCADOS-IC: ensayo clínico aleatorizado prospectivo multicéntrico sobre el abordaje nutricional en Adultos seguidos en hospitales españoles por Insuficiencia Cardíaca. NCT05923138.

Investigador Principal: Miguel Rodríguez Santamarta, L.E. del Servicio de Cardiología del CAULE.

Promotor: Sección de Cardiología Geriátrica de la Sociedad Española de Cardiología (SEC-BOCADOS-IC-2023).

CEIm de referencia: CEIm Complejo Asistencial Universitario de Burgos.

Nº CEIm: 23143. Evaluado / Aprobado por el Comité el 31/08/2023.

EST. OBSERVACIONALES/INV. CLIN. CON PRODUCTO SANITARIO

. Título: RANGO (Registro ANGIolite: Estudio multicéntrico Observacional)
Registro prospectivo, de brazo único, multicéntrico observacional para la evaluación de la seguridad y eficacia del stent liberados de fármacos (SLF) Angiolite en pacientes no seleccionados que representan la práctica diaria.

Código de Protocolo: EPIC-02

Investigador Principal: Armando Pérez de Prado L.E. del Servicio de Cardiología del CAULE.

Colaboradores: Felipe Fernández-Vázquez, María López Benito, Carlos Cuellas Ramon, Rodrigo Estévez Loureiro.

Promotor: Fundación EPIC.

CEIm de referencia: CEIm de las Áreas de Salud de León y Bierzo.

Nº CEIm: 1750. Evaluado / Aprobado por el comité el 28/03/2017

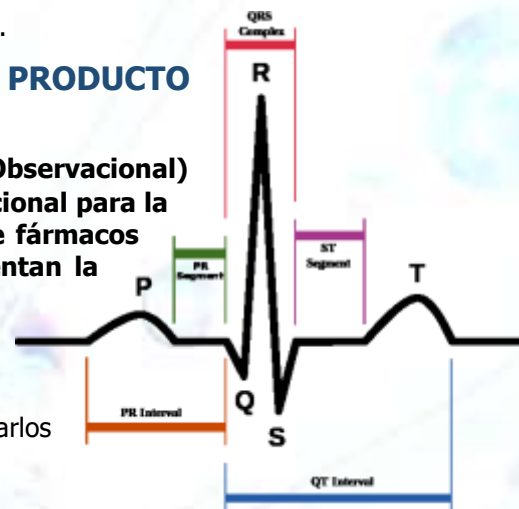

. Título: Coroflex ISAR 2000 Registry.

Código de Protocolo: COROFLEX ISAR.

Investigador Principal: María López Benito L.E. del Servicio de Cardiología del CAULE.

Colaboradores: Felipe Fernández-Vázquez, Armando Pérez de Prado, Carlos Cuellas Ramón.

Promotor: B. Braun Surgical SA.

Nº CEIm: 17121. Evaluado / Aprobado por el comité el 24/10/2017.

. Título: Registro Multicéntrico SeQuent ® Please NEO.

Código de Protocolo: SEQUENT PLEASE NEO.

Investigador Principal: Tomás Benito González, L.E. del Servicio de Cardiología.

Colaboradores: Felipe Fernández-Vázquez, Armando Pérez de Prado, Carlos Cuellas Ramon, María López Benito.

Promotor: B. Braun Surgical, S.A.

CEIm de referencia: CEIm Hospital Universitari Germans Trias i Pujol.

Nº CEIm: 18126. Evaluado / Aprobado por el comité el 24/07/2018.

. Título: Estudio Observacional Multicéntrico iLITRO: Concordancia entre FFR e IFR para la valoración de lesiones intermedias en el tronco común izquierdo. Aplicación prospectiva de un valor de IFR predefinido para la valoración de lesiones intermedias en el tronco común izquierdo.

Código de Protocolo: iLITRO – EPIC07.

Investigador Principal: Armando Pérez de Prado, L.E. del Servicio de Cardiología del CAULE.

Colaboradores: Tomás Benito González, María López Benito, Carlos Cuellas Ramón, Felipe Fernández-Vázquez.

Promotor: Fundación EPIC.

CEIm de referencia: CEIm de las Áreas de Salud de León y Bierzo.

Nº CEIm: 18162. Evaluado / Aprobado por el comité el 30/10/2018.

. Título.-. Registro prospectivo, de brazo único, multicéntrico, observacional de litotricia coronaria para el tratamiento de lesiones calcificadas en España (estudio REPLICA)

Código de Protocolo: EPIC-18

Investigador Principal: María López Benito, L.E. Servicio de Cardiología del CAULE.

Colaboradores: Tomás Benito González, Armando Pérez de Prado, Carlos Cuellas Ramón, Felipe Fernández-Vázquez.

Promotor: Fundación EPIC.

CEIm de referencia: CEIm de las Áreas de Salud de León y Bierzo.

Nº CEIm: 2032. Evaluado / Aprobado por el comité el 25/02/2020.

. Título.- Registro prospectivo, de brazo único, multicéntrico, observacional, para la evaluación de la seguridad y eficacia del stent ultimaster TANSEI en pacientes con lesiones coronarias complejas (ESTUDIO TANSEI)

Código de Protocolo: EPIC08.

Investigador Principal: Armando Pérez de Prado, L.E. Servicio de Cardiología del CAULE.

Colaboradores: Tomás Benito González, María López Benito, Carlos Cuellas Ramón, Felipe Fernández-Vázquez.

Promotor: Fundación EPIC.

CEIm de referencia: CEIm de las Áreas de Salud de León y Bierzo.

Nº CEIm: 20127. Evaluado / Aprobado por el comité el 30/06/2020.

. Título: Utilidad del uso de la estrategia de correregistro con iFR en lesiones coronarias largas y/o difusas. Estudio Ilardi.

Código de Protocolo: EPIC-18.

Investigador Principal: María López Benito, L.E. del Servicio de Cardiología del CAULE.

Colaboradores: Tomás Benito González, Armando Pérez de Prado, Carlos Cuellas Ramón, Felipe Fernández-Vázquez.

Promotor: Fundación FIBICO. Fundación para la Investigación Biomédica de Córdoba.

CEIm de referencia: CEIm de las Áreas de Salud de León y Bierzo.

Nº CEIm: 20155. Evaluado / Aprobado por el comité el 29/09/2020.

. Título: Influencia del patrón de calcio en la modificación de la placa lograda con litotricia intravascular.

Investigadora Principal: María López Benito, L.E. del Servicio de Cardiología del CAULE.

Colaboradores: Tomás Benito González, Carlos Cuellas Ramón, Luis Renier Goncalves Ramirez, Armando Pérez de Prado, Felipe Fernández-Vázquez.

Promotor: Nieves Gonzalo (Hospital Clínico San Carlos – Madrid).

CEIm de referencia: CEIm de las Áreas de Salud de León y Bierzo.

Nº CEIm: 2115. Evaluado / Aprobado por el comité el 26/01/2021.

. Título: Eficacia y seguridad del stent de strut fino liberador de SIrolimus y con polímero bioabsorbible en pacientes con Insuficiencia Renal Crónica" (REGISTRO SIRCO)

Código de Protocolo: SIRCO.

Investigador Principal: Armando Pérez de Prado, L.E. del Servicio de Cardiología del CAULE.

Colaboradores: María López Benito, Carlos Cuellas Ramón, Tomás Benito González, Felipe Fernández-Vázquez.

Promotor: Unidad de Hemodinámica y Cardiología Intervencionista. Servicio de Cardiología. G.A.I. Albacete.

CEIm de referencia: CEIm Hospital de Albacete.

Nº CEIm: 2199. Evaluado / Aprobado por el comité el 29/06/2021.

. Título: Influencia de la carga aterosclerótica coronaria en pacientes con síndrome coronario agudo sin elevación del segmento ST en el pronóstico a medio plazo (CACSCOR)

Investigador Principal: Samuel del Castillo García, L.E. del Servicio de Cardiología del CAULE.

Colaboradores: Ignacio Iglesias Garriz. Carmen Garrote Coloma. David Alonso Rodríguez. Javier Vara Manso. José Antonio Lastra Galán. José Félix Corral Fernández. Elena Tundidor Sanz. Felipe Fernández-Vázquez. Rosana Blanco Gutiérrez. Mónica Domínguez Barriales. Silvia Marcos Rey. Concepción González Antón. Begoña Tato Díaz. María José Gallego Ledo. María José Robla Gutiérrez.

Nº CEIm: 21163. Evaluado / Aprobado por el comité el 30/11/2021

. Título: Patrones de uso de tratamiento AntiTrombótico en vida REAL en pacientes en los que se realiza ICP en España: antiagregantes parenterales (Estudio PATREAL)
Código de Protocolo: EPIC27.

Investigador Principal: Armando Pérez de Prado, L.E. del Servicio de Cardiología del CAULE.

Colaboradores: María López Benito, Carlos Cuellas Ramón, Luis Renier Goncalves Ramírez, Tomás Benito González.

Promotor: Fundación EPIC.

CEIm de referencia: CEIm de las Áreas de Salud de León y Bierzo.

Nº CEIm: 2206. Evaluado / Aprobado por el comité el 25/01/2022.

. Título: Plan de investigación de seguimiento clínico poscomercialización (PMCF) para evaluar la seguridad y la efectividad clínica de los dispositivos iVascular para el tratamiento de la enfermedad coronaria – rEpic04.

Código de Protocolo: rEpic04.

Investigador Principal: Armando Pérez de Prado, L.E. del Servicio de Cardiología del CAULE.

Colaboradores: María López Benito, Carlos Cuellas Ramón, Tomás Benito González y Luis Renier Goncalves Ramírez.

Promotor: Fundación EPIC.

CEIm de referencia: CEIm de las Áreas de Salud de León y Bierzo.

Nº CEIm: 2238. Evaluado / Aprobado por el comité el 29/03/2022.

. Título: Plan de investigación de seguimiento poscomercialización (PMCF) para evaluar la seguridad y efectividad del dispositivo liberador de paclitaxel SEQUENT PLEASE NEO en pacientes con enfermedad arterial coronaria – rEpic06 Sequent Extended.

Código de Protocolo: rEpic06 – Sequent Extended.

Investigador Principal: Tomás Benito González, L.E. del Servicio de Cardiología del CAULE.

Colaboradores: María López Benito, Carlos Cuellas Ramón, Armando Pérez de Prado y L. Renier Goncalves Ramírez.

Promotor: Fundación EPIC.

CEIm de referencia: CEIm de las Áreas de Salud de León y Bierzo.

Nº CEIm: 2266. Evaluado / Aprobado por el comité el 31/05/2022.

. Título: Diferencias de género en el manejo temprano y posterior al alta después de un infarto agudo de miocardio - GENAMI PREVENTION

Código de Protocolo: GENAMI.

NCT: 05619601

Investigador Principal: Norberto Alonso Orcajo, L.E. del Servicio de Cardiología del CAULE.

Colaboradores: Saúl del Castillo, Manuela Montes y Carlota Hernández Díez.

Promotor: Sociedad Española de Cardiología (Sec).

CEIm de referencia: Hospital Universitario 12 de Octubre.

Nº CEIm: 22131. Evaluado / Aprobado el 29/11/2022.

. Título: Post LAAO Treatment in vEry high Bleeding RISK patients. PLATEBRISK study.

Investigador Principal: Ignacio Cruz González, L.E. del Servicio de Cardiología del Hospital Universitario de Salamanca. Tutor: Armando Pérez de Prado (investigador local).

Colaboradores: Pablo Antúnez Muñíos y Tomás Benito González.

Nº CEIm: 22146. Evaluado / Aprobado por el Comité diciembre -2022.

. Título: Plan de investigación de seguimiento clínico postcomercialización (PMCF) para evaluar la seguridad y la efectividad clínica del stent Coroflex® ISAR NEO para el tratamiento de la enfermedad coronaria

Código de Protocolo: rEpic07.

Investigador Principal: María López Benito, L. E. del Servicio de Cardiología del CAULE.

Colaboradores: Carlos Cuellas Ramón, Tomás Benito González, L. Renier Goncalves Ramírez y Armando Pérez de Prado.

Promotor: Fundación EPIC.

CEIm de referencia: CEIm de las Áreas de Salud de León y Bierzo.

Nº CEIm: 2310. Evaluado / Aprobado por el Comité el 31/01/2023.

. Título: Prevalencia en España de mal control de la anticoagulación en pacientes con fibrilación auricular "no valvular" tratados con antagonistas de la Vitamina K.

Código de Protocolo: Objetivo 2024.

Investigador Principal: Abel García del Egido, L.E. del Servicio de Cardiología del CAULE. IP Centro de Salud de Cacabelos: Víctor Lumberras González.

Colaboradores: Felipe Fernández-Vázquez. Claudia Martín Picazo y M^a Elena Ares López.

Promotor: Sociedad Española de Cardiología.

CEIm de referencia: CEIm Hospital Clínico San Carlos.

Nº CEIm: 2329. Evaluado / Aprobado por el Comité el 28/02/2023.

. Título: Integración de puntuaciones de riesgo poligénico con información multiparamétrica en la predicción paciente-específica de la aparición, progresión y respuesta terapéutica a la fibrilación auricular.

Investigador Principal: Miguel Rodríguez Santamarta, L.E. del Servicio de Cardiología del CAULE.

Colaboradores: Paula Menéndez Suarez.

Promotor: Moisés Rodríguez Manero.

CEIm de referencia: CEIm de Santiago-Lugo.

Nº CEIm: 2332. Evaluado / Aprobado por el Comité el 28/02/2023.

. Título: Uso clínico y seguridad de vericiguat en la práctica clínica real. Estudio observacional con medicamentos prospectivo.

Investigador Principal: María Thiscal López Lluva, L.E. del Servicio de Cardiología del CAULE:

Promotor: Asociación Insuficiencia Cardíaca Sociedad Española Cardiología.

CEIm de referencia: CEIm Hospital Universitario Severo Ochoa (Leganés).

Nº CEIm: 2381. Evaluado / Aprobado por el Comité el 27/06/2023.

. Título: Post-Market Clinical Follow-up Study with Ultimaster Nagomi™ Sirolimus Eluting Coronary Stent System in Complex Percutaneous Coronary Intervention (PCI) Subjects (NAGOMI COMPLEX).

Código de Protocolo: T137E4.

NCT: NCT05705973.

Investigador Principal: Armando Pérez de Prado, L.E. del Servicio de Cardiología del CAULE.

Colaboradores: Felipe Fernández-Vázquez, María López Benito, Carlos Cuellas Ramón, Tomás Benito González, L. Renier Goncalves Ramírez, María Thiscal López Lluva.

Promotor: Terumo Europe N.V.

CEIm de referencia: CEIm Hospital Universitari de Bellvitge.



Nº CEIm: 23149. Evaluado / Aprobado por el Comité EL 26/09/2023.

. Título: eULTRA 10K: Un registro posterior a la comercialización del sistema de stent coronario recubierto BioFreedom TM Ultra CoCr Biolimus A9™.

Código de Protocolo: 22-EU-01

Investigador Principal: Luis Renier Goncalves Ramirez, L.E Servicio de Cardiología del CAULE.

Colaboradores: Armando Pérez de Prado, Felipe Fernández-Vázquez, Carlos Cuellas Ramón, María López Benito y Tomás Benito González.

Promotor: Biosensors Europe S.A

Nº CEIm: 23160. Evaluado / Aprobado por el Comité el 28/11/2023

. Título: Comparación Entre toMografía de coherencia óptica y Ecografía intrArvascular para lesiones intermedias de TRonco coronario Izquierdo – Estudio EMPERATRIZ.

Código de Protocolo: EPIC36.

Investigador Principal: Armando Pérez de Prado, L.E. del Servicio de Cardiología del CAULE.

Colaboradores: Felipe Fernández-Vázquez, María López Benito, Carlos Cuellas Ramón, Tomas Benito González, L. Renier Goncalves Ramírez y María Thiscal López Lluva.

Promotor: Fundación EPIC.

CEIm de referencia: CEIm de las áreas de Salud de León y del Bierzo.

Nº CEIm: 23171. Evaluado / Aprobado por el Comité el 28/11/2023.

. Título. -. El registro ReDo-TAVI - Evaluación de los resultados clínicos de los pacientes a quienes se les realiza otro procedimiento de TAVI; Registro de observación, prospectivo, multicéntrico.

Código de Protocolo: ReDo-TAVI.

Investigador Principal: Maria López Benito, L.E. del Servicio de Cardiología del CAULE.

Colaboradores: Felipe Fernández-Vázquez, Armando Pérez de Prado, Carlos Cuellas Ramón.

Promotor: IPPMED - Institute for Pharmacology and Preventive Medicine.

CEIm de referencia: CEIm Hospital Clinic de Barcelona.

Nº CEIm: 23200. Evaluado / Aprobado por el Comité el 19/12/2023.

. Título: Balón liberador de fármaco vs. Stent farmacoactivo en grandes vasos: análisis morfológico y función vasomotora – Estudio DEBORA Epic37.

Código de Protocolo: Epic37

Investigador Principal: Luis Renier Goncalves Ramírez, L.E. Servicio Cardiología del CAULE

Colaboradores: Felipe Fernández-Vazquez, María López Benito, Carlos Cuellas Ramón, Tomás Benito González, Armando Pérez de Prado y Maria Thiscal López Lluva

Promotor: Fundación EPIC

Nº CEIm 24016 Evaluado/Aprobado por el Comité el 30/01/2024

. Título: PREVAIL Paclitaxel-coated balloon in small coronary disease and high-bleeding risk patients- EPIC30. The PARIS study

Código de Protocolo: Epic30

Versión Mod Nº 1: V1.8_15-01-2024. HIP: V1.0_15-01-2024

Investigador Principal: Armando Pérez de Prado, L.E. Servicio Cardiología del CAULE.

Colaboradores: Felipe Fernández-Vázquez, María López Benito, Carlos Cuellas Ramón, Tomás Benito González, L. Renier Goncalves Ramírez y María Thiscal López Lluva.

Promotor: Fundación EPIC

CEIm de referencia: CEIm Hospital Universitario Rio Hortega

Nº CEIm 24033 Evaluado/Aprobado por el Comité el 27/02/2024

. Título: Ferropenia en el SCASEST: valor pronóstico y efecto sobre la inflamación y la inmunosenescencia.

Versión. V01 de 08-01-2024. HIP/CI: V1 de 10-01-2024

Investigador Principal: M^a Thiscal López Lluva, L.E. Servicio Cardiología del CAULE
CEIm de referencia: CEIm Hospital Clínico Universitario de Valencia
Nº CEIm 24037.-Evaluado/Aprobado por el Comité el 26/03/2024

• **Título:** Plan de investigación de seguimiento clínico poscomercialización (PMCF) para evaluar la seguridad y la efectividad clínica del stent coronario Supraflex Cruz TM en el tratamiento de la enfermedad coronario multivaso (Estudio Multiflex).

Código de Protocolo: rEpic05- MULTIFLEX

Versión V1.0 de 07-07-2022. HIP: V1.1 de 10-10-2022. CI: V1.0 de 17-02-2022

Investigador Principal: Armando Pérez de Prado, L.E. Servicio de Cardiología del CAULE.

Colaboradores: Felipe Fernández-Vázquez, María López Benito, Carlos Cuellas Ramón, Tomás Benito González, L. Armando Pérez de Prado, Renier Goncalves Ramírez, M^a Thiscal López Lluva.

Promotor: Fundación EPIC

CEIm de referencia: CEIm Hospital Universitari Vall d'Hebron

Nº CEIm 24045.-Evaluado/Aprobado por el Comité el 27/02/2024

• **Título:** Estudio no intervencionista sobre el tratamiento con ácido bempedoico y/o su combinación de dosis fija con ezetimiba en la práctica habitual en paciente con hipercolesterolemia primaria o dislipidemia mixta.

Código de Protocolo: DSE-BMP-01-20-EU

NCT: NA

Versión: 4.0 (05/09/2023). HIP/CI: ES_V2_0_FINAL_17-01-2024

Investigador Principal: Tomás Benito González, L.E. Servicio Cardiología del CAULE.

Colaboradores: Abel García del Egidio

Promotor: Daiichi Sankyo Europe GmbH

CEIm de referencia: CEIm del Hospital Universitario de la Princesa

Nº CEIm 24101 Evaluado/Aprobado por el Comité Aprobado el 30/04/2024

• **Título:** OPCOLI-LEBI: Optimación del Control de perfil Lipídico en prevención secundaria en las áreas de León y Bierzo.

Investigador Principal: Abel García del Egidio, L.E. del Servicio de Cardiología del CAULE.

Colaboradores: Tomás Benito González y Emilse Martínez Paz.

Nº CEIm: 24175.- Evaluado/Aprobado por el Comité el 28/05/2024

• **Título:** Creación de una plataforma nacional multicéntrica para el estudio de la enfermedad inflamatoria del miocardio: Cohorte Pre-MYO.

Código de Protocolo: Pre-MYO

Investigador Principal: Miguel Rodríguez Santamarta, L.E. Servicio Cardiología del CAULE.

Colaboradores: Paula Menéndez Suárez

Promotor: Fundación para la Formación e Investigación Sanitarias de la Región de Murcia (FFIS)

CEIm de referencia: CEIm Hospital Virgen de la Arrixaca (Murcia)

Nº CEIm: 24178.- Evaluado/Aprobado por el Comité el 28/05/2024

• **Título:** SOMOS CEIm de REFERENCIA. - Safety and Effectiveness of Short-Term Single AntiPlatelet Therapy after left atrial appendage closure with the LAMBRE device in patients with nonvalvular atrial fibrillation: A multinational real-world Registry. (S-SAPT SECURE-LAMBRE REGISTRY).

Código de Protocolo: EPIC39

Investigador Principal: Armando Pérez de Prado, L.E. del Servicio de Cardiología del CAULE.

Colaboradores: Felipe Fernández-Vázquez, María López Benito, Carlos Cuellas Ramón, Tomás Benito González, L. Renier Goncalves Ramírez y María T. López Lluva.

Promotor: Fundación Epic

CEIm de referencia: SOMOS CEIm DE REFERENCIA

Nº CEIm: 24191.- Evaluado/Aprobado por el Comité el 30/07/2024

• **Título: Validación prospectiva de un modelo/score de predicción para amiloidosis cardiaca por transtiretina (T-Amylo)- Estudio PROVALTA.**

Código de Protocolo: B346116

Investigador Principal: Paula Menéndez Suarez, L.E. Servicio Cardiología del CAULE.

Colaboradores: Miguel Rodríguez Santamarta.

Promotor: Pfizer SLU

Nº CEIm: 24243.- Evaluado/Aprobado por el Comité el 24/09/2024

• **Título: Balón liberador de fármaco o stent liberador de fármaco para el tratamiento de nódulos calcificados tras la aplicación de litotricia intravascular (Drug Eluting Balloon or Drug eluting Stent to treat Calcified Nodules after IntraVascular Lithotripsy)**

Código de Protocolo: EPIC40 – DEBSCAN- ILV

Investigador Principal: Armando Pérez de Prado, L.E. Servicio de Cardiología del CAULE.

Colaboradores: Felipe Fernández-Vázquez, María López Benito, Carlos Cuellas Ramón, Tomás Benito González, L. Renier Goncalves Ramírez, María Thiscal López Lluva

Promotor: Fundación EPIC

CEIm de referencia: CEIm Hospital Universitario La Paz

Nº CEIm: 24286.- Evaluado/Aprobado por el Comité el 29/10/2024

• **Título: Cuarto estudio sobre la oclusión de apéndice auricular izquierdo: LAAOS-4.**

Código de Protocolo: LAAOS-4

Investigador Principal: Armando Pérez de Prado, L.E. Servicio de Cardiología del CAULE.

Colaboradores: Felipe Fernández-Vázquez, María López Benito, Carlos Cuellas Ramón, Tomás Benito González, L. Renier Goncalves Ramírez, María Thiscal López Lluva

Promotor: Hamilton Health Sciences Corporation through its Population Health Research Institute (PHRI)

CEIm de referencia: SOMOS CEIm de REFERENCIA

Nº CEIm: 24289.- Evaluado/Aprobado por el Comité el 26/11/2024

• **Título: Registro Ibérico de Oclusiones crónicas (REBECO)**

Investigador principal: María López Benito, L.E. del Servicio de Cardiología del CAULE.

Nº CEIm: N/D.

PROYECTOS DE INVESTIGACIÓN / ESTUDIOS ACADÉMICOS

• **Título: Registro de pacientes con implante de dispositivo reductor de seno coronario neovasc reducir para el tratamiento de la angina refractaria en España.**

Investigador Principal: Armando Pérez de Prado, L.E. del Servicio de Cardiología del CAULE.

Colaboradores: María López Benito, Carlos Cuellas Ramón, Luis Renier Goncalves Ramírez, Tomás Benito González, Felipe Fernández Vazquez.

Nº CEIm: 2207. Evaluado / Aprobado por el comité el 25/01/2022.

• **Título: Correlación entre Tomografía de Coherencia Óptica y angiografía coronaria por Tomografía Computarizada en el diagnóstico y seguimiento de las placas vulnerables en pacientes con síndrome coronario agudo y enfermedad coronaria multivaso. ESTUDIO CT-RISKY PLAQUE.**

Investigador Principal: Irene Toribio Garcia, MIR del Servicio de Cardiología del CAULE.

Tutora: María López Benito, L.E. del Servicio de Cardiología del CAULE.

Colaboradores: Carmen Garrote Coloma, Felipe Fernández-Vázquez, Armando Pérez de Prado, Carlos Cuellas Ramón, Tomas Benito González y Luis Renier Goncalves Ramírez.

Nº CEIm: 2342. Evaluado / Aprobado por el Comité el 25/04/2023.

• **Título: Validación de la precisión del registro electrocardiográfico en relojes inteligentes para diagnóstico del síndrome coronario agudo**

Versión V2.0 de 17-07-2023. HIP/CI: V2.0 de 17-07-2023

Investigador Principal: M^a Thiscal López Lluva, L.E. del Servicio de Cardiología del CAULE

Colaboradores: Luis Renier Goncalves Ramírez

Promotor: Mauro Buelga Suárez

CEIm de referencia: CEIm Hospital Universitario Ramón y Cajal

Nº CEIm: 24036 Evaluado/Aprobado por el Comité el 30/04/2024

. Título: Identificación temprana proactiva de pacientes con indicación para terapia de cierre de orejuela izquierda ingresados en el Hospital Universitario de León.

Investigador Principal: Armando Pérez de Prado, L.E. del Servicio Cardiología del CAULE.

Colaboradores: María López Benito, Tomás Benito González, Carlos Cuellas Ramón, Luis Renier Goncalves, María T. López Lluva y Felipe Fernández-Vázquez.

Nº CEIm: 24297.- Evaluado/Aprobado por el Comité el 26/11/2024

PUBLICACIONES

PUBLICACIONES EN REVISTAS CIENTÍFICAS

Factor de impacto total: 316.6

Aarnink E, Della Rocca D, Cepas-Guillen P, Benito-González T, Polzin A, Branca L, Spoon D, Adamo M, Freixa X, Natale A, Boersma LVA. **The Association of Hematological Markers with Occurrence of Thrombotic and Bleeding Events following Left Atrial Appendage Occlusion.** Cardiology. 2024 Jul 22:1-8. doi: 10.1159/000540240. Epub ahead of print. PMID: 38986462.

Factor de impacto JCR® (2023): 1.9

Cuartil JCR® (2023): Q3

Aarnink EW, Maarse M, Fierro N, Mazzone P, Beneduce A, Tondo C, Gasperetti A, Pracon R, Demkow M, Zieliński K, de Backer O, Korsholm K, Nielsen-Kudsk JE, Estévez-Loureiro R, Caneiro-Queija B, Benito-González T, Pérez de Prado A, Nombela-Franco L, Salinas P, Holmes D, Almakadma AH, Berti S, Romeo MR, Millan X, Arzamendi D, Alla VM, Agarwal H, Eitel I, Paitazoglou C, Freixa X, Cepas-Guillén P, Chothia R, Badejoko SO, Spoon DB, Maddux JT, El-Chami M, Ram P, Branca L, Adamo M, Suradi HS, Peper J, van Dijk VF, Rensing BJWM, Swaans MJ, Vireca E, Bergmann MW, Boersma LVA; STR-OAC LAO and EWOLUTION Investigators. **Left Atrial Appendage Occlusion in Patients With Anticoagulation Failure vs Anticoagulation Contraindication.** JACC Cardiovasc Interv. 2024 Jun 10;17(11):1311-1321. doi: 10.1016/j.jcin.2024.04.012. Epub 2024 May 22. PMID: 38795093.

Factor de impacto JCR® (2023): 11.7

Cuartil JCR® (2023): Q1

Bastante T, Arzamendi D, Martín-Moreiras J, Cid Álvarez AB; en representación de la ACI-SEC; Carballo Garrido J, Andraka L, Gómez Jaume A, Merino Otermin Á, Artáiz Urdaci M, Ruiz Salmerón R, Pérez de Prado A, Cruz González I, Calviño Santos R, Bayón J, Trillo R, Antonio Baz J, Berenguer A, Casanova Sandoval JM, Álvarez Antón S, Sabaté M, Ruiz Nodar JM, Valero Picher E, Amat Santos IJ, Ruiz Arroyo JR, Pinar Bermúdez E, Íñigo-García LA, Arzamendi D, Jerez Valero M, Cerrato García P, Bosch Peligero E, Vaquerizo Montilla B, Subinas Elorriaga A, Sánchez Pérez I, Jiménez Mazuecos FJ, Tejada Ponce D, Santos Martínez S, Moreu J, Elízaga J, Cascón Pérez JD, García E, Mainar V, Ávila González MDM, Vergara R, Macaya C, Rasines Rodríguez A, Fernández-Ortiz A, Ojeda Pineda S, Bethencourt González A, Palazuelos J, López Palop R, Alegría Barrero E, Camacho Freire SJ, Portero Pérez MP, Peña Perez G, Vázquez Álvarez ME, Roura G, Agudelo V, Freixa X, Carrillo X, Mohandes M, Muñoz Camacho JF, Millán R, García Del Blanco B, Sarnago F, Torres Bosco A, Sáez R, Avanzas P, Pérez Vizcayno MJ, Caballero Borrego J, Blanco Mata R, Merchán Herrera A, Luengo Mondéjar P, Lozano I, Portales Fernández J, Bosa Ojeda F, Martín Lorenzo P, Novo García E, Fernández Guerrero JC, González Caballero E, Rivero F, Pomar F, Ruiz

Quevedo V, Morales Ponce FJ, Ruiz García J, Romero Vazquiáñez M, Tellería M, Baello Monge P, Botas Rodríguez J, Franco Peláez JA, Unzué L, Gómez Menchero AE, Sánchez Recalde Á, Jurado Román A, Sainz Laso F, Fuertes Ferre G, Pimienta González R, Oteo Domínguez JF, Gutiérrez A, Bullones Ramírez JA, Sánchez-Aquino González R, Frutos García A, Fajardo Molina R, Núñez Pernas D, Alonso Briales JH, Sánchez Gila J, Sánchez Burguillos FJ, Guisado Rasco A, Vizcaino Arellano M, Díez Gil JL, de la Borbolla Fernández RG, Ramírez A, Larman M. **Spanish cardiac catheterization and coronary intervention registry. 33rd official report of the Interventional Cardiology Association of the Spanish Society of Cardiology (1990-2023).** Rev Esp Cardiol (Engl Ed). 2024 Nov;77(11):936-946. English, Spanish. doi: 10.1016/j.rec.2024.07.015. Epub 2024 Sep 26. PMID: 39332624.

Factor de impacto JCR® (2023): 7.2

Cuartil JCR® (2023): Q1

Bazan V, Arana E, Rubio-Campal JM, Calvo D; collaborators of the Spanish catheter ablation registry; Álvarez Acosta L, Hernández Afonso J, Ramos Ardanaz P, Peñafiel Verdú P, Cano Calabria LR, Barrera Cordero A, Barrera Cordero A, Barrera Cordero A, Barrera Cordero A, Barrera Cordero A, Díaz Infante E, Cózar León R, Lozano Granero VC, Martínez Sande JL, Moya Mitjans Á, Rodríguez Entem F, Salgado Aranda R, Salgado Aranda R, Gil Ortega I, Cabanas Grandío P, Alcalde Rodríguez Ó, García Fernández FJ, Sarquella-Brugada G, Castro Urda V, Fidalgo Andrés ML, Durán Guerrero JM, Mazuelos Bellido F, Rubio Caballero JA, Pérez Roselló V, Cabrera Ramos M, Rubio Campal JM, Rubio Campal JM, Porta Sánchez A, Hidalgo Olivares VM, Rubín López JM, Jiménez López J, Grande Morales CE, Fernández Gómez JM, Jiménez Candil J, Moreno Garrido R, Moraleda Salas MT, Rodríguez Muñoz D, Vázquez Esmorís I, Ibáñez Criado JL, Ibáñez Criado A, Arcocha Torres MF, Bastos Amador P, Elices Teja J, Pavón Jiménez R, Álvarez López M, Martín Sánchez G, Benezet Mazuecos J, Gómez Pulido F, Arce León A, Quesada Dorador A, Mendoza Lemes H, Herreros Guilarte B, Osca Asensi J, Datino Romaniega T, Datino Romaniega T, Sarrias A, Ferrer Hita JJ, Lozano Herrera JM, Ángel Arias M, Rivas Gandara N, Sánchez Borque P, García Cuenca E, Bochard Villanueva B, Alonso Fernández P, Valverde André I, Moraleda Salas MT, Sandín Fuentes MG, Pastor Fuentes A, Portales Fernández J, Ruiz Hernández PM, Guasch Casany E, Pedrote A, Asso Abadía A, Guerra Ramos JM, Anguera I, Cantalapiedra J, Sainz Godoy Í, Domínguez Mafé E, Rodríguez Font E, Martí Almor J, Moreno Arribas J, Merino Llorens JL, Merino Llorens JL, Merino Llorens JL, Bertomeu González V, Benito Martín EM, Mosquera Pérez I, Álvarez López M, Peláez González A, Jiménez Díaz FJ, Saurí Ortiz A, Luque Lezcano AO, Segura Villalobos F, Almendral Garrote J, Salvador Montañés Ó, González Ferrer JJ, Gómez Pulido F, Peinado Peinado R, Fabregat Andrés Ó, Arenal Á, Moreno S, Del Castillo ÁM. **Spanish catheter ablation registry. 23rd official report of the Heart Rhythm Association of the Spanish Society of Cardiology (2023).** Rev Esp Cardiol (Engl Ed). 2024 Dec;77(12):1026-1036. English, Spanish. doi: 10.1016/j.rec.2024.07.014. Epub 2024 Sep 21. PMID: 39313188.

Factor de impacto JCR® (2023): 7.2

Cuartil JCR® (2023): Q1

Cuesta J, Pérez-Vizcayno MJ, García Del Blanco B, Bosa F, Pérez de Prado A, Rumoroso JR, Romaguera R, Gutiérrez H, García Touchard A, López-Mínguez JR, Trillo R, de la Torre Hernández JM, Moreno R, Velázquez M, Moris C, Kockar MJ, Jiménez-Quevedo P, Bastante T, Del Val D, Rivero F, Alfonso F. **Long-Term Results of Bioresorbable Vascular Scaffolds in Patients With In-Stent Restenosis: The RIBS VI Study.** JACC Cardiovasc Interv. 2024 Aug 12;17(15):1825-1836. doi: 10.1016/j.jcin.2024.05.038. PMID: 39142758.

Factor de impacto JCR® (2023): 11.7

Cuartil JCR® (2023): Q1

de Garnica García MG, Iglesias SV, Pérez-Martínez C, Muñoz FG, López-Rueda A, Duocastella Codina L, Molina Crisol M, Gómez Castel A, Pérez de Prado A. **Angiographic and Histopathological Characteristics of a Novel Polyacrylate Liquid Embolic Agent Compared with Ethylene-Vinyl Alcohol Copolymer in a Large Animal Model.** J Vasc

Interv Radiol. 2025 Jan;36(1):158-167.e3. doi: 10.1016/j.jvir.2024.09.024. Epub 2024 Oct 9. PMID: 39389230.

Factor de impacto JCR® (2023): 2.6

Cuartil JCR® (2023): Q2



De Garnica García MG, Mola Solà LM, Pérez-Martínez C, Duocastella Codina L, Molina Crisol M, Gómez Castel A, Pérez de Prado A. Corrigendum to "**Comparative evaluation of local and downstream responses in two commercially available paclitaxel-coated balloons in healthy peripheral arteries of a swine model**". Cardiovasc Pathol. 2024 Dec 17;75:107710. doi: 10.1016/j.carpath.2024.107710.

Epub ahead of print. Erratum for: Cardiovasc Pathol. 2025

Jan-Feb;74:107688. doi: 10.1016/j.carpath.2024.107688. PMID: 39693700.

Factor de impacto JCR® (2023): 2.3

Cuartil JCR® (2023): Q2

Díez-Delhoyo F, López Lluva MT, Cepas-Guillén P, Jurado-Román A, Bazal-Chacón P, Negreira-Caamaño M, Olavarri-Miguel I, Elorriaga A, Fernández-Sánchez JA, Escribano D, Salinas P, Vaquero-Luna J, Prieto-Lobato A, Pérez-Cebey L, Carrasquer A, Llaó I, Torres Mezcúa FJ, Giralte-Borrell T, Abellas M, García-Blas S, Matute-Blanco L, Robles-Gamboa C, Martínez-Guisado A, Fernández-Cordón C, González-Maniega C, Díez-Villanueva P; IMPACT-TIMING-GO registry researchers. **Timing of coronary angiography and use of antiplatelet pretreatment in patients with NSTEMI in Spain**. Rev Esp Cardiol (Engl Ed). 2024 Mar;77(3):234-242. English, Spanish. doi: 10.1016/j.rec.2023.07.013. Epub 2023 Oct 29. PMID: 38476000.

Factor de impacto JCR® (2023): 7.2

Cuartil JCR® (2023): Q1

Dobarro D, Raposeiras-Roubin S, Almenar-Bonet L, Solé-González E, Padilla-Lopez M, Díez-Lopez C, Castrodeza J, García-Cosío MD, Cobo-Marcos M, Tobar J, Codina P, Lopez-Fernandez S, Pastor F, Rangel-Sousa D, Barge-Caballero E, Diaz-Molina B, Barrio-Rodríguez A, Burgos-Palacios V, Álvarez-García J, González-Fernández O, Grau-Sepulveda A, Garcia-Pinilla JM, Ruiz-Bustillo S, Mendez-Fernández AB, Vaqueriza-Cubillo D, Sagasti-Aboitiz I, Rodríguez-Santamarta M, Lozano-Bahamonde A, Abecia A, Gómez-Otero I, Marzoa R, González-Babarro E, Gómez-Bueno M, Gonzalez-Costello J. **Destination Therapy Strategies of Advanced Heart Failure in Elderly Non-Heart Transplant Candidates: A Propensity Matching Analysis from the LEVO-D and REGALAD Registries**. Life (Basel). 2024 Nov 29;14(12):1570. doi: 10.3390/life14121570. PMID: 39768278; PMCID: PMC11678731.

Factor de impacto JCR® (2023): 3.2

Cuartil JCR® (2023): Q2

Echarte-Morales J, Guerreiro CE, Freixa X, Arzamendi D, Moñivas V, Carrasco-Chinchilla F, Pan M, Nombela-Franco L, Pascual I, Benito-González T, Perez R, Gómez-Blázquez I, Amat-Santos IJ, Cruz-González I, Sánchez-Recalde Á, Cid Alvarez AB, Barreiro-Perez M, Sanchis L, Caneiro-Queija B, Hion Li C, Del Trigo M, Martínez-Carmona JD, Mesa D, Jiménez P, Avanzas P, Cepas-Guillén P, Estévez-Loureiro R. **Impact of Optimal Procedural Result After Transcatheter Edge-to-Edge Tricuspid Valve Repair: Results From TRI-SPA Registry**. JACC Cardiovasc Interv. 2024 Dec 9;17(23):2764-2777. doi: 10.1016/j.jcin.2024.08.003. Epub 2024 Nov 6. PMID: 39520435.

Factor de impacto JCR® (2023): 11.7

Cuartil JCR® (2023): Q1

Echarte-Morales J, Toribio-García I, Diéguez AR, de Prado AP, Fernández-Vázquez F. **Applications of three-dimensional printing in percutaneous closure of aortic-to-right**

ventricle fistula after transcatheter aortic valve replacement: a case report. Eur Heart J Case Rep. 2024 Apr 3;8(5):ytæ112. doi: 10.1093/ehjcr/ytæ112. PMID: 38707530; PMCID: PMC11068068.

Factor de impacto JCR® (2023): 0.8

Cuartil JCR® (2023): Q4

Esteban-Fernández A, Gómez-Otero I, López-Fernández S, Santamarta MR, Pastor-Pérez FJ, Fluvià-Brugués P, Pérez-Rivera JÁ, López López A, García-Pinilla JM, Palomas JLB, Bonet LA, Cobo-Marcos M, Mateo VM, Llergo JT, Fernández VA, Vives CG, de Juan Bagudá J, Benedicto AM, de Polavieja JIM, Solla-Ruiz I, Solé-González E, Cardona M, Olaetxea JR, Cortés CO, Dosantos VM, López AG, Amao E, Sánchez BC, Torres EA, Carrillo VG, García-Fuertes D, Ridocci-Soriano F; TIDY-HF investigators. **Influence of the medical treatment schedule in new diagnoses patients with heart failure and reduced ejection fraction.** Clin Res Cardiol. 2024 Aug;113(8):1171-1182. doi: 10.1007/s00392-023-02241-0. Epub 2023 Jun 21. PMID: 37341769.

Factor de impacto JCR® (2023): 3.8

Cuartil JCR® (2023): Q1

Gabani R, Brugaletta S, Bujak K, Pérez-Vizcayno MJ, Jiménez-Quevedo P, Arévalos V, Muñoz-García E, Trillo-Nouche R, Del Valle R, de la Torre Hernández JM, Salido L, Gutiérrez E, Pan M, Sánchez-Gila J, García Del Blanco B, Moreno R, Blanco Mata R, Oteo JF, Amat-Santos I, Regueiro A, Ten F, Nogales JM, Fernández-Nofrerías E, Andraka L, Ferrer MC, Pinar E, Romaguera R, Cuellas Ramón C, Alfonso F, García-Blas S, Piñero A, Ignasi J, Díaz Mèndez R, Bordes P, Meseguer J, Nombela-Franco L, Sabaté M. **Impact of gender on in-hospital and long-term outcomes after transcatheter aortic valve implantation: an analysis of the Spanish TAVI registry.** Rev Esp Cardiol (Engl Ed). 2024 Aug 24:S1885-5857(24)00252-4. English, Spanish. doi: 10.1016/j.rec.2024.08.002. Epub ahead of print. PMID: 39187234.

Factor de impacto JCR® (2023): 7.2

Cuartil JCR® (2023): Q1

González-Gutiérrez JC, Benito-González T, Bosa-Ojeda F, Freixa-Rofastes X, Estevez-Loureiro R, Pascual I, Andraka-Ikazuriaga L, Díez-Gil JL, Urbano-Carrillo C, Amat-Santos IJ. **Prognostic impact of vasopressor test in transcatheter edge-to-edge repair of secondary mitral regurgitation: The PETIT study.** Catheter Cardiovasc Interv. 2024 Aug;104(2):378-389. doi: 10.1002/ccd.31115. Epub 2024 Jun 3. PMID: 38829174.

Factor de impacto JCR® (2023): 2.1

Cuartil JCR® (2023): Q3

Hidalgo F, Gonzalez-Manzanares R, Suárez de Lezo J, Gallo I, Alvarado M, Perea J, Maestre-Luque LC, Resúa A, Romero M, López-Benito M, Pérez de Prado A, Ojeda S, Pan M. **The Usefulness of Coregistration with iFR in Tandem or Long Diffuse Coronary Lesions: The iLARDI Randomized Clinical Trial.** J Clin Med. 2024 Jul 25;13(15):4342. doi: 10.3390/jcm13154342. PMID: 39124613; PMCID: PMC11313554.

Factor de impacto JCR® (2023): 3.0

Cuartil JCR® (2023): Q1

Jerónimo A, Nombela-Franco L, Simal P, Freixa X, Cerrato E, Cruz-Gonzalez I, Dueñas G, Veiga-Fernandez G, Goncalves-Ramirez LR, Garcia-Blas S, Fernández-Revuelta A, Cepas-Guillén P, Tomassini F, Lopez-Tejero S, Gonzalez-Manzanares R, De la Torre Hernandez JM, Perez de Prado A, Valero E, Gabani R, Travieso A, de Agustín JA, Tirado G, Jimenez-Quevedo P, Salinas P. **Influence of procedural timing on the preventive yield of percutaneous patent foramen ovale closure.** Open Heart. 2024 Oct 15;11(2):e002870. doi: 10.1136/openhrt-2024-002870. PMID: 39414310; PMCID: PMC11481237.

Factor de impacto JCR® (2023): 2.8

Cuartil JCR® (2023): Q2

Maarse M, Seiffge DJ, Werring DJ, Boersma LVA; RAF, RAF-DOAC, CROMIS-2, SAMURAI, NOACISP, Erlangen Registry, and Verona Registry; STR-OAC LAAO Group; Aarnink EW, Fierro N, Mazzone P, Beneduce A, Tondo C, Gasperetti A, Pracon R, Demkow M, Zielinski K, de Backer O, Korsholm K, Nielsen-Kudsk JE, Estévez-Loureiro R, Caneiro-Queija B, Benito-González T, de Prado AP, Nombela-Franco L, Salinas P, Holmes D, Almakadma AH, Berti S, Romeo MR, Alvarez XM, Arzamendi D, Alla VM, Agarwal H, Eitel I, Paitazoglou C, Freixa X, Cepas-Guillén P, Chothia R, Badejoko SO, Bergmann MW, Spoon DB, Maddux JT, El-Chami M, Ram P, Branca L, Adamo M, Suradi HS, van Dijk VF, Rensing BJWM, Zietz A, Paciaroni M, Caso V, Koga M, Toyoda K, Kallmünzer B, Cappellari M, Wilson D, Engelter S, Swaans MJ; STR-OAC LAAO Group. **Left Atrial Appendage Occlusion vs Standard of Care After Ischemic Stroke Despite Anticoagulation.** JAMA Neurol. 2024 Sep 23;81(11):1150-8. doi: 10.1001/jamaneurol.2024.2882. Epub ahead of print. PMID: 39374446; PMCID: PMC11420820. Factor de impacto JCR® (2023): 20.9 Cuartil JCR® (2023): Q1

Martínez-Guisado A, Cepas-Guillén P, Díez-Villanueva P, López Lluva MT, Jurado-Román A, Bazal-Chacón P, Negreira-Caamaño M, Olavarri-Miguel I, Elorriaga A, Rivera-López R, Escribano D, Salinas P, Vaquero-Luna J, Prieto A, Pérez-Cebey L, Carrasquer A, Llaó I, Torres Mezcúa FJ, Giralte-Borrell T, Matute-Blanco L, Fernández-Cordón C, González C, Arbas-Redondo E, Aritza-Conty D, Díez-Delhoyo F. **Influence of sex on the timing of coronary angiography and the prescription of antiplatelet therapy in patients with nonST-segment elevation myocardial infarction.** Emergencias. 2024 Apr;36(2):123-130. Spanish, English. doi: 10.55633/s3me/016.2024. PMID: 38597619. Factor de impacto JCR® (2023): 5.4 Cuartil JCR® (2023): Q1

McInerney A, Travieso A, Jerónimo Baza A, Alfonso F, Del Val D, Cerrato E, García de Lara J, Pinar E, Pérez de Prado A, Jiménez Quevedo P, Tirado-Conte G, Nombela-Franco L, Brugaletta S, Cepas-Guillén P, Sabaté M, Cubero Gallego H, Vaquerizo B, Jurado A, Varbella F, Jiménez M, García Escobar A, de la Torre JM, Amat Santos I, Jiménez Díaz VA, Escaned J, Gonzalo N. **Impact of coronary calcium morphology on intravascular lithotripsy.** EuroIntervention. 2024 May 20;20(10):e656-e668. doi: 10.4244/EIJ-D-23-00605. PMID: 38776142; PMCID: PMC11100505. Factor de impacto JCR® (2023): 7.8 Cuartil JCR® (2023): Q1

Minguito-Carazo C, Sánchez Muñoz E, Rodríguez Mañero M, Martínez-Sande JL, Fidalgo Andrés ML, García Seara J, González Rebollo JM, Rodríguez Santamarta M, González Melchor L, González Ferrero T, Romero Roche L, Fernández López JA, Tundidor Sanz E, Fernández Vázquez F, González-Juanatey JR. **Impact of initiation of SGLT2 inhibitor treatment on the development of arrhythmias in patients with implantable cardiac devices.** Rev Esp Cardiol (Engl Ed). 2024 Jun;77(6):481-489. English, Spanish. doi: 10.1016/j.rec.2023.12.010. Epub 2024 Jan 19. PMID: 38246269. Factor de impacto JCR® (2023): 7.2 Cuartil JCR® (2023): Q1

Pastor Pueyo P, Gambó Ruberte E, Gayán Ordás J, Matute Blanco L, Pascual Figal D, Larrañaga Moreira JM, Gómez Barrado JJ, González Calle D, Almenar Bonet L, Alonso Salinas GL, Corbí Pascual MJ, Plaza Martín M, Pons Llinares J, Durante López A, Barreiro Pérez M, Candanedo Ocaña F, Bautista García J, Merchán Ortega G, Domínguez Rodríguez F, Martínez Mateo V, Campreciós Crespo M, Quintás Guzmán M, Jordán Martínez L, Aboal Viñas J, Rodríguez López J, Fernández Santos S, Revilla Martí P, Álvarez Roy L, Gómez Polo JC, García Pinilla JM, Ferré Vallverdú M, García Bueno L,



Soriano Colomé T, Worner Diz F. **Vaccine-carditis study: Spanish multicenter registry of inflammatory heart disease after COVID-19 vaccination.** Clin Res Cardiol. 2024 Feb;113(2):223-234. doi: 10.1007/s00392-023-02225-0. Epub 2023 Jun 27. PMID: 37368015.

Factor de impacto JCR® (2023): 3.8

Cuartil JCR® (2023): Q1

Pezzola E, Tomasoni D, Caneiro-Queija B, Raposeiras-Roubin S, Freixa X, Arzamendi D, Benito-González T, Montefusco A, Pascual I, Nombela-Franco L, Rodes-Cabau J, Shuvy M, Portolés-Hernández A, Godino C, Haberman D, Metra M, Estévez-Loureiro R, Adamo M. **Prevalence and prognostic significance of malnutrition in patients with secondary mitral regurgitation undergoing transcatheter edge-to-edge repair.** Catheter Cardiovasc Interv. 2024 Aug;104(2):390-400. doi: 10.1002/ccd.31079. Epub 2024 May 12. PMID: 38736245.

Factor de impacto JCR® (2023): 2.1

Cuartil JCR® (2023): Q3

Rivero-Santana B, Galán C, Pérez-Martínez C, Ibañez B, Pérez de Prado A, Fernández-Velasco M, Moreno R, Jurado-Roman A. **ELLIS Study: Comparative Analysis of Excimer Laser Coronary Angioplasty and Intravascular Lithotripsy on Drug-Eluting Stent as Assessed by Scanning Electron Microscopy.** Circ Cardiovasc Interv. 2024 Nov;17(11):e014505. doi: 10.1161/CIRCINTERVENTIONS.124.014505. Epub 2024 Oct 18. PMID: 39421929.

Factor de impacto JCR® (2023): 6.1

Cuartil JCR® (2023): Q1

Rivero-Santana B, Jurado-Roman A, Pascual I, Li CH, Jimenez P, Estevez-Loureiro R, Cepas-Guillén P, Benito-González T, Serrador A, De La Torre-Hernandez JM, Avanzas P, Fernandez-Peregrina E, Nombela L, Caneiro-Queija B, Freixas X, Fernandez-Vazquez F, Amat-Santos I, Lee DH, Leon V, Arzamendi D, Moreno R, Galeote G. **Combined Use of MITRACLIP and Ventricular ASSIST Devices in Cardiogenic Shock: MITRA-ASSIST Registry.** J Clin Med. 2024 Jul 28;13(15):4408. doi: 10.3390/jcm13154408. PMID: 39124675; PMCID: PMC11312753.

Factor de impacto JCR® (2023): 3.0

Cuartil JCR® (2023): Q1

Rodriguez-Leor O, Cid-Alvarez AB, Lopez-Benito M, Gonzalo N, Vilalta V, Diarte de Miguel JA, López LF, Jurado-Roman A, Diego A, Oteo JF, Cuellas C, Trillo R, Travieso A, Alfonso F, Carrillo X, Vegas-Valle JM, Cortes-Villar C, Pascual I, Muñoz Camacho JF, Flores X, Vera-Vera S, Moreu J, Barreira de Sousa G, Martí D, Jimenez-Mazuecos J, Fuertes M, Ocaranza R, de la Torre Hernandez JM, Lozano F, Solana Martinez SG, Gómez-Lara J, Perez de Prado A; REPLICA-EPIC18 Investigators. **A Prospective, Multicenter, Real-World Registry of Coronary Lithotripsy in Calcified Coronary Arteries: The REPLICA-EPIC18 Study.** JACC Cardiovasc Interv. 2024 Mar 25;17(6):756-767. doi: 10.1016/j.jcin.2023.12.018. Epub 2024 Feb 21. PMID: 38385926.

Factor de impacto JCR® (2023): 11.7

Cuartil JCR® (2023): Q1

Sánchez-Muñoz E, Requena-Ibáñez JA, Badimón JJ. **Dual SGLT1 and SGLT2 inhibition: more than the sum of its parts.** Rev Esp Cardiol (Engl Ed). 2024 Jul;77(7):510-514. English, Spanish. doi: 10.1016/j.rec.2024.01.011. Epub 2024 Mar 22. PMID: 38521442.

Factor de impacto JCR® (2023): 7.2

Cuartil JCR® (2023): Q1

Hausleiter J, Lachmann M, Stolz L, Bedogni F, Rubbio AP, Estévez-Loureiro R, Raposeiras-Roubin S, Boekstegers P, Karam N, Rudolph V; EuroSMR Investigators. **Artificial intelligence-derived risk score for mortality in secondary mitral regurgitation treated by transcatheter edge-to-edge repair: the EuroSMR risk score.** Eur Heart J. 2024 Mar 14;45(11):922-936. doi: 10.1093/eurheartj/ehad871. PMID: 38243773.

Factor de impacto JCR® (2023): 38.1

Cuartil JCR® (2023): Q1

Anker SD, Friede T, von Bardeleben RS, Butler J, Khan MS, Diek M, Heinrich J, Geyer M, Placzek M, Ferrari R, Abraham WT, Alfieri O, Auricchio A, Bayes-Genis A, Cleland JGF, Filippatos G, Gustafsson F, Haverkamp W, Kelm M, Kuck KH, Landmesser U, Maggioni AP, Metra M, Ninios V, Petrie MC, Rassaf T, Ruschitzka F, Schäfer U, Schulze PC, Spargias K, Vahanian A, Zamorano JL, Zeiher A, Karakas M, Koehler F, Lainscak M, Öner A, Mezilis N, Theofilogiannakos EK, Ninios I, Chrissoheris M, Kourkouveli P, Papadopoulos K, Smolka G, Wojakowski W, Reczuch K, Pinto FJ, Wiewiórka Ł, Kalarus Z, Adamo M, Santiago-Vacas E, Ruf TF, Gross M, Tongers J, Hasenfuss G, Schillinger W, Ponikowski P; RESHAPE-HF2 Investigators. **Transcatheter Valve Repair in Heart Failure with Moderate to Severe Mitral Regurgitation.** N Engl J Med. 2024 Nov 14;391(19):1799-1809. doi: 10.1056/NEJMoa2314328. Epub 2024 Aug 31. PMID: 39216092.

Factor de impacto JCR® (2023): 96.3

Cuartil JCR® (2023): Q1

Garrote-Coloma C, Benito T, Pérez de Prado A, Iglesias I, López-Benito M y Fernández-Vázquez F. **A new echocardiographic view for the TricValve system.** REC Interv Cardiol. Ahead of print. 20XX;XX(X):XX-XX Imagen en cardiología <https://doi.org/10.24875/RECIC.M24000447>.

Factor de impacto JCR® (2023): 1.2

Cuartil JCR® (2023): Q4

Spitzer E, de la Torre Hernández JM, Jóna Guðmundsdóttir I, McFadden E, Held C, Hanet C, Boersma E, Ren CB, Delgado V, Erlinge D, Pérez de Prado A, BaX JJ and Tijssen JGP. **Use of cardiovascular registries in regulatory pathways: perspectives from the EU-MDR Cardiovascular Collaboratory.** REC Interv Cardiol. 2024;6(3):213-223 <https://doi.org/10.24875/RECIC.M24000443>

Factor de impacto JCR® (2023): 1.2

Cuartil JCR® (2023): Q4

Pérez de Prado A, Castro Conde A, Ferreira-González I. **Ethics in clinical research: what you should know before starting a study.** Rev Esp Cardiol (Engl Ed). 2024 Oct;77(10):805-808. English, Spanish. doi: 10.1016/j.rec.2024.03.014. Epub 2024 May 11. PMID: 38740083.

Factor de impacto JCR® (2023): 7.2

Cuartil JCR® (2023): Q1

Gómez-Lara J, López-Palop R, Rúmiz E, Jurado-Román A, Gómez-Menchero A, Valencia J, Fernández E, Goncalves Ramirez LR, Brugaletta S, Millán R, Cortés C, Tejedo P, Gutiérrez-Barrios A, Flores X, Cid-Álvarez AB, García-Blas S, García-Camarero T, Linares Vicente JA, Vaquerizo B, Córdoba Soriano JG, J Caballero J, Cardenal Piris RM, Sánchez-Elvira G, Oyarzabal L, Pernigotti A, Tramullas A, Antuña P, Rodríguez-Leor O, Ojeda S, Rossello X, Gómez-Hospita JA, Bermejo J, García-García HM, Pérez de Prado A y Gutiérrez-Ibañes E. Treatment of functionally nonsignificant vulnerable plaques in multivessel STEMI: design of the VULNERABLE trial. **Tratamiento de placas vulnerables funcionalmente no significativas en el IAMCEST multivaso: diseño del estudio VULNERABLE.** REC Interv Cardiol. 20XX;XX(X):XX-XX <https://doi.org/10.24875/RECIC.M24000468>. In press

Factor de impacto JCR® (2023): 1.2

Cuartil JCR® (2023): Q4

García del Blanco B, Gómez Lara J, Rama Merchán JC, Goncalves-Ramírez LR, Otaegui Irurueta I, Bosch Peligero E, Carballo Garrido J, Palazuelos Molinero J, Bullones Ramírez JA, Casanova Sandova J, Rumoroso Cuevas JR, Calle Pérez G, Fernández Nofrerías E, Carmona Ramírez MA y Pérez de Prado A. EPIC03-BIOSS observational prospective study. Performance analysis of the BIOSS LIM C dedicated stent in coronary bifurcation lesion angioplasty. REC: Interventional Cardiology, ISSN-e 2604-7276, ISSN 2604-7306, Vol. 4, Nº. 4, 2022, págs. 294-303

Factor de impacto JCR® (2023): 1.2

Cuartil JCR® (2023): Q4

Ray KK, Aguiar C, Arca M, Connolly DL, Eriksson M, Ferrières J, Laufs U, Mostaza JM, Nanchen D, Bardet A, Lamparter M, Chhabra R, Soronen J, Rietzschel E, Strandberg T, Toplak H, Visseren FLJ, Catapano AL; SANTORINI Study Investigators. **Use of combination therapy is associated with improved LDL cholesterol management: 1-year follow-up results from the European observational SANTORINI study.** Eur J Prev Cardiol. 2024 Nov 11;31(15):1792-1803. doi: 10.1093/eurjpc/zwae199. PMID: 38861400.

Factor de impacto JCR® (2023): 8.6

Cuartil JCR® (2023): Q1



POSTGRADO

TESIS DOCTORALES

Título: Reparación valvular mitral pecutánea con dispositivo MITRACLIP.

Doctorando: Tomás Fernando Benito González.

Centro: Universidad de Salamanca (Presentada en diciembre 2024)

Director: Felipe Fernández-Vázquez

Título: Influencia de la carga aterosclerótica coronaria en pacientes con síndrome coronario agudo sin elevación del segmento ST en el pronóstico a medio plazo (CACSCOR).

Doctorando: Samuel del Castillo García

Centro: Universidad de León (En proceso).

Director: Felipe Fernández-Vázquez

Título: Análisis de impacto clínico y económico en el manejo guiado por resonancia magnética cardíaca de pacientes cardiológicos en un centro terciario.

Doctorando: María Elena Tundidor Sanz

Centro: Universidad de Salamanca (Presentada en diciembre 2024)

Director: Felipe Fernández-Vázquez

Título: Análisis integral de la insuficiencia tricuspídea: Etiología, Pronóstico y posibilidades de tratamiento percutáneo.

Doctorando: Julio César Echarte Morales

Centro: Universidad de León (En proceso)

Director: Felipe Fernández-Vázquez.

COMUNICACIONES A CONGRESOS

CONGRESOS INTERNACIONALES

- 3 (consultar detalles en el apartado "Otra información relacionada")

CONGRESOS NACIONALES

- 27 (consultar detalles en el apartado "Otra información relacionada")

REVISORES / EDITORES DE REVISTAS CIENTÍFICAS

• **Felipe Fernández-Vázquez:**

- Evaluador de proyectos FIS e ISCIII, ANEP, SEC, Fundación pública Andaluza Progreso y Salud y MSSSI.

• **Armando Pérez de Prado:**

- Revisor (peer-review) para 30 revistas indexadas (entre ellas: Am J Cardiol, Cardiovasc Revasc Med, Core Evidence, Eurointervention, Int J Cardiol, JACC CV Interv, JAHA, Journal of Cardiovascular Translational Research, Journal of Interventional Cardiology, Plos-One, Rev Esp Cardiol, SMALL Journal, Thromb & Haemost)
 - Revisor de Élite Rev Esp Cardiol: 2012, 2015, 2016.
 - Editor Asociado: REC Interv Cardiol, Frontiers in Cardiovascular Medicine.
- Miembro de Consejos Editoriales: Revista Española de Cardiología, REC Interventional Cardiology.

OTRA INFORMACIÓN RELACIONADA

[\(Seguir el enlace o el QR\)](#)

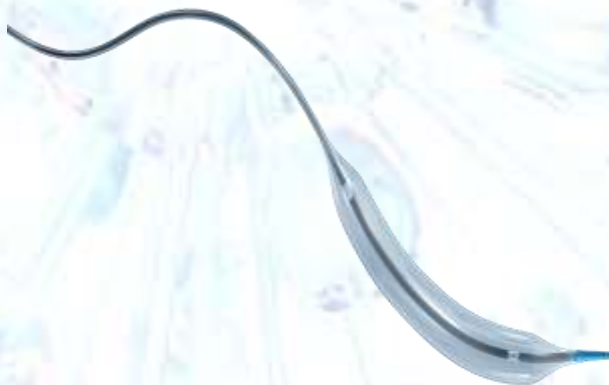

CIRUGÍA CARDIOVASCULAR

PUBLICACIONES

PUBLICACIONES EN REVISTAS CIENTÍFICAS

Factor de impacto total: 1.2

Martín-Gutiérrez E, Oujo B Gualis J, Maiorano P, Castillo L, Laguna G, Martínez-Comendador JM, Castaño M. **Toracocentesis por método Seldinger mediante catéter venoso central y aguja de Tuohy en el postoperatorio de cirugía cardíaca.** Cir Cardiovasc 2024, 31(3):126-9. doi: 10.1016/j.circv.2023.10.005

Factor de impacto JCR® (2023): 0.3

Cuartil JCR® (2023): Q4

E. Martín-Gutiérrez, P. Maiorano, L. Castillo Pardo, B Oujo González, G. Laguna Núñez, JM Martínez Comendador, J Gualis Cardona y M Castaño Ruiz. **Exostents de injertos de vena safena: revisión bibliográfica y metaanálisis de efectividad.** Cir Cardiovasc. 2024, 31(2): 64-71. <https://doi.org/10.1016/j.circv.2023.12>.

Factor de impacto JCR® (2023): 0.3

Cuartil JCR® (2023): Q4

Martín-Gutiérrez E., Castillo Pardo L., Maiorano P., Oujo González B., Laguna Núñez G., Martínez Comendador J.M., Gualis Cardona J., Castaño Ruiz M.. **Perioperative hemadsorption therapy in infective endocarditis: systematic review and meta-analysis [Terapia de hemadsorción perioperatoria en endocarditis infecciosa: revisión sistemática y metaanálisis],** (2024) Cirugia Cardiovascular, 31 (2), pp. 56 - 63. doi: 10.1016/j.circv.2024.01.003

Factor de impacto JCR® (2023): 0.3

Cuartil JCR® (2023): Q4

Castaño M., Maiorano P., Castillo L., Meana B., Ramos B., Martín-Gutiérrez E., Gualis J.A. **Utilidad de la procalcitonina como biomarcador en cirugía cardíaca,** Cir Cardiovasc. 2024, <https://doi.org/10.1016/j.circv.2024.05.008>. (en prensa).

Factor de impacto JCR® (2023): 0.3

Cuartil JCR® (2023): Q4

LIBROS Y CAPÍTULO DE LIBRO

Título: *Libro del año 2023 Blog Cirugía cardíaca hoy.* Sociedad Española de Cirugía Cardiovascular y Endovascular (SECCE). Madrid, 2024

Autores: Elio Martín-Gutiérrez, JM. Martínez-Comendador, Bunty Ramchandani (Editores).

ISBN: 978-84-09-58207-5

Resultados de soporte con ECMO de pacientes con COVID-19: la opinión del experto. En *Libro del año 2023 Blog Cirugía cardíaca hoy.*

Autor: Mario Castaño

ISBN: 978-84-09-58207-5

Título: *Custodiol en el aneurisma toracoabdominal: ¿realmente protege la función renal?* En *Libro del año 2023 Blog Cirugía cardíaca hoy.*



Autor: Miguel Ángel Parada Nogueiras
ISBN: 978-84-09-58207-5

OTRA INFORMACIÓN RELACIONADA

[\(Seguir el enlace o el QR\)](#)



CIRUGÍA GENERAL Y APARATO DIGESTIVO

ESTUDIOS CLÍNICOS

EST. OBSERVACIONALES/INV. CLIN. CON PRODUCTO SANITARIO

• **Título:** Percutaneous ileostomy in the treatment of rectal anastomosis at risk. A preliminary, multicentre study
Ileostomía percutánea en el tratamiento de anastomosis rectales de riesgo. Un estudio multicéntrico preliminar.

Investigador Principal: Tomás Elosua González, Servicio Cirugía General del CAULE.

Colaboradores: Pablo Puig Aznar, Laura Álvarez Morán, Haydee Calvo, Jesús Zañafón, Antonio Álvarez.

CEIm de referencia: SOMOS CEIm DE REFERENCIA

Nº CEIm: 24306.- Evaluado/Aprobado por el Comité el 26/11/2024



PROYECTOS DE INVESTIGACIÓN / ESTUDIOS ACADÉMICOS

• **Título:** PARAGREEN TRIAL: Ensayo prospectivo no randomizado para el estudio del impacto del empleo de verde de indocianina en la prevención de la hipocalcemia post-tiroidectomía.

Investigador Principal: Irene Álvarez Llamas, L.E. del Servicio de Cirugía General del CAULE.

Colaboradores: Oscar Sanz Guadarrama, Marta Gisbert Aparicio, Irene Medrano Montero, María Victoria Diego Santamaría.

Nº CEIm: 23110. Evaluado / Aprobado por el Comité el 28/07/2023.

• **Título:** Reconstrucción de la pared abdominal tras la resección de neurfibrosarcoma

Investigador Principal: Lourdes Galán Raposo, L.E. Servicio Cirugía General y del Aparato Digestivo.

Colaboradores: Johnn Henry Herrera Kok y Tania Gotor Santos.

Nº CEIm: 24013 Evaluado/Aprobado por el Comité el 30/01/2024

• **Título:** Abordaje multidisciplinar de los sarcomas de la pared abdominal. Análisis de nuestra experiencia y revisión de la literatura.

Investigador Principal: Lourdes Galán Raposo, Servicio Cirugía General y del Aparato Digestivo.

Colaboradores: Johnn Henry Herrera Kok y Paula Casas Ramos.

Nº CEIm: 24014.- Evaluado/Aprobado por el Comité el 30/01/2024

• **Título:** Manejo del cáncer esofagogástrico tras cirugía bariátrica

Investigador Principal: Johnn Henry Herrera Kok, Servicio Cirugía General y Aparato Digestivo del CAULE.

Nº CEIm: 24097 Evaluado/Aprobado por el Comité el 30/04/2024

• **Título:** Diagnóstico de Pseudomixoma Peritoneal de origen apendicular vs ovárico tras reparación de hernia umbilical.

Investigador Principal: Johnn Henry Herrera Kok, Servicio Cirugía General y Aparato Digestivo del CAULE.

Colaboradores: Rosario Canseco Fernández, Manuela Pedraza Lorenzo, María Concepción Álvarez Cañas, María Inmaculada Mantanzas Rodríguez, Francisco Miguel Izquierdo García, Luis Carlos Martínez Blanco, Antonio Álvarez Martínez y María Victoria Diago Santamaría

NºCEIm 24098 Evaluado/Aprobado por el Comité el 30/04/2024

• **Título: Cirugía bariátrica en pacientes con gastritis autoinmune y metaplasia intestinal difusa asociada.**

Investigador Principal: Johnn Henry Herrera Kok, Servicio Cirugía General y Aparato Digestivo del CAULE.

Colaboradores: Jesús Manuel Silva Fernández, Antonio Álvarez Martínez y María Victoria Diago Santamaría.

Nº CEIm 24099- Evaluado/Aprobado por el Comité el 30/04/2024

• **Título: Introducción de la ileostomía percutánea en el tratamiento del cáncer de recto. Un avance tecnológico.**

Investigador Principal: Jesús Zañfano Palacios, Servicio de Cirugía del CAULE.

Colaboradores: Laura Álvarez Morán, Tomás Elosua González, Nuria Iglesias Rodríguez, Haydee Calvo García, Silvia Martínez Ferreras y Ana Mª Llamazares Llamazares.

Nº CEIm: 24166.- Evaluado/Aprobado por el Comité el 28/05/2024

PUBLICACIONES

PUBLICACIONES EN REVISTAS CIENTÍFICAS

Factor de impacto total: 48.6

Arredondo J, Almeida A, Castañón C, Sánchez C, Villafañe A, Tejedor P, Simó V, Baixauli J, Rodríguez J, Pastor C. **The ELECLA trial: A multicentre randomised control trial on outcomes of neoadjuvant treatment on locally advanced colon cancer.** Colorectal Dis. 2024 Apr;26(4):745-753. doi: 10.1111/codi.16908. Epub 2024 Feb 16. PMID: 38362850.

Factor de impacto JCR® (2023): 2.9

Cuartil JCR® (2023): Q2

Brandl A, Lundon D, Lorenzon L, Schrage Y, Caballero C, Holmberg CJ, Santrac N, Smith H, Vasileva-Slaveva M, Montagna G, Bonci EA, Sgarbura O, Sayyed R, Ben-Yaacov A, Herrera Kok JH, Suppan I, Kaul P, Sochorova D, Vassos N, Carrico M, Mohan H, Ceelen W, Arends J, Sandrucci S. **Current practice in assessment and management of malnutrition in surgical oncology practice -An ESSO-EYSAC snapshot analysis.** Eur J Surg Oncol. 2024 May;50(5):106953. doi: 10.1016/j.ejso.2023.06.005. Epub 2023 Jun 26. PMID: 37429796.

Factor de impacto JCR® (2023): ND

Cuartil JCR® (2023): ND

F.I. / CUARTIL (SJR): 1.16 / Q1

Caballero C, Lundon DJ, Vasileva-Slaveva M, Montagna G, Bonci EA, Brandl A, Smith H, Kok JHH, Holmberg CJ, Sayyed R, Santrac N, Suppan I, Kaul P, Vassos N, Lorenzon L, Murphy M, Ceelen W, de Azambuja E, McIntosh SA, Rubio IT. **A multidisciplinary team and patient perspective on omission of surgery after neoadjuvant systemic therapy for early breast cancer: A European Society of Surgical Oncology (ESSO) Research Academy survey.** Eur J Surg Oncol. 2024 Oct;50(10):108585. doi: 10.1016/j.ejso.2024.108585. Epub 2024 Aug 14. PMID: 39146663.

Factor de impacto JCR® (2023): ND

Cuartil JCR® (2023): ND

F.I. / CUARTIL (SJR): 1.16 / Q1

García-Granero A, Martín-Martín GP, Dujovne-Lindenbaum P, Alvarez Laso CJ, Cerdán-Santacruz C, Flor-Lorente B, Biondo S; miembros de la Junta de la Sección Coloproctología de la AEC y

colaboradores en la confección del presente estudio. **Standardization of the definition of the types of oncological colectomy. Delphi method for consensus of experts of the Spanish Association of Surgeons.** Cir Esp (Engl Ed). 2024 Sep;102(9):484-494. doi: 10.1016/j.cireng.2024.05.012. Epub 2024 Jun 6. PMID: 38851318.

Factor de impacto JCR® (2023): 1.3

Cuartil JCR® (2023): Q3

Herrera Kok JH, Marano L, van den Berg JW, Shetty P, Vashist Y, Lorenzon L, Rau B, van Hillegersberg R, de Manzoni G, Spallanzani A, Seo WJ, Nagata H, Eveno C, Mönig S, van der Sluis K, Solaini L, Wijnhoven BP, Puccetti F, Chevallay M, Lee E, D'Ugo D. **Current trends in the management of Gastro-esophageal cancers: Updates to the ESSO core curriculum (ESSO-ETC-UGI-WG initiative).** Eur J Surg Oncol. 2024 Jul;50(7):108387. doi: 10.1016/j.ejso.2024.108387. Epub 2024 May 10. PMID: 38796969.

Factor de impacto JCR® (2023): ND

Cuartil JCR® (2023): ND

F.I. / CUARTIL (SJR): 1.16 / Q1

Marcos-Delgado A, Martín-Sánchez V, Molina-Barceló A, Alonso-Molero J, Pérez-Gómez B, Pollán M, Aragonés N, Ederra-Sanza M, Fernández-Tardón G, Binefa G, Moreno V, Barrios-Rodríguez R, Amiano P, Huerta JM, Teso EP, Alguacil J, Castaño-Vinyals G, Kogevinas M, Molina de la Torre AJ. **Health-Related Quality of Life in Long-Term Colorectal Cancer Survivors.** Healthcare (Basel). 2024 Sep 25;12(19):1917. doi: 10.3390/healthcare12191917. PMID: 39408097; PMCID: PMC11475455.

Factor de impacto JCR® (2023): 2.4

Cuartil JCR® (2023): Q2

Monteagudo M, Calsina B, Salazar-Hidalgo ME, Martínez-Montes ÁM, Piñeiro-Yáñez E, Caleiras E, Martín MC, Rodríguez-Perales S, Letón R, Gil E, Buffet A, Burnichon N, Fernández-Sanromán Á, Díaz-Talavera A, Mellid S, Arroba E, Reglero C, Martínez-Puente N, Roncador G, Del Olmo MI, Corrales PJP, Oliveira CL, Álvarez-Escolá C, Gutiérrez MC, López-Fernández A, García NP, Regajo RM, Díaz LR, Laorden NR, Guadarrama OS, Bechmann N, Beuschlein F, Canu L, Eisenhofer G, Fassnacht M, Nölting S, Quinkler M, Rapizzi E, Remde H, Timmers HJ, Favier J, Gimenez-Roqueplo AP, Rodríguez-Antona C, Currás-Freixes M, Al-Shahrour F, Cascón A, Leandro-García LJ, Montero-Conde C, Robledo M. **MAML3-fusions modulate vascular and immune tumour microenvironment and confer high metastatic risk in pheochromocytoma and paraganglioma.** Best Pract Res Clin Endocrinol Metab. 2024 Dec;38(6):101931. doi: 10.1016/j.beem.2024.101931. Epub 2024 Aug 29. PMID: 39218714.

Factor de impacto JCR® (2023): 6.1

Cuartil JCR® (2023): Q1

Ponce de Leon-Ballesteros G, Pouwels S, Romero-Velez G, Aminian A, Angrisani L, Bhandari M, Brown W, Copaescu C, De Luca M, Fobi M, Ghanem OM, Hasenberg T, Herrera MF, Herrera-Kok JH, Himpens J, Kow L, Kroh M, Kurian M, Musella M, Narwaria M, Noel P, Pantoja JP, Ponce J, Prager G, Ramos A, Ribeiro R, Ruiz-Ucar E, Salminen P, Shikora S, Small P, Stier C, Taha S, Taskin EH, Torres A, Vaz C, Vilallonga R, Verboonen S, Zerrweck C, Zundel N, Parmar C. **Metabolic and Bariatric Surgery in Patients with Obesity Class V (BMI > 60 kg/m²: a Modified Delphi Study.** Obes Surg. 2024 Mar;34(3):790-813. doi:10.1007/s11695-023-06990-9. Epub 2024 Jan 19. PMID: 38238640.

Factor de impacto JCR® (2023): 2.9

Cuartil JCR® (2023): Q1



Serradilla-Martín M, Villodre C, Falgueras-Verdaguer L, Zambudio-Carroll N, Castell-Gómez JT, Blas-Laina JL, Borrego-Estella V, Domingo-Del-Pozo C, García-Plaza G, González-Rodríguez FJ, Montalvá-Orón EM, Moya-Herraiz Á, Paterna-López S, Suárez-Muñoz MA, Alkorta-Zuloaga M, Blanco-Fernández G, Dabán-Collado E, Gómez-Bravo MA, Miota-de-Llamas JI, Rotellar F, Sánchez-Pérez B, Sánchez-Cabús S, Pacheco-Sánchez D, Rodríguez-Sanjuan JC, Varona-Bosque MA, Carrión-Álvarez L, de la Serna-Esteban S, Dopazo C, Martín-Pérez E, Martínez-Cecilia D, Castro-Santiago MJ, Dorcaratto D, Gutiérrez-Díaz ML, Asencio-Pascual JM, Burdío-Pinilla F, Carracedo-Iglesias R, Escartín-Arias A, Ielpo B, Rodríguez-Laiz G, Valdivieso-López A, De-Vicente-López E, Alonso-Orduña V, Ramia JM. **Feasibility and Short-Term Outcomes in Liver-First Approach: A Spanish Snapshot Study (the RENACI Project)**. Cancers (Basel). 2024 Apr 26;16(9):1676. doi: 10.3390/cancers16091676. PMID: 38730631; PMCID: PMC11082946.

Factor de impacto JCR® (2023): 4.5

Cuartil JCR® (2023): Q1

Tejedor P, Arredondo J, Simó V, Zorrilla J, Baixauli J, Jiménez LM, Pastor C. **Correction to: The role of transanal compared to laparoscopic total mesorectal excision (taTME vs. lapTME) for the treatment of mid-low rectal cancer in obese patients: outcomes of a multicentre propensity-matched analysis**. Updates Surg. 2024 Jan;76(1):329. doi: 10.1007/s13304-023-01705-2. Erratum for: Updates Surg. 2023 Dec;75(8):2191-2200. doi: 10.1007/s13304-023-01676-4. PMID: 37993661.

Factor de impacto JCR® (2023): 2.4

Cuartil JCR® (2023): Q1

Gómez-Shevyakova O, Herrera-Kok JH, Silva JM, Cañón M, Sanz OA, Gotor T, Sutil N, Diago MV. **Manejo de la colecistitis aguda en el ámbito sanitario de Castilla y León**. Rev Acircal. 2024; 10 (1):50-69.

Factor de impacto JCR® (2023): ND

Cuartil JCR® (2023): ND

F.I. / CUARTIL (SJR): ND

L Galán Raposo, T Gotor Santos, V Sánchez-Brunete Medina, N Sutil Reguera, O Gómez Shevyakova, M Gisbert Aparicio, A de Diego Domínguez, A Fernández Fernández-Rebollos, I Medrano Montero, J H Herrera Kok, M V Diago Santamaría. **Tratamiento de los sarcomas de pared abdominal**. British Journal of Surgery, Volume 111, Issue Supplement_5, May 2024, znae122.306, <https://doi.org/10.1093/bjs/znae122.306>.

Factor de impacto JCR® (2023): 8.7

Cuartil JCR® (2023): Q1

T Gotor Santos, L Galán Raposo, V Sánchez-Brunete Medina, N Sutil Reguera, O Gómez Shevyakova, M Gisbert Aparicio, A de Diego Domínguez, A Fernández Fernández-Rebollos, I Medrano Montero, J H Herrera Kok, M V Diago Santamaría. **Reconstrucción de la pared abdominal tras resección de neurofibrosarcoma**. British Journal of Surgery, Volume 111, Issue Supplement_5, May 2024, znae122.321, <https://doi.org/10.1093/bjs/znae122.321>.

Factor de impacto JCR® (2023): 8.7

Cuartil JCR® (2023): Q1

ESCP EAGLE Safe Anastomosis Collaborative and NIHR Global Health Research Unit in Surgery. **Evaluation of a quality improvement intervention to reduce anastomotic leak following right colectomy (EAGLE): pragmatic, batched stepped-wedge, cluster-randomized trial in 64 countries**. Br J Surg. 2024 Jan 3;111(1):znad370. doi: 10.1093/bjs/znad370. Erratum in: Br J Surg. 2024 Aug 2;111(8):znae032. doi: 10.1093/bjs/znae032. PMID: 38029386; PMCID: PMC10771257.

Factor de impacto JCR® (2023): 8.7

Cuartil JCR® (2023): Q1

COMUNICACIONES A CONGRESOS CONGRESOS NACIONALES

- 19 (consultar detalles en el apartado "Otra información relacionada")

OTRA INFORMACIÓN RELACIONADA

[\(Seguir el enlace o el QR\)](#)



CIRUGÍA ORTOPÉDICA Y TRAUMATOLOGÍA

ESTUDIOS CLÍNICOS

ENSAYOS CLÍNICOS

. Título: Análisis prospectivo del injerto óseo i-Factor™ en la tasa de fusión y calidad de vida de los pacientes con deformidad del adulto.

EudraCT: 2021-003080-98.

Investigador Principal: Manuel Fernández González, L.E. del Servicio de Traumatología y Cirugía Ortopédica del CAULE.

Colaboradores: Marta Esteban Blanco, Julio Villar Pérez, Jesús Betegón Nicolás, José Hernández Encinas, Ana Lozano Muñoz, Leticia Gallego Díez.

Promotor: Manuel Fernández González

Nº CEIm: 20152. Evaluado / Aprobado por el Comité 29/06/2021.



EST. OBSERVACIONALES/INV. CLIN. CON PRODUCTO SANITARIO

. Título: Evaluación de la calidad de vida y evolución de los parámetros radiológicos en pacientes sometidos a cirugía de columna: Un registro multicéntrico de datos prospectivo.

Código de Protocolo: DLI-RAQ-2016-01.

Investigador Principal: Manuel Fernández González, L.E. del Servicio de Cirugía Ortopédica y Traumatología del CAULE.

Colaboradores: Julio Villar Pérez, Jesús Betegón Nicolás, José Hernández Encinas, Ana Lozano Muñoz, Marta Esteban Blanco.

Promotor: Domingo Lombao Iglesias.

CEIm de Referencia: CEIC Hospital Universitario Gregorio Marañón.

Nº CEIm: 1706. Evaluado / Aprobado por el Comité el 31/01/2017.

. Título: Estudio sobre el diagnóstico de infección peroperatorio de prótesis dolorosas e infección persistente en 2º tiempo de revisión.

Investigador Principal: Carlos Lozano Álvarez, Servicio Cirugía Ortopédica y Traumatología del CAULE.

Colaboradores: Marta Esteban Blanco, Javier Suárez Pérez, Eva Vico Martínez, Noanca Alonso Fernández, Francisco Izquierdo García, María Cea Pájaro, Paula Dios Díez, Alfonso Sánchez Robles, Francisco Arias Martín, Leticia Gallego Díez, M^a Asunción Domínguez Domínguez, M^a Paz Rebollo García y Raul Marcos Mesa.

CEIm de referencia: SOMOS CEIm DE REFERENCIA

Nº CEIm: 24302.- Evaluado/Aprobado por el Comité el 26/11/2024

PROYECTOS DE INVESTIGACIÓN / ESTUDIOS ACADÉMICOS

. Título: ESTUDIO PIPPAS. Estudio epidemiológico, de morbi-mortalidad, de análisis terapéutico y clínico funcional, a uno, dos y cinco años de evolución, del tratamiento de fracturas periprotésicas y peri-implante: Estudio prospectivo longitudinal observacional multicéntrico.

Código de Protocolo: PIPPAS.

Investigador Principal: Lidia de la Cruz Gutiérrez, L.E. del Servicio Cirugía Ortopédica y Traumatología del CAULE.

Colaboradores: Francisco Arias Martín, María Martín Gaitero.

Nº CEIm: 22115. Evaluado / Aprobado por el Comité el 25/10/2022.

. Título: Epidemiología de las infecciones periprotésicas de rodilla en el CAULE.

Investigador Principal: Marcos González Alonso, L.E. del Servicio de Cirugía Ortopédica y Traumatología del CAULE.

Colaboradores: Laura Linares Álvarez, Jaime Sánchez Lázaro, Guerra González.

Promotor: Jaime Antonio Sánchez Lázaro.

Nº CEIm: 23126. Evaluado / Aprobado por el Comité el 28/11/2023.

. Título. -. Estudio clínico y radiológico en pacientes intervenidos de cirugía de hallux valgus y corrección de pie plano.

Investigador Principal: Jaime Antonio Sánchez Lázaro, L.E. del Servicio de Cirugía Ortopédica y Traumatología del CAULE.

Colaboradores: Óscar Fernández Hernández, Francisco Madera González, Ana Trapote Cubillas, Ana Núñez García y Javier Suárez Pérez.

Nº CEIm: 23203. Evaluado / Aprobado por el Comité el 30/01/2024.

. Título: Análisis de la ecografía de cadera en lactantes como método de detección de la displasia del desarrollo en cadera en el Hospital de León.

Investigador Principal: Alba Hernández Ruiz, MIR Servicio Cirugía Ortopédica y Traumatología del CAULE. Tutor: Gracia Merino Peláez.

Colaboradores: Jaime A. Sánchez Lázaro y Angela Bezos Cuaresma-

Nº CEIm: 24007.-Evaluado/Aprobado por el Comité el 30/01/2024

PUBLICACIONES

PUBLICACIONES EN REVISTAS CIENTÍFICAS

Factor de impacto total: 10.0



González-Alonso M, Trapote-Cubillas AR, Madera-González FJ, Fernández-Hernández Ó, Sánchez-Lázaro JA. **Fixed-bearing versus mobile-bearing total ankle replacement survivorship. A meta-analysis.** Foot Ankle Surg. 2024 Jun;30(4):275-284. doi: 10.1016/j.fas.2024.02.001. Epub 2024 Feb 10. PMID: 38388212.

Factor de impacto JCR® (2023): 1.9

Cuartil JCR® (2023): Q2

Izquierdo FM, Casas P, de Álava E, Romagosa MC, Silva T, Ramos LR. **Epithelioid haemangioma after bone surgery: an event not previously described.** Pathology. 2024 Aug;56(5):750-753. doi: 10.1016/j.pathol.2024.01.008. Epub 2024 Mar 26. PMID: 38609781.

Factor de impacto JCR® (2023): 3.6

Cuartil JCR® (2023): Q1

Merino-Rueda LR, Casas-Ramos P, Honrado-Franco E, Izquierdo-García FM, Ramos-Pascua LR. **Comparative study of deep lipomas and atypical lipomatous tumours: Malignancy risk factors.** Rev Esp Cir Ortop Traumatol. 2024 Jul-Aug;68(4):383-389. English, Spanish. doi: 10.1016/j.recot.2024.01.001. Epub 2024 Jan 8. PMID: 38199434.

Factor de impacto JCR® (2023): ND

Cuartil JCR® (2023): ND

F.I. / CUARTIL (SJR): 0.23 / Q3

Ramos Pascua LR, Casas Ramos P, De la Cruz Gutiérrez L, Negri ME, Vilar González E, Córdova Peralta JC, Mora Fernández MI, Vilá Y Rico JE. **External Hemipelvectomy in Soft Tissue Sarcomas: Are They Still Needed?** Cancers (Basel). 2024 Nov 14;16(22):3828. doi: 10.3390/cancers16223828. PMID: 39594784; PMCID: PMC11593110.
Factor de impacto JCR® (2023): 4.5
Cuartil JCR® (2023): Q1

PREMIOS Y DISTINCIONES

• 5º premios de investigación a los residentes del CAULE:

- **1º premio: Marcos González Alonso** (Traumatología). Trabajo: "*Fixed-Bearing Versus Mobile-Bearing Total Ankle Replacement Survivorship. A Meta-Analysis*".
- **2º accésit: Luis Antonio Ruiz Villanueva** (Traumatología). Trabajo: "Placa volar bloqueada en fracturas de radio distal: técnica Mipo versus técnica convencional".

REVISORES / EDITORES DE REVISTAS CIENTÍFICAS

- Revisor de la Revista Española de Cirugía Ortopédica y Traumatología (desde junio 2021). Óscar Fernández
- Revisor de la Revista Española de Medicina y Cirugía de Pie y Tobillo (desde junio 2021). Óscar Fernández

OTRA INFORMACIÓN RELACIONADA

[\(Seguir el enlace o el QR\)](#)



CIRUGÍA PEDIÁTRICA

LÍNEAS DE INVESTIGACIÓN

- **Validación prospectiva multicéntrica del índice BIDIAP, un índice multivariable para el diagnóstico de apendicitis aguda pediátrica (proyecto BIDIAP 2).**

Investigador principal: Javier Arredondo Montero

Servicios colaboradores: Pediatría, Análisis Clínicos, Radiología, Inmunología



- **Caracterización clínica, histomorfológica e inmunohistoquímica de la fimosis pediátrica: estudio observacional prospectivo.**

Investigador principal: Javier Arredondo Montero **Servicios**

colaboradores: Anatomía Patológica

- **Comparación entre distintos medios de fijación histopatológica en campañas humanitarias internacionales de Cirugía: estudio piloto prospectivo**

Investigador principal: Javier Arredondo Montero

Servicios colaboradores: Anatomía Patológica

ESTUDIOS CLÍNICOS

PROYECTOS DE INVESTIGACIÓN / ESTUDIOS ACADÉMICOS

- **Título: Comparación entre distintos medios de fijación histopatológica en campañas humanitarias internacionales de Cirugía: estudio piloto prospectivo.**

Investigador Principal: Javier Arredondo Montero, Servicio Cirugía Pediátrica del CAULE

Colaboradores: Mónica Bronte Anaut (Servicio Anatomía Patológica, Hospital General Río Carrión, Palencia)

Nº CEIm 24026 Evaluado/Aprobado por el Comité el 26/03/2024

- **Título: Validación prospectiva multicéntrica del índice BIDIAP, un índice multivariable para el diagnóstico de apendicitis aguda pediátrica (proyecto BIDIAP 2).**

Investigador Principal: Javier Arredondo Montero, Servicio Cirugía Pediátrica del CAULE

Colaboradores: Rafael Atuán (Hospital Universitario Miguel Servet, Zaragoza) y Carlos Delgado-Miguel (Hospital Fundación Jiménez Díaz, Madrid)

CEIm de referencia: CEIm Complejo Hospitalario de Navarra

Nº CEIm: 24035 Evaluado/Aprobado por el Comité el 27/02/2024

- **Título: Enfisema retrofaríngeo espontáneo asociado a neumomediastino en el contexto de neumonitis vírica en paciente pediátrico**

Investigador Principal Javier Arredondo Montero, Servicio Cirugía Pediátrica del CAULE.

Colaboradores: María Rodríguez Ruíz

Nº CEIm 24051 Evaluado/Aprobado por el Comité el 26/03/2024

- **Título: Gonadectomía bilateral mediante laparoscopia monopuerto en paciente afecta de síndrome de Morris.**

Investigador Principal: Javier Arredondo Montero, Servicio Cirugía Pediátrica del CAULE.

Colaboradores: María Rodríguez Ruíz

Nº CEIm 24052 Evaluado/Aprobado por el Comité el 26/03/2024

• **Título: Inlet Patch como causa de disfagia subaguda en paciente pediátrica**

Investigador Principal: Javier Arredondo Montero, Servicio Cirugía Pediátrica del CAULE

Colaboradores: María Rodríguez Ruíz

Nº CEIm 24053 Evaluado/Aprobado por el Comité el 26/03/2024

• **Título: Resección intestinal segmentaria por divertículo de Meckel complicado en lactante: abordaje mediante cirugía laparoscópica monopuerto**

Investigador Principal: Javier Arredondo Montero, Servicio Cirugía Pediátrica del CAULE

Colaboradores: María Rodríguez Ruíz

Nº CEIm 24054 Evaluado/Aprobado por el Comité el 26/03/2024

• **Título: Nevus de Spitz acral en paciente pediátrico**

Investigador Principal: Javier Arredondo Montero, Servicio Cirugía Pediátrica del CAULE

Colaboradores: María Rodríguez Ruíz

Nº CEIm 24055 Evaluado/Aprobado por el Comité el 26/03/2024

• **Título: - Sarcoma de Ewing primario en labio vaginal mayor: presentación de caso clínico.**

Investigador Principal: Javier Arredondo Montero, Servicio Cirugía Pediátrica del CAULE

Colaboradores: María Rodríguez Ruíz

Nº CEIm 24056 Evaluado/Aprobado por el Comité el 26/03/2024

• **Título: Biopsia dirigida de adenopatía cervical mediante marcaje con radiotrazador isotópico: reporte de un caso clínico.**

Investigador Principal: Javier Arredondo Montero, Servicio Cirugía Pediátrica del CAULE.

Colaboradores: María Rodríguez Ruíz

Nº CEIm 24057 Evaluado/Aprobado por el Comité el 26/03/2024

• **Título: Peritonitis apendicular secundaria a parasitosis intestinal por Blastocystis Hominis.**

Investigador Principal: Javier Arredondo Montero, Servicio Cirugía Pediátrica del CAULE

Colaboradores: María Rodríguez Ruíz

Nº CEIm: 24058 Evaluado/Aprobado por el Comité el 26/03/2024

• **Título: Trombosis de vasos epigástricos y hernia de Spiegel secundarios a traumatismo abdominal cerrado en paciente pediátrico**

Investigador Principal: Javier Arredondo Montero, Servicio Cirugía Pediátrica del CAULE

Colaboradores: María Rodríguez Ruíz

Nº CEIm 24059 Evaluado/Aprobado por el Comité el 26/03/2024

• **Título: Hallazgo incidental de remanente vascular vitelino en abdomen agudo pediátrico secundario a apendicitis aguda**

Investigador Principal: Javier Arredondo Montero, Servicio Cirugía Pediátrica del CAULE

Colaboradores: María Rodríguez Ruíz

Nº CEIm 24060 Evaluado/Aprobado por el Comité el 26/03/2024

• **Título: Hamartoma paravesical en lactante**

Investigador Principal: Javier Arredondo Montero, Servicio Cirugía Pediátrica del CAULE.

Colaboradores: María Rodríguez Ruíz

Nº CEIm 24061 Evaluado/Aprobado por el Comité el 26/03/2024

• **Título: Neoplasia sólida pseudopapilar de páncreas como hallazgo incidental tras traumatismo abdominal.**

Investigador Principal: Javier Arredondo Montero, Servicio Cirugía Pediátrica del CAULE

Colaboradores: María Rodríguez Ruíz

Nº CEIm24062.- Evaluado/Aprobado por el Comité el 26/03/2024

• **Título: Fallo renal agudo secundario a obstrucción ureteral bilateral litiásica**

Investigador Principal: Javier Arredondo Montero, Servicio Cirugía Pediátrica del CAULE.

Colaboradores: María Rodríguez Ruíz

Nº CEIm 24063 Evaluado/Aprobado por el Comité el 26/03/2024

• **Título: Migración de doble J a pelvis renal en paciente intervenida de estenosis pieloureteral: aspectos técnicos concernientes a la retirada**

Investigador Principal: Javier Arredondo Montero, Servicio Cirugía Pediátrica del CAULE

Colaboradores: María Rodríguez Ruíz

Nº CEIm 24072 Evaluado/Aprobado por el Comité el 26/03/2024

• **Título: Resolución de estenosis pieloureteral congénita mediante abordaje monopuerto.**

Investigador Principal: Javier Arredondo Montero, Servicio Cirugía Pediátrica del CAULE.

Colaboradores: María Rodríguez Ruíz

Nº CEIm 24120 Evaluado/Aprobado por el Comité el 28/05/2024

• **Título: Estenosis hipertrófica del píloro abortada espontáneamente**

Investigador Principal: Javier Arredondo Montero, Servicio Cirugía Pediátrica del CAULE

Colaboradores: María Rodríguez Ruíz

Nº CEIm 24121.- Evaluado/Aprobado por el Comité el 28/05/2024

• **Título: Tiroiditis aguda supurativa secundaria a fístula del seno piriforme**

Investigador Principal: Javier Arredondo Montero, Servicio Cirugía Pediátrica del CAULE

Colaboradores: María Rodríguez Ruíz

Nº CEIm 24122 Evaluado/Aprobado por el Comité el 28/05/2024

• **Título: Úlcera apendicular por decúbito de apendicolito**

Investigador Principal: Javier Arredondo Montero, Servicio Cirugía Pediátrica del CAULE

Colaboradores: María Rodríguez Ruíz

Nº CEIm 24123. Evaluado/Aprobado por el Comité el 28/05/2024

• **Título: Hiperplasia linfoide post-vacunal en lesión nodular de partes blandas en paciente pediátrica.**

Investigador Principal: Javier Arredondo Montero, Servicio Cirugía Pediátrica del CAULE

Colaboradores: María Rodríguez Ruíz

Nº CEIm 24124. Evaluado/Aprobado por el Comité el 28/05/2024

• **Título: - Vesícula biliar escleroatrófica pediátrica**

Investigador Principal: Javier Arredondo Montero, Servicio Cirugía Pediátrica del CAULE.

Colaboradores: María Rodríguez Ruíz

Nº CEIm 24125 Evaluado/Aprobado por el Comité el 28/05/2024

• **Título: Quiste prepuccial congénito.**

Investigador Principal: Javier Arredondo Montero, Servicio Cirugía Pediátrica del CAULE.

Colaboradores: María Rodríguez Ruíz

Nº CEIm 24126 Evaluado/Aprobado por el Comité el **28/05/2024**

• **Título: Vólvulo de intestino medio en paciente pediátrica apendicectomizada**

Investigador Principal: Javier Arredondo Montero, Servicio Cirugía Pediátrica del CAULE

Colaboradores: María Rodríguez Ruíz

Nº CEIm 24127 Evaluado/Aprobado por el Comité el 28/05/2024

- **Título: .- Actinomicosis abdominal pediátrica en contexto de peritonitis apendicular**
Investigador Principal: Javier Arredondo Montero, Servicio Cirugía Pediátrica del CAULE
Colaboradores: María Rodríguez Ruiz
Nº CEIm 24128.- Evaluado/Aprobado por el Comité el 28/05/2024
- **Título: Colocación de reservorio venoso central totalmente implantable en vena cefálica.**
Investigador Principal: : Javier Arredondo Montero, Servicio Cirugía Pediátrica del CAULE.
Colaboradores: María Rodríguez Ruiz
Nº CEIm 24129.- Evaluado/Aprobado por el Comité el 28/05/2024
- **Título: Sindactilia tipo 1a (síndrome de Weindenreich**
Investigador Principal: Javier Arredondo Montero, Servicio Cirugía Pediátrica del CAULE
Colaboradores: María Rodríguez Ruiz
Nº CEIm 24130 Evaluado/Aprobado por el Comité el 28/05/2024
- **Título: Fístula del seno piriforme con imagen de tránsito esofagogastroduodenal ilustrativa.**
Investigador Principal: Javier Arredondo Montero, Servicio Cirugía Pediátrica del CAULE.
Colaboradores: María Rodríguez Ruiz
Nº CEIm 24131.-Evaluado/Aprobado por el Comité el 28/05/2024
- **Título: Prolapso vaginal neonatal.**
Investigador Principal: Javier Arredondo Montero, Servicio Cirugía Pediátrica del CAULE
Colaboradores: María Rodríguez Ruiz
Nº CEIm 24132 Evaluado/Aprobado por el Comité el 28/05/2024
- **Título: Detección de ADN circulante tumoral en leche materna para el diagnóstico precoz de cáncer de mama asociado a embarazo: proyecto MMATERNA**
Investigador Principal: Ana López González, Servicio Oncología del CAULE.
Colaboradores: Mariana López, Susana Abella, Laura López, Pilar de la Torre, Ana Vivancos, Sílvia Rodríguez.
Nº CEIm 24133.- Evaluado/Aprobado por el Comité el 28/05/2024
- **Título: Abordaje del varicocele pediátrico mediante técnica de Palomo monopuerto con preservación linfática**
Investigador Principal: Javier Arredondo Montero, Servicio Cirugía Pediátrica del CAULE
Colaboradores: María Rodríguez Ruiz
Nº CEIm 24134 Evaluado/Aprobado por el Comité el 28/05/2024
- **Título: Tag himeneal neonatal**
Investigador Principal: Javier Arredondo Montero, Servicio Cirugía Pediátrica del CAULE
Colaboradores: María Rodríguez Ruiz
Nº CEIm 24135 Evaluado/Aprobado por el Comité el 28/05/2024
- **Título: Quiste dermoide en frenillo prepucial**
Investigador Principal: Javier Arredondo Montero, Servicio Cirugía Pediátrica del CAULE.
Colaboradores: María Rodríguez Ruiz
Nº CEIm 24136 Evaluado/Aprobado por el Comité el 28/05/2024
- **Título: Hematometrocolpos masivo secundario a himen imperforado**
Investigador Principal: Javier Arredondo Montero, Servicio Cirugía Pediátrica del CAULE
Colaboradores: María Rodríguez Ruiz
Nº CEIm 24139 Evaluado/Aprobado por el Comité el 28/05/2024

• **Título: Identificación de cuerpo extraño retenido en cámara gástrica mediante TC de extensión limitada en paciente pediátrico**

Investigador Principal: Javier Arredondo Montero, Servicio Cirugía Pediátrica

Colaboradores: María Rodríguez Ruiz

Nº CEIm: 24185 Evaluado/Aprobado por el Comité el 25/06/2024

• **Título: Granuloma piógeno intranasal.**

Investigador Principal: Javier Arredondo Montero, Servicio Cirugía Pediátrica del CAULE.

Colaboradores: María Martínez Pérez y María Rodríguez Ruiz.

Nº CEIm: 24200.- Evaluado/Aprobado por el Comité el 25/06/2024

• **Título: Neurofibroma plexiforme solitario en paciente pediátrica.**

Investigador Principal: Javier Arredondo Montero, Servicio Cirugía Pediátrica del CAULE.

Colaboradores: María Rodríguez Ruiz.

Nº CEIm: 24207.- Evaluado/Aprobado por el Comité el 30/07/2024

• **Título: Displasia quística de la rete testis con agenesia renal ipsilateral.**

Investigador Principal: Javier Arredondo Montero, Servicio Cirugía Pediátrica del CAULE.

Colaboradores: María Rodríguez Ruiz.

Nº CEIm: 24225.- Evaluado/Aprobado por el Comité el 30/07/2024

• **Título: Hemangioma hemosiderótico en diana.**

Investigador Principal: Javier Arredondo Montero, Servicio Cirugía Pediátrica del CAULE.

Colaboradores: María Rodríguez Ruiz.

Nº CEIm: 24226.- Evaluado/Aprobado por el Comité el 30/07/2024

• **Título: Serie de casos de Inlet Patch: correlación clínica, endoscópica e histopatológica.**

Investigador Principal: Javier Arredondo Montero, Servicio Cirugía Pediátrica del CAULE.

Colaboradores: María Rodríguez Ruiz.

Nº CEIm: 24227.- Evaluado/Aprobado por el Comité el 30/07/2024

• **Título: Serie de casos de quistes congénitos penianos: correlación clínica e histopatológica.**

Investigador Principal: Javier Arredondo Montero, Servicio Cirugía Pediátrica del CAULE.

Colaboradores: María Rodríguez Ruiz.

Nº CEIm: 24228.- Evaluado/Aprobado por el Comité el 30/07/2024

• **Título: Carcinoma en quiste del conducto tirogloso en paciente pediátrica.**

Investigador Principal: Javier Arredondo Montero, Servicio Cirugía Pediátrica del CAULE.

Colaboradores: María Rodríguez Ruiz.

Nº CEIm: 24229.- Evaluado/Aprobado por el Comité el 30/07/2024

• **Título: Granuloma de colesterol congénito en pezón de paciente pediátrico.**

Investigador Principal: Javier Arredondo Montero, Servicio Cirugía Pediátrica del CAULE.

Colaboradores: María Rodríguez Ruiz.

Nº CEIm: 24230.- Evaluado/Aprobado por el Comité el 30/07/2024

• **Título: Cistoadenoma mucinoso borderline en paciente pediátrica.**

Investigador Principal: Javier Arredondo Montero, Servicio Cirugía Pediátrica del CAULE.

Colaboradores: María Rodríguez Ruiz.

Nº CEIm: 24231.- Evaluado/Aprobado por el Comité el 30/07/2024

. Título: Decúbito nasolabial grave en prematuro extremo con ventilación mecánica no invasiva prolongada: consideraciones diagnóstico-terapéuticas.

Investigador Principal: Javier Arredondo Montero, Servicio Cirugía Pediátrica del CAULE.

Colaboradores: María Rodríguez Ruiz.

Nº CEIm: 24232.- Evaluado/Aprobado por el Comité el 30/07/2024

. Título: Taponamiento cardiaco secundario a hemangioendotelioma kaposiforme.

Investigador Principal: Javier Arredondo Montero, Servicio Cirugía Pediátrica del CAULE.

Colaboradores: María Rodríguez Ruiz.

Nº CEIm: 24233.- Evaluado/Aprobado por el Comité el 30/07/2024

. Título: Cistoadenoma seroso gigante de ovario en paciente pediátrica.

Investigador Principal: Javier Arredondo Montero, Servicio Cirugía Pediátrica del CAULE.

Colaboradores: María Rodríguez Ruiz.

Nº CEIm: 24234.- Evaluado/Aprobado por el Comité el 30/07/2024

. Título: Pene enterrado iatrógeno secundario a circuncisión ritual.

Investigador Principal: Javier Arredondo Montero, Servicio Cirugía Pediátrica del CAULE.

Colaboradores: María Rodríguez Ruiz.

Nº CEIm: 24235.- Evaluado/Aprobado por el Comité el 30/07/2024

. Título: Tumoración quística en punta lingual.

Investigador Principal: Javier Arredondo Montero, Servicio Cirugía Pediátrica del CAULE.

Colaboradores: María Rodríguez Ruiz.

Nº CEIm: 24236.- Evaluado/Aprobado por el Comité el 30/07/2024

. Título: Neuroma solitario en paciente pediátrico.

Investigador Principal: Javier Arredondo Montero, Servicio Cirugía Pediátrica del CAULE.

Colaboradores: María Rodríguez Ruiz.

Nº CEIm: 24237.- Evaluado/Aprobado por el Comité el 30/07/2024

. Título: Caracterización clínica, histomorfológica e inmunohistoquímica de la fimosis pediátrica: estudio observacional prospectivo

Investigador Principal: Javier Arredondo Montero, Servicio Cirugía Pediátrica del CAULE.

Colaboradores: Sáez Álvarez, Cuesta, González Medina (Servicio de Anatomía Patológica).

Nº CEIm: 24265.- Evaluado/Aprobado por el Comité el 26/11/2024

. Título: Apendicitis aguda complicada en paciente pediátrico con hemofilia A severa: consideraciones diagnósticas y terapéuticas.

Investigador Principal: Javier Arredondo Montero, Servicio de Cirugía Pediátrica del CAULE.

Nº CEIm: 24269.- Evaluado/Aprobado por el Comité el 29/10/2024

. Título: Colitis linfocítica pediátrica.

Investigador Principal: Javier Arredondo Montero, Servicio de Cirugía Pediátrica del CAULE.

Nº CEIm: 24270.- Evaluado/Aprobado por el Comité el 29/10/2024

. Título: Quemadura cutánea por exposición prolongada a amoníaco doméstico.

Investigador Principal: Javier Arredondo Montero, Servicio de Cirugía Pediátrica del CAULE.



Nº CEIm: 24271.- Evaluado/Aprobado por el Comité el 29/10/2024

. Título: **Salpingitis ascendente en paciente prepúber como causa de abdomen agudo.**

Investigador Principal: Javier Arredondo Montero, Servicio de Cirugía Pediátrica del CAULE.

Nº CEIm: 24272.- Evaluado/Aprobado por el Comité el 29/10/2024

. Título: **Polidactilia preaxial tipo pacifier thumb.**

Investigador Principal: Javier Arredondo Montero, Servicio de Cirugía Pediátrica del CAULE.

Nº CEIm: 24273.- Evaluado/Aprobado por el Comité el 29/10/2024

. Título: **Perforación de vena umbilical por catéter en recién nacido: consideraciones diagnóstico-terapéuticas.**

Investigador Principal: Javier Arredondo Montero, Servicio de Cirugía Pediátrica del CAULE.

Nº CEIm: 24274.- Evaluado/Aprobado por el Comité el 29/10/2024

. Investigador Principal: Javier Arredondo Montero, Servicio de Cirugía Pediátrica del CAULE.

Nº CEIm: 24275.- Evaluado/Aprobado por el Comité el 29/10/2024

. Título: **Malformación linfática mesentérica masiva en neonata.**

Investigador Principal: Javier Arredondo Montero, Servicio de Cirugía Pediátrica del CAULE.

Nº CEIm: 24276.- Evaluado/Aprobado por el Comité el 29/10/2024

PUBLICACIONES

PUBLICACIONES EN REVISTAS CIENTÍFICAS

Factor de impacto total: 33.3



Arredondo Montero J, Antona G, Murillo Jaso E, Unzué Rico P, Antuñano Unanua I, Martín-Calvo N. **Prospective evaluation of the emetogenic profile and analgesic efficacy of intravenous ibuprofen and metamizole in the immediate postoperative period of pediatric acute appendicitis.** Cir Pediatr. 2024 Apr 1;37(2):67-74. English, Spanish. doi: 10.54847/cp.2024.02.15. PMID: 38623799.

Factor de impacto JCR® (2023): ND

Cuartil JCR® (2023): ND

F.I. / CUARTIL (SJR): 0.24 / Q4

Arredondo Montero J, Carracedo Vega E, Razquin Lizarraga S, Bronte Anaut M, Hernández-Martín S, de Lima Piña G, Guarch Troyas R. **Pediatric Rectosigmoid Atypical Juvenile Polyps Presenting With Rectal Prolapse and Acute Bleeding: A Case Report and a Comprehensive Literature Review.** Pediatr Dev Pathol. 2024 Jul-Aug;27(4):340-347. doi: 10.1177/10935266241235383. Epub 2024 Mar 11. PMID: 38468551.

Factor de impacto JCR® (2023): 1.3

Cuartil JCR® (2023): Q3

Arredondo Montero J, Guarch Troyas R. **Schwann cell proliferation of the cecal appendix: Intramucosal variant.** Ann Pathol. 2024 Jul;44(4):300-301. doi: 10.1016/j.annpat.2024.03.001. Epub 2024 Mar 21. PMID: 38519385.

Factor de impacto JCR® (2023): 0.5

Cuartil JCR® (2023): Q4

Arredondo Montero J, Ortolá Fortes P, Bardají Pascual C. **Back to Basics: A Clinical Medicine to Safeguard International Cooperation.** Clin Pediatr (Phila). 2024 Aug 20:99228241274915. doi: 10.1177/00099228241274915. Epub ahead of print. PMID: 39164851.

Factor de impacto JCR® (2023): 1

Cuartil JCR® (2023): Q3

Arredondo Montero J, Pérez Riveros BP, Bueso Asfura OE, Martín Calvo N, Pueyo FJ, López de Aguilera Castaño N. **Development and Validation of a Realistic Neonatal Intestinal Jejunoileal Atresia Simulator for the Training of Pediatric Surgeons.** Children (Basel). 2024 Sep 11;11(9):1109. doi: 10.3390/children11091109. PMID: 39334641; PMCID: PMC11430441.

Factor de impacto JCR® (2023): 2.0

Cuartil JCR® (2023): Q2

Arredondo Montero J, Pérez Riveros BP, Bueso Asfura OE, Martín-Calvo N, Pueyo FJ, López de Aguilera Castaño N. **Development and validation of a realistic type III esophageal atresia simulator for the training of pediatric surgeons.** Pediatr Surg Int. 2024 Sep 9;40(1):251. doi: 10.1007/s00383-024-05827-5. PMID: 39251414; PMCID: PMC11385018.

Factor de impacto JCR® (2023): 1.5

Cuartil JCR® (2023): Q2

Arredondo Montero J, Pérez Riveros BP, Bueso Asfura OE. **Diagnostic performance of serum CA-125 for overall and complicated acute appendicitis: a systematic review and meta-analysis.** Updates Surg. 2024 Jun;76(3):793-801. doi: 10.1007/s13304-024-01842-2. Epub 2024 Apr 18. PMID: 38637439.

Factor de impacto JCR® (2023): 2.4

Cuartil JCR® (2023): Q1

Arredondo Montero J, Pérez Riveros BP, Rico Jiménez M, Bueso Asfura OE, Martín-Calvo N. **Pop-off mechanisms as renoprotective mediators in children with posterior urethral valves: A systematic review and meta-analysis.** J Pediatr Urol. 2024 Feb;20(1):57-66. doi: 10.1016/j.jpuro.2023.10.003. Epub 2023 Oct 6. PMID: 37852807.

Factor de impacto JCR® (2023): 2.0

Cuartil JCR® (2023): Q2

Arredondo Montero J, Rico-Jiménez M, Pérez Riveros BP, Fernández Atuan R, Pakkasjärvi N, Krishnan N, Delgado-Miguel C, Anand S. **Role of type I hypersensitivity reaction in the development of overall and uncomplicated acute appendicitis: a systematic review and meta-analysis.** Curr Probl Surg. 2024 Sep;61(9):101551. doi: 10.1016/j.cpsurg.2024.101551. Epub 2024 Jun 29. PMID: 39168537.

Factor de impacto JCR® (2023): 2.3

Cuartil JCR® (2023): Q2

Arredondo Montero J, Ros Briones R, Fernández-Celis A, López-Andrés N, Martín-Calvo N. **Diagnostic Performance of Serum Leucine-Rich Alpha-2-Glycoprotein 1 in Pediatric Acute Appendicitis: A Prospective Validation Study.** Biomedicines. 2024 Aug 11;12(8):1821. doi: 10.3390/biomedicines12081821. PMID: 39200285; PMCID: PMC11352011.

Factor de impacto JCR® (2023): 3.9

Cuartil JCR® (2023): Q2

Arredondo Montero J, Sáez Álvarez S, Bronte Anaut M, López Medrano R, Remacha Esteras MA, Rodríguez Ruiz M, Izquierdo García FM. **Blastocystis hominis -associated Acute Appendicular Peritonitis in a 9-Year-old Boy: A Case Report and a Comprehensive Review of the Literature.** Pediatr Infect Dis J. 2024 Sep 1;43(9):e327-e330. doi: 10.1097/INF.0000000000004396. Epub 2024 May 10. PMID: 38754007.

Factor de impacto JCR® (2023): 2.9

Cuartil JCR® (2023): Q3

Arredondo Montero J. **From the mathematical model to the patient: The scientific and human aspects of artificial intelligence in gastrointestinal surgery.** World J Gastrointest Surg. 2024 Jun 27;16(6):1517-1520. doi: 10.4240/wjgs.v16.i6.1517. PMID: 38983356; PMCID: PMC11230006.

Factor de impacto JCR® (2023): 1.8
Cuartil JCR® (2023): Q3

Arredondo Montero J. **Letter to the Editor: Investigating Post-Surgical Interleukin-6 in Pediatric Appendicitis.** Surg Infect (Larchmt). 2024 May;25(4):350-351. doi: 10.1089/sur.2024.084. Epub 2024 Apr 29. PMID: 38683557.

Factor de impacto JCR® (2023): 1.4
Cuartil JCR® (2023): Q4

Arredondo Montero J. **Surgical technique: placement of a totally implantable venous access port (TIVAP) through a cephalic vein cutdown in pediatric patients.** Transl Pediatr. 2024 Oct 1;13(10):1820-1827. doi: 10.21037/tp-24-305. Epub 2024 Oct 28. PMID: 39524387; PMCID: PMC11543127.

Factor de impacto JCR® (2023): 1.5
Cuartil JCR® (2023): Q2

Bronte Anaut M, Arredondo Montero J. **Sea-blue histiocytosis.** Ann Pathol. 2024 Mar;44(2):150-151. doi: 10.1016/j.annpat.2023.10.001. Epub 2023 Oct 19. PMID: 37865572.

Factor de impacto JCR® (2023): 0.5
Cuartil JCR® (2023): Q4

Delgado-Miguel C, Arredondo-Montero J, Moreno-Alfonso JC, San Basilio M, Peña Pérez R, Carrera N, Aguado P, Fuentes E, Díez R, Hernández-Oliveros F. **The Role of Neutrophil-to-Lymphocyte Ratio as a Predictor of Ovarian Torsion in Children: Results of a Multicentric Study.** Life (Basel). 2024 Jul 18;14(7):889. doi: 10.3390/life14070889. PMID: 39063642; PMCID: PMC11277755.

Factor de impacto JCR® (2023): 3.2
Cuartil JCR® (2023): Q2

Fernández-García A, Sáez Álvarez S, González-Lamuño Sanchis C, Iglesias Blázquez C, Rodríguez Ruiz M, Arredondo Montero J. **Esophageal inlet patch in a 7-year-old girl with subacute dysphagia.** Pediatr Neonatol. 2024 Nov;65(6):603-604. doi: 10.1016/j.pedneo.2024.07.004. Epub 2024 Aug 2. PMID: 39142934.

Factor de impacto JCR® (2023): 2.3
Cuartil JCR® (2023): Q2

Krishnan N, Pakkasjärvi N, Kainth D, Arredondo Montero J, Danielson J, Verma P, Verma A, Yadav DK, Anand S. **Utility of thiol/disulphide homeostasis as a biomarker for acute appendicitis: a systematic review and meta-analysis.** Pediatr Surg Int. 2024 Jun 7;40(1):152. doi: 10.1007/s00383-024-05728-7. PMID: 38847871.

Factor de impacto JCR® (2023): 1.5
Cuartil JCR® (2023): Q2

Arredondo-Montero J, Bronte-Anaut M, Bardají-Pascual C. **Thoracic lipoblastoma in a 6-year-old African male: a case report.** Cir Cir. 2024 Mar 11. doi: 10.24875/CIRU.22000237. Epub ahead of print. PMID: 38467053.

Factor de impacto JCR® (2023): 0.5
Cuartil JCR® (2023): Q4

Arredondo Montero, J., Carracedo Vega, E., Dolores Ayuso, L. et al. **Nevus Sebaceous of Jadassohn's Misdiagnosed as a Vascular Anomaly: a Pediatric Case Report.** Indian J Surg 86, 1305–1309 (2024). <https://doi.org/10.1007/s12262-024-04063-4>

Factor de impacto JCR® (2023): 0.4
Cuartil JCR® (2023): Q4

Arredondo Montero, J., Rodríguez Ruiz, M. **Segmental Bowel Resection in an Infant via Single-Incision Laparoscopic Surgery.** Indian J Surg (2024). <https://doi.org/10.1007/s12262-024-04063-4>

Factor de impacto JCR® (2023): 0.4
Cuartil JCR® (2023): Q4

LIBROS Y CAPÍTULO DE LIBROS

Título: Evaluación neurológica en *Asistencia Inicial al trauma pediátrico*.

Autores: Rodríguez Ruiz M, Arredondo Montero J

ISBN: 978-841-93-81972

COMUNICACIONES A CONGRESOS

CONGRESOS INTERNACIONALES

- 2 (consultar detalles en el apartado "Otra información relacionada")

CONGRESOS NACIONALES

- 20 (consultar detalles en el apartado "Otra información relacionada")

PREMIOS Y DISTINCIONES

Javier Arredondo Montero

Premio mejor comunicación corta (XXVIII Reunión de la Sociedad Española de Urgencias de Pediatría) de la Sociedad Española de Urgencias de Pediatría

"Cohorte BIDIAP: Validación diagnóstica prospectiva del LRG-1 en la apendicitis aguda pediátrica".

OTRA INFORMACIÓN RELACIONADA

[\(Seguir el enlace o el QR\)](#)



DERMATOLOGÍA

LÍNEAS DE INVESTIGACIÓN

- **Lupus Eritematoso Sistémico.** Investigación de Alejandro Sánchez Herrero, en colaboración con el Servicio de Reumatología.

ESTUDIOS CLÍNICOS

EST. OBSERVACIONALES/INV. CLIN. CON PRODUCTO SANITARIO

- **Título: Registro de linfomas cutáneos primarios de la AEDV**

Código de Protocolo: FAE-LIN-2016-01.

Investigador Principal: María Navedo de las Heras, L.E. del Servicio de Dermatología del CAULE.

Colaboradores. José Castiñeiras González, Elia Samaniego González, Claudia Cecilia Olmos Nieva.

Promotor: Fundación Piel Sana de la AEDV.

CEIm de Referencia: CEIm del Hospital 12 de Octubre de Madrid.

Nº CEIm: 18151. Evaluado / Aprobado por el Comité el 30/10/2018.

- **Título: Registro de dermatitis de contacto de la AEDV. Openclinica**

Código del protocolo: FAE-DER-2017-01.

Investigador Principal: Inmaculada Ruíz González, L.E. del Servicio de Dermatología del CAULE.

Colaboradora: Claudia Olmos Nieva.

Promotor: Fundación Piel Sana (Fundación de la Academia Española de Dermatología y Venereología).

CEIm de Referencia: Complejo Hospitalario Universitario Insular Materno Infantil.

Nº CEIm: 18168. Evaluado / Aprobado por el Comité el 30/10/2018.

- **Título: Estudio de cohortes multinacional y observacional de pacientes con psoriasis crónica en placas de moderada a grave (VALUE ABB-RIS-2020-01)**

Código de Protocolo: P19-377.

Investigador Principal: José Castiñeiras González, L.E. del Servicio de Dermatología del CAULE.

Colaboradores: José Castiñeiras González.

Promotor: AbbVie Spain S.L.U.

CEIm de Referencia: Hospital Clínico Universitario de Valencia.

Nº CEIm: 21128. Evaluado / Aprobado por el Comité el 26/10/2021.

- **Título: Descripción de la prevalencia de sensibilización de contacto en pacientes con alopecia frontal fibrosante, AFF y el efecto de la evitación alérgica en la mejora de la sintomatología.**

Investigador Principal: Inmaculada Ruiz González, L.E. del Servicio de Dermatología del CAULE.

Promotor: Grupo Español de Estudio de la Dermatitis de Contacto y Alergia Cutánea (GEIDAC)

CEIm de Referencia: CEIm del Hospital Universitario de Guadalajara.

Nº CEIm: 2263. Evaluado / Aprobado el 31/05/2022.

- **Título: Registro de melanoma de la academia española de dermatología y venereología.**

Código de Protocolo: FAE-MEL-2022-01.



Investigador Principal: Elia Samaniego González, L.E. del Servicio de Dermatología del CAULE.
Promotor: Fundación Piel Sana Fundación de la Academia Española de Dermatología y Venereología, FPSAEDV.

CEIm de Referencia: CEIm del Hospital Universitario Reina Sofía (Córdoba).

Nº CEIm: 2280. Evaluado / Aprobado por el Comité el 26 de julio de 2022.

• **Título:** Estudio de intervención sin incremento de riesgo para evaluar la utilidad de las exploraciones complementarias radiológicas en el estadiaje y seguimiento de los pacientes con carcinoma espinocelular cutáneo de alto riesgo (CECAR). Estudio LACUNAS (Longitudinal Appraisal of CT and Ultraasound for node Assesment in cSCC).
Código de Protocolo: PR(AG)60/2022.

Investigador Principal: Elia Samaniego González, L.E. del Servicio de Dermatología del CAULE.

Colaboradores: María Navedo, M^a Carmen Magdaleno Alvarez, Cristina Rodriguez Morejón.

Promotor: Vall d'Hebron Institut de Recerca (VHIR).

CEIm de referencia: Hospital Universitario Vall d'Hebron.

Nº CEIm: 2307. Evaluado / Aprobado por el Comité el 31/01/2023.

• **Título:** Registro Español de Hidradenitis Suppurativa.

Código de Protocolo: FAE-HS-2023-01.

Investigador Principal: Héctor Perandones González, L.E. Servicio Dermatología del CAULE.

Promotor: Fundación Piel Sana de la AEDV.

CEIm de referencia: CEIm Hospital Universitario y Politécnico La Fe.

Nº CEIm: 2379. Evaluado / Aprobado por el Comité el 30/05/2023.

• **Título:** Manejo y supervivencia de los pacientes con melanoma cutáneo con afectación metastásica regional tras biopsia selectiva de ganglio centinela positivo.

Investigador Principal: Elia Samaniego González, L.E. del Servicio de Dermatología del CAULE.

CEIm de referencia: CEIm de las Areas de Salud de León y Bierzo.

Nº CEIm: 23112. Evaluado / Aprobado por el Comité el 28/07/2023.

• **Título:** Estudio observacional retrospectivo de pacientes con síndrome de Gorlin en tratamiento con Sonidegib.

Investigador Principal: Elia Samaniego González, L.E. del Servicio de Dermatología del CAULE.

Colaboradores: María Navedo de las Heras.

Promotor: Gemma María Pérez Pastor.

Nº CEIm: 23127. Evaluado / Aprobado por el Comité el 26/09/2023.

PROYECTOS DE INVESTIGACIÓN / ESTUDIOS ACADÉMICOS

• **Título:** Uso de inyecciones de derivados de grasa autóloga para tratamiento de la hidrosadenitis supurativa.

Investigador Principal: Hector Perandones González, L.E. del Servicio Dermatología del CAULE.

Colaboradores: María Criado Otero.

Nº CEIm: 23123. Evaluado / Aprobado por el Comité el 28/07/2023

• **Título.** -Uso de inyecciones de derivados de grasa autóloga para tratamiento del Liquen plano pilar y otras alopecias cicatriciales.

Investigador Principal: José Castiñeiras González, L.E. de Servicio de Dermatología del CAULE.

Colaboradores: María Criado Otero, Elia Samaniego y Patricia Bodas Gallego.

Nº CEIm: 23165. Evaluado / Aprobado por el Comité el 31/10/2023.

• **Título:** REIDAC: registro multicéntrico de dermatitis de contacto de la AEDV (antes Openclinica)

Código de protocolo: FAE-DER-2017-01.

Investigadora principal: Inmaculada Ruiz González, L.E. del Servicio de Dermatología del CAULE.

Colaboradora: Enfermera: Sofia Casado Martínez.

Promotor: Fundación Piel Sana de la AEDV.

Nº CEIm: ND

PUBLICACIONES

PUBLICACIONES EN REVISTAS CIENTÍFICAS

Factor de impacto total: 125.5

Abril-Pérez C, Mansilla-Polo M, Escutia-Muñoz B, Sanmartín O, Garcés JR, Rodríguez-Prieto MA, Ruiz-Salas V, de Eusebio-Murillo E, Miñano-Medrano R, González-Sixto B, Artola-Igarza JL, Alfaro-Rubio A, Redondo P, Delgado-Jiménez Y, Sánchez-Schmidt JM, Allende-Markixana I, Alonso-Pacheco ML, García-Bracamonte B, de la Cueva-Dobao P, Navarro-Tejedor R, Ciudad-Blanco C, Carnero-González L, Vázquez-Veiga H, Cano-Martínez N, Serra-Guillén C, Vilarrasa E, Sánchez-Sambucety P, López-Estebanz JL, Flórez-Menéndez Á, Martorell-Calatayud A, Gil P, Morales-Gordillo V, Toll A, Ocerin-Guerra I, Mayor-Arenal M, Suárez-Fernández R, Sainz-Gaspar L, Descalzo MA, Garcia-Doval I, Botella-Estrada R; REGESMOHS (Registro Español de Cirugía de Mohs). **Mohs micrographic surgery in immunosuppressed vs immunocompetent patients: Results of a prospective nationwide cohort study (REGESMOHS, Spanish registry of Mohs surgery).** J Eur Acad Dermatol Venereol. 2024 May 11. doi: 10.1111/jdv.20103. Epub ahead of print. PMID: 38733285. Factor de impacto JCR® (2023): 8.5 Cuartil JCR® (2023): Q1

Benítez-Andrades JA, Prada-García C, García-Fernández R, Ballesteros-Pomar MD, González-Alonso MI, Serrano-García A. **Application of machine learning algorithms in classifying postoperative success in metabolic bariatric surgery: A comprehensive study.** Digit Health. 2024 Mar 29;10:20552076241239274. doi: 10.1177/20552076241239274. PMID: 38559583; PMCID: PMC10981264. Factor de impacto JCR® (2023): 2.9 Cuartil JCR® (2023): Q2

Chicharro P, Munera-Campos M, Zaragoza-Ninet V, Giménez-Arnau A, González-Pérez R, Miquel-Miquel FJ, Córdoba-Guijarro S, Sanz-Sánchez T, Ruiz-González I, Silvestre-Salvador JF, Serra-Baldrich E, Borrego L, Pastor-Nieto MA, Ortiz de Frutos FJ, Mercader-García P, Heras-Mendoza F, Fernández-Redondo V, Rodríguez-Serna M, Hervella-García M, Carrascosa JM, Gallego-Descalzo MA, García-Doval I, Sánchez-Pérez J. **Allergic contact dermatitis in adults with and without atopic dermatitis: Evaluation of the Spanish Contact Dermatitis Registry (REIDAC).** Contact Dermatitis. 2024 Nov;91(5):404-411. doi: 10.1111/cod.14672. Epub 2024 Aug 13. PMID: 39138883. Factor de impacto JCR® (2023): 4.8 Cuartil JCR® (2023): Q2

Criado-Otero M, Castiñeiras-González J. **Diagnosis of Pyemotes infestation: The comet sign.** Med Clin (Barc). 2024 Jul 5:S0025-7753(24)00361-0. English, Spanish. doi: 10.1016/j.medcli.2024.04.026. Epub ahead of print. PMID: 38971683. Factor de impacto JCR® (2023): 2.6 Cuartil JCR® (2023): Q1

Criado-Otero M, Fernández-Parrado M, Fernández-de la Fuente L, Perandones-González H. **A simple and safe method to diagnose ringworm infection in children.** J Am Acad

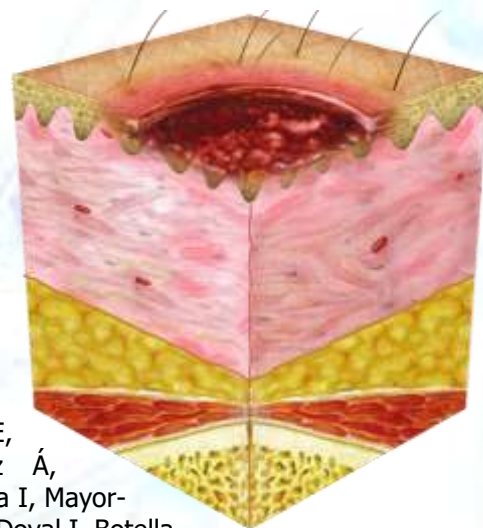

Dermatol. 2024 Oct 15;S0190-9622(24)02998-0. doi: 10.1016/j.jaad.2024.09.061. Epub ahead of print. PMID: 39413973.

Factor de impacto JCR® (2023): 12.8

Cuartil JCR® (2023): Q1

Criado-Otero M, Navedo-de Las Heras M, Samaniego-González E. **Topical and Intralesional Treatments for Skin Metastases and Locoregionally Advanced Melanoma**. Cancers (Basel). 2024 Dec 29;17(1):67. doi: 10.3390/cancers17010067. PMID: 39796696; PMCID: PMC11718870.

Factor de impacto JCR® (2023): 4.5

Cuartil JCR® (2023): Q1

Du Crest D, Madhumita M, Rossi A, Sadek A, Haykal D, Fernández-Parrado M, Perandones-González H, Smarrito S, Cartier H, Garson S, Ascher B, Nahai F. Skin & Digital **-The 2023 conversation**. J Eur Acad Dermatol Venereol. 2024 Mar;38(3):e262-e264. doi: 10.1111/jdv.19572. Epub 2023 Oct 16. PMID: 37843113.

Factor de impacto JCR® (2023): 8.5

Cuartil JCR® (2023): Q1

Gatica-Ortega ME, Pastor-Nieto MA, Giménez-Arnau AM, Mercader-García P, Sanz-Sánchez T, Carrascosa-Carrillo JM, Córdoba-Guijarro S, Sánchez-Pérez J, Silvestre JF, Frutos FJO, Tous-Romero F, Fernández-Redondo V, Serra-Baldrich E, Ruíz-González I, González Pérez R, Miquel-Miquel J, Guillén PS, Hervella-García M, Heras-Mendaza F, Gómez-de-la-Fuente E, Zaragoza-Ninet V, Gilo AS, Rodríguez-Serna M, Melé-Ninot G, Descalzo MÁ, de-Vega M, García-Doval I, Borrego L. **2-Hydroxyethyl methacrylate (2-HEMA) sensitization, a global epidemic at its peak in Spain?** Contact Dermatitis. 2024 May;90(5):507-513. doi: 10.1111/cod.14520. Epub 2024 Feb 13. PMID: 38351475.

Factor de impacto JCR® (2023): 4.8

Cuartil JCR® (2023): Q2

Hernández Fernández CP, Borrego L, Giménez Arnau AM, Zaragoza Ninet V, Sanz Sánchez T, Miquel Miquel FJ, González Pérez R, Silvestre Salvador JF, Córdoba Guijarro S, Carrascosa Carrillo JM, Gatica Ortega ME, Ruiz González I, Mercader García P, Tous Romero F, Serra Baldrich E, Pastor-Nieto MA, Rodríguez Serna M, Sánchez Pérez J, Sánchez Gilo A, Melé Ninot G, Sánchez-Pedreño Guillén P, de Vega Martínez M, Descalzo MÁG, Doval IG. **Sensitization to textile dyes in Spain: Epidemiological situation (2019-2022)**. Contact Dermatitis. 2024 May;90(5):486-494. doi: 10.1111/cod.14513. Epub 2024 Feb 13. PMID: 38348533.

Factor de impacto JCR® (2023): 4.8

Cuartil JCR® (2023): Q2

Izu-Belloso R, Gainza-Apráiz I, Ortiz-Romero P, Servitje-Bedate O, Fernández de Misa-Cabrera R, Peñate Y, Hernandez-Machin B, Estrach-Panella T, Llamas-Velasco M, Yanguas-Bayona JI, Morillo-Andujar M, Acebo-Mariñas E, Perez-Gala S, Armario-Hita JC, Sanchez-Sambucety P, Ortiz-Brugues A, Eguren-Michelena C, Bielsa-Marsol I, Lopez-Pestaña A, Blanes-Martinez M, Fernandez-Guarino M, Lopez-Lerma I. **Experience With Bexarotene to Treat Cutaneous T-Cell Lymphomas: A Study of the Spanish Working Group of Cutaneous Lymphomas**. Actas Dermosifiliogr. 2024 Jun;115(6):547-554. English, Spanish. doi: 10.1016/j.ad.2023.12.007. Epub 2024 Feb 22. PMID: 38395224.

Factor de impacto JCR® (2023): 3.8

Cuartil JCR® (2023): Q1

Linares-Navarro R, Sánchez-Sambucety P, Dios-Diez P, Rodríguez-Prieto MA. **Mycobacterium interjectum Infection in an Immunocompetent Host Following Contact With Aquarium Fish**. Cutis. 2024 Jul;114(1):E24-E25. doi: 10.12788/cutis.1059. PMID: 39159342.

Factor de impacto JCR® (2023): 2.1

Cuartil JCR® (2023): Q3

Mercader-García P, Silvestre JF, Navarro-Triviño FJ, Giménez-Arnau AM, Pastor-Nieto MA, Córdoba-Guijarro S, Melé-Ninot G, Tous-Romero F, González-Pérez R, Ruiz-González I, Sánchez-Pérez J, Gática-Ortega ME, Sánchez-Pedreño P, Miquel-Miquel J, Ortiz-Frutos J, Carrascosa JM, Serra-Baldrich E, Sanz-Sánchez T, Soria-Aledo V, Carrillo A, Borrego L; REIDAC. **A re-assessment of the value of markers of corticosteroid contact allergy in the Spanish baseline series: Clobetasol propionate in the spotlight.** Contact Dermatitis. 2024 Sep;91(3):228-236. doi: 10.1111/cod.14639. Epub 2024 Jul 4. PMID: 38965446.

Factor de impacto JCR® (2023): 4.8

Cuartil JCR® (2023): Q2

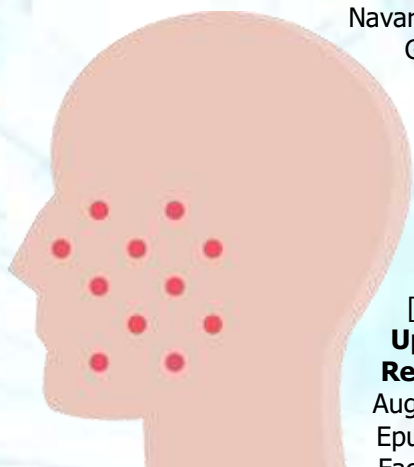

Navarro-Triviño FJ, Borrego L, Silvestre-Salvador JF, Mercader-García P, Giménez-Arnau AM, Ortiz-de Frutos FJ, Sanz-Sánchez T, Melé-Ninot G, Sánchez-Gilo A, Zaragoza-Ninet V, Serra-Baldrich E, Miquel-Miquel J, Córdoba-Guijarro S, Rodríguez-Serna M, Ruiz-González I, Carrascosa-Carrillo JM, Gómez-de la Fuente E, Pastor-Nieto MA, Heras-Mendoza F, González-Pérez R, Sánchez-Pedreño Guillén P, Sánchez-Pérez J, Gática-Ortega ME, Fernández-Redondo V, Hervella-Garcés M, Manrique-Martínez P, Guimaraens-Juanena D, García-Gavín J, Giménez-Arnau E, Figueras-Nart I, Curto-Barredo L, Armario-Hita JC. [Translated article] **Standard and Expanded Series Patch Testing Update by the Spanish Contact Dermatitis and Skin Allergy Research Group (GEIDAC).** Actas Dermosifiliogr. 2024 Jul-Aug;115(7):T712-T721. English, Spanish. doi: 10.1016/j.ad.2024.05.018. Epub 2024 May 31. PMID: 38823769.

Factor de impacto JCR® (2023): .3.8

Cuartil JCR® (2023): Q1

Pesqué D, Borrego L, Zaragoza-Ninet V, Sanz-Sánchez T, Miquel-Miquel FJ, González-Pérez R, Silvestre JF, Córdoba-Guijarro S, Carrascosa JM, Gática-Ortega ME, Ruiz-González I, Mercader-García P, Tous-Romero F, Ortiz de Frutos FJ, Serra-Baldrich E, Pastor-Nieto MA, Rodríguez-Serna M, Sánchez-Pérez J, Sánchez-Gilo A, Melé-Ninot G, Sánchez-Pedreño Guillén P, Pujol RM, Giménez-Arnau AM. **Polysensitization in the Spanish Contact Dermatitis Registry (REIDAC): A 2019-2022 prospective study with cluster and network analysis.** J Eur Acad Dermatol Venereol. 2025 Jan;39(1):126-135. doi: 10.1111/jdv.19934. Epub 2024 Feb 27. PMID: 38411353.

Factor de impacto JCR® (2023): 8.5

Cuartil JCR® (2023): Q1

Pesqué D, Planella-Fontanillas N, Borrego L, Sanz-Sánchez T, Zaragoza-Ninet V, Serra-Baldrich E, Miquel-Miquel FJ, Silvestre-Salvador JF, Córdoba-Guijarro S, Sánchez-Gilo A, Mercader-García P, Navarro-Triviño FJ, Ortiz-de-Frutos FJ, Tous-Romero F, Rodríguez-Serna M, Melé-Ninot G, Barrabés-Torrella C, Ruiz-González I, Pastor-Nieto MA, Carrascosa-Carrillo JM, Gómez-de-la-Fuente E, Sánchez-Pedreño-Guillén P, Sánchez-Pérez J, Pereyra-Rodríguez JJ, Gática-Ortega ME, González-Pérez R, Pujol RM, Descalzo MÁG, García-Doval I, Giménez-Arnau AM. **Patch test results to the Spanish baseline patch test series according to age groups: A multicentric prospective study from 2019 to 2023.** Contact Dermatitis. 2025 Feb;92(2):120-130. doi: 10.1111/cod.14702. Epub 2024 Oct 12. PMID: 39394969; PMCID: PMC11710926.

Factor de impacto JCR® (2023): 4.8

Cuartil JCR® (2023): Q2

Prada-García C, González-Morán A, Pérez-González X. **Familiar white sponge nevus.** An Bras Dermatol. 2024 Jul-Aug;99(4):613-615. doi: 10.1016/j.abd.2023.08.013. Epub 2024 Apr 8. PMID: 38594177; PMCID: PMC11221131.

Factor de impacto JCR® (2023): 2.6

Cuartil JCR® (2023): Q2

Prada-García C, Toquero-Asensio M, Fernández-Espinilla V, Hernán-García C, Sanz-Muñoz I, Eiros JM, Castrodeza-Sanz J. **Analyzing Changes in Attitudes and Behaviors towards Seasonal Influenza Vaccination in Spain's Adult Population over Three Seasons.** Vaccines (Basel). 2024 Oct 12;12(10):1162. doi: 10.3390/vaccines12101162. PMID: 39460328; PMCID: PMC11511366.

Factor de impacto JCR® (2023): 5.2

Cuartil JCR® (2023): Q1

Samaniego-González E, Podlipnik S, Ribero S, Nagore E, Boada A, Cañueto J, Paradela S, de Unamuno B, Rodríguez-Jiménez P, Puig S, Malveyh J, Carrera C, Rocuzzo G, Requena C, Manrique-Silva E, Richarz N, Ruiz-Villanueva A, Traves V, España-Fernández S, Botella-Estrada R, González-Morán MA, Tejera-Vaquerizo A. **Multicenter analysis of the surgical management and adjuvant therapy of patients with melanoma and a positive sentinel lymph node biopsy.** Actas Dermosifiliogr. 2024 Sep 26:S0001-7310(24)00715-4. English, Spanish. doi: 10.1016/j.ad.2024.07.017. Epub ahead of print. PMID: 39341592.

Factor de impacto JCR® (2023): 3.8

Cuartil JCR® (2023): Q1

Sanz-Sánchez T, Giménez-Arnau AM, Mercader-García P, González Pérez R, Zaragoza-Ninet V, Miquel-Miquel J, Silvestre-Salvador JF, Córdoba-Guijarro S, Carrascosa-Carrillo JM, Gática-Ortega ME, Ruíz-González I, Tous-Romero F, Ortiz-de Frutos FJ, Serra-Baldrich E, Pastor-Nieto A, Rodríguez-Serna M, Sánchez-Pérez J, Sánchez Gilo A, Melé-Ninot G, Sánchez Predreño Guillén P, García-Doval I, Borrego L. **Sodium metabisulfite a current low relevant allergen in Spain.** J Eur Acad Dermatol Venereol. 2024 Jun;38(6):e504-e506. doi: 10.1111/jdv.19702. Epub 2023 Dec 13. PMID: 38088580.

Factor de impacto JCR® (2023): 8.5

Cuartil JCR® (2023): Q1

Tejera-Vaquerizo A, Boada A, Puig S, Nagore E, Fernández-de-Misa R, Ferrándiz L, Conde-Taboada A, Castro E, Richarz NA, Paradela S, Llambrich Á, Salguero I, Diago A, Samaniego E, Flórez Á, Segura S, Maldonado-Seral C, Coronel-Pérez IM, Tomás-Velázquez A, Rodríguez-Jiménez P, Mayor A, García-Doval I, Grau-Pérez M; REGESMEL group. [Translated article] **Melanoma Registry of the Spanish Academy of Dermatology and Venereology (REGESMEL): Description and Data in its First Year of Operation.** Actas Dermosifiliogr. 2024 Jul-Aug;115(7):T663-T669. English, Spanish. doi: 10.1016/j.ad.2024.05.013. Epub 2024 May 29. PMID: 38821354.

Factor de impacto JCR® (2023): 3.8

Cuartil JCR® (2023): Q1

Tous-Romero F, Borrego-Hernando L, García-Doval I, Mercader-García P, Silvestre-Salvador JF, Sánchez-Gilo A, Sanz-Sánchez T, Giménez-Arnau AM, Zaragoza-Ninet V, Miquel-Miquel J, González Pérez R, Córdoba-Guijarro S, Carrascosa-Carrillo JM, Gática-Ortega ME, Ruíz-González I, Serra-Baldrich E, Pastor-Nieto A, Rodríguez-Serna M, Sánchez-Pérez J, Melé I Ninot G, Sánchez-Pedreño Guillén P, Ortiz-de Frutos J. **Four-year Epidemiological Surveillance of the Spanish Registry of Research in Contact Dermatitis and Cutaneous Allergy: Current Situation and Trends.** Actas Dermosifiliogr. 2024 Apr;115(4):331-340. English, Spanish. doi: 10.1016/j.ad.2023.10.039. Epub 2023 Dec 5. PMID: 38061453.

Factor de impacto JCR® (2023): 3.8

Cuartil JCR® (2023): Q1

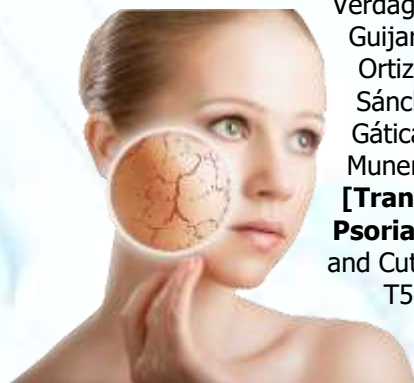

Verdaguer-Faja J, Borrego L, Mercader-García P, González Pérez R, Córdoba-Guijarro S, Giménez-Arnau AM, Ruiz-González I, Miquel-Miquel J, Silvestre JF, Ortiz de Frutos FJ, Tous-Romero F, Sanz Sánchez T, Rodríguez-Serna M, Sánchez-Pérez J, Serra Baldrich E, Zaragoza-Ninet V, Pastor-Nieto MA, Gática-Ortega ME, Sánchez Gilo A, Melé-Ninot G, Sánchez-Pedreño Guillén P, Munera-Campos M, Descalzo MÁ, García-Doval I, Carrascosa JM. **[Translated article] Epidemiological, Clinical, and Allergic Profile of Psoriatic Patients.** Evaluation of the Spanish Registry of Contact Dermatitis and Cutaneous Allergy (REIDAC). *Actas Dermosifiliogr.* 2024 Jun;115(6):T539-T546. English, Spanish. doi: 10.1016/j.ad.2024.04.013. Epub 2024 Apr 20. PMID: 38648935.

Factor de impacto JCR® (2023): 3.8

Cuartil JCR® (2023): Q1

Aguado HJ, País-Ortega S, García-Virto V, Bodas-Gallego P, Álvarez-Ramos A, Ganso A, Plata-García M, Macho-Mier M, Rodríguez-García E, García-Medrano B, Noriega DC. **Proximal femoral fractures in the elderly. Does cement augmentation decrease mechanical failures and increase function? A retrospective cohort study.** *Injury.* 2024 Oct;55 Suppl 5:111673. doi: 10.1016/j.injury.2024.111673. PMID: 39581654.

Factor de impacto JCR® (2023): ND

Cuartil JCR® (2023): ND

F.I. / CUARTIL (SJ): 0.73 / Q1

Puente-Hidalgo S, Prada-García C, Benítez-Andrades JA, Fernández-Martínez E. **Promotion of Healthy Habits in University Students: Literature Review.** *Healthcare (Basel).* 2024 May 11;12(10):993. doi: 10.3390/healthcare12100993. PMID: 38786404; PMCID: PMC11121720.

Factor de impacto JCR® (2023): 2.4

Cuartil JCR® (2023): Q2

González-Castro A, Leirós-Rodríguez R, Prada-García C, Benítez-Andrades JA. **The Applications of Artificial Intelligence for Assessing Fall Risk: Systematic Review.** *J Med Internet Res.* 2024 Apr 29;26:e54934. doi: 10.2196/54934. PMID: 38684088; PMCID: PMC11091813.

Factor de impacto JCR® (2023): 5.8

Cuartil JCR® (2023): Q1

LIBROS Y CAPÍTULOS DE LIBROS

Título: Lesiones orales en un anciano. *Casos clínicos de Residentes de Dermatología* 2024.

Autora: Patricia Bodas.

ISBN: 978-84-128593-2-4

COMUNICACIONES A CONGRESOS

CONGRESOS NACIONALES

- 14 (consultar detalles en el apartado "Otra información relacionada")

OTRA INFORMACIÓN RELACIONADA

[\(Seguir el enlace o el QR\)](#)



DIRECCIÓN DE ENFERMERÍA

ESTUDIOS CLÍNICOS

EST. OBSERVACIONALES/INV. CLIN. CON PRODUCTO SANITARIO

• **Título:** SOMOS CEIm de REFERENCIA. - Ensayo clínico aleatorizado, doble ciego, controlado en activo, de grupos paralelos para evaluar la seguridad y eficacia del apósito antibacteriano Nanordica en pacientes con úlceras del pie diabético

Código de Protocolo: NM2023

Versión: V3.0 de 09-02-2024. HIP: V1.4 de 14-02-2024

Investigador Principal: Ruben Prieto Sánchez, Servicio de Unidad de Heridas Complejas del CAULE.

Colaboradores: Manuel Aguilar, Manuel Cabello, Juan Luis Pérez Corona y Jose Luis Lázaro Martínez.

Promotor: Nanordica Medical OÜ

CRO: León Research S.L

CEIm de referencia: Comité ético de las áreas de salud de León y Bierzo.

Nº CEIm 24046.- Evaluado/Aprobado por el Comité el 30/04/2024

• **Título:** - Valoración del conocimiento por parte del paciente intervenido de prótesis de rodilla, acerca de su proceso quirúrgico

Investigador Principal: Ana Isabel Fernández Grande, enfermera Servicio Traumatología del CAULE.

Colaboradores: Marta Esteban Blanco, Paula Cordero Montalvo, Elena López Carro, Sara Serrano Serrano, Mª Celia Cordero Peñín y Olga Fernández González.

Nº CEIm 24176 Evaluado/Aprobado por el Comité el 28/05/2024

• **Título:** Impacto de la Institucionalización prolongada en el funcionamiento habitual del usuario con esquizofrenia: un estudio observacional.

Investigador Principal: Esther Arias Fernández, enfermera Servicio Psiquiatría del Hospital Santa Isabel.

Colaboradores: Jessica Diéguez Álvarez, Carmen Rodríguez Losada, María García Fuentes.

Nº CEIm: 24206.- Evaluado/Aprobado por el Comité el 30/07/2024.

PROYECTOS DE INVESTIGACIÓN / ESTUDIOS ACADÉMICOS

• **Título:** Valoración de la confianza en la capacidad de movimiento en pacientes con dolor lumbar y su relación con las características del dolor y su evolución.

Investigador Principal: Sonia Nieto Marcos, enfermera Reanimación del CAULE. Tutor: Arrate Pinto Carral.

Colaboradores: Mª José Álvarez Álvarez, Marina María López Arias, Iván Antonio Ramón Insunza, Paula de Alba García.

Nº CEIm: 2131. Evaluado / Aprobado por el Comité el 23/02/2021.

• **Título.** – Construyendo proyectos de vida.

Investigador Principal: Silvia Lourdes Domingos Videira, Terapeuta ocupacional del CAULE.

Colaboradores: Francisco Luis Rodríguez Fernández, Alexander Cruz Murcia, Raquel García Salamanca, Patricia Kospach, Cristina Del Cano González, Beatriz Esperanza Martínez González, Yaiza Peque Martínez, Mar García Díaz, Julia Ruíz Álvarez, Raquel Alonso Gómez, María Nerea Prieto Pérez, Laura Carro, Carolina Robles Nobre, Ana Cabezas.

Promotor: SACYL

Nº CEIm: 21107. Evaluado / Aprobado por el Comité el 29/06/2021.

• **Título:** Análisis de los conocimientos sobre la resucitación cardiopulmonar en el personal sanitario de urgencias.

Investigador Principal: Carmen Juan García, enfermera del Servicio de Urgencias del CAULE.

Colaboradores: María Plaza Carmona y Leticia Martínez González.

Nº CEIm: 2315. Evaluado / Aprobado por el Comité el 28/02/2023.

• **Título:** Papel de la flexibilidad psicológica como factor de protección frente al burnout en profesionales de enfermería.

Investigador Principal: Esther Arias Fernández, EIR Servicio Psiquiatría del CAULE.

Colaboradores: Carmen Rodríguez Losada, Eva Lera González y María Nieto de la Torre.

Nº CEIm: 2360. Evaluado / Aprobado por el Comité el 30/05/2023.

• **Título:** Influencia de las fases lunares en los ingresos por causa de salud mental: un estudio observacional.

Investigador Principal: Esther Arias Fernández, EIR Servicio Psiquiatría del CAULE.

Colaboradores: Antonio Serrano García.

Nº CEIm: 23106. Evaluado / Aprobado por el Comité el 28/07/2023.

• **Título:** Influencia del plan de parto en los resultados perinatales y en la satisfacción materna: resultados tras un taller de intervención.

Investigador Principal: Beatriz García de Tuñón Suárez, Grado en Enfermería- Servicio Partos del CAULE. Tutores: Zaida Rodríguez Puente (Matrona CAULE) y M^a Elena Fernández Martínez.

Nº CEIm: 23182 Evaluado / Aprobado por el Comité el 28/11/2023.

• **Título:** Humanización de la asistencia sanitaria: Implantación de acuario en la sala de espera de tratamientos del Hospital de Día Onco-hematológico.

Investigador Principal: Susana Abella Álvarez, enfermera Servicio Hospital de Día Oncohematológico del CAULE. Tutora: Ana López González.

Colaboradores: Carmen Castañón, Paula Zuazua, Alicia Prieto, Beatriz Nieto y Mariana López.

Nº CEIm: 23194. Evaluado / Aprobado por el Comité el 28/11/2023.

• **Título:** Conocimiento de la población acerca del síndrome del niño sacudido.

Investigador Principal: Nayra Tatiana Menéndez García, Enfermera Servicio UCI Pediátrica del CAULE. Tutor: Ana Belén Honrado García.

Nº CEIm: 24003.-Evaluado/Aprobado por el Comité el 27/02/2024

• **Título:** - Estudio comparativo entre la presión arterial no invasiva y presión arterial invasiva: un estudio descriptivo transversal.

Investigador Principal: Elena Casado Sánchez, estudiante 4º curso de Grado en Enfermería, Servicio REA Cardíaca del CAULE. Tutor: María González del Campo (Jefa Unidad de Enfermería REA Cardíaca).

Colaboradores: Jesús Antonio Fernández Fernández y Carlos Méndez Martínez.

Nº CEIm: 24008.-Evaluado/Aprobado por el Comité el 30/01/2024

• **Título:** Calidad de vida en pacientes con heridas en miembros inferiores de difícil cicatrización, en la Unidad de Heridas Complejas del Hospital Universitario de León

Investigador Principal: Joel Rodríguez Vega, estudiante 4º curso de Grado en Enfermería, Servicio de Cirugía Plástica y Reparadora del CAULE. Tutor: Rubén Prieto Sánchez (enfermero responsable de Unidad de Heridas Complejas)

Colaboradores: Jesús Antonio Fernández Fernández (enfermero Facultad Ciencias de la Salud, Universidad de León)

Nº CEIm: 24017 Evaluado/Aprobado por el Comité el 27/02/2024

- **Título:** Eficacia de una intervención educativa en el Sistema Español de Triage sobre las habilidades y conocimientos del personal de enfermería de las urgencias hospitalarias.

Investigador Principal: Sara Torres Omaña, Enfermera del Servicio de Urgencias del CAULE

Colaboradores: María Fernández Díez y M^a Angelina Valcárcel Alonso

Nº CEIm: 24022 Evaluado/Aprobado por el Comité el 30/01/2024



- **Título:** - Valoración del cumplimiento de las medidas preventivas en la cirugía de colon.

Investigador Principal María Vega González, estudiante 4º cursos de Enfermería Área Quirúrgica. Tutoras: M^a Elena Fernández Martínez y Ana Belén Arredondo Provecho

Colaboradores Ana Belén Díez Román

Nº CEIm 24023 Evaluado/Aprobado por el Comité el 27/02/2024

- **Título** Determinación de carga anticolinérgica en pacientes con Trastorno Mental Grave.

Investigador Principal: María Nieto de Torre, Enfermera del Servicio Psiquiatría del CAULE. Tutor: Ana Seoáñez García.

Colaboradores: Antonio Serrano García

Nº CEIm:24027 Evaluado/Aprobado por el Comité el 27/02/2024

- **Título:** Análisis de la relación entre la carga asistencial en enfermería y la incidencia de lesiones cutáneas relacionadas con la dependencia: un estudio en Unidades de Medicina Interna.

Investigador Principal: : Silvia Zaragoza Malagón, estudiante 4ª curso del Grado en Enfermería. Tutora: M^a Elena Fernández Martínez

Colaboradores: Ana Belén Arredondo Provecho

Nº CEIm 24030 Evaluado/Aprobado por el Comité el 30/04/2024

- **Título:** Factores de riesgo de la resistencia a la heparina en cirugía cardiaca. Estudio retrospectivo.

Investigador Principal: Alba Benavides Oblanca, enfermera Servicio Cirugía Cardiaca del CAULE. Tutor: Miguel Ángel Parada Nogueiras

Colaboradores: Mario Castaño Ruíz

Nº CEIm 24040 Evaluado/Aprobado por el Comité el 27/02/2024

- **Título:** El ejercicio físico como tratamiento de la astenia en pacientes con cáncer metastásico.

Investigador Principal: Paula Zuazua González, enfermera Servicio Oncología Médica del CAULE.

Colaboradores: Carmen Castañón, Mariana López Flores, Beatriz Nieto, Susana Abella y Ana López González.

Nº CEIm 24041 Evaluado/Aprobado por el Comité el 26/03/2024

- **Título:** Calidad de vida en paciente con enfermedad renal crónica avanzada en terapia sustitutiva renal.

Investigador Principal: Marta Manzano Figal, enfermera Servicio de Diálisis del CAULE

Colaboradores: Ana Isabel Aguilera Flórez, M^a del Rosario Castro García, Rosa María Carnero García, María Blanco Álvarez y Sara Robles del Río

Nº CEIm 24078- Evaluado/Aprobado por el Comité el 30/04/2024

- **Título:** Fístula enteroatmosférica secundaria a abdomen abierto. Un reto terapéutico

Investigador Principal: : Lorena Pena Cabarcos, enfermera Servicio Cirugía del CAULE

Colaboradores: Silvia Martínez Fereras, Lourdes Galán Raposo, Noelia Lastra Ferrero, Julia Crespo Rueda, Patricia Galán, Sara Robles Cármes y Esperanza Alonso Castrillo.

Nº CEIm 24086 Evaluado/Aprobado por el Comité el 26/03/2024

• **Título:** Estudio Comparativo años 2022-2023 de bacteriemias tras la implementación de nuevas medidas Del Proyecto Bacteriemia Zero.

Investigador Principal: Marcos López Barrio, enfermero Servicio U.C.I

Colaboradores: Hector Rodríguez Tablado, Gerson Fernández Farpón, Jesús Rodríguez Pumar, Susana Pérez Menéndez y Cristina Borrego Valcarce

Nº CEIm 24095.-Evaluado/Aprobado por el Comité el 30/04/2024

• **Título:** Relación entre desnutrición relacionada con la enfermedad y circunferencia de pantorrilla como indicadores del riesgo de mortalidad y complicaciones

Investigador Principal: Pilar García Pérez, enfermera Servicio de Nutrición Clínica y Dietética. Tutor: María D. Ballesteros Pomar.

Colaboradores: Diana García Sastre, Ainhoa Niño González, M^a Pilar García Pérez, Elena González Arnaiz, David Barajas Galindo, Diana Ariadel Cobo, María García Duque, Ana M^a Urioste Fondo, Esther Domínguez Rodríguez y María Ballesteros Pomar

Nº CEIm 24107.- Evaluado/Aprobado por el Comité el 30/04/2024

• **Título:** Enfermería suma calidad de vida en los pacientes afectados por Chemobrain. Estudio cuasi-experimental

Investigador Principal: Ilenia Cascallana Huerga, enfermera Servicio Hospital de Día Oncohematológico del CAULE.

Colaboradores: Miriam Soto Iglesias, Raquel Machío Arce, Patricia Blanco Andrés, Verónica Argüello Bernardo, Camino Gutierrez Hernández y Ana Belén Arredondo Provecho.

Nº CEIm 24117 Evaluado/Aprobado por el Comité el 28/05/2024

• **Título:** Complicaciones hemorrágicas postquirúrgicas en pacientes coronarios sometidos a cirugía cardiaca con circulación extracorpórea.

Investigador Principal: Alba López Fernández, enfermera Cirugía Cardiaca del CAULE. Tutor: Miguel Ángel Parada Nogueiras.

Colaboradores:

Nº CEIm: 24177. Evaluado / Aprobado por el Comité el 25/06/2024.

• **Título:** Ampliación del "Embolización arterial en el hombro rígido doloroso" por la Fernández a "Embolización arterial musculo esquelética en el Complejo Asistencial Universitario de León

Investigador Principal: Patricia Cordero Carnicero, enfermera Servicio Unidad de Cuidados Críticos. Tutor: Ana María Fernández Martínez (Servicio Radiodiagnóstico)

Colaboradores: Daniel Fernández García

Nº CEIm 24182 Evaluado/Aprobado por el Comité el 25/06/2024

• **Título:** Intervención enfermera para mejorar la satisfacción personal a través de un programa de Salud Mental positiva.

Investigador Principal: María Domingo Pérez, EIR Servicio Psiquiatría del CAULE. Tutores: Héctor González Sánchez y Verónica Vergara González.

Colaboradores: Carlota González Testera.

Nº CEIm: 24203.- Evaluado/Aprobado por el Comité el 30/07/2024

• **Título:** Percepción de los pacientes ingresados sobre las dietas consumidas en el Hospital Universitario de León.

Investigador Principal: M^a Pilar García Pérez, Unidad de Nutrición Clínica y Dietética - Endocrinología y Nutrición del CAULE.

Colaboradores: Diana García Sastre, María Montserrat Casado Amigo, Ainhoa Niño González, Esther Domínguez Rodríguez, María Ballesteros Pomar, Elena González Arnaiz, Diana Ariadel Cobo, Ana María Urioste Fondo y María García Duque.

Nº CEIm: 24245.- Evaluado/Aprobado por el Comité el 24/09/2024

• **Título:** - **Implantación de proyecto educativo sobre primeros auxilios en alumnos de ciclo superior de educación primaria.**

Investigador Principal: Alicia Díaz Méndez, enfermera residente (R2) Servicio pediatría del CAULE. Tutor: Marta Cembranos del Castillo.

Colaboradores: Ana Sánchez Rubio, Cristina Crespo Rodríguez y Marina Patín Gago.

Nº CEIm: 24249.- Evaluado/Aprobado por el Comité el 29/10/2024

• **Título:** **Prevalencia, conocimientos y actitudes sobre el VPH en una población de mujeres que acudieron a la consulta de la matrona en el CS El Egido en 2024.**

Investigador Principal: Clara Solís González, EIR matrona del Servicio Paritorio del CAULE.

Colaboradores: Mar Pérez Rodríguez.

Nº CEIm: 24258.- Evaluado/Aprobado por el Comité el 24/09/2024

• **Título:** **Resultados maternos y perinatales de las inducciones de parto en la semana 40 de gestación vs manejo expectante en las mujeres mayores de 40 años en el Hospital de León.**

Investigador Principal: Clara Solís González, EIR Servicio Obstetricia y Ginecología del CAULE. Tutor: Mar Pérez Rodríguez.

Nº CEIm: 24282.- Evaluado/Aprobado por el Comité el 29/10/2024

• **Título:** **Manejo del dolor a través de vídeos interactivos durante procedimientos de punción en pediatría.**

Investigador Principal: Marta Cembranos del Castillo, enfermera Servicio de Pediatría.

Colaboradores: Silvia Polo Alonso, M^a Cristina Fernández Fernández, Andrea Martínez Gingeira, M^a Victoria Álvarez Álvarez, M^a Eugenia Álvarez Valbuena y Patricia Manero Campos.

Nº CEIm: 24284.- Evaluado/Aprobado por el Comité el 26/11/2024

• **Título:** **Trabajo fin de experto: Ileostomía en paciente con colitis ulcerosas.**

Investigador Principal: Silvia Martínez Ferreras, enfermera Servicio Cirugía

Nº CEIm: 24290.- Evaluado/Aprobado por el Comité el 29/10/2024

• **Título:** **Hacia la sostenibilidad: implementación de estrategias de reciclado de residuos para reducir su impacto ambiental.**

Investigador Principal: M^a Dolores Vázquez Martínez, enfermera Servicio Endoscopias.

Colaboradores: Ana Belén Arredondo Provecho, Marta Muelas Lorenzo, Marta Elena Olmedo Ordás

Nº CEIm: 24293.- Evaluado/Aprobado por el Comité el 26/11/2024

• **Título:** **Estudio comparativo de prevalencia de aneurisma de aorta abdominal roto entre las áreas de salud del Bierzo y León.**

Investigador Principal: Sandra Digón Salgado.

Colaboradores en el CAULE: Francisco Javier Gomez De Agüero García, Maria Carmen Crespo Martinez, Nuria Rivas Otero, Raquel Fernandez Rodriguez, Maria Mirantes Puente.

Nº CEIm: ND

PUBLICACIONES

PUBLICACIONES EN REVISTAS CIENTÍFICAS

Factor de impacto total: 10.3

Arredondo-Provecho AB, Martínez-Piédrola M, Guadarrama-Ortega D, Morales-Guijarro AM, Ruiz-Luján V, Acevedo-García M. **Impacto de la implantación del programa internacional de Guías de Buenas Prácticas (BPSO®) en los resultados de salud en un hospital público [Impact of the implementation of the**



international best practice guidelines programme (BPSO®) on health outcomes in a public hospital]. J Healthc Qual Res. 2024 Sep-Oct;39(5):306-314. Spanish. doi: 10.1016/j.jhqr.2024.06.006. Epub 2024 Jul 30. PMID: 39085011.

Factor de impacto JCR® (2023): 1.1

Cuartil JCR® (2023): Q4

Calvo Moya M, Mesonero Gismero F, Suarez Ferrer C, Hernández-Camba A, Vázquez Carlón D, García Benasach F, Aguas Peris M, Delgado Oliva FJ, González-Lama Y, Millán Scheiding M, Alonso Sebastián I, Camacho Martel L, Gallardo Arriero V, Echarri Piudo A, Bella Castillo P, Cano Sanz N, Vera Mendoza MI, Serrano Labajos R, Valdivia Martínez A, Pérez Restoy L, Zabana Abdo Y, Mañosa Ciria M, Rodríguez-Moranta F, Barreiro-de Acosta M, Gutiérrez Casbas A; en representación de GETECCU. **Position statement of the Spanish Working Group on Crohn's Disease and Ulcerative Colitis on sexuality and inflammatory bowel disease.** Gastroenterol Hepatol. 2024 Aug-Sep;47(7):774-792. English, Spanish. doi: 10.1016/j.gastrohep.2023.12.013. Epub 2024 Jan 11. PMID: 38218430.

Factor de impacto JCR® (2023): 2.2

Cuartil JCR® (2023): Q3

García-Suárez M, Ordás-Campos B, Gómez-Salgado J, Fernández-García D. **Nivel de conocimientos entre estudiantes y enfermeras en España sobre las consecuencias del consumo de tabaco [Level of knowledge among students and nurses in Spain about the consequences of tobacco consumption].** Aten Primaria 2024 Dec 27;57(6):103202. Spanish. doi: 10.1016/j.aprim.2024.103202. Epub ahead of print. PMID: 39731850

Factor de impacto JCR® (2023): 1.8

Cuartil JCR® (2023): Q2

Méndez-Martínez C, Casado-Verdejo I, Fernández-Fernández JA, Sánchez-Valdeón L, Bello-Corral L, Méndez-Martínez S, Sandoval-Diez A, Gómez-Salgado J, García-Suárez M, Fernández-García D. **Projection of visual material on postoperative delirium in patients undergoing cardiac surgery: A double blind randomized clinical trial.** Medicine (Baltimore). 2024 Oct 4;103(40):e39470. doi: 10.1097/MD.00000000000039470. PMID: 39465770; PMCID: PMC11460903.

Factor de impacto JCR® (2023): 1.4

Cuartil JCR® (2023): Q2

Andina-Díaz E, Rodríguez-Puente Z, Arias-Gundín O, Pérez-Rivera FJ. **Lack of autonomy and professional recognition as major factors for burnout in midwives: A systematic mixed-method review.** J Adv Nurs. 2025 Feb;81(2):574-590. doi: 10.1111/jan.16279. Epub 2024 Jul 2. PMID: 38952254; PMCID: PMC11729996.

Factor de impacto JCR® (2023): 3.8

Cuartil JCR® (2023): Q1

Aguilera-Flórez AI, Castro-García MR, Blanco-Álvarez M, Robles-del Río I, Rodríguez-Pérez L, González-Landeras A, Manzano-Figal M. **Análisis del tiempo de recuperación de una sesión de hemodiálisis.** Enfermeria Nefrológica 2024;27(4):327-32. <https://doi.org/10.37551/S2254-28842024032>

Factor de impacto JCR® (2023): ND

Cuartil JCR® (2023): ND

F.I. / CUARTIL (SJR): 0.16 / Q4

Aguilera-Flórez AI, Morán-Centeno MA, Bandera-Álvarez C, Cordero-Guerrero MJ, Robles-del Río I, Fernández-Iban R. **Análisis del grado de satisfacción con la elección de tratamiento renal sustitutivo.** Enferm Nefrol. 2024;27(3):221-6

Factor de impacto JCR® (2023): ND

Cuartil JCR® (2023): ND

F.I. / CUARTIL (SJR): 0.16 / Q4

Latras-Cortés I, Suárez Álvarez P, García Prada M, Cano Sanz N, Vaquero Ayala L, Sierra-Ausín M. **Efficacy, persistence and optimization of ustekinumab in ulcerative colitis: Clinical practice data.** Gastroenterol Hepatol. 2023 May;46(5):377-379. English, Spanish. doi: 10.1016/j.gastrohep.2022.08.007. Epub 2022 Sep 13. PMID: 36113673.

Factor de impacto JCR® (2023): 2.2

Cuartil JCR® (2023): Q3

Llamas García H, Álvarez Vaquero L, De Arriba Sanz R, Martín Valbuena S. **Intervención enfermera para el empoderamiento parental sobre analgesia no farmacológica en el recién nacido.** Colegio de Enfermería de León.

Factor de impacto JCR® (2023): ND

Cuartil JCR® (2023): ND

F.I. / CUARTIL (SJR): ND

Faraldo Cabana A, Gimeno Hernán V, Moreno Rodríguez RM, del Pino Jurado MR, Asensio Arredondo S, Muñoz Jiménez D, Ortuño Soriano I. **Descripción de las caídas producidas en nefrología durante 10 años.** Rev Nefrol Dial Traspl. [Internet]. 11 de marzo de 2024 [citado 16 de febrero de 2025];44(01):24-0.

Factor de impacto JCR® (2023): ND

Cuartil JCR® (2023): ND

F.I. / CUARTIL (SJR): 0.12 / Q4



LIBROS Y CAPÍTULOS DE LIBROS

Título: **Implantación del cateter peritoneal en Procedimientos y protocolos con competencias específicas para Enfermería Nefrológica.**

Título: **Cuidados de enfermería del orificio de salida del cateter peritoneal en Procedimientos y protocolos con competencias específicas para Enfermería Nefrológica.**

Autora: Ana Isabel Aguilera Flórez

Título: **Marco de actuación enfermera en el ámbito de los cuidados avanzados a personas con enfermedades inflamatorias inmunomediadas (IMID)**

Autores: Instituto Español de Investigación Enfermera y Consejo General de Enfermería de España.

POSTGRADO

TRABAJOS FIN DE MÁSTER

• Título: **Plan de mejora de la cultura de seguridad en el área quirúrgica**

Autora: Beatriz Gonzalez Casado

• Título: **Protocolo de seguridad perioperatoria para pacientes con compromiso de la comunicación**

Autora: Margarita Burgeño Declara

• Título: **Diseño e implementación de un Proyecto de Mejora para la Prevención y Gestión del Síndrome de Burnout en la Unidad de Hospitalización de Neurocirugía. Hacia un entorno laboral saludable y seguro.**

Autora: Raquel Fernández Rodríguez.

TRABAJOS FIN DE GRADO

• Título: **Estudio comparativo entre la presión arterial no invasiva y presión arterial invasiva.**

Alumna: Elena Casado Sánchez

Co-tutor: M^a Dolores González del Campo

COMUNICACIONES A CONGRESOS

CONGRESOS INTERNACIONALES

- **156** (consultar detalles en el apartado "Otra información relacionada")

CONGRESOS NACIONALES

- **90** (consultar detalles en el apartado "Otra información relacionada")

PREMIOS Y DISTINCIONES

- **Premio a la mejor comunicación oral EIR** otorgado por **AEES**. *Análisis del estado psíquico del personal sanitario del CAULE*. Premiada: María Domingo Pérez.

- **Premio a la mejor comunicación tipo poster** otorgado por **AEESME**. *Propuesta de intervención enfermera para mejorar la autonomía personal en personas con TEA y discapacidad intelectual*. Premiados: Ana Cabezas Anido, Manuel Santos Fernandez, Alba Lanero Santos, Ruben Cabezas Espadas, Irina Ardura Lafuente.

- **Premio a la innovación** otorgado por el **Colegio de Enfermería de León**. Reserva quirúrgica de concentrado de hematíes. Premiadas: Cristina Fernández González, M^a Teresa Marcos Provecho, Ana M^a De La Puente Jiménez.

- **Premio SEDEN sobre Dialisis Peritoneal** otorgado por la **Sociedad Española de Enfermería Nefrológica**. *Análisis de coste-efectividad de un método de recogida de muestras para cultivo microbiológico del orificio de salida del catéter peritoneal*. Premiados: Ana Isabel Aguilera-Flórez, Mario Prieto-Velasco, Juan Ramón Guerra-Ordóñez, Lydia Rodríguez-Pérez, Elena María Castrillo-Cineira, Isabel Fernández-Natal.

- **Premio SEDEN Enfermedad Renal Crónica Avanzada. ERCA** otorgado por la **Sociedad Española de Enfermería Nefrológica**. *Análisis del grado de satisfacción con la elección de tratamiento renal sustitutivo*. Premiados: Ana Isabel Aguilera-Flórez, María de los Ángeles Morán-Centeno, Cristina Bandera-Álvarez, María Jesús Cordero-Guerrero, Israel Robles-del Río, Raquel Fernández-Iban.

- **2º PREMIO BECA TRISQUEL** otorgado por la **Sociedad Gallega de Heridas**. *Técnica tremolier modificada: tratamiento con PRP en herida de difícil cicatrización*. Premiados: Unidad de Heridas Complejas del CAULE.

REVISORES / EDITORES DE REVISTAS CIENTÍFICAS

- Revisora artículos científicos Revista Infotrauma. **Margarita Burgeño Declara**

- Comité editorial de la Revista Enfermería Nefrológica. **A.I. Aguilera Flórez**.



OTRA INFORMACIÓN RELACIONADA

[\(Seguir el enlace o el QR\)](#)



ENDOCRINOLOGÍA Y NUTRICIÓN

LÍNEAS DE INVESTIGACIÓN

- **Obesidad Osteosarcopénica y su repercusión en complicaciones metabólicas, calidad de vida y recursos sanitarios.**
- **Obesidad y envejecimiento prematuro**
- **Desnutrición relacionada con la enfermedad y repercusiones en resultados en salud y gasto sanitario**
- **Cambios en composición corporal y perfil lipoproteico tras cirugía bariátrica.**
- **Cribado nutricional y sarcopenia en pacientes con enfermedad inflamatoria intestinal**
- **Aplicaciones de Inteligencia Artificial en Diabetes**
- **Diabetes mellitus tipo 1 y competencias digitales**

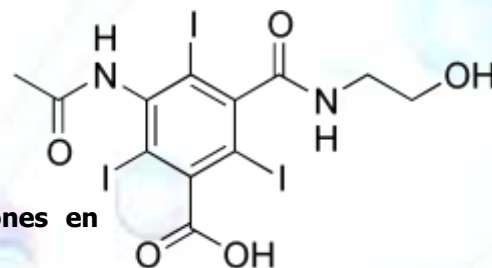

ESTUDIOS CLÍNICOS

ENSAYOS CLÍNICOS

- **Título:** Estudio de fase 3, aleatorizado, doble ciego, comparativo con un placebo, para investigar el efecto de tirzepatida sobre la reducción de la morbilidad en adultos con obesidad.

Código de Protocolo: I8F-MC-GPIJ.

Nº EudraCT: 2022-500817-14-00.

Investigador Principal: María Ballesteros Pomar, L.E. Servicio de Endocrinología y Nutrición del CAULE.

Colaboradores: David Barajas Galindo, Lucía González Roca y Begoña Pintor de la Maza.

Promotor: Lilly S.A.

CEIm de Referencia: CEIm provincial de Sevilla.

Nº CEIm: 2294. Evaluado / Aprobado por el Comité el 25/10/2022.

- **Título:** Efficacy and safety of cagrilintide s.c.2.4 mg in combination with semaglutide s.c. 2.4 mg (CagriSema s.c.2.4 mg /2.4 mg) once-weekly in participants with overweight or obesity.

Código de Protocolo: NN9838-4608.

Nº EudraCT: 2020-005435-75.

Investigador Principal: María Ballesteros Pomar, L.E. Servicio de Endocrinología y Nutrición del CAULE.

Colaboradores: Elena González Arnaiz y Ana Urioste Fondo.

Promotor: Novo Nordisk A/S.

CEIm de Referencia: CEIm provincial de Sevilla.

Nº CEIm: 2296. Evaluado / Aprobado por el Comité el 25/10/2022.

- **Título:** Protocolo maestro para investigar la eficacia y la seguridad de LY3437943 administrado una vez a la semana en participantes con diabetes mellitus de tipo 2 y obesidad o sobrepeso: un estudio aleatorizado, doble ciego y controlado con placebo (TRIUMPH-2).

Código de Protocolo: J1I-MC-GZBK.

Nº EudraCT: 2023-503658-11.

Investigador Principal: M^a Dolores Ballesteros Pomar, L.E. Servicio de Endocrinología y Nutrición del CAULE.

Colaboradores: David Emilio Barajas Galindo, Elena González Arnaiz y Diana Guadalupe Ariadel Cobo.

Promotor: Eli Lilly and Company.

CEIm de referencia: CEIm Parc Salut Mar.

Nº CEIm: 23103. Evaluado / Aprobado por el Comité el 28/07/2023.

• **Título:** Ensayo sobre el efecto del apoyo nutricional continuado tras el alta hospitalaria sobre la mortalidad, la debilidad, los resultados funcionales y la recuperación (EFFORT II)

Código de Protocolo: EKNZ, 2021_00278

Nº EudraCT: NA

Investigador Principal: Dra. M^a Dolores Ballesteros-Pomar, Servicio de Endocrinología y Nutrición del CAULE.

Colaboradores: Elena González Arnaiz, Diana García Sastre y Adrián Fernández Trapote

Promotor: Dr. Philipp Schuetz

CEIm de referencia: Comité ético de las áreas de salud de León y Bierzo.

NºCEIm: 24103 Evaluado/Aprobado por el Comité el 28/05/2024

EST. OBSERVACIONALES/INV. CLIN. CON PRODUCTO SANITARIO

• **Título:** Estudio observacional, prospectivo y multicéntrico de práctica clínica real (RWE) para evaluar el grado de adherencia a un programa de soporte nutricional y su relación con el estado nutricional evaluado mediante valoración morfofuncional en pacientes oncológicos desnutridos.

Código de Protocolo: ONAVIDA.

Investigador Principal: María García Duque, L.E. Servicio Endocrinología y Nutrición del CAULE.

Colaboradores: Diana Guadalupe Ariadel Cobo.

Promotor: Nestlé Health Science.

CEIm de referencia: CEIC Aragón (CEICA).

Nº CEIm: 2367. Evaluado / Aprobado por el Comité el 30/05/2023.



• **Título:** Factibilidad de la implementación de un programa de cribado nutricional y muscular en personas con patologías crónicas.

Código de Protocolo: ABB-AEP-2023-01.

Investigador Principal: M^a Dolores Ballesteros Pomar, L.E. Servicio de Endocrinología y Nutrición del CAULE.

Promotor: Abbot Laboratoires.

CEIm de referencia: CEIm de las Áreas de Salud de León y Bierzo.

Nº CEIm: 23105. Evaluado / Aprobado por el Comité el 28/07/2023

• **Título:** Susceptibilidad genética para predecir la pérdida de peso tras la cirugía bariátrica

Código de Protocolo: PMP22/00073.

Investigador Principal: Ana M^a Urioste Fondo, LE. Servicio de Endocrinología y Nutrición del CAULE.

Colaboradores: David Barajas Galindo, Diana Ariadel Cobo y Elena González Arnaiz.

Promotor: Carlos III Health Institute.

Nº CEIm: 23108. Evaluado / Aprobado por el Comité el 28/07/2023.

• **Título:** Registro nacional sobre el diagnóstico y tratamiento de la hiponatremia: AQUA-SPAIN Registry.

Investigador Principal: David Emilio Barajas Galindo, Servicio Endocrinología Y Nutrición del CAULE.

CEIm de referencia: CEIm Hospital Clínico San Carlos.

Nº CEIm: 24019. Evaluado/Aprobado por el Comité el 30/01/2024

• **Título:** Estudio observacional multicéntrico nacional retrospectivo para describir la tolerabilidad y manejo de las complicaciones en pacientes que reciben nutrición enteral (NE) por sonda de la gama Nutrison en la práctica clínica habitual en España.

Código de Protocolo: NUTRECONSONDA 2.0

Investigador Principal: Ana Urioste Fondo, Servicio de Endocrinología y Nutrición del CAULE.

Colaboradores: Diana Guadalupe Ariadel Cobo, María García Duque, Elena González.

Promotor: Danone Nutricia España

CEIm de referencia: CEIm Hospital Universitario 12 de Octubre

Nº CEIm: 24280.- Evaluado/Aprobado por el Comité el 29/10/2024

PROYECTOS DE INVESTIGACIÓN / ESTUDIOS ACADÉMICOS

• **Título:** Variabilidad glucémica, complicaciones y perfil cardiovascular de pacientes con diabetes tipo 1 y monitorización flash de glucosa.

Investigador Principal: María Antequera González, L.E. de Endocrinología y Nutrición del Hospital de León del CAULE.

Colaboradores: Lucía González Roza, Beatriz Ramos Bachiller, Begoña Pérez del Corral María Ballesteros Pomar, Isidoro Cano Rodríguez.

Nº CEIm: 19175. Evaluado / Aprobado por el Comité el 17/12/2019.

• **Título:** Registro de pacientes con esclerosis lateral amiotrófica (ELA) y otras enfermedades de motoneurona para valorar el efecto, calidad y utilidad del soporte nutricional en hospitales de la Sanidad de Castilla y León (SACYL)

Investigador Principal: María D. Ballesteros Pomar, L.E. del Servicio de Endocrinología y Nutrición del CAULE.

Colaboradora: Begoña Pintor de la Maza.

Nº CEIm: 20133. Evaluado / Aprobado por el Comité el 21/07/2020.

• **Título:** SARCOBESAGING, Obesidad sarcopénica como promotor de envejecimiento prematuro: ¿podemos actuar?

Investigador Principal: María D. Ballesteros Pomar, L.E. del Servicio de Endocrinología y Nutrición del CAULE.

Colaboradores: María José Cuevas González, Jose Antonio de Paz Fernández, Brisamar Estébanez Fernández (IBIOMED), Diana Ariadel Cobo, María Pilar García Pérez, Begoña Pintor de la Maza, Elena González Arnaiz, Lucía González Roza, David Barajas Galindo.

Nº CEIm: 2282. Evaluado / Aprobado por el Comité el 26 de julio de 2022.

• **Título:** Educaverse: Una herramienta de educación diabetológica desde el metaverso.

Investigador Principal: David Emilio Barajas Galindo, L.E. Servicio Endocrinología y Nutrición del CAULE.

Colaboradores: Miriam Alejo Ramos, María García Duque, María Antequera González, Mª Ballesteros Pomar.

Nº CEIm: 23119. Evaluado / Aprobado por el Comité el 28/07/2023.

• **Título:** SARCOBEAGING 2. Obesidad sarcopénica como promotor de envejecimiento prematuro: enfocando hacia la autofagia y la salud mitocondrial.

Investigador Principal: Diana Ariadel Cobo, L.E. Servicio Endocrinología y Nutrición del CAULE.

Colaboradores: Elena González Arnaiz, David Barajas Galindo, Carmen Dameto Pons, Mª Pilar García Pérez, Diana García Sastre, Mª José Cuevas González, Brisamar Estébanez González, Marta Rivera Viloria y María Dolores Ballesteros Pomar.

Nº CEIm: 23122. Evaluado / Aprobado por el Comité el 28/07/2023.

• **Título:** Valoración nutricional y función pancreática exocrina en pacientes con pancreatitis aguda y crónica.

Investigador Principal: Elena González Arnáiz, L.E. Servicio de Endocrinología y Nutrición del CAULE.

Colaboradores: María García Duque, Montserrat Casado Amigo, Ainhoa Niño González, Mario Saavedra Vázquez, María Antequera González, Carmen Dameto Pons, Diana García Sastre, María Ballesteros Pomar.

Nº CEIm: 23173. Evaluado / Aprobado por el Comité por el Comité el 28/11/2023.

• **Título:** Percepción y entendimiento de dietas veganas, en pacientes con desnutrición y en profesionales sanitarios.

Investigador Principal: Diana García Sastre, Dietista Nutricionista del Servicio de Endocrinología y Nutrición del CAULE. Tutora: M^a Dolores Ballesteros Pomar.

Colaboradores: Elena González Arnaiz, David Barajas Galindo, Diana Ariadel Cobo, María García Duque, María Antequera González, Mario Alfredo Saavedra Vasquez y M^a del Carmen Dameto Pons.

Nº CEIm: 23175. Evaluado / Aprobado por el Comité por el Comité el 28/11/2023.

• **Título:** Impacto en la calidad de vida de pacientes con desnutrición relacionada con la enfermedad tras un seguimiento nutricional.

Investigador Principal: Diana García Sastre, Dietista Nutricionista del Servicio de Endocrinología y Nutrición del CAULE. Tutora: M^a Dolores Ballesteros Pomar.

Colaboradores: Elena González Arnaiz, David Barajas Galindo, Diana Ariadel Cobo, María García Duque, María Antequera González, Mario Alfredo Saavedra Vasquez y M^a del Carmen Dameto Pons.

Nº CEIm: 23176. Evaluado / Aprobado por el Comité por el Comité el 28/11/2023.

• **Título:** Evolución de parámetros glucométricos en pacientes con diabetes y utilización de smart pens.

Investigador Principal: Carmen Dameto Pons, MIR Servicio Endocrinología y Nutrición del CAULE. Tutora CAULE: Elena González Arnaiz

Colaboradores: María Antequera González, Diana Ariadel Cobo, David Emilio Barajas Galindo, María García Duque, Begoña Pérez Corral, Mario Saavedra Vázquez, Elena González Arnaiz, María Ballesteros Pomar.

Nº CEIm: 23193. Evaluado / Aprobado por el Comité por el Comité el 28/11/2023

• **Título:** Prevalencia de desnutrición en pacientes con enfermedad inflamatoria intestinal.

Investigador Principal: Elena González Arnáiz, L.E. Servicio de Endocrinología y Nutrición.

Colaboradores: Mónica Sierra Ausín, Noelia Cano Sanz, Patricia Suárez Álvarez, María García Prada, Irene Latras Cortés, María García Duque, Diana García Sastre y María Ballesteros Pomar.

Nº CEIm 24031 Evaluado/Aprobado por el Comité el 27/02/2024

• **Título:** Análisis de petición de Pool de prolactinas en el Complejo Asistencial Universitario de León.

Investigador Principal: Carmen Dameto Pons, MIR Servicio Endocrinología y Nutrición. Tutor: Elena González Arnaiz.

Colaboradores: María Antequera González, Mario Saavedra Vázquez, Diana Ariadel Cobo, David Emilio Barajas Galindo, María García Duque, Begoña Pérez Corral, Paula Fernández Martínez, Rosa



Álvarez San Martín, Mirian Alejo Ramos, Ana María Urioste Fondo, Mar Sánchez Recio, Elena González Arnaiz, María Dolores Ballesteros Pomar.

Nº CEIm 24100 Evaluado/Aprobado por el Comité el 30/04/2024

• **Título: Riesgo de trastornos de la conducta alimentaria en pacientes con diabetes tipo 1.**

Investigador Principal: María Antequera González, MIR- 2 Servicio Endocrinología y Nutrición. Tutor: Diana Guadalupe Ariadel Cobo

Colaboradores: David Barajas Galindo, Elena González Arnaiz, Begoña Pérez Corral, Mario Alfredo Saavedra Vázquez, M^a del Carmen Dameto Pons, Diana García Sastre, M^a Dolores Ballesteros Pomar y Lydia Cadenas Martínez.

Nº CEIm 24179 Evaluado/Aprobado por el Comité el 28/05/2024

• **Título: Estudio Desarc-IC: Valoración de la desnutrición, sarcopenia y obesidad sarcopénica en insuficiencia cardíaca.**

Investigador Principal: Carmen Dameto Pons, MIR Servicio Endocrinología y Nutrición. Tutor: Elena González Arnáiz.

Colaboradores: María Antequera González, Mario Saavedra Vázquez, Diana Ariadel Cobo, Diana García Sastre, David Emilio Barajas Galindo, María García Duque, Mirian Alejo Ramos, Ana María Urioste Fondo, Miguel Rodríguez Santamarta, Paula Menéndez Suárez, Elena González Arnáiz, María Ballesteros Pomar.

Nº CEIm: 24187.- Evaluado/Aprobado por el Comité el 25/06/2024

• **Título: Comparativa de la bioimpedanciometría según la postura al medir y tipo de dispositivo.**

Investigador Principal: Javier Castañón Alonso, L.E. Servicio de Endocrinología y Nutrición del CAULE. Tutor: María D. Ballesteros Pomar.

Colaboradores: Diana García Sastre, María Antequera González, M^a del Carmen Dameto Pons, María Casado Rodríguez, Elena González Arnáiz, Diana Ariadel Cobo, María García Duque, Ana M^a Urioste Fondo y Javier Castañón Alonso.

Nº CEIm: 24239.- Evaluado/Aprobado por el Comité el 24/09/2024

• **Título: Sarcopenia en pacientes con enfermedad inflamatoria intestinal.**

Investigador Principal: Elena González Arnáiz, Servicio Endocrinología y Nutrición del CAULE.

Colaboradores: María García Duque, Diana Ariadel Cobo, Ana Urioste Fondo, Javier Castañón Alonso, Mónica Sierra Ausín, Noelia Cano Sanz, Patricia Suárez Álvarez, María García Prada, Irene Latras Cortés, María López Melgar, Diana García Sastre y María Ballesteros Pomar.

Nº CEIm: 24266.- Evaluado/Aprobado por el Comité el 29/10/2024

• **Título: Impacto De la Educación Terapéutica en relación con la Monitorización continua de Glucosa en el Control de la Hemoglobina glicosilada en pacientes con Diabetes Tipo 1.**

Investigador Principal: Blanca Isabel Delgado Gutierrez, enfermera Servicio de Endocrinología y Nutrición del CAULE.

Colaboradores: Marta Moro Cabrera y Lorena Galleguillos Ballesteros.

Nº CEIm: 24287.- Evaluado/Aprobado por el Comité el 26/11/2024

• **Título: Análisis del cociente $Ca^{*}Cl/P$ en el diagnóstico del Hiperparatiroidismo Primario.**

Investigador Principal: María Casado Rodríguez, MIR Servicio Endocrinología y Nutrición. Tutor: María D. Ballesteros Pomar.



Colaboradores: Carmen Dameto Pons, María Antequera González, Ana María Urioste Fondo, Diana Ariadel Cobo, Begoña Pérez Corral, Rosa Álvarez San Martín, Elena González Arnáiz, Carmen Gándara Gutiérrez, David Emilio Barajas Galindo, María García Duque, Mirian Alejo Ramos, Javier Castañón Alonso, Xavier Fernando Pérez Candel.

Nº CEIm: 24322.- Evaluado/Aprobado por el Comité el 19/12/2024

PUBLICACIONES

PUBLICACIONES EN REVISTAS CIENTÍFICAS

Factor de impacto total: 71.6

Benítez-Andrades JA, Prada-García C, García-Fernández R, Ballesteros-Pomar MD, González-Alonso MI, Serrano-García A. **Application of machine learning algorithms in classifying postoperative success in metabolic bariatric surgery: A comprehensive study.** Digit Health. 2024 Mar 29;10:20552076241239274. doi: 10.1177/20552076241239274. PMID: 38559583; PMCID: PMC10981264.

Factor de impacto JCR® (2023): 2.9

Cuartil JCR® (2023): Q2

Bretón I, Velasco C, Cuerda C, Mottilla M, Serrano C, Morales Á, Carrascal ML, Lopez Lazareno N, Gonzalez-Estecha M, Ballesteros-Pomar MD, Rubio-Herrera MA. **Minerals and trace elements in pregnancy in women with previous bariatric surgery consequences on maternal and foetal health.** J Trace Elem Med Biol. 2024 Sep;85:127458. doi: 10.1016/j.jtemb.2024.127458. Epub 2024 May 9. PMID: 38772250.

Factor de impacto JCR® (2023): 3.6

Cuartil JCR® (2023): Q2

Cederholm T, Jensen GL, Ballesteros-Pomar MD, Blaauw R, Correia MITD, Cuerda C, Evans DC, Fukushima R, Ochoa Gautier JB, Gonzalez MC, van Gossum A, Gramlich L, Hartono J, Heymsfield SB, Jager-Wittenaar H, Jayatissa R, Keller H, Malone A, Manzanares W, McMahon MM, Mendez Y, Mogensen KM, Mori N, Muscaritoli M, Nogales GC, Nyulasi I, Phillips W, Pirlich M, Pisprasert V, Rothenberg E, de van der Schueren M, Shi HP, Steiber A, Winkler MF, Barazzoni R, Compher C. **Guidance for assessment of the inflammation etiologic criterion for the GLIM diagnosis of malnutrition: A modified Delphi approach.** Clin Nutr. 2024 May;43(5):1025-1032. doi: 10.1016/j.clnu.2023.11.026. Epub 2023 Nov 29. PMID: 38238189.

Factor de impacto JCR® (2023): 6.6

Cuartil JCR® (2023): Q1

Correia MITD, da Silva BR, Ayesh W, Ballesteros-Pomar MD, Cardenas D, de van der Schueren MAE, Gonzalez MC, Kiss N, Perez Francisco EM, Prado CM. **Sex disparities in parenteral and enteral nutrition societies' leadership worldwide: a 20-year retrospective analysis.** Am J Clin Nutr. 2024 Jan;119(1):196-205. doi: 10.1016/j.ajcnut.2023.11.004. Epub 2023 Nov 11. PMID: 37956721.

Factor de impacto JCR® (2023): 605

Cuartil JCR® (2023): Q1

Díez JJ, Anda E, Pérez-Corral B, Paja M, Alcazar V, Sánchez-Ragnarsson C, Orois A, Romero-Lluch AR, Sambo M, Oleaga A, Caballero Á, Alhambra MR, Urquijo V, Delgado-Lucio AM, Fernández-García JC, Doulatram-Gamgaram VK, Dueñas-Disotuar S, Martín T, Peinado M, Sastre J. **Prevalence of chronic postsurgical hypoparathyroidism not adequately controlled: an analysis of a nationwide cohort of 337 patients.** Front Endocrinol (Lausanne). 2024 Sep 25;15:1464515. doi: 10.3389/fendo.2024.1464515. PMID: 39387052; PMCID: PMC11461294.

Factor de impacto JCR® (2023): 3.9

Cuartil JCR® (2023): Q2

Díez JJ, Anda E, Pérez-Corral B, Paja M, Alcázar V, Sánchez-Ragnarsson C, Orois A, Romero-Lluch AR, Sambo M, Oleaga A, Caballero Á, Alhambra MR, Urquijo V, Delgado-Lucio AM, Fernández-García JC, Kishore-Doulatram V, Dueñas-Disotuar S, Martín T, Peinado M, Sastre J. **Incident comorbidities in patients with chronic hypoparathyroidism after thyroidectomy: a multicenter nationwide study.** Front Endocrinol (Lausanne). 2024 Feb 28;15:1348971. doi: 10.3389/fendo.2024.1348971. PMID: 38481445; PMCID: PMC10936239.

Factor de impacto JCR® (2023): 3.9

Cuartil JCR® (2023): Q2

Díez Ruiz S, Ramos Bachiller B, Martín Izquierdo A, Antequera González M, Quiñones Castro R, González Arnaiz E, Ballesteros Pomar MD, Díez Rodríguez R. **Utility of abdominal ultrasound for the diagnosis of hepatic steatosis in patients with morbid obesity.** Rev Esp Enferm Dig. 2024 Dec;116(12):702-703. doi: 10.17235/reed.2024.10224/2023. PMID: 38284912.

Factor de impacto JCR® (2023): 2.7

Cuartil JCR® (2023): Q2

Gomez-Peralta F, Chico Ballesteros A, Marco Martínez A, Pérez Corral B, Conget Donlo I, Fuentealba Melo P, Zaragoza Arnáez F, Matabuena Rodríguez M. **Insulin glargine 300 U/ml versus insulin degludec 100 U/ml improves nocturnal glycaemic control and variability in type 1 diabetes under routine clinical practice: A glucodensities-based post hoc analysis of the OneCare study.** Diabetes Obes Metab. 2024 May;26(5):1993-1997. doi: 10.1111/dom.15496. Epub 2024 Feb 20. PMID: 38379106.

Factor de impacto JCR® (2023): 5.4

Cuartil JCR® (2023): Q1

González Arnáiz E, Ariadel Cobo D, Estébanez B, Barajas Galindo D, Pintor de la Maza B, Urioste Fondo A, Dameto Pons C, Cuevas MJ, Ballesteros Pomar MD. **Prevalence of sarcopenic obesity according to different diagnostic methods and cut-off points in candidates for bariatric surgery.** Clin Nutr. 2024 May;43(5):1087-1093. doi: 10.1016/j.clnu.2024.03.015. Epub 2024 Apr 1. PMID: 38579371.

Factor de impacto JCR® (2023): 6.6

Cuartil JCR® (2023): Q1

González Arnáiz E. **El ejemplo de un modelo de atención ya instaurado [The example of a healthcare model already established].** Nutr Hosp. 2024 May 23;41(Spec No2):28-31. Spanish. doi: 10.20960/nh.05305. PMID: 38726633.

Factor de impacto JCR® (2023): 1.2

Cuartil JCR® (2023): Q4

Irles-Rocamora JA, Alfaro-Martínez JJ, Asensio Villahoz P, Ballesteros Pomar MD, Burgos Peláez R, Gallego Díaz C, Martín Folgueras T, Pulgar Perera V, Velasco Gimeno C, Zugasti Murillo A, Abad-González ÁL, Álvarez Hernández J. **Revisión y actualización del documento de consenso SENPE-SEDOM-SEEN sobre la codificación de la desnutrición hospitalaria [Review and update of the SENPE-SEDOM-SEEN consensus document on the coding of hospital malnutrition].** Nutr Hosp. 2024 Dec 19;41(6):1307-1314. Spanish. doi: 10.20960/nh.05419. PMID: 39512020.

Factor de impacto JCR® (2023): 1.2

Cuartil JCR® (2023): Q4



Jensen GL, Cederholm T, Ballesteros-Pomar MD, Blaauw R, Correia MITD, Cuerda C, Evans DC, Fukushima R, Gautier JBO, Gonzalez MC, van Gossum A, Gramlich L, Hartono J, Heymsfield SB, Jager-Wittenaar H, Jayatissa R, Keller H, Malone A, Manzanares W, McMahon MM, Mendez Y, Mogensen KM, Mori N, Muscaritoli M, Nogales GC, Nyulasi I, Phillips W, Pirlich M, Pisprasert V, Rothenberg E, de van der Schueren M, Shi HP, Steiber A, Winkler MF, Compher C, Barazzoni R. **Guidance for assessment of the inflammation etiologic criterion for the GLIM diagnosis of malnutrition: A modified Delphi approach.** JPEN J Parenter Enteral Nutr. 2024 Feb;48(2):145-154. doi: 10.1002/jpen.2590. Epub 2024 Jan 15.

PMID: 38221842.

Factor de impacto JCR® (2023): 3.2

Cuartil JCR® (2023): Q2

Ramos Bachiller B, Luque-Ramírez M, Rodríguez-Jiménez C, Arrieta Blanco FJ. **Familial ApoB-specific familial hypobetalipoproteinemia in a patient with non-classical congenital adrenal hyperplasia.** Clin Investig Arterioscler. 2024 May-Jun;36(3):128-132. English, Spanish. doi: 10.1016/j.arteri.2023.12.002. Epub 2024 Jan 8. PMID: 38195282.

Factor de impacto JCR® (2023): 1.9

Cuartil JCR® (2023): Q3

Ruiz Hernández A, González Arnáiz E. **Dysphagia as a primary manifestation of basilar impression: A case report.** Endocrinol Diabetes Nutr (Engl Ed). 2024 Mar;71(3):133-137. doi: 10.1016/j.endien.2024.03.013. PMID: 38555110.

Factor de impacto JCR® (2023): 1.8

Cuartil JCR® (2023): Q4

Ruiz-Hernández A, González-Arnaiz E, González-Puente I, Tejada-García J, Beltrán-Rodríguez I, García Tuñón-Villaluenga LA, Pérez-Álvarez A, González-Feito P, Villarrubia-González B, Barrutia-Yovera J, Ballesteros-Pomar MD. **Manejo glucémico en la unidad de ictus y su relación con la morbilidad y mortalidad [Glycemic management in the stroke unit and its relationship with morbidity and mortality].** Rev Neurol. 2024 Oct 16;79(8):209-215. Spanish. doi: 10.33588/rn.7908.2023337. PMID: 39404034.

Factor de impacto JCR® (2023): 0.8

Cuartil JCR® (2023): Q4

Saavedra Vásquez MA, Castañón Alonso J, Pintor de la Maza B, González Arnáiz E, García Sastre D, Ariadel Cobo DG, Urioste Fondo AM, Antequera González M, Dameto Pons MDC, Ballesteros Pomar MD. **Phase angle: Differences between disease-related malnutrition, obesity and healthy people.** Endocrinol Diabetes Nutr (Engl Ed). 2024 Dec;71(10):421-426. doi: 10.1016/j.endien.2024.07.003. Epub 2024 Nov 19. PMID: 39567323.

Factor de impacto JCR® (2023): 1.8

Cuartil JCR® (2023): Q4

Villar-Taibo R, Galdón Sanz-Pastor A, Fernández-Rubio E, Barajas Galindo D, Simó Servat A, Ampudia-Blasco FJ. **Are New Ultra-Rapid-Acting Insulins Associated with Improved Glycemic Control and Reduced Hypoglycemia in Comparison to Conventional Rapid-Acting Insulins for Individuals with Type 1 and Type 2 Diabetes? A Systematic Review and Meta-Analysis.** Diabetes Technol Ther. 2024 Aug;26(8):575-586. doi: 10.1089/dia.2023.0524. Epub 2024 Apr 15. PMID: 38502158.

Factor de impacto JCR® (2023): 5.7

Cuartil JCR® (2023): Q1

Wunderle C, Gomes F, Schuetz P, Stumpf F, Austin P, Ballesteros-Pomar MD, Cederholm T, Fletcher J, Laviano A, Norman K, Pouliat KA, Schneider SM, Stanga Z, Bischoff SC. **ESPEN practical guideline: Nutritional support for polymorbid medical in patients.** Clin Nutr. 2024 Mar;43(3):674-691. doi: 10.1016/j.clnu.2024.01.008. Epub 2024 Jan 24. PMID: 38309229. Factor de impacto JCR® (2023): 6.6
Cuartil JCR® (2023): Q1

Sampedro-Nuñez M, Herrera-Martínez AD, Ibáñez-Costa A, Rivero-Cortés E, Venegas E, Robledo M, Martínez-Hernández R, García-Martínez A, Gil J, Jordà M, López-Fernández J, Gavilán I, Maraver S, Marqués-Pamies M, Cámara R, Fajardo-Montañana C, Valassi E, Dios E, Aulinas A, Biagetti B, Álvarez Escola C, Araujo-Castro M, Blanco C, Paz M, Villar-Taibo R, Álvarez CV, Gaztambide S, Webb SM, Castaño L, Bernabéu I, Picó A, Gálvez MÁ, Soto-Moreno A, Puig-Domingo M, Castaño JP, Marazuela M, Luque RM; REMAH investigators. **Integrative clinical, hormonal, and molecular data associate with invasiveness in acromegaly: REMAH study.** Eur J Endocrinol. 2024 Jun 5;190(6):421-433. doi: 10.1093/ejendo/lvae045. PMID: 38701338.

Factor de impacto JCR® (2023): 5.3
Cuartil JCR® (2023): Q1

LIBROS Y CAPÍTULO DE LIBROS

Título: **Manual de Endocrinología y Nutrición** [Internet]. Madrid: Sociedad Española de Endocrinología y Nutrición, 2024

Autores: Maria D. Ballesteros, Editor jefe
ISBN: 9788460685708

Título: **Líneas futuras de desarrollo de la VMF a nivel global.** Sección I - *Valoración morfofuncional de la desnutrición relacionada con la enfermedad: hacia dónde vamos:* Capítulo 3.

Autores: J. Álvarez Hernández, J. B. Molina Soria y M. D. Ballesteros Pomar. J. En : J. M. García / D. Bellido / F. Botella
ISBN: 9788411063463 // 9788411063470

Título: **Desnutrición relacionada con la enfermedad y su tratamiento: relaciones coste-beneficio.** *Gil. Tratado de Nutrición - Tomo 5. Nutrición y Enfermedad - 4ª ed.* Capítulo 4. Páginas 61-80.

Autores: J. Álvarez Hernández, M. D. Ballesteros Pomar y G. Oliveira Fuster.
ISBN: 9788411061650 // 9788411061704

Título: **Hidratación en la enfermedad.** *Gil. Tratado de Nutrición - Tomo 5. Nutrición y Enfermedad - 4ª ed.* Capítulo 8. Páginas 139-148.

Autores: M. D. Ballesteros Pomar e I. Polanco Allué.
ISBN: 9788411061650//9788411061704

Título: **Gestión de unidades de nutrición clínica y dietética.** *Gil. Tratado de Nutrición - Tomo 5. Nutrición y Enfermedad - 4ª ed.* Capítulo 58. Páginas 1109-1127.

Autores: J. A. Irlés Rocamora, M. Ballesteros Pomar y M. Á. Martínez Olmos.
ISBN: 9788411061650 // 9788411061704

Título: **Obesidad sarcopénica.** En: *Manual de Endocrinología y Nutrición* [Internet]. Madrid: Sociedad Española de Endocrinología y Nutrición, 2024.

Autores: Bretón Lesmes I, Ballesteros Pomar MD, Rubio Herrera MA.
ISBN: 9788460685708

Título: **Valoración morfofuncional en obesidad sarcopénica.** En *Valoración Morfofuncional en la Enfermedad Metabólica Crónica Adiposa*

Autores: MD Ballesteros Pomar, AJ Cruz Jentoft
ISBN: 9788411062862

Título: **Diagnóstico, evaluación, fenotipos y patrones de distribución de la enfermedad metabólica crónica adiposa.** En *Valoración Morfofuncional en la Enfermedad Metabólica Crónica Adiposa.*

Autores: Isidoro Cano Rodríguez; Elena González Arnáiz.

ISBN: 788411062862



POSTGRADO

TESIS DOCTORALES

• **Título:** **Obesidad Osteosarcopénica y su repercusión en complicaciones metabólicas, calidad de vida y recursos sanitarios.** Pendiente lectura.

Doctorando: Elena González Arnáiz

Director: María D. Ballesteros Pomar

• **Título:** **Marcadores Biológicos de Envejecimiento Prematuro en una Población con Obesidad,** en elaboración

Doctorando: Diana Ariadel Cobo

Director: María D. Ballesteros Pomar

COMUNICACIONES A CONGRESOS

CONGRESOS INTERNACIONALES

• 8 (consultar detalles en el apartado "Otra información relacionada")

CONGRESOS NACIONALES

• 19 (consultar detalles en el apartado "Otra información relacionada")

PREMIOS Y DISTINCIONES

• **María D. Ballesteros Pomar.** Mejores médicos 2024, El Confidencial.

• **María D. Ballesteros Pomar.** Finalista en la especialidad de Endocrinología y Nutrición de la 2ª edición de los Premios Merco – Observatorio de Salud (OdS), que reconocen la labor de los 5 especialistas médicos con mejor reputación en 2024

• **Mario Alfredo Saavedra Vásquez.** 1er Premio en la categoría de MIR en los 6º Premios de Investigación a sus residentes y jóvenes profesionales de la Comisión de Investigación del CAULE.

• **M. Carmen Dameto Pons.** Accesit en la categoría de MIR en los 6º Premios de Investigación a sus residentes y jóvenes profesionales de la Comisión de Investigación del CAULE.

• **Elena González Arnáiz.** Accesit en la categoría de JÓVENES INVESTIGADORES en los 6º Premios de Investigación a sus residentes y jóvenes profesionales de la Comisión de Investigación del CAULE.



REVISORES / EDITORES DE REVISTAS CIENTÍFICAS

- María D. Ballesteros Pomar: Editor Asociado de Clinical Nutrition
- 8 revisiones peer-review en revistas internacionales indexadas. (David Emilio Barajas Galindo)

OTRA INFORMACIÓN RELACIONADA

[\(Seguir el enlace o el QR\)](#)



FARMACIA

ESTUDIOS CLÍNICOS

EST. OBSERVACIONALES/INV. CLIN. CON PRODUCTO SANITARIO

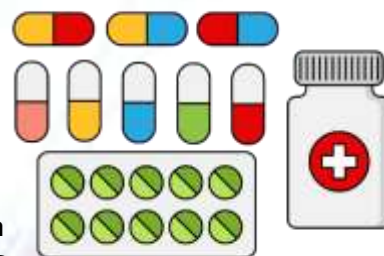

• **Título.** - Estudio observacional para evaluar la adherencia a TREMFYA® (Guselkumab) en práctica clínica en pacientes con psoriasis moderada a severa.

Código de Protocolo: CNT01959PSO4024

Investigador Principal: Juan Ortiz de Urbina, L.E. del Servicio de Farmacia del CAULE.

Colaboradores: Esperanza Gutierrez Gutierrez, Susana Llamas Lorenzana, Ana Fernández-Vázquez, Cristina de Castro Avedillo.

Promotor: Janssen Cilag S.A.

CEIm de Referencia: CEIm de Galicia.

Nº CEIm: 22142. Evaluado / Aprobado por el Comité el 20/12/2022.

• **Título.** - Elaboración de un modelo farmacocinético poblacional de linezolid.

Investigador Principal: David García González, L.E. del Servicio de Farmacia Hospitalaria del CAULE.

Colaboradores: Mónica Sáez Villafañe, Paula Dios Díez, Isabel Fernández Natal, Xenia Casas Fernández, Paulo Roberto Teixeira y Juan José Ortiz de Urbina González.

Nº CEIm: 2317. Evaluado / Aprobado por el Comité 31/01/2023.

• **Título.** - Intervención farmacéutica basada en la metodología CMO para disminuir la prevalencia de los criterios 3-HIT en pacientes que viven con infección VIH mayores. Proyecto DIS-3-HIT.

Código de Protocolo: PROYECTO DIS-3-HIT

Investigador Principal: Esperanza Gutiérrez Gutiérrez, L.E. Farmacia Hospitalaria del CAULE.

Colaboradores: Cristina de Castro Avedillo y Susana Llamas Lorenzana.

Promotor: Sociedad Española de Farmacia Hospitalaria (SEFH).

CEIm de referencia: CEIm Hospital Universitario Ntra. Sra. De Valme (Junta Andalucía).

Nº CEIm: 2371. Evaluado / Aprobado por el Comité el 30/05/2023.

PROYECTOS DE INVESTIGACIÓN / ESTUDIOS ACADÉMICOS

• **Título:** - Implementación de un cribado nutricional de la prevalencia de Desnutrición Relacionada con la Enfermedad (DRE), según los criterios GLIM, en pacientes con Insuficiencia Renal Crónica, desde la consulta de Pacientes Externos del Servicio de Farmacia Hospitalaria, para su detección y derivación precoz al Servicio de Nutrición.

Investigador Principal: Ana Fernández Vázquez, Servicio Farmacia Hospitalaria. Tutor: Concepción Guindel Jiménez (FEA Farmacia Hospitalaria, CAULE).

Colaboradores: Ana María Urioste Fondo (FEA Endocrino y Nutrición), Regina Palmeiro Caballera (FEA Endocrino y Nutrición), Juan J. Ortiz de Urbina González, Luis Ortega Valín.

Nº CEIm: 24011.-Evaluado/Aprobado por el Comité el 30/01/2024

• **Título:** Alergia a Polietilenglicol. ¿Somos capaces de Identificarla?

Investigador Principal: Xenia Casas Fernández, L.E. Servicio Farmacia del CAULE

Colaboradores: Juan Luis Estrada Rodríguez

Nº CEIm 24073.- Evaluado/Aprobado por el Comité el 26/03/2024

• **Título:** Revisión del uso del atenolol en pacientes con insuficiencia cardiaca

Investigador Principal: Miriam Flores Fernández, FIR Servicio Farmacia Hospitalaria del CAULE. Tutor: David García González.

Nº CEIm 24145 Evaluado/Aprobado por el Comité el 28/05/2024

• **Título: Seguridad del tratamiento con ibrutinib en monoterapia.**

Investigador Principal: Juan Carlos Sáez Hortelano, FIR Servicio Farmacia Hospitalaria del CAULE. Tutor: Eva Martínez Álvarez.

Colaboradores: Eva Martínez Álvarez y Juan José Ortiz de Urbina

Nº CEIm 24146 Evaluado/Aprobado por el Comité el 28/05/2024

• **Título: Eficacia en vida real del tratamiento con ibrutinib en monoterapia**

Investigador Principal: Juan Carlos Sáez Hortelano, FIR Servicio Farmacia Hospitalaria del CAULE. Tutor: Eva Martínez Álvarez.

Colaboradores: Eva Martínez Álvarez y Juan José Ortiz de Urbina.

Nº CEIm 24147 Evaluado/Aprobado por el Comité el 28/05/2024

• **Título: Eficacia y seguridad de pembrolizumab en combinación con lenvatinib en el tratamiento del carcinoma endometrial**

Investigador Principal: Juan Carlos Sáez Hortelano, FIR Servicio Farmacia Hospitalaria del CAULE. Tutor: Diego López Suárez.

Colaboradores: Diego López Suárez y Juan José Ortiz de Urbina

Nº CEIm 24148 Evaluado/Aprobado por el Comité el 28/05/2024

• **Título: Eficacia y seguridad de bevacizumab y trifluridina/tupiracilo en cáncer colorrectal metastásico.**

Investigador Principal: Juan Carlos Sáez Hortelano, FIR Servicio Farmacia Hospitalaria del CAULE. Tutor: Diego López Suárez.

Colaboradores: Diego López Suárez y Juan José Ortiz de Urbina

Nº CEIm 24149 Evaluado/Aprobado por el Comité el 28/05/2024

• **Título: Eficacia y seguridad en vida real de Baricitinib en Alopecia Areata.**

Investigador Principal: Miriam Flores Fernández, FIR Servicio farmacia Hospitalaria del CAULE. Tutor: Susana Llamas Lorenzana (FEA Farmacia Hospitalaria, Hospital de León).

Colaboradores: José Castiñeiras González

Nº CEIm 24150 Evaluado/Aprobado por el Comité el 28/05/2024

• **Título: Implantación de un programa de cribado nutricional en pacientes con cáncer de páncreas en un Servicio de Farmacia.**

Investigador Principal: Juan Ayala Alvarez-Canal, FIR Servicio Farmacia Hospitalaria del CAULE.

Nº CEIm 24151 Evaluado/Aprobado por el Comité el 28/05/2024

• **Título: Análisis del uso de hierro sacarosa en pacientes con infección activa y grado de aceptación de la intervención farmacéutica**

Investigador Principal: Juan Ayala Alvarez-Canal, FIR Servicio Farmacia Hospitalaria del CAULE. Tutor: David García González.

Nº CEIm 24152 Evaluado/Aprobado por el Comité el 28/05/2024

• **Título: Utilización de OpenAI como herramienta de apoyo de Horizon Scanning en el ámbito de la Farmacia Hospitalaria**

Investigador Principal: Rubén Varela Fernández, FIR Servicio Farmacia Hospitalaria del CAULE.

Colaboradores: J. C. Sáez Hortelano, A. Fernández Vázquez, D. Ozcoidi Idoate, J. Ayala Álvarez-Canal, M. Flores Fernández, C. de Castro Avedillo, J.J. Ortiz de Urbina González

Nº CEIm 24153 Evaluado/Aprobado por el Comité el 28/05/2024

- **Título: - Resultados en salud de benralizumab en el tratamiento del asma eosinofílica grave no controlada.**

Investigador Principal: Rubén Varela Fernández, FIR Servicio Farmacia Hospitalaria del CAULE.

Colaboradores: E. Álvarez Martínez, J. C. Sáez Hortelano, A. Fernández Vázquez, D. Ozcoide Idoate, M. Flores Fernández, C. de Castro Avedillo, J.J. Ortiz de Urbina González.

Nº CEIm 24154 Evaluado/Aprobado por el Comité el 28/05/2024



- **Título: Eficacia y seguridad de la metilprednisolona intratimpánica como terapia de rescate en pacientes con sordera neurosensorial súbita idiopática**

Investigador Principal: Rubén Varela Fernández, FIR Servicio Farmacia Hospitalaria del CAULE.

Colaboradores: E. Martínez Álvarez, J. C. Sáez Hortelano, A. Fernández Vázquez, D. Ozcoide Idoate, J. Ayala Álvarez-Canal, M. Flores Fernández, J.J. Ortiz de Urbina González

Nº CEIm 24155 Evaluado/Aprobado por el Comité el 28/05/2024

- **Título: Switching de anticuerpos monoclonales en el tratamiento de la psoriasis: análisis de eficacia, seguridad y persistencia**

Investigador Principal: Rubén Varela Fernández, FIR Servicio Farmacia Hospitalaria del CAULE.

Colaboradores: E. Martínez Álvarez, J. C. Sáez Hortelano, A. Fernández Vázquez, D. Ozcoide Idoate, M. Flores Fernández, C. de Castro Avedillo, J.J. Ortiz de Urbina González.

Nº CEIm 24156 Evaluado/Aprobado por el Comité el 28/05/2024

- **Título: Análisis de persistencia, eficacia y seguridad de belimumab en lupus eritematoso sistémico en un hospital terciario.**

Investigador Principal: Rubén Varela Fernández, Servicio Farmacia Hospitalaria del CAULE.

Colaboradores: E. Martínez Álvarez, J.C. Sáez Hortelano, A. Fernández Vázquez, D. Ozcoide Idoate, J. Ayala Álvarez-Canal, C. de Castro Avedillo y J.J. Ortiz de Urbina González.

Nº CEIm: 24186.- Evaluado/Aprobado por el Comité el 25/06/2024

PUBLICACIONES

PUBLICACIONES EN REVISTAS CIENTÍFICAS

Factor de impacto total: 11.1

Crespo I, San-Miguel B, Mauriz JL, Ortiz de Urbina JJ, Almar M, Tuñón MJ, González-Gallego J. **Correction: Crespo et al. Protective Effect of Protocatechuic Acid on TNBS-Induced Colitis in Mice Is Associated with Modulation of the SphK/S1P Signaling Pathway.** Nutrients 2017, 9, 288. Nutrients. 2024 Mar 8;16(6):774. doi: 10.3390/nu16060774. Erratum for: Nutrients. 2017 Mar 16;9(3):E288. doi: 10.3390/nu9030288. PMID: 38542824; PMCID: PMC10975379.

Factor de impacto JCR® (2023): 4.8

Cuartil JCR® (2023): Q1

F.I. / CUARTIL (SJR):

Payo-Serafín T, Méndez-Blanco C, Fernández-Palanca P, Martínez-Geijo J, Reviejo M, Ortiz-de-Urbina JJ, González-Gallego J, Marin JJG, Mauriz JL, San-Miguel B. **Risk versus Benefit of Tyrosine Kinase Inhibitors for Hepatocellular Carcinoma: A Systematic Review and**

Meta-Analysis of Randomized Controlled Trials. Clin Pharmacol Ther. 2024 Aug;116(2):328-345. doi: 10.1002/cpt.3312. Epub 2024 May 27. PMID: 38803056.
Factor de impacto JCR® (2023): 6.3
Cuartil JCR® (2023): Q1



GERIATRÍA

LÍNEAS DE INVESTIGACIÓN

- Fractura de cadera.
- Fragilidad
- Delirium.
- Desnutrición
- Funcionalidad

ESTUDIOS CLÍNICOS

EST. OBSERVACIONALES/INV. CLIN. CON PRODUCTO SANITARIO

- **Título:** Evaluación de la seguridad de Edoxabán en pacientes ancianos con criterios de fragilidad.

Código de protocolo: EDO-FRAG-001

Investigador Principal: Javier Idoate, L.E del Servicio de Geriatria del CAULE y Javier Pérez-Jara Carrera, Licenciado Especialista Servicio Geriatria del Hospital del Bierzo.

Colaboradores: Sonia Jiménez Mola (CAULE), Nieves Gómez Gonzalez y Susana Escudero Fernández (hospital Bierzo)

Promotor: Antonio Domingo Pose Reino

Nº CEIm: 22137. Evaluado / Aprobado por el Comité el 29/11/2022

- **Título:** "Estudio multicéntrico de la prevalencia del delirium en personas mayores de 65 años con fractura de fémur proximal ingresados en una Unida de Ortopediatria".

Código de Protocolo: Estudio DELFRA 24

Investigador Principal: Sonia Jiménez Mola, Servicio de Geriatria del CAULE.

Colaboradores: Paula Fernández García y Francisco Javier Idoate Gil

CEIm de referencia: CEIm del Parc de Salut Mar

Nº CEIm 24010 Evaluado/Aprobado por el Comité el 27/02/2024

- **Título:** "Geriatric Index for Neuropsychiatric Symptoms (GI-NS): From mild cognitive impairment to advanced dementia".

Investigador Principal: Encarnación M^a Martín Pérez, Servicio de Geriatria del CAULE.

Colaboradores: Paula Fernández García, Victoria Sauleda Ferrer, Sonia Jiménez Mola, Warsama Ali Ahmed, Francisco Javier Idoate Gil.

CEIm de referencia: CEIm Euskadi

Nº CEIm: 24259.- Evaluado/Aprobado por el Comité el 29/10/2024

PROYECTOS DE INVESTIGACIÓN / ESTUDIOS ACADÉMICOS

- **Título:** Diferencias funcionales y de mortalidad en pacientes mayores con fractura de cadera según aplicación de carga o no posterior a la cirugía.

Investigador Principal: Paula Fernández García, MIR Servicio Geriatria del CAULE.

Colaboradores: Nieves Gómez González.

Nº CEIm: 22145. Evaluado / Aprobado por el Comité el 20/12/2022.

- **Título:** Diferencias en la prevalencia de la mortalidad asociada al síndrome confusional agudo entre antipsicóticos atípicos y antipsicóticos típicos en pacientes mayores de 75 años.



Investigador Principal: Paula Fernández García, MIR Servicio Geriatria del CAULE. Tutor: Clara M. Franch Pato.

Colaboradores: John Fabricio Portero, Victoria Sauleda y Warsama Ali Ahmed.

Nº CEIm: 23161. Evaluado / Aprobado por el Comité el 31/10/2023.

• **Título:** Proyecto del registro nacional de fracturas de cadera por fragilidad en el anciano (RNFC).

Investigador Principal: Javier Idoate Gil, Sonia Jiménez Mola y M^a Isabel Porras Guerra, L.E del Servicio de Geriatria del CAULE.

Nº CEIm: 16109. Evaluado / Aprobado por el Comité el 29/11/2016.

• **Título.** -Valoración del impacto e idoneidad del tratamiento con Rivastigmina en la enfermedad de Alzheimer con la pauta dos veces al día.

Código de Protocolo: VIITAL 2S. 23/018-E.Ecológico

Colaboradores en el CAULE: Encarna Martín Pérez, Sonia Jiménez Mola

Promotor: Esteve Pharmaceuticals, S.A.

CEIm de referencia: CEIm, Hospital Clínico San Carlos

Nº CEIm: ND.

PUBLICACIONES

PUBLICACIONES EN REVISTAS CIENTÍFICAS

Factor de impacto total: 4.8

Fernández García P, Madrid López MT, Forero Torres A, Mauleón-Ladrero C, Ramírez Martín R. Íleo biliar. **¿Cirugía o tratamiento conservador en paciente octogenario vulnerable? [Gallstone ileus. Surgery or conservative treatment in a vulnerable octogenarian patient?]**. Rev Esp Geriatr Gerontol. 2024 Dec 24;60(3):101614. Spanish. doi: 10.1016/j.regg.2024.101614. Epub ahead of print. PMID: 39721516.

Factor de impacto JCR® (2023): ND

Cuartil JCR® (2023): ND

F.I. / CUARTIL (SJR): 0.24 / Q4

Pareja Sierra T, Hünicken Torrez FL, Pablos Hernández MC, López Velasco R, Ortés Gómez R, Cervera Díaz MDC, Hormigo Sánchez AI, Perdomo Ramírez B, Mora Fernández J, Jiménez Mola S, Rodríguez Piñera MA, Condorhuaman Alvarado PY, Sanchez Juan C, Ramos Clemente JI, Veses Martín S, Rodríguez Manzano I, González-Colaço Harmand M, Camprubí Robles M, Martín Aguilar A, Saez Lopez P. **A Prospective, Observational Study of the Effect of a High-Calorie, High-Protein Oral Nutritional Supplement with HMB in an Old and Malnourished or at-Risk-of-Malnutrition Population with Hip Fractures: A FracNut Study**. Nutrients. 2024 Apr 19;16(8):1223. doi: 10.3390/nu16081223. PMID: 38674912; PMCID: PMC11053940.

Factor de impacto JCR® (2023): 4.8

Cuartil JCR® (2023): Q1

COMUNICACIONES A CONGRESOS

CONGRESOS INTERNACIONALES

• 2 (consultar detalles en el apartado "Otra información relacionada")

CONGRESOS NACIONALES

• 5 (consultar detalles en el apartado "Otra información relacionada")

REVISORES / EDITORES DE REVISTAS CIENTÍFICAS

- *Proyecto Nutrigeronco*: Bibliografía de práctica clínica y actualización bibliográfica. Número diciembre/2024 (aún en edición)
- Título: *Impact of malnutrition as defined by the global leadership initiative on malnutrition criteria on the long-term prognosis in older patients with gastric cancer after gastrectomy*. Autores: Ryota M, Noriyuki I, Toshikatsu T
- Revista: *Surgery Today*, volumen 53, paginas 578-587, (2023), Artículo Original.
- Revisión de artículo: Paula Fernández García. Médico Geriatra del Complejo Asistencial Universitario de León

OTRA INFORMACIÓN RELACIONADA

[\(Seguir el enlace o el QR\)](#)



HEMATOLOGÍA Y HEMOTERAPIA

LÍNEAS DE INVESTIGACIÓN

- Marcadores biológicos, pronósticos y tratamiento de las neoplasias hematopoyéticas.
- Epidemiología de enfermedades hematológicas.
- Tratamiento con factores de crecimiento derivados de plaquetas.
- Trasplante hematopoyético.

ESTUDIOS CLÍNICOS

ENSAYOS CLÍNICOS

• **Título:** Tratamiento de inducción con bortezomib, melfalán y prednisona (VMP) seguido de lenalidomida y dexametasona (Rd) frente a carfilzomib, lenalidomida y dexametasona (kRd) más/menos daratumumab 18 ciclos, seguido de tratamiento de consolación y mantenimiento con lenalidomida y daratumumab; un ensayo clínico de fase III, multicéntrico, aleatorizado para pacientes adultos mayores, de entre 65 y 80 años, con buen estado general y mieloma múltiple de nuevo diagnóstico.

Código de Protocolo: GEM2017FIT.

EudraCT: 2017-000044-18.

Investigador Principal: Fernando Escalante Barrigón, L.E. del Servicio de Hematología y Hemoterapia del CAULE.

Colaboradores: Fernando Ramos, Natalia de las Heras, Silvia Fernández, M^a Jesús Vidal, Jose Antonio Rodríguez, Marta Fuertes, Violeta Martínez.

Promotor: Fundación PETHEMA.

Nº CEIm: 1818 Evaluado / Aprobado por el Comité el 27/02/2018.

• **Título:** Carfilzomib y Dexametasona en combinación con Ciclofosfamida vs. Carfilzomib y Dexametasona en Pacientes con Mieloma Múltiple en Recaída/Refractario: un ensayo clínico de fase II aleatorizado y controlado.

Código de Protocolo: GEM-KyCyDex.

EudraCT: 2016-005008-24.

Investigador Principal: Fernando Escalante Barrigón, L.E. del Servicio de Hematología y Hemoterapia del CAULE.

Colaboradores: José Antonio Rodríguez García, Silvia Fernández, Violeta Martínez Morales.

Promotor: FUNDACIÓN PETHEMA.

CEIm de Referencia: Complejo Asistencial Universitario de Salamanca.

Nº CEIm: 1820 Evaluado / Aprobado por el Comité el 16/03/2018.

• **Título:** A phase I-II, multicentre, open label clinical trial to assess the safety and tolerability of the combination of low-dose cytarabine or azacytidine, plus Venetoclax and Quizartinib in newly diagnosed acute myeloid leukemia patients aged equal or more than 60 years old ineligible for standard induction chemotherapy. Ensayo clínico de fase I-II multicéntrico y abierto para evaluar la seguridad y la tolerabilidad de la combinación de azacitidina o citarabina en dosis bajas con Venetoclax y Quizartinib en pacientes de más de 60 años de edad con nuevo diagnóstico de leucemia mieloide aguda y no candidatos a inducción estándar con quimioterapia.

Código de Protocolo: VEN-A-QUI.

EudraCT: 2020-000406-28.

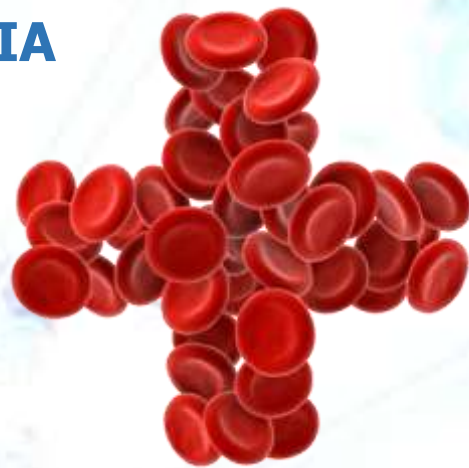

Investigador Principal: Fernando Ramos Ortega, L.E. del Servicio de Hematología y Hemoterapia del CAULE.

Colaboradores: Natalia de las Heras, Javier Sánchez del Real, Marta Fuentes Núñez.

Promotor: Fundación PETHEMA.

CEIm de Referencia: Hospital Universitario y Politécnico La Fe.

Nº CEIm: 2086. Evaluado / Aprobado por el Comité el 27/09/2020.

• **Título:** Tratamiento inicial sin radioterapia para el linfoma de Hodgkin en estadios iniciales sin enfermedad voluminosa de buen pronóstico, definido por un volumen metabólico tumoral bajo y una PET intermedia negativa después de 2 ciclos de quimioterapia. **RAFTING**

Código de Protocolo: NBK132/1/2020.

Nº EudraCT: 2020-002382-33.

Investigador Principal: M^a Jesús Vidal Manceñido, L.E. Servicio de Hematología y Hemoterapia del CAULE.

Colaboradora: Silvia María Fernández Ferrero.

Promotor: Medical University of Gdansk.

CEIm de Referencia: Hospital Universitari Germans Trias i Pujol.

Nº CEIm: 2241. Evaluado / Aprobado por el Comité en marzo -2022.

• **Título:** Ensayo de fase III en pacientes con MMND candidatos a TASPE para comparar VRD extendido más intervención temprana de rescate vs. Isatuximab-VRD vs. Isatuximab-V-Iberdomida-D

Código de Protocolo: GEM21menos65.

Nº EudraCT: 2021-004130-11.

Investigador Principal: Fernando Escalante Barrigón, L.E. Servicio de Hematología y Hemoterapia del CAULE.

Colaboradores: Filomeno Rondón, Irene Padilla y Natalia de las Heras.

Promotor: Fundación PETHEMA.

Nº CEIm: 2248. Evaluado / Aprobado por el Comité el 26/04/2022.

• **Título:** A phase 3, two-stage, randomized, multicenter, openlabel study comparing CC-92480, Bortezomib and Dexamethasone (480 Vd) versus Pomalidomide, Bortezomib y Dexamethasone (PVd) in subjects with relapsed or refractory multiple myeloma (RRMM).

Código de Protocolo: CA057-001.

Nº EudraCT: 2021-001957-30.

Investigador Principal: Fernando Escalante Barrigón, L.E. Servicio de Hematología y Hemoterapia del CAULE.

Promotor: Celgene Corporation.

CEIm de Referencia: CEIm Hospital 12 de Octubre.

Nº CEIm: 2262. Evaluado / Aprobado por el Comité el 25 /10/ 2022.

• **Título:** Estudio aleatorizado fase III para comparar Talquetamab SC combinado con Daratumumab SC y Pomalidomida (Tal-DP) o Talquetamab SC combinado con Daratumumab SC (Tal-O) frente a Daratumumab SC combinado con Pomalidomida y Dexametasona (DPd) en pacientes con mieloma múltiple refractario o recidivante que han recibido al menos 1 línea de tratamiento anterior. **MonumentAL- 3.**

Código de Protocolo: 64407564MMY3002.

Nº EudraCT: 2021-000202-22.

Investigador Principal: Fernando Escalante Barrigón, L.E. Servicio de Hematología y Hemoterapia del CAULE.

Colaboradores: Natalia de las Heras, Filomeno Rondón García y Irene Padilla Conejo.

Promotor: Janssen Research & Development, LLC.

Nº CEIm: 2292. Evaluado / Aprobado por el Comité en julio-2022.

• **Título:** Estudio de fase 3, aleatorizado, abierto y multicéntrico de zanubrutinib (BGB-3111) más anticuerpos anti-CD20 frente a lenalidomida más rituximab en pacientes con linfoma folicular o de la zona marginal recidivante/resistente.

Código de Protocolo: BGB-3111-308.

Nº EudraCT: 2022-502548-12-00.

Investigador Principal: Fernando Escalante Barrigón, L.E. Servicio Hematología y Hemoterapia del CAULE.

Colaboradores: M^a Jesús Vidal Manceñido y Silvia Fernández Ferrero.

Promotor: BeiGene Switzerland GmbH.

CEIm de referencia: CEIm de La Rioja.

Nº CEIm: 2350. Evaluado / Aprobado por el Comité el 25/04/2023.

• **Título:** A Phase 3 Randomized Study Comparing Teclistamab Monotherapy versus Pomalidomide, Bortezomib, Dexamethasone (PVd) or Carfilzomib, Dexamethasone (Kd) in Participants with Relapsed or Refractory Multiple Myeloma who have Received 1 to 3 Prior Lines of Therapy, Including an Anti-CD38 Monoclonal Antibody and Lenalidomide. (MajesTEC-9).

Código de Protocolo: 64007957MMY3006.

Nº EudraCT: 2022-000928-37.

Investigador Principal: Fernando Escalante Barrigón, L.E. Servicio Hematología y Hemoterapia del CAULE.

Colaboradores: Irene Padilla, Natalia de las Heras Rodríguez y Filomeno Rondón García.

Promotor: Janssen – Cilag.

CEIm de referencia: CEIm Comunidad Foral de Navarra.

Nº CEIm: 2392. Evaluado / Aprobado por el Comité el 27/06/2023.

• **Título:** Estudio de fase I/II, abierto y multicéntrico de belantamab-mafodotina en combinación con Kd para el tratamiento de pacientes con mieloma múltiple en recaída y refractario a lenalidomida.

Código de Protocolo: GEM-BELMA.

Nº EudraCT: 2021-002125-15.

Investigador Principal: Fernando Escalante Barrigón, L.E. Servicio Hematología y Hemoterapia del CAULE.

Colaboradores: Irene Padilla, Natalia de las Heras Rodríguez y Filomeno Rondón García.

Promotor: Fundación PETHEMA.

CEIm de referencia: CEIm Complejo Asistencial Universitario de Salamanca.

Nº CEIm: 2394. Evaluado / Aprobado por el Comité el 27/06/2023.

• **Título:** Estudio multicéntrico, fase II, nacional y abierto para evaluar Iberdomidexametasona sola o en combinación con regímenes de tratamiento estándar de mieloma múltiple en pacientes de nuevo diagnóstico no candidatos a trasplante.

Código de Protocolo: GEM IBERDARAX.

Nº EudraCT: 2021-002190-25.

Investigador Principal: Fernando Escalante Barrigón, L.E. Servicio de Hematología y Hemoterapia del CAULE.

Colaboradores: Filomeno Edwig Rondón García, Irene Padilla, Natalia de las Heras Rodríguez.

Promotor: Fundación PETHEMA.

CEIm de referencia: CEIm Complejo Asistencial Universitario de Salamanca.

Nº CEIm: 23159. Evaluado / Aprobado por el Comité el 26/09/2023.

• **Título:** Estudio en fase III, aleatorizado y sin enmascaramiento de linvoseltamab (REGN5458; anticuerpo biespecífico anti-BCMA y anti-CD3) comparado con la combinación de elotuzumab, pomalidomida y dexametasona (EPd) en pacientes con Mieloma Múltiple recidivante o resistente al tratamiento (LINKER-MM3).

Código de Protocolo: R5458-ONC-2245.

Nº EudraCT: 2022-501396-62-00.

Investigador Principal: Fernando Escalante Barrigón, L.E. Servicio Hematología y Hemoterapia del CAULE.

Colaboradores: Filomeno Rendón García, Natalia de las Heras Rodríguez, Irene Padilla Conejo.

Promotor: Regeneron Pharmaceuticals Inc.

CEIm de referencia: CEiM Hospital Parc Taulí CEIm.

19/12/2023.

Nº CEIm: 23199. Evaluado / Aprobado por el Comité el 30/01/2024

• Título: Ensayo en fase III, aleatorizado y abierto de selinexor, pomalidomida y dexametasona (SPd) frente a elotuzumab, pomalidomida y dexametasona (EloPd) en pacientes con mieloma múltiple recidivante o resistente (MMRR)

Código de Protocolo: EMN-29

Nº EudraCT: 2021-001691-41

Investigador Principal: Fernando Escalante Barrigón, Servicio Hematología y Hemoterapia del CAULE.

Colaboradores: Irene Padilla Conejo, Natalia de las Heras Rodríguez y Filomeno Rendón García.

Promotor: European Myeloma Network, Netherlands

CEIm de referencia: CEIm del Hospital de Navarra

Nº CEIm: 23201. Evaluado / Aprobado por el Comité el 30/01/2024

• Título: Estudio en fase III, multicéntrico, aleatorizado y abierto de ABBV-383 en comparación con tratamientos estándar disponibles en pacientes con mieloma múltiple recidivante o resistente al tratamiento (estudio de 3 L+ en monoterapia para MMRR).

Código de Protocolo: M22-574

Nº EudraCT: 2023-506668-15-00

Investigador Principal: Fernando Escalante Barrigón, Servicio Hematología y Hemoterapia del CAULE.

Colaboradores: Javier Sánchez- Real Linacero, Marta Castellanos Alonso, Irene Padilla Conejo, Natalia de las Heras Rodríguez y Filomeno Edwing Rondón García.

Promotor: ABBVIE

CEIm de referencia: CEIm Parc Taulí de Sabadell

Nº CEIm: 24021 Evaluado/Aprobado por el Comité el 28/05/2024

• Título: A phase II, open-label, multicenter study of orally administered RVU 120 for the treatment of anemia in patients with lower-risk myelodysplastic neoplasms (MDS).

Código de Protocolo: REMARK_001

Nº EudraCT: 2023-509947-29

Investigador Principal: Natalia de las Heras Rodríguez, Servicio Hematología y Hemoterapia del CAULE.

Colaboradores: Agata Almela Gallego, Irene Padilla Conejo, Marta Fuertes Nuñez, Javier Sánchez Real Linacero, Pilar González Pérez.

Promotor: GCP-Service/RVU Therapeutics

CEIm de referencia: CEIm Complejo Universitario de Salamanca

Nº CEIm: 24198.- Evaluado/Aprobado por el Comité el 25/06/2024

• Título: Un estudio abierto, multicéntrico, de fase II de Elranatamab como agente único para el tratamiento del mieloma en recaída o refractario en pacientes previamente expuestos a tres clases de fármacos.

Código de Protocolo: GEM-RANTAB

Nº EudraCT: 2023-504273-21-00



Investigador Principal: Fernando Escalante Barrigón, L.E. Servicio de Hematología y Hemoterapia del CAULE.

Colaboradores: Irene Padilla, Natalia de las Heras.

Promotor: Fundación PETHEMA

Nº CEIm: 24209.- Evaluado/Aprobado por el Comité el 26/11/2024

EST. OBSERVACIONALES/INV. CLIN. CON PRODUCTO SANITARIO

• **Título:** Estudio de la incidencia y factores etiológicos de las neoplasias mieloides de alta tasa proliferativa en Castilla y León.

Código de Protocolo: REHCL 01/2013.

Investigador Principal: José Antonio Rodríguez García, L.E. del Servicio Hematología y Hemoterapia del CAULE.

Promotor: SOCIEDAD CASTELLANO Y LEONESA DE HEMATOLOGÍA.

Nº CEIm: 1329. Evaluado / Aprobado por el Comité el 28-05-2013.

• **Título:** Estudio de la incidencia de las neoplasias hematopoyéticas en la provincia de León.

Investigador Principal: José Antonio Rodríguez García, L.E. del Servicio de Hematología y Hemoterapia del CAULE.

Promotor: SCLHH.

Nº CEIm: 1653. Evaluado / Aprobado por el Comité el 24/05/2016.

• **Título:** Registro de Gammopatías de Castilla y León.

Código protocolo: FCL-GAM-2013-01

Investigador principal: Fernando Escalante Barrigón, L.E. del Servicio de Hematología y Hemoterapia del CAULE.

CEIm de Referencia: CEIm del Hospital Universitario de Salamanca.

Nº CEIm: 17115. Evaluado / Aprobado por el Comité el 27 de abril del 2017.

• **Título:** Proyecto: Análisis inmunofenotípico y molecular de células plasmáticas y otras células inmunes de sangre periférica para la detección precoz del Mieloma Múltiple. Estudio INMUNOCELL.

Código de Protocolo: ERA-NET TRANSCAN-2 – Project Acronym: iMMunocell

Investigador Principal: Fernando Escalante Barrigón, L.E. del Servicio de Hematología y Hemoterapia del CAULE.

Promotor: Fundación para la Investigación Médica Aplicada (FIMA)

CEIm de Referencia: CEI de la Universidad de Navarra.

Nº CEIm: 18193. Evaluado / Aprobado por el Comité el 29/01/2019.

• **Título:** Estudio no intervencionista, de cohortes, sobre la evolución clonal de las mutaciones de FLT3 durante la progresión de la enfermedad en pacientes con leucemia mieloide aguda. CLEVO

Código de Protocolo: 2215-MA-3297

Investigador Principal: Abdolah Ahmadi Sabbagh L.E. del Servicio de Hematología y Hemoterapia del CAULE.

Colaboradores: Julia Vidan Estévez

Promotor: ASTELLAS LTD.

CEIm de referencia: CEIm de la Fundació de Gestió Sanitària del Hospital de la Santa Creu i Sant Pau de Barcelona

Nº CEIm: 20131. Evaluado/Aprobado por el Comité el 21/07/2020

• **Título:** Estudio nacional, retrospectivo, multicéntrico, observacional y abierto en pacientes con Mieloma Múltiple y Alto Riesgo citogenético sometidos a trasplantes autólogo (Estudio MMARTE).

Investigador Principal: Fernando Escalante Barrigón, L.E. del Servicio de Hematología y Hemoterapia del CAULE.

Promotor: Grupo Español de Trasplante Hematopoyético (GETH) y Sociedad Española de Hematología y Hemoterapia (SEHH)

Nº CEIm: 2180. Evaluado / Aprobado por el Comité el 25/05/2021.

• **Título: Protocolo de registro y análisis de Macroglobulinemia de Waldenström en España (PRAME).**

Investigador Principal: Fernando Escalante Barrigón, L.E. del Servicio de Hematología y Hemoterapia del CAULE.

Promotor: Fundación Española de Hematología y Hemoterapia, Fundación GELTAMO y Fundación PETHEMA.

Nº CEIm: 2181. Evaluado / Aprobado por el Comité el 27/04/2021.

• **Título: A prospective, observational study, to evaluate the maintenance with bortezomib plus daratumumab (V-Dara) after induction with bortezomib, melphalan, prednisone plus daratumumab (VMP-Dara) in newly diagnosed multiple myeloma (MM) patients non-eligible for autologous stem cell transplantation (ASCT): Alcyone-optimized Real World Evidence (RWE) data.**

Código de Protocolo: GEM-OPTIMAL.

Investigador Principal: Fernando Escalante Barrigón, L.E. del Servicio de Hematología y Hemoterapia del CAULE.

Colaboradores: Filomeno Rondón García, Lisberth Pichardo Condorhuaman

Promotor: Fundación PETHEMA.

Nº CEIm: 21117. Evaluado / Aprobado por el Comité el 29/06/2021.

• **Título: Desarrollo de métodos mínimamente invasivos para el diagnóstico diferencial entre gammopatías monoclonales con o sin significado clínico.**

Código de Protocolo: 2021.062 NoMoreMGUS.

Investigador Principal: Fernando Escalante Barrigón, L.E. del Servicio de Hematología y Hemoterapia del CAULE.

Promotor: Fundación PETHEMA.

CEIm de Referencia: CEI Universidad de Navarra.

Nº CEIm: 21176. Evaluado / Aprobado por el Comité el 21/12/2021.

• **Título: Estudio multicéntrico y prospectivo de los tratamientos de referencia actuales en la vida real en pacientes con mieloma múltiple refractario y/o en recaída.**

Código de Protocolo: 64407564MMY4001. MoMMent.

Investigador Principal: Fernando Escalante Barrigón, L.E. del Servicio de Hematología y Hemoterapia del CAULE.

Promotor: Janssen-Cilag Internacional N.V.

CEIm de Referencia: CEIm de Navarra.

Nº CEIm: 21177 Evaluado / Aprobado por el Comité el 21/12/2021.

• **Título: Estudio de los parámetros clínicos y biológicos determinantes de respuesta en pacientes con Leucemia Linfocítica Crónica tratados en primera línea con Ibrutinib. ESTUDIO IBROMICS**

Código de Protocolo: 54179060CLL4028.

Investigadora Principal: M^a Jesús Vidal Manceñido, L.E. del Servicio de Hematología y Hemoterapia del CAULE.

Colaboradores: Irene Padilla Conejo y Silvia M^a Fernández Ferrero.

Promotor: Janssen-Cilag, S.A.

CEIm de Referencia: CEIm Hospital Universitario La Princesa – Madrid.

Nº CEIm: 2205. Evaluado / Aprobado por el Comité en febrero-2022.

- **Título:** Retrospective study of the use of belantamab mafodotin (BLENREP) in patients with relapsed and/or refractory multiple myeloma in Spain.

Código de Protocolo: GEM-RELAMAB.

Investigador Principal: Fernando Escalante Barrigón, L.E. Servicio de Hematología del CAULE.

CEIm de Referencia: Hospital Universitario Ramón y Cajal.

Nº CEIm: 2235. Evaluado / Aprobado por el Comité el 26/04/2022.

- **Título:** EBMT non-interventional prospective study The use of Brentuximab Vedotin and/or Checkpoint inhibitors as bridge to autologous stem cell transplantation in Hodgkin lymphoma.

Investigador Principal: Natalia de las Heras Rodríguez, L.E en el Servicio de Hematología y Hemoterapia del CAULE.

Colaboradora: María Jesús Vidal Manceñido.

Promotor: EBMT (European Society for Blood and Marrow Transplantation)

Nº CEIm: 2249. Evaluado / Aprobado por el Comité el 31/05/2022.

- **Título:** Estudio observacional, multinacional y no intervencionista con Isatuximab en pacientes con mieloma múltiple recidivante o resistente al tratamiento (MMRR).

Código de Protocolo: OBS 16577 (IONA-MM)

Investigador Principal: Fernando Escalante Barrigón, L.E. Servicio Hematología y Hemoterapia del CAULE.

Promotor: Sanofi Aventis Groupe.

Nº CEIm: 2256. Evaluado / Aprobado por el Comité el 26/04/2022.

- **Título:** Estudio de variables pronósticas en pacientes con VIH y linfoma de Hodgkin.

Código de Protocolo: ESTUDIO GELTAMO-LHVIH-2021-010.

Investigador Principal: M^a Jesús Vidal Manceñido, L.E. Servicio de Hematología y Hemoterapia del CAULE.

Promotor: GELTAMO (Grupo Español de Linfomas).

CEIm de referencia: CEIC Germans Trias y Pujol.

Nº CEIm: 2343. Evaluado / Aprobado por el Comité el 28/03/2023.

- **Título:** Evaluación del manejo de Fostamatinib (Tavlesse) en la práctica clínica real en pacientes adultos con trombocitopenia inmune (PTI) en España.

Código de Protocolo: FOSTAMES

Investigador Principal: Violeta Martínez Robles, L.E Servicio de Hematología y Hemoterapia del CAULE.

Promotor: CRIS Fundación de Investigación para vencer el cáncer

Nº CEIm: 2388 Evaluado/Aprobado por el Comité el 27/06/2023

- **Título:** A Post-Authorization Safety Study to Evaluate the Incidence of and Risk Factor for Severe and Fatal Infusion-related Reactions in Participants Treated with Daratumumab (Intravenous or Subcutaneous) (HALO)

Código de Protocolo: 54767414NAP4001.

Investigador Principal: Fernando Escalante Barrigón, L.E. Servicio de Hematología y Hemoterapia del CAULE.

Promotor: Janssen Research & Development LLC.

CEIm de referencia: CEIm de Galicia.

Nº CEIm: 2389. Evaluado / Aprobado por el Comité el 27/06/2023.

- **Título:** Epidemiología, manejo clínico, diagnóstico y terapéutico y utilización de recursos hospitalarios de los pacientes con Gammopatías Monoclonales (Mieloma Múltiple, Mieloma Múltiple Quiescente de Alto Riesgo y Amiloidosis Sistémica de Cadenas Ligeras) en práctica clínica en España: Estudio observacional retrospectivo

analizando los Registros Electrónicos de Salud mediante Inteligencia Artificial. Estudio CIMMA.

Código de Protocolo: 54767414MMY4050

Investigador Principal: Fernando Escalante Barrigón, L.E. del Servicio de Hematología y Hemoterapia del CAULE.

Promotor: Janssen-Cilag S.A.

CEIm de referencia: Hospital Universitario 12 de octubre.

Nº CEIm: 22114. Evaluado/Aprobado por el Comité el

• **Título: M.–Development of Spanish-Portuguese thrombotic thrombocytopenic purpura registry (REPTT): a study proposal of the spanish society of Hematology and Hemotherapy (SEHH) with the Portuguese Society of Hematology (SPH).**

Código de Protocolo: 064-N-23

Versión: V3 de 26-03-2021. HIP/CI: V 3.0_ 26-03-2021

Investigador Principal: Julia Mª Vidán Estévez, J, L.E. de Unidad Servicio de Hematología y Hemoterapia del CAULE.

Colaboradores: Belén Ballina, Abdollah Ahmadi, Leyre Echevarría

CEIm de referencia: CEI de los Hospitales Universitarios Virgen Macarena y Virgen del Rocío

Nº CEIm 24118.- Evaluado/Aprobado por el Comité el 28/05/2024

• **Título: Unión de genotipado y fenotipado molecular con la evolución clínica de pacientes con amiloidosis sistémica primaria: un registro europeo y una red de intercambio de muestras y datos para promover el diagnóstico y tratamiento de amiloidosis sistémica primaria (EUREKA).**

Código de Protocolo: AC-021-EU

Investigador Principal: Fernando Escalante Barrigón, Servicio Hematología y Hemoterapia del CAULE.

Promotor: PETHEMA

CEIm de referencia: CEIm Universidad de Navarra

Nº CEIm: 24288.- Evaluado/Aprobado por el Comité el 29/10/2024

• **Título: Parámetros determinantes de respuesta en pacientes con LLC y mutaciones en TP53 tratados en primera línea con Ibrutinib: Estudio de la RED53/GELLC.**

Código de Protocolo: TP53CLL2023

Investigador Principal: Mª Jesús Vidal Manceñido, Servicio de Hematología y Hemoterapia del CAULE.

Colaboradores: Virginia Jano Fernández, Leyre Echevarría Lorenzo, Andrea Martín García.

Promotor: Vall d'Hebron Institute of Oncology (VHIO)

CEIm de referencia: CEIm Hospital Universitari Vall d'Hebron

Nº CEIm: 24192.- Evaluado/Aprobado por el Comité el 30/07/2024

• **Título: Estudio observacional retrospectivo para describir las características clínicas, el manejo y los resultados del anticuerpo BI específico anti GPRC5D (TALquetamab) en pacientes con mieloma múltiple en recaída refractario tratados fuera de ensayo clínico (SPR/NPP) en España. Estudio BITAL.**

Código de Protocolo: 64407564MMY4006

Investigador Principal: Irene Padilla Conejo, Servicio de Hematología y Hemoterapia del CAULE

Promotor: Janssen-Cilag, S.A

CEIm de referencia: Hospital Universitario 12 de octubre
Nº CEIm: 24196.- Evaluado/Aprobado por el Comité el 30/07/2024

• **Título:** **MAGNETISMM-16: Estudio de seguridad posterior a la autorización (PASS), internacional, multicéntrico y no intervencionista, para evaluar la efectividad y la seguridad de elranatamab en pacientes con mieloma múltiple recidivante/resistente (MMRR) tratados en situaciones de la vida real. (VR).**

Código de Protocolo: C1071016

Investigador Principal: Fernando Escalante Barrigón, L.E. Servicio Hematología y Hemoterapia del CAULE.

Colaboradores: Irene Padilla Conejo

Promotor: Pfizer

CEIm de referencia: CEIm Hospital Universitari Arnau de Vilanova.

Nº CEIm: 24261. Evaluado/Aprobado por el Comité el 26/11/2024

• **Título:** **Efectividad y seguridad de BLENREP en mieloma múltiple (BEaMM) - evidencia de la vida real en pacientes que toman belantamab mafodotina en Europa.**

Código de Protocolo: 217240 (BEaMM)

Investigador Principal: Fernando Escalante Barrigón, L.E. Servicio de Hematología y Hemoterapia del CAULE.

Promotor: GSK.

Nº CEIm: ND.

• **Título:** **Plataforma de Diagnóstico y Seguimiento integrales para medicina personalizada en la Leucemia Mielobástica Aguda (Platafo-LMA)**

Investigador Principal: Ágata Almela Gallego, L.E. Servicio de Hematología y Hemoterapia del CAULE.

Colaboradores: Fernando Ramos Ortega, Marta Fuertes Núñez, Irene Padilla Conejo

Promotor: PETHEMA.

Nº CEIm: ND.

• **Título:** **Envío de muestras estudio Leukemia & Lymphoma Society. Uso de la espectrometría de masas para la monitorización de pacientes con mieloma múltiple.**

Investigador Principal: Fernando Escalante Barrigón, L.E. Servicio de Hematología y Hemoterapia del CAULE.

Promotor: CEIm del Hospital Universitario de Salamanca.

Nº CEIm Salamanca: 2022 06 1047.

Nº CEIm León: ND.

• **Título:** **Identificación de Marcadores Genéticos en el momento de la recaída y/o refractoriedad tras primera línea de tratamiento en pacientes con mieloma múltiple. Proyecto AMADEUS.**

Investigador Principal: Fernando Escalante Barrigón, L.E. Servicio de Hematología y Hemoterapia del CAULE.

Promotor: PETHEMA con la colaboración de AMGEN.

Nº CEIm: ND.

• **Título:** **NOONA.**

Investigador Principal: Fernando Escalante Barrigón, L.E. Servicio de Hematología y Hemoterapia del CAULE.

Promotor: Varian Medical System.

Nº CEIm: ND.

• **Título:** **Registro EBMT (European Bone Marrow Trasplantation)**

Investigador principal: Natalia De las Heras Rodríguez, L.E. Servicio de Hematología y Hemoterapia del CAULE.

Nº CEIm: ND.

• **Título:** Registro Español de Leucemia Promielocítica.

Investigador principal: Fernando Ramos Ortega, L.E. Servicio de Hematología y Hemoterapia del CAULE.

Nº CEIm: ND.

• **Título:** Registro Español de Síndromes Mielodisplásicos.

Investigador Principal: Fernando Ramos Ortega, L.E. Servicio de Hematología y Hemoterapia del CAULE.

Promotor: GESMD.

Nº CEIm: ND.

• **Título:** Registro de enfermedades hematológicas de Castilla y León.

Investigador principal: José Antonio Rodríguez García, L.E. Servicio de Hematología y Hemoterapia del CAULE

Promotor: Soc. Castellano-Leonesa de Hematología & H. (SCLHH)

Nº CEIm: ND.

• **Título:** Uso de la Espectrometría de Masas para el Diagnóstico y Seguimiento de Pacientes con Mieloma Múltiple, Amiloidosis AL y Macroglobulinemia de Waldenström no Incluidos en Ensayos Clínicos.

Investigador Principal: Fernando Escalante Barrigón, L.E. Servicio de Hematología y Hemoterapia del CAULE.

Nº CEIm: ND.

PROYECTOS DE INVESTIGACIÓN / ESTUDIOS ACADÉMICOS

• **Título:** Análisis epidemiológico, de la incidencia y supervivencia de las neoplasias hematopoyéticas diagnosticadas en las Áreas de Salud de León y El Bierzo a lo largo de un periodo de 25 años.

Investigador Principal: José Antonio Rodríguez García, L.E. Servicio Hematología y Hemoterapia del CAULE.

Colaboradores: Alicia Smucler Simonovich, Paula Cadenas Alonso, Estefanía Herrero del Pozo, M^a Asunción Rodríguez García, Marta Fuertes Núñez, Josefina Galende del Canto y Ana Belén Martínez Portas.

Nº CEIm 24143.- Evaluado/Aprobado por el Comité el 25/06/2024

• **Título:** Pérdidas gestacionales recurrentes del primer trimestre. Evaluación del papel de los inhibidores antifosfolípido, los procesos inflamatorios y otros estados de hipercoagulabilidad.

Investigador Principal: Paula Cadenas Alonso, Study Coordinator del Servicio de Hematología y Hemoterapia del CAULE. Tutor: José Antonio Rodríguez García y Pascual Marco Vera.

Colaboradores: José Antonio Rodríguez García, José María García Ruiz de Morales, Xudit Caramés Fernández, Carlos Aguilar Franco y Pascual Marco Vera

Nº CEIm: 24323.- Evaluado/Aprobado por el Comité el 19/12/2024

• **Título:** Gammopatías monoclonales de significado incierto de bajo riesgo: evaluación de la tasa de progresión y del grado de cumplimiento del protocolo de seguimiento.

Código de Protocolo: GMSIAT

Investigador Principal: Virginia Jano Fernández, MIR 3 Servicio de Hematología y Hemoterapia del CAULE. Tutor: Fernando Escalante Barrigón.

Nº CEIm 24181 Evaluado/Aprobado por el Comité el 30/07/2024

• **Título:** Modelo predictivo de respuesta a la eritropoyetina y/o luspatercept en base a la expresión antigénica de los eritroblastos por citometría de flujo multiparamétrica en pacientes con síndromes mielodisplásico de bajo riesgo.

Investigador Principal: Ana Yeguas Bermejo, Servicio Hematología y Hemoterapia del Hospital de Salamanca.

Colaboradores: Ágata Almela Gallego

CEIm de referencia: CEIm Complejo Asistencial Universitario de Salamanca

Nº CEIm: 24238.- Evaluado/Aprobado por el Comité el 30/07/2024

• **Título: Creación de una red diagnóstica para la detección de mutaciones de resistencia terapéutica a inhibidores de BTK Y BCL2 en pacientes con leucemia linfocítica crónica de Castilla y León.**

Investigador Principal: María García Álvarez. Complejo Asistencial Universitario de Salamanca (En CAULE Mº Jesús Vidal Manceñido, L.E: Servicio de Hematología)

CEIm de referencia: CEIm del Hospital de Salamanca. (GRS 2734/A1/2023)

Nº CEIm: ND.

• **Título: Influencia de la compatibilidad HLA en el trasplante de progenitores hematopoyéticos: importancia de las disparidades en el LOCUS DPB1**

Investigador Principal: Amalia Tejeda Velarde, del Complejo Asistencial Universitario de Salamanca (En CAULE Irene Padilla Conejo, L.E: Servicio de Hematología)

CEIm de referencia: CEIm del Hospital de Salamanca (GRS 2853/A1/2023)

Nº CEIm: ND.

• **Título: Caracterización molecular de los linfomas foliculares grado 3B.**

Código de Protocolo: FUCALHH22/001

Investigador Principal: Miguel Alcoceba Sánchez. Hospital Clínico Universitario de Salamanca (HUSA) (En CAULE: Silvia Fernández Ferrero, L.E: Servicio de Hematología)

Promotor: Gerencia Regional de Salud de Castilla y León

Nº CEIm: ND.

• **Título: UMBRELLA-SUMMA: Unified platforM for a Better integRal Evaluation of MyeLodyspLastic Syndromes in SpAin-Strategy for Unraveling personalized genoMic Medicine in public heAlth system (Plataforma unificada para una mejor evaluación integral de los síndromes mielodisplásicos en España: estrategia para desarrollar la medicina genómica personalizada en el sistema público de salud)**

Investigador Principal: María Díez Campelo – Hospital Clínico Universitario de Salamanca (HUSA). (En CAULE: Fernando Ramos Ortega, L.E: Servicio de Hematología)

Colaboradores: Marta Fuertes Núñez

Nº CEIm: ND.

• **Título: Aplicación de la secuenciación masiva en las enfermedades hemorrágicas hereditarias en Castilla y León. Estudio multiinstitucional**

Investigador Principal: José Ramón González Porras, Hospital Clínico Universitario de Salamanca (HUSA). (En CAULE: Violeta Martín ez Robles, L.E. Servicio de Hematología)

Promotor: Gerencia Regional de Salud de Castilla y León.

Nº CEIm: ND

PUBLICACIONES**PUBLICACIONES EN REVISTAS CIENTÍFICAS****Factor de impacto total: 294.0**

Alcoceba M, Stewart JP, García-Álvarez M, Díaz LG, Jiménez C, Medina A, Chillón MC, Gazdova J, Blanco O, Díaz FJ, Peñarrubia MJ, Fernández S, Montes C, Cabero A, Caballero MD, García-Sanz R, González M, González D, Tamayo P, Gutiérrez NC, García-Sancho AM, Sarasquete ME. **Liquid biopsy for molecular characterization of diffuse large B-cell lymphoma and early assessment of minimal residual disease.** Br J Haematol. 2024 Jul;205(1):109-121. doi: 10.1111/bjh.19458. Epub 2024 May 29. PMID: 38811363.

Factor de impacto JCR® (2023): 5.1

Cuartil JCR® (2023): Q1

F.I. / CUARTIL (SJR):

Alegre A, Gironella M, Escalante F, Bergua JM, Martínez-Chamorro C, López A, González E, Báñez A, Somolinos N, Persona EP, Cabrera AS, Soler A, Rodríguez BI, López JM, González Y, Giménez VC, Sampol A, Muñoz C, Vilanova D, Durán M, Fernández de Larrea C; Spanish Myeloma Group (GEM_PETHEMA). **Biological relapse in multiple myeloma: Outcome and treatment strategies in a Spanish real-world setting.** Hemasphere. 2024 Jul 4;8(7):e81. doi: 10.1002/hem3.81. PMID: 38974896; PMCID: PMC11223993.

Factor de impacto JCR® (2023): 11.9

Cuartil JCR® (2023): Q1

Caballero JC, Dávila J, López-Pavía M, Such E, Bernal T, Ramos F, Calabuig M, Hernández Sánchez JM, Pomares H, Sánchez Barba M, Abáigar M, González B, Merchán B, Sancho-Tello R, Callejas M, Muñoz-Novas C, Cerveró C, Sanz G, Hernández Rivas JM, Díez Campelo M. **Outcomes and effect of somatic mutations after erythropoiesis stimulating agents in patients with lower-risk myelodysplastic syndromes.** Ther Adv Hematol. 2024 Jan 4;15:20406207231218157. doi: 10.1177/20406207231218157. PMID: 38186638; PMCID: PMC10768603.

Factor de impacto JCR® (2023): 3.4

Cuartil JCR® (2023): Q2

Chorão P, Villalba M, Balaguer-Roselló A, Montoro J, Granados P, Gilabert C, Panadero F, Pardal AA, González EM, de Cossio S, Benavente R, Gómez MD, Gómez I, Solves P, Santiago M, Asensi P, Lloret P, Eiris J, Martínez D, Louro A, Rebollar P, Perla A, Salavert M, Rubia J, Sanz MÁ, Sanz J. **Incidence, Risk Factors, and Outcomes of BK Hemorrhagic Cystitis in Hematopoietic Stem Cell Transplantation From HLA-Matched and Haploidentical Donors With Post-Transplant Cyclophosphamide.** Transplant Cell Ther. 2024 Dec 17:S2666-6367(24)00809-1. doi: 10.1016/j.jtct.2024.12.006. Epub ahead of print. PMID: 39701290.

Factor de impacto JCR® (2023): 3.6

Cuartil JCR® (2023): Q2

De Las Heras Rodríguez N, Megido Lahera M, González Porras JR, Sánchez Campos S, Díez Láiz R, Fuertes Núñez M, Ramos Ortega F. **Association between cigarette smoking, genetic polymorphism and myelodysplasia: a multicentric case-control study.** Med Clin (Barc). 2024 Nov 28:S0025-7753(24)00633-X. English, Spanish doi: 10.1016/j.medcli.2024.09.017. Epub ahead of print. PMID: 39613711

Factor de impacto JCR® (2023): 2.6



Cuartil JCR® (2023): Q1

Diz-de Almeida S, Cruz R, Luchessi AD, Lorenzo-Salazar JM, de Heredia ML, Quintela I, González-Montelongo R, Nogueira Silbiger V, Porras MS, Tenorio Castaño JA, Nevado J, Aguado JM, Aguilar C, Aguilera-Albesa S, Almadana V, Almoguera B, Alvarez N, Andreu-Bernabeu Á, Arana-Arri E, Arango C, Arranz MJ, Artiga MJ, Baptista-Rosas RC, Barreda-Sánchez M, Belhassen-García M, Bezerra JF, Bezerra MAC, Boix-Palop L, Brion M, Brugada R, Bustos M, Calderón EJ, Carbonell C, Castano L, Castelao JE, Conde-Vicente R, Cordero-Lorenzana ML, Cortes-Sanchez JL, Corton M, Darnaude MT, De Martino-Rodríguez A, Del Campo-Pérez V, de Bustamante AD, Domínguez-Garrido E, Eirós R, Fariñas MC, Fernandez-Nestosa MJ, Fernández-Robelo U, Fernández-Rodríguez A, Fernández-Villa T, Gago-Dominguez M, Gil-Fournier B, Gómez-Arrue J, Álvarez BG, Bernaldo de Quirós FG, González-Neira A, González-Peñas J, Gutiérrez-Bautista JF, Herrero MJ, Herrero-Gonzalez A, Jimenez-Sousa MA, Lattig MC, Borja AL, Lopez-Rodriguez R, Mancebo E, Martín-López C, Martín V, Martinez-Nieto O, Martinez-Lopez I, Martinez-Resendez MF, Martinez-Perez A, Mazzeu JF, Macías EM, Minguez P, Cuerda VM, Oliveira SF, Ortega-Paino E, Parellada M, Paz-Artal E, Santos NPC, Pérez-Matute P, Perez P, Pérez-Tomás ME, Perucho T, Pinsach-Abuin M, Pita G, Pompa-Mera EN, Porras-Hurtado GL, Pujol A, León SR, Resino S, Fernandes MR, Rodríguez-Ruiz E, Rodríguez-Artalejo F, Rodríguez-García JA, Ruiz-Cabello F, Ruiz-Hornillos J, Ryan P, Soria JM, Souto JC, Tamayo E, Tamayo-Velasco A, Taracido-Fernandez JC, Teper A, Torres-Tobar L, Urioste M, Valencia-Ramos J, Yáñez Z, Zarate R, de Rojas I, Ruiz A, Sánchez P, Real LM; SCOURGE Cohort Group; Guillen-Navarro E, Ayuso C, Parra E, Riancho JA, Rojas-Martinez A, Flores C, Lapunzina P, Carracedo Á. **Novel risk loci for COVID-19 hospitalization among admixed American populations.** *Elife.* 2024 Oct 3;13:RP93666. doi: 10.7554/eLife.93666. PMID: 39361370; PMCID: PMC11449485.

Factor de impacto JCR® (2023): 6.4

Cuartil JCR® (2023): Q1

González-López TJ, Bermejo-Vega N, Cardesa-Cabrera R, Martínez-Robles V, Aguilar-Monserrate G, Pérez-Segura G, Domingo A, Luis-Navarro J, Lakhwani S, Acedo N, Lozano ML, Bernat S, Torres-Tienza A, Ruano A, Jarque I, Galán P, Benet C, Marcellini S, Jimenez-Bárcenas R, Martínez-Carballeira D, De Miguel-Llorente D, Perona-Blázquez A, Gonzalez-Gascón I, Lopez-Ansoar E, Alonso-Alonso JM, Bengochea-Casado ML, Díaz-Gálvez FJ, Moretó A, Moreno-Jiménez G, Hernández-Martin R, de Cabo E, Dávila-Valls J, Cuesta A, Pastoriza C, Hermida-Fernández GJ, García C, Pozas-Mañas MA, Aguilar C, Fernandez-Jimenez D, Navas-Elorza B, López-Santamaría Castro C, Lorenzo A, Ortín X, García M, Piernas S, Díaz-Santa J, Soto I, Provan D, García-Donas Gabaldón G. **Fostamatinib effectiveness and safety for immune thrombocytopenia in clinical practice.** *Blood.* 2024 Aug 8;144(6):646-656. doi: 10.1182/blood.2024024250. PMID: 38843478.

Factor de impacto JCR® (2023): 21.1

Cuartil JCR® (2023): Q1

Hernández-Sánchez A, Villaverde-Ramiro Á, Arellano-Rodrigo E, Garrote M, Martín I, Mosquera-Orgueira A, Gómez-Casares MT, Ferrer-Marín F, Such E, Velez P, Ayala R, Angona A, de Las Heras N, Magro E, Mata-Vázquez MI, Fox ML, de Villambrosía SG, Ramírez MJ, García A, García-Gutiérrez V, Cáceres A, Durán MA, Senín A, Raya JM, González JA, Cuevas B, Xicoy B, Pérez-Encinas M, Bellosillo B, Álvarez-Larrán A, Hernández-Rivas JM, Hernández-Boluda JC; Spanish MPN Group (GEMFIN). **The prognostic impact of non-driver gene mutations and variant allele frequency in primary myelofibrosis.** *Am J Hematol.* 2024 Apr;99(4):755-758. doi: 10.1007/s00277-024-05906-6. Epub 2024 Jan 30. PMID: 38291566.

Factor de impacto JCR® (2023): 10.1

Cuartil JCR® (2023): Q1

Hultcrantz M, Kleinman D, Vij R, Escalante F, Delforge M, Kotowsky N, Bitetti J, Boytsov N, Camadood-O'Byrne L, Happ LP, Germain G, Urosevic A, Mahendran M, Duh MS, Laliberte F, Cavo M, Lee HC. **Belantamab mafodotin monotherapy for relapsed or refractory multiple**

myeloma: a real-world observational study in the United States. Haematologica. 2024 Oct 17. doi: 10.3324/haematol.2024.285893. Epub ahead of print. PMID: 39415693.

Factor de impacto JCR® (2023): 8.2

Cuartil JCR® (2023): Q1

Labrador J, Martínez-Cuadrón D, Boluda B, Serrano J, Gil C, Pérez-Simón JA, Bernal T, Bergua JM, Martínez-López J, Rodríguez-Medina C, Vidriales MB, García-Boyer R, Algarra L, Polo M, Sayas MJ, Tormo M, Alonso-Domínguez JM, Herrera P, Lavilla E, Ramos F, Amigo ML, Vives-Polo S, Rodríguez-Macías G, Mena-Durán A, Pérez-Encinas MM, Arce-Fernández O, Cuello R, Sánchez-García J, Gómez-Casares MT, Chillón MC, Calasanz MJ, Ayala R, Rodríguez-Veiga R, Barragán E, Montesinos P; PETHEMA Group. **Evolving patterns and clinical outcome of genetic studies performed at diagnosis in acute myeloid leukemia patients: Real life data from the PETHEMA Registry.** Cancer. 2024 Oct 15;130(20):3436-3451. doi: 10.1002/cncr.35431. Epub 2024 Jun 19. PMID: 38896056.

Factor de impacto JCR® (2023): 6.1

Cuartil JCR® (2023): Q1

Mateos MV, Martínez-López J, Rodríguez Otero P, González-Calle V, Gonzalez MS, Oriol A, Gutiérrez NC, Ríos-Tamayo R, Rosiñol L, Alvarez Rivas MA, Bargay J, Gonzalez-Rodriguez AP, Alegre A, Escalante F, Iñigo Rodríguez MB, De La Rubia J, Teruel AI, de Arriba F, Palomera L, Hernández MT, Lopez Jiménez J, Reinoso-Segura M, García Mateo A, Ocio EM, Paiva B, Puig N, Cedena MT, Bladé J, Lahuerta JJ, San-Miguel JF; Spanish Myeloma Group (GEM-Pethema). **Curative Strategy for High-Risk Smoldering Myeloma: Carfilzomib, Lenalidomide, and Dexamethasone (KRd) Followed by Transplant, KRd Consolidation, and Rd Maintenance.** J Clin Oncol. 2024 Sep 20;42(27):3247-3256. doi: 10.1200/JCO.23.02771. Epub 2024 Jul 22. PMID: 39038268; PMCID: PMC11404760.

Factor de impacto JCR® (2023): 42.1

Cuartil JCR® (2023): Q1

Medina-Herrera A, Vazquez I, Cuenca I, Rosa-Rosa JM, Ariceta B, Jimenez C, Fernandez-Mercado M, Larrayoz MJ, Gutierrez NC, Fernandez-Guijarro M, Gonzalez-Calle V, Rodriguez-Otero P, Oriol A, Rosiñol L, Alegre A, Escalante F, De La Rubia J, Teruel AI, De Arriba F, Hernandez MT, Lopez-Jimenez J, Ocio EM, Puig N, Paiva B, Lahuerta JJ, Bladé J, San Miguel JF, Mateos MV, Martinez-Lopez J, Calasanz MJ, Garcia-Sanz R; GEM/PETHEMA (Grupo Español de Mieloma/Programa para el Estudio de la Terapéutica en Hemopatías Malignas) cooperative study group. **The genomic profiling of high-risk smoldering myeloma patients treated with an intensive strategy unveils potential markers of resistance and progression.** Blood Cancer J. 2024 Apr 29;14(1):74. doi: 10.1038/s41408-024-01053-3. PMID: 38684670; PMCID: PMC11059156.

Factor de impacto JCR® (2023): 12.9

Cuartil JCR® (2023): Q1

Moreno DF, Jiménez C, Escalante F, Askari E, Castellanos-Alonso M, Arnao M, Heredia Á, Canales MÁ, Alcalá M, Bermúdez A, Saus Carreres A, Casanova M, Palomera L, Motlló C, García-Sánchez R, Ríos Rull P, García-Sanz R, Fernández de Larrea C. **Prognostic risk and survival of asymptomatic IgM monoclonal gammopathy: Results from a Spanish Multicenter Registry.** Hemasphere. 2024 Nov 12;8(11):e70029. doi: 10.1002/hem3.70029. PMID: 39534383; PMCID: PMC11555297.

Factor de impacto JCR® (2023): 11.9

Cuartil JCR® (2023): Q1

Mosquera Orgueira A, Perez Encinas MM, Diaz Varela N, Wang YH, Mora E, Diaz-Beya M, Montoro MJ, Pomares Marin H, Ramos Ortega F, Tormo M, Jerez A, Nomdedeu J, de Miguel Sanchez C, Arenillas L, Carcel P, Cedena Romero MT, Xicoy Cirici B, Rivero Arango E, Del Orbe Barreto RA, Benlloch L, Lin CC, Tien HF, Pérez Míguez C, Crucitti D, Díez Campelo M, Valcárcel D. **Validation of the Artificial Intelligence Prognostic Scoring System for Myelodysplastic**

Syndromes in chronic myelomonocytic leukaemia: A novel approach for improved risk stratification. Br J Haematol. 2024 Apr;204(4):1529-1535. doi: 10.1111/bjh.19341. Epub 2024 Feb 27. PMID: 38411250.

Factor de impacto JCR® (2023): 5.1

Cuartil JCR® (2023): Q1

Mosquera-Orgueira A, Arellano-Rodrigo E, Garrote M, Martín I, Pérez-Encinas M, Gómez-Casares MT, Hernández-Sánchez A, Ferrer-Marín F, Mora E, Velez P, Ayala R, Angona A, Heras NL, Magro E, Pérez-Míguez C, Crucitti D, Mata-Vázquez MI, Fox ML, González de Villambrosía S, Ramírez MJ, García A, García-Gutiérrez V, Cáceres A, Durán MA, Senín MA, Raya JM, González JA, Cuevas B, Xicoy B, Nangalia J, Hernández-Rivas JM, Bellosillo B, Álvarez-Larrán A, Hernández-Boluda JC; Spanish MPN Group (GEMFIN). **Integrating AIPSS-MF and molecular predictors: A comparative analysis of prognostic models for myelofibrosis.** Hemasphere. 2024 Mar 20;8(3):e60. doi: 10.1002/hem3.60. PMID: 38510992; PMCID: PMC10951878.

Factor de impacto JCR® (2023): 11.9

Cuartil JCR® (2023): Q1

Navas-Acosta J, Hernández-Sánchez A, González T, Villaverde Ramiro Á, Santos S, Miguel C, Ribera J, Granada I, Morgades M, Sánchez R, Such E, Barrena S, Ciudad J, Dávila J, de Las Heras N, García-de Coca A, Labrador J, Queizán JA, Martín S, Orfao A, Ribera JM, Benito R, Hernández-Rivas JM. **Preferential Genetic Pathways Lead to Relapses in Adult B-Cell Acute Lymphoblastic Leukemia.** Cancers (Basel). 2024 Dec 17;16(24):4200. doi: 10.3390/cancers16244200. PMID: 39766099; PMCID: PMC11674736

Factor de impacto JCR® (2023): 4.5

Cuartil JCR® (2023): Q1

Pastor-Galán I, Pereira A, Arellano-Rodrigo E, Martín I, Mosquera-Orgueira A, Gómez-Casares MT, Hernández-Sánchez A, Ferrer-Marín F, Mora E, Velez P, Ayala R, Angona A, de Las Heras N, Magro E, Mata-Vázquez MI, Fox ML, González de Villambrosía S, Ramírez MJ, García A, García-Gutiérrez V, Cáceres A, Durán MA, Senín MA, Raya JM, González JA, Cuevas B, Xicoy B, Garrote M, Ferrer B, Pérez-Encinas M, Hernández-Rivas JM, Bellosillo B, Álvarez-Larrán A, Hernández-Boluda JC. **Impact of somatic gene mutations on the risk of thrombosis in myelofibrosis.** Leukemia. 2024 Nov;38(11):2483-2486. doi: 10.1038/s41375-024-02389-2. Epub 2024 Aug 30. PMID: 39215061.

Factor de impacto JCR® (2023): 12.8

Cuartil JCR® (2023): Q1

Pérez-Lamas L, Díaz AS, Casterá EM, Soto MH, Coll AP, De Las Heras N, Cortes M, Tenza PV, Pachó MS, Magan AS, Angona A, Cervero C, de Paz R, Cuenca AS, Santaliestra M, Marín JL, Casado LF, García-Gutiérrez V. **Outcomes of chronic myeloid leukemia patients after therapeutic failure to conventional tyrosine kinase inhibitors and asciminib.** Ann Hematol. 2024 Nov;103(11):4537-4544. doi: 10.1007/s00277-024-05906-6. Epub 2024 Sep 13. PMID: 39269475; PMCID: PMC11534886.

Factor de impacto JCR® (2023): 3.0

Cuartil JCR® (2023): Q2

Puig N, Agulló C, Contreras T, Pérez JJ, Aires I, Calasanz MJ, García-Sanz R, Castro S, Martínez-López J, Rodríguez-Otero P, González-Calle V, González MS, Oriol A, Gutiérrez NC, Ríos-Tamayo R, Rosiñol L, Álvarez MÁ, Bargay J, González-Rodríguez AP, Alegre A, Escalante F, Iñigo MB, De la Rubia J, Teruel AI, De Arriba F, Palomera L, Hernández MT, López-Jiménez J, Reinoso M, García-Mateo A, Ocio EM, Bladé J, Lahuerta JJ, Cedena MT, Paiva B, Miguel JFS, Mateos MV. **Single-point and kinetics of peripheral residual disease by mass spectrometry to predict outcome in patients with high-risk smoldering multiple myeloma included in**



the GEM-CESAR trial. Haematologica. 2024 Dec 1;109(12):4056-4066. doi: 10.3324/haematol.2024.285742. PMID: 38988266; PMCID: PMC11609803.
Factor de impacto JCR® (2023): 8.2
Cuartil JCR® (2023): Q1



Suárez EU, Boluda B, Lavilla E, Tormo M, Botella C, Gil C, Vives S, Rodríguez C, Serrano J, Sayas MJ, Martínez-Sánchez P, Ramos F, Bernal T, Algarra L, Bergua-Burgues JM, Pérez-Simón JA, Herrera P, Barrios M, Noriega-Concepción V, Raposo-Puglia JA, Ayala R, Barragán E, Martínez-Cuadrón D, Amigo ML, López-Lorenzo JL, Lázaro-García A, Guimaraes JE, Colorado M, García-Boyer R, De Rueda-Ciller B, Foncillas-García M, Hong A, Labrador J, Alonso-Dominguez JM, Montesinos P; PETHEMA group. **Do NPM1 and FLT3-ITD mutations modify prognosis in patients treated with non-intensive regimens?** Ann Hematol. 2024 Aug;103(8):2845-2851. doi: 10.1007/s00277-024-05840-7. Epub 2024 Jun 17. PMID: 38884787.
Factor de impacto JCR® (2023): 3.0
Cuartil JCR® (2023): Q2

Torres-Rivas HE, Fernández Fernández LM, González Gutiérrez MP, Berríos Hernández ML, Pérez Fontán JF, Chandra A, Caputo A, Dávila Lemos AB, Villar Zarra K. **Resident training in interventional pathology: Ultrasound-guided fine-needle aspiration and rapid on site evaluation-5 years of teaching experience in a single university hospital.** Cytopathology. 2024 Jan 10. doi: 10.1111/cyt.13355. Epub ahead of print. PMID: 38197485.
Factor de impacto JCR® (2023): 1.2
Cuartil JCR® (2023): Q4

Vives S, Quintela D, Morgades M, Cano-Ferri I, Serrano A, Acuña-Cruz E, Cervera M, Díaz-Beyá M, Vidriales B, Raposo-Puglia JÁ, Arnan M, Garrido A, Balerdi A, Cabello AI, Herrera-Puente P, Serrano J, Coll R, Tormo M, López-Marín J, García-Ávila S, Casado MS, Padilla I, Rodríguez-Macías G, Calbacho M, Puchol A, Hernández A, Torres M, Costilla L, Colorado MM, Martínez-Cuadrón D, Esteve J, Montesinos P; CETLAM and PETHEMA Groups. **Salvage Therapy with Second-Generation Inhibitors for FLT3 Mutated Acute Myeloid Leukemia: A Real-World Study by the CETLAM and PETHEMA Groups.** Cancers (Basel). 2024 Nov 30;16(23):4028. doi: 10.3390/cancers16234028. PMID: 39682214; PMCID: PMC11639769
Factor de impacto JCR® (2023): 4.5
Cuartil JCR® (2023): Q1

Pérez Carretero C, González T, Quijada Álamo M, Rigolin GM, Dubuc A, Villaverde Ramiro Á, Rodríguez-Sánchez A, Rubio A, Dávila J, Vidal MJ, González Gascón Y Marín I, Hernández-Rivas

JÁ, Benito R, Volpe V, Davids MS, Abramson JS, Cuneo A, Dal Cin P, Rodríguez-Vicente AE, Hernández-Rivas JM. **Chronic lymphocytic leukemia patients with chromosome 6q deletion as the sole cytogenetic abnormality display a high frequency of RPS15 mutations and have a poor prognosis.** Am J Hematol. 2024 Sep;99(9):1845-1848. doi: 10.1002/ajh.27421. Epub 2024 Jul 1. PMID: 38949404.

Factor de impacto JCR® (2023): 10.1

Cuartil JCR® (2023): Q1

Lasa M, Notarfranchi L, Agullo C, Gonzalez C, Castro S, Perez JJ, Burgos L, Guerrero C, Calasanz MJ, Flores-Montero J, Oriol A, Bargay J, Rios R, Cabañas V, Cabrera C, Martinez-Martinez R, Encinas C, De Arriba F, Hernandez MT, Palomera L, Orfao A, Martinez-Lopez J, Mateos MV, San-Miguel J, Lahuerta JJ, Rosiñol L, Blade J, Cedena MT, Puig N, Paiva B; PETHEMA/GEM Cooperative Group. **Minimally Invasive Assessment of Peripheral Residual Disease During Maintenance or Observation in Transplant-Eligible Patients With Multiple Myeloma.** J Clin Oncol. 2025 Jan 10;43(2):125-132. doi: 10.1200/JCO.24.00635. Epub 2024 Oct 1. PMID: 39353166.

Factor de impacto JCR® (2023): 42.1

Cuartil JCR® (2023): Q1

Ropero Gradilla P, Menor Gómez M, Morado Arias M, Salido Fierrez EJ, Montañés García MA, Recasens Flores V, Tenorio Núñez M, Senent Peris ML, De La Iglesia Íñigo S, Lo Riso L, López Rubio M, Ricard Andrés P, Zamanillo Herreros I, Orbe Jaramillo I, Esperanza Marco J, Abío Calvete M, Vara M, Fernandez Garcia S, Rodríguez Servan I, Molina Arrebola MA, Linares Garcia M, Vagace Valero JM, Hinojosa Orantos C, Hidalgo Campos MI, Hernández García MC, López López RM, Ugalde Fernández N, Ferre Bermejo O, Herrera Robles K, Popa Dusacovschi O, Groiss Buiza J, Palma Vallengano AJ, Vidan Estevez JM, Herrera E, Ríos Rull P, Luciana Peri V, Rodríguez A, Ferrer S, Gómez Álvarez M, Martínez Nieto J, Gonzalez Fernandez FA, Villegas A, Cuesta C, Grupo Español de Eritropatología SEHH. **Molecular Characterization of Non-Transfusion Dependent Beta-Thalassemia (NTDT) in Spain.** Blood 2024; 144 (Supplement 1): 5266. doi: <https://doi.org/10.1182/blood-2024-197990>

Factor de impacto JCR® (2023): 21.1

Cuartil JCR® (2023): Q1

Ropero Gradilla P, Menor Gómez M, Fonte Feal C, Hernandez Rivas JM, Vagace Valero JM, De La Iglesia Íñigo S, Morado Arias M, Senent Peris ML, Salido Fierrez EJ, Montañés García MA, López Rubio M, Recasens Flores V, Zamanillo Herreros I, Orbe Jaramillo I, Esperanza Marco J, Raya Sanchez JM, González González BJ, Molina Arrebola MA, Linares Garcia M, Lo Riso L, Abío Calvete M, Hinojosa Orantos C, Hidalgo Campos MI, Hernández García MC, López López RM, Ugalde Fernández N, Fernandez Garcia S, Ferre Bermejo O, Herrera Robles KA, Popa Dusacovschi O, Vara M, Groiss Buiza J, Palma Vallengano AJ, Vidan Estevez JM, Herrera E, Ríos Rull P, Peri VL, Rodríguez A, Rodríguez Servan I, Ricard Andrés P, Ferrer S, Gómez Álvarez M, Martínez Nieto J, Gonzalez Fernandez FA, Villegas A, Benavente Cuesta C, Grupo Español de Eritropatología SEHH. **Registry of Transfusion-Dependent Beta-Thalassemia (TDT) Cases in Spain Molecularly Characterized over the Past 20 Months.** Blood 2024; 144 (Supplement 1): 5267. doi: <https://doi.org/10.1182/blood-2024-194806>.

Factor de impacto JCR® (2023): 21.1

Cuartil JCR® (2023): Q1

LIBROS Y CAPÍTULOS DE LIBROS

Título: Cirugía y procedimientos invasivos en *Guía asistencial de la Hemofilia en Castilla y León* (2ª ed), capítulo 10.

Autores: Martínez Robles V, Rodríguez García JA.

ISBN: 978-84-09-59201-2

Título: Tratamiento perioperatorio de los hemofílicos con inhibidores de Título alto en *Guía asistencial de la Hemofilia en Castilla y León* (2ª ed), capítulo 19,10.

Autores: Martínez Robles V, Rodríguez García JA.

ISBN: 978-84-09-59201-2

Título: Hematología de Mieloma 2024, version 5.2

Autor: Fernando Escalante Barrigón (Editor y autor)

ISBN: 978-84-09-63242-8

Título: Predisposición inmunológica, genética y ambiental en el desarrollo de los linfomas en *Linfomas 360º*

Autor: María Jesús Vidal Manceñido. Editor: Carlos Panizo Santos. Coordinadores: Estela Moreno Martínez, Ángel Panizo Santos. Edición 2024.

ISBN: 978-84-125780-8-9

Título: Cirugía y procedimientos invasivos en *Guía asistencial de la Hemofilia en Castilla y León*.

Autores: Violeta Martínez Robles, José Antonio Rodríguez García

ISBN: 978-84-09-59201-2

Título: Tratamiento perioperatorio de los hemofílicos con inhibidores de alto título en *Guía asistencial de la Hemofilia en Castilla y León*.

Autores: Carlos Aguilar Franco, Violeta Martínez Robles, José Antonio Rodríguez García

ISBN: 978-84-09-59201-2

Título: Anemias diseritropoyéticas y eritroblastopenia en *Manual del Residente de la SEHH*.

Autores: Ágata Almela Gallego, Mª Carmen Gilabert Gutiérrez. Coordinadora: Natalia de las Heras Rodríguez

ISBN: Pendiente

Título: Poliglobulias en *Manual del Residente de la SEHH*.

Autores: Mª Carmen Gilabert Gutiérrez, Ágata Almela Gallego. Coordinadora: Natalia de las Heras Rodríguez

ISBN: Pendiente

POSTGRADO

TESIS DOCTORALES

• **Título:** Tabaco y Mielodisplasia: Impacto de la configuración genética en la etiopatogenia y en la historia natural de la enfermedad.

Doctorando: Natalia de las Heras Rodríguez

Directores: Fernando Ramos Ortega, Marta Fuertes Núñez, Raquel Díez Láiz.

Centro: Universidad Universidad de León

• **Título:** Estudio de las interferencias en los estudios de inmunocompatibilidad sanguínea para garantizar la seguridad transfusional en los pacientes con mieloma múltiple y amiloidosis tratados con un anti-CD 38 (Daratumumab).

Doctorando: Abdollah Ahmadi Sabbagh

Directores: José Antonio Rodríguez García, Julia Vidán Estevez, Carlos García Estrada

Centro: Universidad Universidad de León.

Título: Pérdidas gestacionales recurrentes del primer trimestre: Evaluación del papel de los inhibidores antifosfolípido, los procesos inflamatorios y otros estados de hipercoagulabilidad.

Doctorando: Paula Cadenas Alonso (Tesis en desarrollo)

Directores: Pascual Marco Vera, José Antonio Rodríguez García

Centro: Universidad Universidad Miguel Hernández (Elche, Alicante)

COMUNICACIONES A CONGRESOS

CONGRESOS INTERNACIONALES

- 7 (consultar detalles en el apartado "Otra información relacionada")

CONGRESOS NACIONALES

- 20 (consultar detalles en el apartado "Otra información relacionada")

PREMIOS Y DISTINCIONES

BECA TRISQUEL. VI Congreso de la Sociedad Gallega de Heridas por la presentación de un caso clínico referido a un tratamiento basado en factores de crecimiento obtenidos a través de plasma rico en plaquetas para su administración de forma ambulatoria. Julia Vidán Estévez.

OTRA INFORMACIÓN RELACIONADA

[\(Seguir el enlace o el QR\)](#)

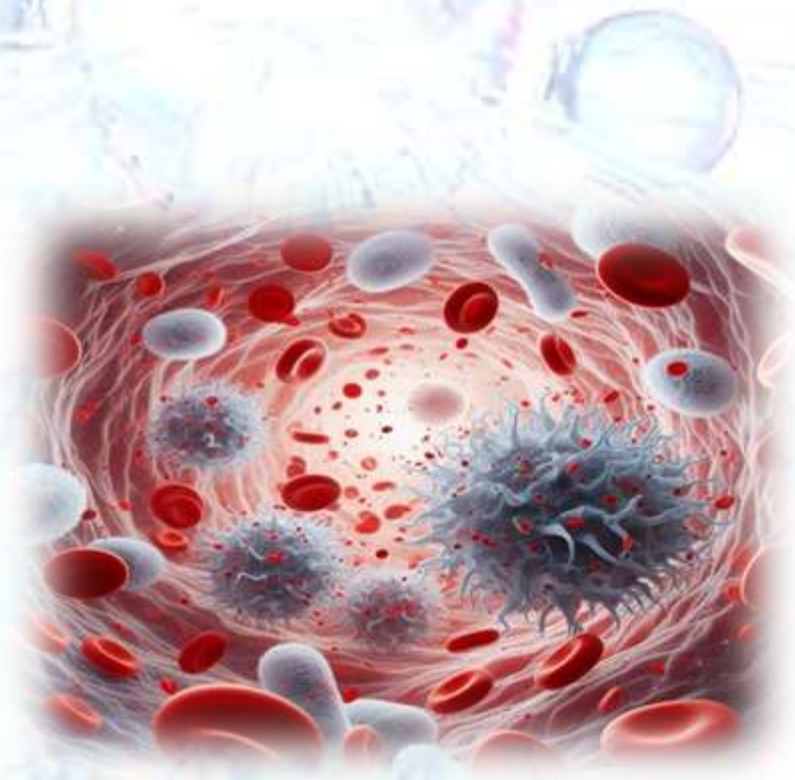

INMUNOLOGÍA

ESTUDIOS CLÍNICOS

PROYECTOS DE INVESTIGACIÓN / ESTUDIOS ACADÉMICOS

• **Título:** Autoanticuerpos en la Urticaria crónica espontánea: desarrollo y optimización de técnicas diagnósticas y estudio de su utilidad clínica.

Investigador Principal: Elena González López, L.E. del Servicio de Inmunología del CAULE.

Colaboradores: Juan García Herrero, José María García Ruiz Morales, Sara María Calleja Antolín, Ronald Magdiel Colindres Rodríguez, Melvin Vásquez Suero, Beatriz Fernández Parra, Luis Miguel Valladares Narganes, Inmaculada Ruiz González, María Isabel Sánchez Salazar.

Nº CEIm: 23135. Evaluado / Aprobado por el Comité el 26/09/2023.

• **Título:** Estudio piloto de medicina personalizada en Diabetes tipo 1: selección de potenciales candidatos a inmunoterapia

Investigador Principal: Elena González López, Servicio Inmunología del CAULE. Tutor: Jose María García Ruiz de Morales.

Colaboradores: Jose María García Ruiz de Morales, Ronald Magdiel Colindres, Patricia de la Fuente Alonso, Elena González Arnaiz, David Barajas Galindo, Rocío Quiroga González, Juan Pablo Martínez Badas, Laura Regueras Santos, Jorge Martínez Sainz de Jubera y Alberto Díez Hernández.

Nº CEIm 24119.-Evaluado/Aprobado por el Comité el 28/05/2024

PUBLICACIONES

PUBLICACIONES EN REVISTAS CIENTÍFICAS

Factor de impacto total: 2.6

Avendaño-Monje CL, Cordero-Coma M, Mauriz JL, Calleja-Antolín S, Fonollosa A, Garrote Llordén A, Martín García-Sancho J, Sánchez-Salazar MI, Ruiz de Morales JG. **Anti-retinal Antibodies in Sarcoidosis.** Ocul Immunol Inflamm. 2024 Feb;32(2):141-147. doi: 10.1080/09273948.2022.2129693. Epub 2022 Oct 14. PMID: 36240484.

Factor de impacto JCR® (2023): 2.6

Cuartil JCR® (2023): Q2

SERVICIO DE MEDICINA DEL TRABAJO

PROYECTOS DE INVESTIGACIÓN

Título: Efectos de los horarios de trabajo en el ciclo menstrual de las enfermeras de un hospital de tercer nivel.

Investigador Principal: Miguel González Puerta, MIR Medicina del Trabajo, Servicio Salud Laboral del CAULE. Tutor: Jerónimo Maqueda Blasco (tutor investigación de Escuela Nacional de Medicina del Trabajo), Luis Enrique Alonso Herrero (tutor principal CAULE).

Colaboradores: Marita del Pilar Asmat Inostrosa, José Manuel de la Torre Robles.

CEIm de referencia: Marita del Pilar Asmat Inostrosa, José Manuel de la Torre Robles.

Nº CEIm: 24002. Evaluado/Aprobado por el Comité el 30/01/2024



MEDICINA INTENSIVA

ESTUDIOS CLÍNICOS

EST. OBSERVACIONALES/INV. CLIN. CON PRODUCTO SANITARIO

• **Título:** Registro de hEMOrragia Subaracnoidea espontánea (Estudio REMOS).

Investigador Principal: Raquel Yagüe Zapico, L.E. del Servicio de Medicina Intensiva del CAULE.

Colaboradora: Julia Paola Núñez Casco

Promotor: SEMICYUC.

Nº CEIm: 2214. Evaluado / Aprobado por el Comité el 22/02/2022

• **Título:** Estudio PRoFLUID. estudio de cohorte multicéntrico internacional para el estudio de fluidos y terapia vasopresora en paciente ventilados.

Colaboradores en el CAULE: Gema Cáceres Barrientos, Molina Gómez.

Nº CEIm: ND

• **Título:** Survey on Neuromonitoring and early MRI practices in Brain Injury Care ESTUDIO iMMM. CONSENSUS STUDY.

Investigador Principal: Al Barajraji Barrit.

Colaboradora: Isabel González Pérez.

Promotor: ESICM

Nº CEIm: ND



PUBLICACIONES

PUBLICACIONES EN REVISTAS CIENTÍFICAS

Factor de impacto total: 25.3

Ceccato A, Forne C, Bos LD, Camprubí-Rimblas M, Areny-Balagueró A, Campaña-Duel E, Quero S, Diaz E, Roca O, De Gonzalo-Calvo D, Fernández-Barat L, Motos A, Ferrer R, Riera J, Lorente JA, Peñuelas O, Menendez R, Amaya-Villar R, Añón JM, Balan-Mariño A, Barberà C, Barberán J, Blandino-Ortiz A, Boado MV, Bustamante-Munguira E, Caballero J, Carbajales C, Carbonell N, Catalán-González M, Franco N, Galbán C, Gumucio-Sanguino VD, de la Torre MDC, Estella Á, Gallego E, García-Garmendia JL, Garnacho-Montero J, Gómez JM, Huerta A, Jorge-García RN, Loza-Vázquez A, Marin-Corral J, Martínez de la Gándara A, Martin-Delgado MC, Martínez-Varela I, Messa JL, Muñoz-Albaiceta G, Nieto MT, Novo MA, Peñasco Y, Pozo-Laderas JC, Pérez-García F, Ricart P, Roche-Campo F, Rodríguez A, Sagredo V, Sánchez-Miralles A, Sancho-Chinesta S, Socias L, Solé-Violan J, Suarez-Sipmann F, Tamayo-Lomas L, Trenado J, Úbeda A, Valdivia LJ, Vidal P, Bermejo J, Gonzalez J, Barbe F, Calfee CS, Artigas A, Torres A; CIBERESUCICOVID Project.

Clustering COVID-19 ARDS patients through the first days of ICU admission. An analysis of the CIBERESUCICOVID Cohort. Crit Care. 2024 Mar 21;28(1):91. doi: 10.1186/s13054-024-04876-5. PMID: 38515193; PMCID: PMC10958830.

Factor de impacto JCR® (2023): 8.8

Cuartil JCR® (2023): Q1

Ramascó F, Méndez R, Suarez de la Rica A, González de Castro R, Maseda E. **Sepsis Stewardship: The Puzzle of Antibiotic Therapy in the Context of Individualization of Decision Making.** J Pers Med. 2024 Jan 18;14(1):106. doi: 10.3390/jpm14010106. PMID: 38248807; PMCID: PMC10820263.

Factor de impacto JCR® (2023): 3.0

Cuartil JCR® (2023): Q1

Villar J, González-Martín JM, Fernández C, Soler JA, Ambrós A, Pita-García L, Fernández L, Ferrando C, Arocas B, González-Vaquero M, Añón JM, González-Higueras E, Parrilla D, Vidal A, Fernández MM, Rodríguez-Suárez P, Fernández RL, Gómez-Bentolila E, Burns KEA, Szakmany T, Steyerberg EW, The **PredictION Of Duration Of mEchanical vEntilation In Ards Pioneer Network. Predicting the Length of Mechanical Ventilation in Acute Respiratory Disease Syndrome Using Machine Learning: The PIONEER Study**. J Clin Med. 2024 Mar 21;13(6):1811. doi: 10.3390/jcm13061811. PMID: 38542033; PMCID: PMC10971349.

Factor de impacto JCR® (2023): 3.0

Cuartil JCR® (2023): Q1

Taccone FS, Rynkowski Bittencourt C, Møller K, Lormans P, Quintana-Díaz M, Caricato A, Cardoso Ferreira MA, Badenes R, Kurtz P, Søndergaard CB, Colpaert K, Petterson L, Quintard H, Cinotti R, Gouvêa Bogossian E, Righy C, Silva S, Roman-Pognuz E, Vandewaeter C, Lemke D, Huet O, Mahmoodpoor A, Blandino Ortiz A, van der Jagt M, Chabanne R, Videtta W, Bouzat P, Vincent JL; TRAIN Study Group. **Restrictive vs Liberal Transfusion Strategy in Patients With Acute Brain Injury: The TRAIN Randomized Clinical Trial**. JAMA. 2024 Nov 19;332(19):1623-1633. doi: 10.1001/jama.2024.20424. PMID: 39382241; PMCID: PMC11581574.

Factor de impacto JCR® (2023): 10.5

Cuartil JCR® (2023): Q1

COMUNICACIONES A CONGRESOS

CONGRESOS INTERNACIONALES

- 4 (consultar detalles en el apartado "Otra información relacionada")

CONGRESOS NACIONALES

- 10 (consultar detalles en el apartado "Otra información relacionada")

PREMIOS Y DISTINCIONES

PRIMER PREMIO MEJOR COMUNICACIÓN por "Paciente hematológico y UCI: *El destino de estos pacientes en la Unidad de Cuidados intensivos*, con los autores Ruiz Oiva, J. Núñez Casco, JP. Molina Gomez, MF. Cabo Sela, A. Yagüe Zapico, R. Domínguez Berrot, AM, dentro del XLVIII CONGRESO REGIONAL DEL A SCLMICYUC.

Ruiz Oiva, J. Núñez Casco, JP. Molina Gomez, MF. Cabo Sela, A. Yagüe Zapico, R. Domínguez Berrot, AM.

OTRA INFORMACIÓN RELACIONADA

[\(Seguir el enlace o el QR\)](#)



MEDICINA INTERNA

ESTUDIOS CLÍNICOS

EST. OBSERVACIONALES/INV. CLIN. CON PRODUCTO SANITARIO

• **Título:** Impacto de un Programa Ampliado de Cribado en la detección de NEOplasias no-sida en pacientes con infección por el virus de la inmunodeficiencia Humana (VIH): IMPAC-NEO

Código del Protocolo: PI18/01861

Investigador Principal: Paula Dios Díez L.E. del Servicio de Medicina Interna del CAULE.

Colaboradores: María Rosario Pérez Simón, José Manuel Guerra Laso, José Luis Mostaza Fernández.

Promotor: Sociedad Española de Enfermedades Infecciosas y Microbiología Clínica (SEIMC) y el Instituto de Salud Carlos III.

Nº CEIm: 2019. Evaluado / Aprobado por el Comité el 31/03/2020

• **Título:** Registro Nacional de Leishmaniasis.

Investigador Principal: Alicia Romero Calvo, MIR del Servicio de Medicina Interna del CAULE.

Colaboradores: Paula Dios Díez, Víctor Onecha Vallejo, M^a Antonia Remacha Esteras.

Nº CEIm: 2331. Evaluado / Aprobado por el Comité el 25/04/2023.

• **Título:** Registro de infecciones por bacterias multirresistentes SEIMC 2023.

Código de Protocolo: JMCH-BMR-2017-01

Investigador Principal: José Guerra Laso, L.E. Servicio Medicina Interna CAULE

Colaboradores: Teresa Marrodán Ciordia.

Promotor: SEIMC.

CEIm de referencia: CEI de los Hospitales Virgen Macarena y Virgen del Rocío.

Nº CEIm: 2358. Evaluado / Aprobado por el Comité el 25/04/2023.

• **Título:** Current Aetiology of Prosthetic Joint Infections-retrospective study (CAPJI-RETRO).

Código de Protocolo: IIBSP-CAP-2023-43.

Investigador Principal: Javier Balaguer Germán, L.E. Servicio Medicina Interna del CAULE.

Colaboradores: Paula Dios, M^a Isabel Fernández Natal, María Cea Pájaro y Carlos Lozano Álvarez.

Promotor: Natividad Benito.

CEIm de referencia: CEIm Hospital de la Santa Creu i Sant Pau.

Nº CEIm: 2398. Evaluado / Aprobado por el Comité el 28/07/2023.

• **Título:** Descripción de las bacteriemias por *S. Aureus* registradas en el Complejo Asistencial Universitario de León en el año 2022.

Investigador Principal: Ángela Crespo Rubio, MIR Servicio Medicina Interna del CAULE.

Colaboradores: M^a Esther Fernández Pérez, Alberto Morán Blanco, José Luis Guerra Laso, Paula Dios Díez, Alicia Romero Calvo, Saray Suárez García y M^a Isabel Fernández Natal.

Nº CEIm: 23180. Evaluado / Aprobado por el Comité el 28/11/2023.

• **Título:** Ferropenia y otras comorbilidades en la EPOC- Estudio FERROEPOC.

Investigador Principal: Alberto Muela Molinero, Servicio Medicina Interna del CAULE.

Promotor: Grupo de trabajo de EPOC de la Fundación Española de Medicina Interna

CEIm de referencia: CEIC Aragón

Nº CEIm: 24183.- Evaluado/Aprobado por el Comité el 25/06/2024



• **Título:** Estudio observacional retrospectivo de pacientes con infección primaria o recurrente por *Clostridioides difficile* (CD) tratados mediante uso compasivo con el medicamento en investigación MBK-01, cápsulas orales FSPIM (*Full Spectrum & Purified Intestinal Microbiota*)

Código de Protocolo: Uso Compasivo ICD

Investigador Principal: Paula de Dios Díez, Servicio Medicina Interna del CAULE.

Promotor: Mikrobiomik

Nº CEIm: 24257.- Evaluado/Aprobado por el Comité el 24/09/2024

• **Título:** Estudio registro sobre pacientes con patología vascular de la retina (RETIVAS).

Investigador Principal: Alberto Muela Molinero, Servicio de Medicina Interna del CAULE.

Colaboradores: Isabel Muinelo Voces y Esther Fernández Pérez.

Promotor: Rocío García Alonso. Servicio de Medicina Interna del Complejo Asistencial de Ávila.

CEIm de referencia: CEIm Gerencia de Asistencia Sanitaria de Ávila

Nº CEIm: 24260.- Evaluado/Aprobado por el Comité el 29/10/2024

• **Título:** Análisis de las características de los pacientes con infección por parvovirus B19 en el área sanitaria de León.

Investigador Principal: Alberto Muela Molinero, Servicio de Medicina Interna del CAULE.

Colaboradores: Paula Dios Díez, Alejandro Cuellar de la Rosa, Alicia Romero Calvo, Lara Victoria Calvo Rubio, Marina Pintor Rey y Pablo Ortiz de Urbina Fernández.

Nº CEIm: 24267.- Evaluado/Aprobado por el Comité el 29/10/2024

• **Título:** Factores de Riesgo y marcadores pronósticos en la Encefalopatía de Wernicke.

Investigador Principal: Victor Barreales Rodríguez, Servicio de Medicina Interna del CAULE.

Colaboradores: Marina Pintor Rey

Nº CEIm: 24299.- Evaluado/Aprobado por el Comité el 26/11/2024

• **Título:** Registro RICA-2: Registro nacional de insuficiencia cardiaca.

Investigador Principal: Alberto Muela Molinero, Servicio de Medicina Interna del CAULE.

Promotor: Grupo de Trabajo de Insuficiencia Cardiaca y Fibrilación Auricular de la Sociedad Española de Medicina Interna (SEMI).

CEIm de referencia: CEIm Hospital Universitari de Girona

Nº CEIm: 24314.- Evaluado/Aprobado por el Comité el 19/12/2024

PROYECTOS DE INVESTIGACIÓN / ESTUDIOS ACADÉMICOS

• **Título:** Registro de Pacientes con Enfermedad del Hígado Graso no Alcohólico.

Código de Protocolo: REHGNA.

Investigador Principal: Alberto Muela Molinero. L.E. del Servicio de Medicina Interna del CAULE.

Promotor: Grupo de Riesgo Vascular de la Sociedad Española de Medicina Interna.

Comité de Referencia: CEIm del Hospital Universitario La Paz.

Nº CEIm: 1764. Evaluado / Aprobado por el Comité el 25/04/2017

• **Título:** Autopercepción de estigma en pacientes que conviven con el VIH.

Investigador Principal: Paula Dios Díez, L. E. en el servicio de Medicina Interna del CAULE.

Nº CEIm: 2327. Evaluado / Aprobado por el Comité el 31/10/2023.

• **Título:** - Análisis comparativo de las bacteriemias asociadas a catéter en un hospital de tercer nivel en el año 2022.

Investigador Principal: Saray Suárez García, MIR 5 año del Servicio de Medicina Interna

Colaboradores: Alberto Morán Blanco, José Manuel Guerra Laso, Paula Dios Díez, Alicia Romero Calvo y Ángela Crespo Rubio.

Nº CEIm 24009.-Evaluado/Aprobado por el Comité 30/01/2024

. Título: Adecuación en el manejo de las bacteriemias por Enterococcus. spp en el ámbito hospitalario del Área sanitaria de León

Investigador Principal: María Pérez Certal, residente del Servicio de Medicina Interna del CAULE.

Colaboradores: Paula Dios Díez, Paloma Gándara Lema, Alicia Lucía Sevilla Sempere

Nº CEIm 24093 Evaluado/Aprobado por el Comité el 30/04/2024

. Título: - Nuevas tecnologías y Enfermedades Infecciosas: un enfoque empírico. Impacto del desarrollo de recursos informáticos óptimos en el tratamiento empírico de los síndromes clínicos más frecuentes

Investigador Principal: Paula Dios Díez, Servicio Medicina Interna del CAULE

Colaboradores: José Manuel Guerra Laso, Marina Pintor Rey, Marcos González Alonso, Carlos Lozano Álvarez, Mónica Sáez Villafane, Silvia Fernández Ferrero, Silvia Gutiérrez Martín, Ana González

González y Andrea Pérez Álvarez.

Nº CEIm 24160 Evaluado/Aprobado por el Comité el 28/05/2024

. Título: - Actividad física, condición física y calidad de vida en personas viviendo con el VIH de la provincia de León.

Investigador Principal: Jose Manuel Guerra Laso, Servicio de Medicina Interna del CAULE.

Colaboradores: María Rosario Pérez Simón, Paula Dios Díez, Marina Pintor Rey, Daniel Alexandre Boullosa Álvarez, Jose Ramón Blanco Ramos y Marina Gil Calvo

Nº CEIm 24165 Evaluado/Aprobado por el Comité mayo-2024. Aprobado.

. Título: Mastitis por Actinomyces en el Complejo Asistencial Universitario de León.

Investigador Principal: Marina Pintor Rey, MIR Servicio Medicina Interna del CAULE. Tutor: José Manuel Guerra Laso.

Colaboradores: Alejandro Cuellar de la Rosa, Lara Victoria Calvo Rubio, Alicia Romero Calvo y Ana González González.

Nº CEIm: 24173.- Evaluado/Aprobado por el Comité el 25/06/2024

. Título: Factores implicados en el desarrollo de hipopotasemia en los pacientes tratados con cloxacilina intravenosa en el Complejo Asistencial de León.

Investigador Principal: Marina Pintor Rey, MIR Servicio Medicina Interna del CAULE. Tutor: Paula Dios Díez.

Colaboradores: Paula Dios Díez, María Pérez Certal, Paloma Gándara Lema, Alicia Lucia Sevilla Sempere, Mónica Sáez Villafañe.

Nº CEIm: 24174.- Evaluado/Aprobado por el Comité el 25/06/2024

. Título: Encuesta sobre PREFerencias de los pacientes con Insuficiencia Cardíaca para la fase Avanzada-TERminal (PREFICTER).

Investigadores: Servicio de Medicina Interna.

Promotor: Sociedad Española de Medicina Interna.

Nº CEIm: ND

. Título: REGAMIC. Registro de pacientes con sospecha de amiloidosis e insuficiencia cardíaca.

Investigadores: Servicio de Medicina Interna.

Promotor: Sociedad Española de Medicina Interna.

Nº CEIm: ND

• **Título:** Adecuación e impacto pronóstico del tratamiento de las exacerbaciones graves de la EPOC (ADEG-EPOC).

Investigadores: Servicio de Medicina Interna.

Promotor: Sociedad Española de Medicina Interna.

Nº CEIm: ND

• **Título:** Registro SUMAMOS-FA-SEMI.

Investigadores: Servicio de Medicina Interna.

Promotor: Sociedad Española de Medicina Interna.

Nº CEIm: ND



PUBLICACIONES

PUBLICACIONES EN REVISTAS CIENTÍFICAS

Factor de impacto total: 75.7

Asensi V, Vázquez-Fernández C, Suárez-Díaz S, Asensi-Díaz E, Carrasco-Antón N, García-Reyne A, Panero I, Muñoz MV, Guerra JM, Arístegui J, Sepúlveda MA, García-Calvo X, Dueñas C, Biosca M, Chiminazzo V, Collazos J. **Extended sequential intravenous and oral antimicrobial therapy improves cure rate in postoperative intracranial neurosurgical infections: a Spanish multicenter retrospective study.** BMC Infect Dis. 2024 Nov 26;24(1):1345. doi: 10.1186/s12879-024-10204-7. PMID: 39587499; PMCID: PMC11590452.

Factor de impacto JCR® (2023): 3.4

Cuartil JCR® (2023): Q2

Villa S, Escrihuella-Vidal F, Fernández-Hidalgo N, Escudero-Sánchez R, Cabezón I, Boix-Palop L, Díaz-Pollán B, Goikoetxea AJ, García-País MJ, Pérez-Rodríguez MT, Crespo Á, Buzón-Martín L, Sanz-Peláez O, Ramos-Merino L, Silvante F, Muñoz P; Ceftaroline MRSA Group Spain GEIRAS-SEIMC. **Ceftaroline for bloodstream infections caused by methicillin-resistant Staphylococcus aureus: a multicentre retrospective cohort study.** Clin Microbiol Infect. 2024 Nov 22:S1198-743X(24)00551-2. doi: 10.1016/j.cmi.2024.11.022. Epub ahead of print. PMID: 39581546.

Factor de impacto JCR® (2023): 10.9

Cuartil JCR® (2023): Q1

Gutiérrez F, López L, Galera C, Tiraboschi JM, Portu J, García-Fraile L, García Del Toro M, Bernal E, Rivero A, García-Abellán J, Flores J, González-Cordón A, Martínez O, Bravo J, Rosado D, Montero M, Sirera G, Torralba M, Galindo MJ, Macías J, González I, Boix V, Vivancos MJ, Dios P, Blanco JR, Padilla S, Fernández-González M, Gutiérrez Ortiz de la Tabla A, Martínez E, Masiá M; IMPAC-Neo Study Group. **Early Detection of Cancer and Precancerous Lesions in Persons with HIV through a Comprehensive Cancer Screening Protocol.** Clin Infect Dis. 2024 Jul 3:ciae359. doi: 10.1093/cid/ciae359. Epub ahead of print. PMID: 38959300.

Factor de impacto JCR® (2023): 8.2

Cuartil JCR® (2023): Q1

López-Cortés LE, Delgado-Valverde M, Moreno-Mellado E, Goikoetxea Aguirre J, Guio Carrión L, Blanco Vidal MJ, López Soria LM, Pérez-Rodríguez MT, Martínez Lamas L, Arnaiz de Las Revillas F, Armiñanzas C, Ruiz de Alegría-Puig C, Jiménez Aguilar P, Del Carmen Martínez-Rubio M, Sáez-Bejar C, de Las Cuevas C, Martín-Aspas A, Galán F, Yuste JR, Leiva-León J, Bou G, Capón González P, Boix-Palop L, Xercavins-Valls M, Goenaga-Sánchez MÁ, Anza DV, Castón JJ, Rufián MR, Merino E, Rodríguez JC, Loeches B, Cuervo G, Guerra Laso JM, Plata A, Pérez Cortés S, López Mato P, Sierra Monzón JL, Rosso-Fernández C, Bravo-Ferrer JM, Retamar-Gentil P, Rodríguez-Baño J; SIMPLIFY study group. **Efficacy and safety of a structured de-escalation from antipseudomonal β -lactams in bloodstream infections due to Enterobacterales**

(SIMPLIFY): an open-label, multicentre, randomised trial. Lancet Infect Dis. 2024 Apr;24(4):375-385. doi: 10.1016/S1473-3099(23)00686-2. Epub 2024 Jan 9. PMID: 38215770.

Factor de impacto JCR® (2023): 36.4

Cuartil JCR® (2023): Q1

Oblitas CM, Demelo-Rodríguez P, Alvarez-Sala-Walther LA, Rubio-Rivas M, Navarro-Romero F, Giner Galvañ V, de Jorge-Huerta L, Fonseca Aizpuru E, García García GM, Beato Pérez JL, Pesqueira Fontan PM, Artero Mora A, Vargas Núñez JA, Ramírez Perea N, García Bruñén JM, Roy Vallejo E, Perales-Fraile I, Gil Sánchez R, López Castro J, Martínez González ÁL, Díez García LF, Aroza Espinar M, Casas-Rojo JM, Millán Núñez-Cortés J; SEMI-COVID-19 Network. Prognostic Value of D-dimer to Lymphocyte Ratio (DLR) in Hospitalized Coronavirus Disease 2019 (COVID-19) **Patients: A Validation Study in a National Cohort.** Viruses. 2024 Feb 22;16(3):335. doi: 10.3390/v16030335. PMID: 38543700; PMCID: PMC10976262.

Factor de impacto JCR® (2023): 3.8

Cuartil JCR® (2023): Q2

Paredes-Ruiz D, Martín-Iglesias D, Amo L, Ruiz-Irastorza G. **Elucidating the mechanisms and efficacy of antimalarial drugs in systemic lupus erythematosus.** Expert Opin Pharmacother. 2024 Oct;25(15):2047-2060. doi: 10.1080/14656566.2024.2412252. Epub 2024 Oct 9. PMID: 39354741.

Factor de impacto JCR® (2023): 2.5

Cuartil JCR® (2023): Q3

Ruiz Hueso R, Salamanca Bautista P, Quesada Simón MA, Yun S, Conde Martel A, Morales Rull JL, Fiteni Mera I, Abad Pérez D, Páez Rubio I, Aramburu Bodas Ó; grupo de trabajo PREVAMIC. **Cardiac amyloidosis worsens prognosis in patients with heart failure: findings from the PREVAMIC study.** Rev Clin Esp (Barc). 2024 Oct;224(8):494-502. doi: 10.1016/j.rceng.2024.07.006. Epub 2024 Jul 18. PMID: 39032915.

Factor de impacto JCR® (2023): 2.3

Cuartil JCR® (2023): Q2

Trullàs JC, Moreno-García MC, Mittelbrunn-Alquézar V, Conde-Martel A, Soler-Rangel L, Montero-Pérez-Barquero M, Casado J, Sánchez-Marteles M, Arévalo-Lorido JC, Pérez-Silvestre J; investigadores del registro RICA-2. **The RICA-2 registry: design and baseline characteristics of the first 1,000 patients.** Rev Clin Esp (Barc). 2024 Oct;224(8):522-533. doi: 10.1016/j.rceng.2024.07.008. Epub 2024 Jul 23. PMID: 39053884.

Factor de impacto JCR® (2023): 2.3

Cuartil JCR® (2023): Q2

de Leyva P, Dios-Díez P, Cárdenas-Serres C, Bueno-de Vicente Á, Ranz-Colio Á, Sánchez-Jáuregui E, Almeida-Parra F, Acero-Sanz J. **Cervical Necrotizing Fasciitis in Adults: A Life-Threatening Emergency in Oral and Maxillofacial Surgery.** Surgeries. 2024; 5(3):517-531. <https://doi.org/10.3390/surgeries5030042>.

Factor de impacto JCR® (2023): ND

Cuartil JCR® (2023): ND

F.I. / CUARTIL (SJR): ND

Conde Martela A, Trullàs JC, Morales Rull JL, J Casado J, Carrera Izquierdo V, Sánchez Marteles M, Llácer P, Salamanca Bautista P, Manzano L, Formiga F, Investigadores del estudio CLOROTIC. **Diferencias en función del sexo en las características clínicas y resultados del ensayo clínico CLOROTIC (combinación de diuréticos de asa con tiazidas en la insuficiencia cardíaca descompensada).** Revista Clínica Española. 224, pp. 67 - 76. (España): Elsevier, 2024. ISSN 00142565.

Factor de impacto JCR® (2023): ND

Cuartil JCR® (2023): ND

F.I. / CUARTIL (SJR): 044 / Q3

Trullàs JC, Moreno-García MC, Mittelbrunn-Alquézar V, Conde-Martel A, Soler-Rangel L, Montero-Pérez-Barquero M, Casado J, Sánchez-Marteles M, Arévalo-Lorido JC, Pérez-Silvestre J. **El registro RICA-2: diseño y características basales de los primeros 1000 pacientes.** Revista Clínica Española. 224 - 8, pp. 523 - 533. (España): Elsevier, 2024. ISSN 00142565.

Factor de impacto JCR® (2023): ND

Cuartil JCR® (2023): ND

F.I. / CUARTIL (SJR): 044 / Q3

Arévalo Lorido JC, Carretero Gomez J, Vazquez Rodriguez P, Gómez Huelgas R, Marín Silvente C, Sánchez Lora FJ, Isaba Ares E, Pardo I Pelegrín A, Pérez Hernández O, Ena J.

Glycemic control and prescription profiles in internal medicine inpatients: The role of frailty. Eur J Intern Med. 2024 Mar;121:103-108.

doi: 10.1016/j.ejim.2023.10.022. Epub 2023 Oct 21. PMID: 37872036.

Factor de impacto JCR® (2023): 5.9

Cuartil JCR® (2023): Q1

Ruiz Hueso R, Salamanca Bautista P; Quesada Simón M.A, Yun S; Conde Martel A, Morales Rull J.L, Fiteni Mera I, Abad Pérez D, Páez Rubio I, Aramburu Bodas O, grupo de trabajo PREVAMIC. **La amiloidosis cardiaca empeora el pronóstico en los pacientes con insuficiencia cardiaca: hallazgos del estudio PREVAMIC.** Revista Clínica Española. 224, pp. 494 - 502. (España): Elsevier, 2024. ISSN 00142565.

Factor de impacto JCR® (2023): ND

Cuartil JCR® (2023): ND

F.I. / CUARTIL (SJR): 044 / Q3



POSTGRADO

COMUNICACIONES A CONGRESOS

CONGRESOS INTERNACIONALES

- 1 (consultar detalles en el apartado "Otra información relacionada")

CONGRESOS NACIONALES

- 10 (consultar detalles en el apartado "Otra información relacionada")

OTRA INFORMACIÓN RELACIONADA

[\(Seguir el enlace o el QR\)](#)



MEDICINA PREVENTIVA

ESTUDIOS CLÍNICOS

PROYECTOS DE INVESTIGACIÓN / ESTUDIOS ACADÉMICOS

• **Título:** Cirugía segura. Infección quirúrgica zero. Estudio observacional.

Investigador principal: Marta Eva González Pérez, L.E. Medicina Preventiva y Salud Pública del CAULE.

Promotor: Sistema Nacional de Salud.

Nº CEIm: ND.

• **Título:** Estudio EPINE

Código de protocolo: Estudio EPINE-EPPS nº 32: 2021.

Investigador principal: Laura Gómez Del Campo, L.E. Medicina Preventiva y Salud Pública del CAULE.

Promotor: Ministerio de Sanidad.

Nº CEIm: ND



MICROBIOLOGÍA Y PARASITOLOGÍA

LÍNEAS DE INVESTIGACIÓN

- Infección nosocomial
- Bacteriemia/Sepsis
- *S. aureus*
- Corineformes
- Micobacterias
- Hepatitis
- One Health

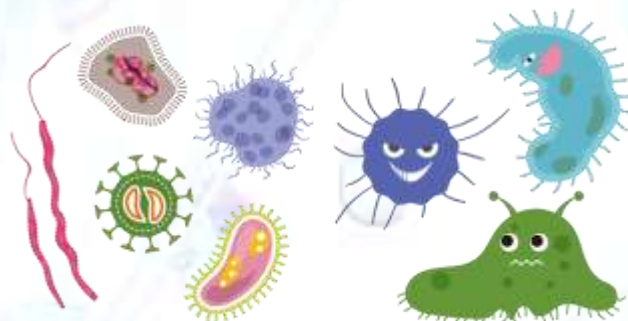

ESTUDIOS CLÍNICOS

PROYECTOS DE INVESTIGACIÓN / ESTUDIOS ACADÉMICOS

- **Título:** Estudio integral de la tuberculosis zoonótica en España: innovando en su vigilancia y control a través del enfoque "OneHealth".

Número de referencia: PI23CIII/00053.

Investigadores principales: Laura Herrera y Zaida Herrador

Colaboradores: R. López Medrano(CAULE), M.J. Unzaga Barañano (H. Basurto), M.L. Pérez del Molino (H. Santiago de Compostela), R.M. Cano Portero (Centro Nacional Epidemiología), D.B. Gómez Barroso (Centro Nacional Epidemiología), I. Martínez Pino (JCYL), L. Simón (Centro Nacional de Epidemiología), J. Gómez Castella (Ministerio de Sanidad), G. Cenxual Álvarez (H. Severo Ochoa, Leganés), G. Barbeito (H. Santiago de Compostela), E. Abascal (Centro Nacional de Microbiología), H. Marcos (JCYL).

Promotor: Instituto de Salud Carlos III (ISCIII). Proyectos de I+D+i en Salud 2023. Vigencia 3 años.

Nº CEIm: ND.

- **Título:** Epidemiología de la fungemia en España: monitorización y vigilancia de cepas resistentes a antifúngicos

Número de referencia: PI24/00373

Investigador principal coordinador: Jesús Vicente Guinea (Fundacion Investigacion Biomedica Hospital Gregorio Marañon).

Colabora el Servicio de Microbiología del CAULE.

Nº CEIm: ND.

- **Título:** Estudio comprehensivo del impacto de las bacterias multirresistentes productoras de metalo-carbapenemasas a nivel nacional: Proyecto multicéntrico nacional

Número de referencia: CARB/MBL-ES-25". AESi PI24CIII

Investigadores principales coordinadores: Jesús Oteo y M. Dolores Pérez. (CNM-ISCIII).

Colabora el Servicio de Microbiología del CAULE

Nº CEIm: ND.

PUBLICACIONES

PUBLICACIONES EN REVISTAS CIENTÍFICAS

Factor de impacto total: 71.0

De la Rosa-Riestra S, López-Hernández I, Pérez-Rodríguez MT, Sousa A, Goikoetxea Agirre J, Reguera Iglesias JM, León E, Armiñanzas Castillo C, Sánchez Gómez L, Fernández-Natal I,

Fernández-Suárez J, Boix-Palop L, Cuquet Pedragosa J, Jover-Sáenz A, Sánchez Calvo JM, Martín-Aspas A, Natera-Kindelán C, Del Arco Jiménez A, Bahamonde Carrasco A, Amat AS, Vinuesa García D, Martínez Pérez-Crespo PM, López-Cortés LE, Rodríguez-Baño J; PROBAC/GEIRAS-SEIMC/SAMICEI. **A comprehensive, predictive mortality score for patients with bloodstream infections (PROBAC): a prospective, multicentre cohort study.** J Antimicrob Chemother. 2024 Aug 1;79(8):1794-1800. doi: 10.1093/jac/dkae093. PMID: 38863341.

Factor de impacto JCR® (2023): 3.9

Cuartil JCR® (2023): Q1

Escrihuella-Vidal F, Palacios-Baena ZR, Agirre JG, Pérez-Rodríguez MT, Reguera Iglesias JM, Cuquet Pedragosa J, Sánchez Gómez L, Boix-Palop L, Bahamonde Carrasco A, Natera-Kindelán C, Fernández-Suárez J, Jover-Sáenz A, Smithson Amat A, Del Arco Jiménez A, Sánchez Calvo JM, Martín-Aspas A, Martínez Pérez-Crespo PM, López-Hernández I, Rodríguez-Baño J, López-Cortés LE; PROBAC/GEIRAS-SEIMC/SAMICEI group. **Early antibiotic de-escalation in patients with severe infections due to bloodstream infection by enterobacteriales: A post hoc analysis of a prospective multicentre cohort.** Int J Antimicrob Agents. 2024 Nov;64(5):107317. doi: 10.1016/j.ijantimicag.2024.107317. Epub 2024 Sep 2. PMID: 39233214.

Factor de impacto JCR® (2023): 4.9

Cuartil JCR® (2023): Q1

Guedes M, Gathara D, López-Hernández I, Pérez-Crespo PMM, Pérez-Rodríguez MT, Sousa A, Plata A, Reguera-Iglesias JM, Boix-Palop L, Dietl B, Blanco JS, Castillo CA, Galán-Sánchez F, Kindelán CN, Jover-Saenz A, Aguirre JG, Alemán AA, Ciordia TM, Del Arco Jiménez A, Fernandez-Suarez J, Lopez-Cortes LE, Rodríguez-Baño J; PROBAC/GEIRAS-SEIMC/SAMICEI group. **Differences in clinical outcomes of bloodstream infections caused by Klebsiella aerogenes, Klebsiella pneumoniae and Enterobacter cloacae: a multicentre cohort study.** Ann Clin Microbiol Antimicrob. 2024 May 6;23(1):42. doi: 10.1186/s12941-024-00700-8. PMID: 38711045; PMCID: PMC11071190.

Factor de impacto JCR® (2023): 4.6

Cuartil JCR® (2023): Q1



López-Medrano R, Retuerto-Guerrero M, Blanco-Conde S, Morán-Fernández MB, Rivero-Lezcano OM. **Formation of Mycobacterium abscessus colonies in cellular culture in an in vitro infection model.** MethodsX. 2024 Mar 20;12:102667. doi: 10.1016/j.mex.2024.102667. PMID: 38559385; PMCID: PMC10979082.

Factor de impacto JCR® (2023): 1.7

Cuartil JCR® (2023): Q2

Maldonado N, López-Hernández I, García-Montaner A, López-Cortés LE, Pérez-Crespo PMM, Retamar-Gentil P, Sousa-Domínguez A, Goikoetxea J, Pulido-Navazo Á, Labayru-Echeverría C, Natera-Kindelán C, Jover-Sáenz A, Del Arco-Jiménez A, Armiñanzas-Castillo C, Aller AI, Fernández-Suárez J,

Marrodán-Ciordia T, Boix-Palop L, Smithson-Amat A, Reguera-Iglesias JM, Galán-Sánchez F, Bahamonde A, Sánchez Calvo JM, Gea-Lázaro I, Pérez-Camacho I, Reyes-Bertos A, Becerril-Carral B, Rodríguez-Baño J, Pascual Á; Grupo PROBAC REIPI/GEIH-SEIMC/SAEI. **Whole-genome characterisation of Escherichia coli isolates from patients with bacteraemia presenting with sepsis or septic shock in Spain: a multicentre cross-sectional study.** Lancet Microbe. 2024 Apr;5(4):e390-e399. doi: 10.1016/S2666-5247(23)00369-5. Epub 2024 Mar 26. PMID: 38547882.

Factor de impacto JCR® (2023): 20.9

Cuartil JCR® (2023): Q1

Maldonado N, López-Hernández I, López-Cortés LE, Martínez Pérez-Crespo PM, Retamar-Gentil P, García-Montaner A, De la Rosa Riestra S, Sousa-Domínguez A, Goikoetxea J, Pulido-Navazo Á, Del Valle Ortíz M, Natera-Kindelán C, Jover-Sáenz A, Arco-Jiménez AD, Armiñanzas-Castillo C, Aller-García AI, Fernández-Suárez J, Marrodán-Ciordia T, Boix-Palop L, Smithson-Amat A, Reguera-Iglesias JM, Galán-Sánchez F, Bahamonde A, Sánchez-Calvo JM, Gea-Lázaro I, Pérez-Camacho I, Reyes-Bertos A, Becerril-Carral B, Pascual Á, Rodríguez-Baño J; PROBAC REIPI/GEIRAS-SEIMC/SAMICEI Group. **Association of microbiological factors with mortality in Escherichia coli bacteraemia presenting with sepsis/septic shock: a prospective cohort study.** Clin Microbiol Infect. 2024 Aug;30(8):1035-1041. doi: 10.1016/j.cmi.2024.04.001. Epub 2024 Apr 8. PMID: 38599464.

Factor de impacto JCR® (2023): 10.9

Cuartil JCR® (2023): Q1

Retuerto-Guerrero M, López-Medrano R, de Freitas-González E, Rivero-Lezcano OM. **Nontuberculous Mycobacteria, Mucociliary Clearance, and Bronchiectasis.** Microorganisms. 2024 Mar 27;12(4):665. doi: 10.3390/microorganisms12040665. PMID: 38674609; PMCID: PMC11052484.

Factor de impacto JCR® (2023): 4.1

Cuartil JCR® (2023): Q2

Scharloo F, Cogliati Dezza F, López-Hernández I, Martínez Pérez-Crespo PM, Goikoetxea Aguirre AJ, Pérez-Rodríguez MT, Fernandez-Suarez J, León Jiménez E, Morán Rodríguez MÁ, Fernández-Natal I, Reguera Iglesias JM, Natera Kindelán C, Fariñas Álvares MC, Boix-Palop L, Lopez-Cortes LE, Rodríguez-Baño J; PROBAC/GEIRAS-SEIMC/SAMICEI group. **Clinical characteristics, predisposing factors and outcomes for Enterococcus faecalis versus Enterococcus faecium bloodstream infections: a prospective multicentre cohort study.** Eur J Clin Microbiol Infect Dis. 2024 Oct;43(10):2011-2022. doi: 10.1007/s10096-024-04917-5. Epub 2024

Aug 8. PMID: 39112668; PMCID: PMC11405461.

Factor de impacto JCR® (2023): 3.7

Cuartil JCR® (2023): Q2

Varisco B, Martínez Pérez-Crespo PM, Retamar-Gentil P, Hernandez IL, Fariñas-Álvarez MC, Fernández-Natal I, Pérez-Rodríguez MT, Goikoetxea Aguirre AJ, Sánchez-Calvo JM, Martín LB, León-Jiménez E, García DV, Reguera-Iglesias JM, Bahamonde-Carrasco A, Suárez JF, Rodríguez-Baño J, López-Cortés LE; PROBAC REIPI/GEIH-SEIMC/SAEI Group. **Mortality predictors and definition proposal for complicated coagulase-negative Staphylococcus bacteraemia: a multicentre prospective cohort study.** Clin Microbiol Infect. 2024 Dec 24:S1198-743X(24)00603-7. doi: 10.1016/j.cmi.2024.12.016. Epub ahead of print. PMID: 39725077.

Factor de impacto JCR® (2023): 10.9

Cuartil JCR® (2023): Q1

Soriano-García F, Fernández Natal I. **Etiology, pathogenesis, diagnosis and treatment of encrusted cystitis and pielitis:** Review of the problema from a historical perspective. Revista Mexicana de Urología, vol.84 no.1. versión On-line ISSN 2007-4085, versión impresa ISSN 0185-4542.

Factor de impacto JCR® (2023): ND

Cuartil JCR® (2023): ND

F.I. / CUARTIL (SJR): 0.12 / Q4

Salamanca-Rivera E, Palacios-Baena ZR, Cañada JE, Moure Z, Pérez-Vázquez M, Calvo-Montes J, Martínez-Martínez L, Cantón R, Ruiz Carrascoso G, Pitart C, Navarro F, Bou G, Mulet X, González-López JJ, Sivianes F, Delgado-Valverde M, Pascual Á, Oteo-Iglesias J, Rodríguez-Baño J; GEMARA/GEIRAS-SEIMC/REIPI CARB-ES-19 Group. **Epidemiological and clinical**

characterization of community, healthcare-associated and nosocomial colonization and infection due to carbapenemase-producing *Klebsiella pneumoniae* and *Escherichia coli* in Spain. Infection. 2024 Dec;52(6):2231-2240. doi: 10.1007/s15010-024-02267-0. Epub 2024 May 4. PMID: 38703288; PMCID: PMC11621176.

Factor de impacto JCR® (2023): 5.4

Cuartil JCR® (2023): Q1

Arredondo Montero J, Sáez Álvarez S, Bronte Anaut M, López Medrano R, Remacha Esteras MA, Rodríguez Ruiz M, Izquierdo García FM. **Blastocystis hominis - associated Acute Appendicular Peritonitis in a 9-Year-old Boy: A Case Report and a Comprehensive Review of the Literature.** Pediatr Infect Dis J. 2024 Sep 1;43(9):e327-e330. doi: 10.1097/INF.0000000000004396. Epub 2024 May 10. PMID: 38754007. Factor de impacto JCR® (2023): 2.9 Cuartil JCR® (2023): Q3



COMUNICACIONES A CONGRESOS

CONGRESOS INTERNACIONALES

- 7 (consultar detalles en el apartado "Otra información relacionada")

CONGRESOS NACIONALES

- 15 (consultar detalles en el apartado "Otra información relacionada")

PREMIOS Y DISTINCIONES

PREMIO SEDEN al mejor trabajo de investigación sobre "Diálisis Peritoneal" en el XLIX Congreso Nacional de la Sociedad Española de Enfermería Nefrológica (SEDEN) por la comunicación "Análisis de coste efectividad de un método de recogida de muestras para cultivo microbiológico del orificio de salida del catéter peritoneal.". Autores: Aguilera Flórez AI, Prieto Velasco M, Guerra Ordoñez JR, Rodríguez Pérez L, Castrillo Cineira EM, Fernández Natal I.

OTRA INFORMACIÓN RELACIONADA

[\(Seguir el enlace o el QR\)](#)



NEFROLOGÍA

ESTUDIOS CLÍNICOS

EST. OBSERVACIONALES/INV. CLIN. CON PRODUCTO SANITARIO

- **Título:** RELIEF CENSUS-EU: Estudio transversal para evaluar la prevalencia y la carga del prurito urémico en pacientes que se someten a hemodiálisis.

Código de Protocolo: CS-DFK-2021-0712.

Investigador Principal: Cristina Lucas Álvarez, L.E del Servicio de Nefrología del CAULE.

Colaboradores: Mario Prieto Velasco y Jorge Estifan Kasabji.

Promotor: Vifor (International) Ltd.

Nº CEIm: 22120. Evaluado / Aprobado por el Comité el 25/10/2022.

- **Título:** Detección de enfermedades hereditarias en pacientes con insuficiencia renal crónica avanzada de etiología no filiada: ESTUDIO GENSEN.

Código de Protocolo: ESTUDIO GENSEN.

Investigador Principal: Jorge Estefan Kasabji, L.E Servicio de Nefrología del CAULE.
28/07/2023: Ampliación de centros al Hospital del Bierzo, IP D. Ricardo Javier Mouzo Mirco.

Colaboradores: Elena Monfa Guix.

Promotor: Sociedad Española de Nefrología.

CEIm de referencia: CEIm Hospital Universitario La Princesa.

Nº CEIm: 2377. Evaluado / Aprobado por el Comité el 30/05/2023.



PUBLICACIONES

PUBLICACIONES EN REVISTAS CIENTÍFICAS

Factor de impacto total: 18.3

Barcia Odor VA, Monfá E, de León B, Martínez-Rosero C, Sánchez-Montero S, Barnes C, Lucas C, Sastre A, Estifan J, Prieto M. **Eliminating the concept of unknown chronic kidney disease: 2 cases of autosomal dominant tubulointerstitial nephropathy with pathogenic variant MUC-1.** Nefrologia (Engl Ed). 2024 Jan-Feb;44(1):105-107. doi: 10.1016/j.nefro.2024.02.001. Epub 2024 Feb 13. PMID: 38355387.

Factor de impacto JCR® (2023): 2

Cuartil JCR® (2023): Q2

Blasco M, Quiroga B, García-Aznar JM, Castro-Alonso C, Fernández-Granados SJ, Luna E, Fernández Fresnedo G, Ossorio M, Izquierdo MJ, Sánchez-Ospina D, Castañeda-Infante L, Mouzo R, Cao M, Besada-Cerecedo ML, Pan-Lizcano R, Torra R, Ortiz A, de Sequera P; GENSEN Study Investigators. **Genetic Characterization of Kidney Failure of Unknown Etiology in Spain: Findings From the GENSEN Study.** Am J Kidney Dis. 2024 Dec;84(6):719-730.e1. doi: 10.1053/j.ajkd.2024.04.021. Epub 2024 Jul 6. PMID: 38972501.

Factor de impacto JCR® (2023): 9.4

Cuartil JCR® (2023): Q1

Martelli Guerrero X, Monfa Guix E, Alzoghby Abi Chaker J, Álvarez Cañas C, Rodríguez Martín L, Martínez Rosero C, Romero Zaldumbide E, Stefan Kasabji G, Sastre López A, Lucas Álvarez C, de León Gómez B, Prieto Velasco M. **Karyomegalic interstitial nephritis.** Nefrologia (Engl Ed).

2024 Sep-Oct;44(5):743-744. doi: 10.1016/j.nefro.2024.09.005. Epub 2024 Nov 7. PMID: 39510891.

Factor de impacto JCR® (2023): 2.0

Cuartil JCR® (2023): Q2

Molina P, Quilis A, Durbá A, Barril G, Pérez-Torres A, Sánchez-Villanueva R, Huarte E, González-Oliva JC, Cigarrán S, Prieto-Velasco M, García-Falcón T, Salgueira M, Gaínza FJ, Carrero JJ. **A roadmap for implementing a successful clinical experience with intradialytic parenteral nutrition.** Clin Nutr ESPEN. 2024 Oct;63:322-331. doi: 10.1016/j.clnesp.2024.06.044. Epub 2024 Jul 1. PMID: 38976478.

Factor de impacto JCR® (2023): 2.9

Cuartil JCR® (2023): Q3

Blasco M, Quiroga B, García-Aznar, J M, Torra R, Ortiz A, de Sequera P, Grupo colaborativo GENSEN. **Estudio genético en pacientes jóvenes con enfermedad renal crónica avanzada de etiología no filiada.** Diseño del estudio GENSEN. Nefrología, Vol. 44, num. 4, páginas 459-614. doi: 10.1016/j.nefro.2023.09.002

Factor de impacto JCR® (2023): 2.0

Cuartil JCR® (2023): Q2



NEUMOLOGÍA

LÍNEAS DE INVESTIGACIÓN

- Asma grave
- Patología del sueño
- EPOC grave
- Enfermedad pulmonar intersticial
- Neumología intervencionista
- Hipertensión arterial pulmonar



ESTUDIOS CLÍNICOS

EST. OBSERVACIONALES/INV. CLIN. CON PRODUCTO SANITARIO

- **Título:** Estudio multicéntrico observacional ambispectivo para describir y evaluar la evolución de la carga de la enfermedad en pacientes con asma grave, tanto en general como según la presencia o no de inflamación T2. The BREATHE Study.

Código de Protocolo: D5180R00016.

Investigador Principal: Luis Carazo Fernández, L.E. del Servicio de Neumología del CAULE.

Promotor: AstraZeneca Farmacéutica Spain S.A.

Comité de Referencia: Hospital Universitario Vall d'Hebron.

Nº CEIm: 2278. Evaluado / Aprobado por el Comité el 28/06/2022.

- **Título:** REHAP: Registro Español de Hipertensión Arterial Pulmonar.

Código de Protocolo: E08/53.

Investigador Principal: Laura Sierra Herranz, L.E Servicio de Neumología del CAULE.

Promotor: S & H Medical Science Service.

CEIm de referencia: CEIm Hospital de Cruces.

Nº CEIm: 2385. Evaluado / Aprobado por el Comité el 27/06/2023.

- **Título:** Caracterización de la IA como herramienta útil en la predicción y mejora de la adherencia a CPAP en pacientes con AOS

Investigador Principal: Silvia Fernández Huerga, L.E. del Servicio de Neumología del CAULE

Colaboradores: Karin Paola Gudiel Arriaza

CEIm de referencia: CEIm Hospital de la Princesa.

Nº CEIm: 24252. Evaluado / Aprobado por el Comité el 24/09/2024

- **Título:** EPOC. Desde otra perspectiva. Características clínicas y manejo de la EPOC en mujeres de Castilla, León y Cantabria. Proyecto multicéntrico.

Centro coordinador: Servicio de Neumología de Burgos: Carmen Fernández Martínez de Septién

Investigador Principal: Elizabeth de Freitas González, L.E. del Servicio de Neumología del CAULE

Colaboradores: Luis Carazo Fernández.

Nº CEIm: ND

PROYECTOS DE INVESTIGACIÓN / ESTUDIOS ACADÉMICOS

- **Título:** ¿Influyen los cambios de la presión atmosférica, temperatura y velocidad del viento sobre la incidencia de neumotórax espontáneo?

Investigador Principal: Yanira Chuquimia Mendosa, MIR Servicio Neumología del CAULE.

Tutor: Javier Juan García.

Nº CEIm: 23190. Evaluado / Aprobado por el Comité el 28/11/2023.

• **Título:** Comparabilidad de los test de esfuerzo realizados en la práctica habitual con la ergoespirometría. Validez de los mismos en hipertensión pulmonar. Utilidad de VO2max medido mediante reloj inteligente.

Investigador Principal: Laura Sierra Herranz, L.E Servicio Neumología del CAULE.

Colaboradores: Pablo Franco Suárez, José Gerardo Villa Vicente, María López Benito, Alejandro Rodríguez Fernández y Jose Antonio Rodríguez Marroyo.

Nº CEIm: 23121. Evaluado / Aprobado por el Comité el 28/07/2023.

• **Título:** Seguimiento y valoración de la respuesta tras dos años en pacientes con asma grave no controlada tratados con Benralizumab en el Complejo Asistencial Universitario de León

Investigador Principal: Luis Carazo Fernández, L.E Servicio Neumología del CAULE.

Colaboradores: Elizabeth de Freitas González y Pablo Franco Suárez

Nº CEIm 24083 Evaluado/Aprobado por el Comité marzo-2024

• **Título:** Identificación y seguimiento en pacientes con Asma Grave No Controlada (AGNC) del área sanitaria dependiente del Complejo Asistencial Universitario de León

Investigador Principal: Elizabeth María De Freitas González, L.E Servicio de Neumología del CAULE.

Colaboradores: Luis Carazo Fernández y Pablo Franco Suárez

Nº CEIm 24084 Evaluado/Aprobado por el Comité marzo-2024

• **Título:** Uso de Espirómetros portátiles (Spirobank Smart) en consulta de Asma Grave de difícil control en el Complejo Asistencial Universitario de León

Investigador Principal: Elizabeth María De Freitas González, L.E Servicio de Neumología del CAULE.

Colaboradores: Luis Carazo Fernández y Pablo Franco Suárez

Nº CEIm 24085. Evaluado/Aprobado por el Comité marzo-2024

• **Título:** Utilidad de la combinación de IgE total; El FeNO y la eosinofilia en sangre periférica para el diagnóstico de Asma.

Investigador Principal: Elizabeth María de Freitas González, L.E Servicio de Neumología del CAULE.

Colaboradores: Luis Carazo Fernández y Pablo Franco Suárez.

Nº CEIm: 24204.- Evaluado/Aprobado por el Comité el 30/07/2024

• **Título:** Análisis de la tendencia de la incidencia de cáncer de pulmón entre dos décadas en un Área de Salud.

Investigador Principal: Yanira Chuquimia Mendoza, MIR Servicio de Neumología del CAULE.
Tutor: Silvia García García.

Colaboradores: Javier Juan García y Luis Carazo Fernández.

Nº CEIm: 24211.- Evaluado/Aprobado por el Comité el 30/07/2024

PUBLICACIONES

PUBLICACIONES EN REVISTAS CIENTÍFICAS

Factor de impacto total: 11.8

Aburto M, Rodríguez-Portal JA, Fernandez-Fabrellas E, García Sevilla R, Herrera Lara S, Bollo de Miguel E, González Ruiz JM, Molina-Molina M, Safont Muñoz B, Godoy Mayoral R, Romero Ortiz AD, Soler Sempere MJ, Castillo Villegas D, Gaudó Navarro J, Tomás López L, Nuñez Sanchez B, Palacios Hidalgo Z, Sellares Torres J, Sacristán Bou L, Nieto Barbero MA, Casanova Espinosa A, Portillo-Carroz K, Cano-Jimenez E, Acosta Fernández O, Legarreta MJ, Valenzuela C; en representación del Grupo SEPAR-IPF National Registry. **Influencia de las guías de práctica clínica en el diagnóstico y tratamiento de la fibrosis pulmonar idiopática. Datos del**

Registro de la Sociedad Española de Neumología y Cirugía Torácica [Influence of Clinical Practice Guidelines on the Diagnosis and Treatment of Idiopathic Pulmonary Fibrosis. Data from the Registry of the Spanish Society of Pulmonology and Thoracic Surgery]. Open Respir Arch. 2024 May 15;6(3):100334. Spanish. doi: 10.1016/j.opresp.2024.100334. PMID: 39021619; PMCID: PMC11253673.
Factor de impacto JCR® (2023): ND
Cuartil JCR® (2023): ND
F.I. / CUARTIL (SJR): 0.15 / Q4



Chuquimia Mendoza Y, García García S, Juan García J. **Pulmonary and mediastinal nocardiosis due to lymph node involvement.** Med Clin (Barc). 2024 Aug 30;163(4):215-216. English, Spanish. doi: 10.1016/j.medcli.2024.02.024. Epub 2024 May 3. PMID: 38704273.
Factor de impacto JCR® (2023): 2.6
Cuartil JCR® (2023): Q1

Retuerto-Guerrero M, López-Medrano R, de Freitas-González E, Rivero-Lezcano OM. **Nontuberculous Mycobacteria, Mucociliary Clearance, and Bronchiectasis.** Microorganisms. 2024 Mar 27;12(4):665. doi: 10.3390/microorganisms12040665. PMID: 38674609; PMCID: PMC11052484.
Factor de impacto JCR® (2023): 4.1
Cuartil JCR® (2023): Q2

Román Ivorra JA, Trallero-Araguas E, Lopez Lasanta M, Cebrián L, Lojo L, López-Muñiz B, Fernández-Melon J, Núñez B, Silva-Fernández L, Veiga Cabello R, Ahijado P, De la Morena Barrio I, Costas Torrijo N, Safont B, Ornilla E, Restrepo J, Campo A, Andreu JL, Díez E, López Robles A, Bollo E, Benavent D, Vilanova D, Luján Valdés S, Castellanos-Moreira R. **Prevalence and clinical characteristics of patients with rheumatoid arthritis with interstitial lung disease using unstructured healthcare data and machine learning.** RMD Open. 2024 Jan 30;10(1):e003353. doi: 10.1136/rmdopen-2023-003353. PMID: 38296310; PMCID: PMC10836356.
Factor de impacto JCR® (2023): 5.1
Cuartil JCR® (2023): Q1

COMUNICACIONES A CONGRESOS

CONGRESOS NACIONALES

• 5 (consultar detalles en el apartado "Otra información relacionada")

PREMIOS Y DISTINCIONES

Premio mejor comunicación científica de residentes en el congreso SOCALPAR 2024. "EFECTOS DEL NINTEDANIB EN PACIENTES CON FIBROSIS PULMONAR PROGRESIVA EN LA PRACTICA CLÍNICA. Y firmado por los siguientes autores: Yanira Chuquimia Mendoza, Pablo Franco Suarez, Elena Martín Gallego, Brenda Lucia Romero Argüello, Javier Juan García. Complejo Asistencial Universitario de León, León

OTRA INFORMACIÓN RELACIONADA

[\(Seguir el enlace o el QR\)](#)



NEUROCIRUGÍA

PUBLICACIONES

PUBLICACIONES EN REVISTAS CIENTÍFICAS

Factor de impacto total: 0.7

González Martínez E, Mattos-Piaggio G, Santamarta Gómez D.

Review of therapeutic failures of microvascular decompression in trigeminal neuralgia at a tertiary hospital.

Neurocirugia (Astur : Engl Ed). 2025 Jan-Feb;36(1):47-53. doi: 10.1016/j.neucie.2024.10.004.

Epub 2024 Oct 28. PMID: 39477090.

Factor de impacto JCR® (2023): 0.7

Cuartil JCR® (2023): Q4



LIBROS Y CAPÍTULO DE LIBROS

Título: Infecciones de baja virulencia y patología degenerativa discal lumbar, en *"Monografía Infecciones de la columna vertebral."*

Autores: González Álvarez A., Iglesias Barrero M.G., Ibáñez Plagaro F.J., García-Cosamalón J.

ISBN: 978-84-09-58918-0

COMUNICACIONES A CONGRESOS

CONGRESOS NACIONALES

- 12 (consultar detalles en el apartado "Otra información relacionada")

OTRA INFORMACIÓN RELACIONADA

[\(Seguir el enlace o el QR\)](#)



NEUROLOGÍA

LÍNEAS DE INVESTIGACIÓN

- Enfermedad Cerebrovascular
- Esclerosis Múltiple

ESTUDIOS CLÍNICOS

ENSAYOS CLÍNICOS

- **Título:** Estudio aleatorizado, doble ciego con doble enmascaramiento y grupos paralelos en el que se compara la eficacia y seguridad de remibrutinib frente a teriflunomida en participantes con esclerosis múltiple recurrente, seguido de una extensión abierta del tratamiento con remibrutinib.

Código de Protocolo: CLOU064C12301.

Nº EudraCT: 2020-005899-36.

Investigador Principal: Luis Enrique Hernández Echevarría, L.E. del Servicio de Neurología del CAULE.

Colaboradores: Elva Valdés Vázquez, Isabel Fernández Natal.

Promotor: NOVARTIS.

Nº CEIm: 2204. Evaluado / Aprobado por el Comité el 25/01/2022.

- **Título:** Ensayo fase III multicéntrico, internacional, aleatorizado, controlado con placebo, doble ciego, de grupos paralelos y determinado por eventos, del inhibidor oral del FXIa- Asundexian (BAY 2433334), para la prevención de ictus isquémicos en pacientes de ambos sexos mayores de edad, tras un ictus isquémico no cardioembólico agudo o AIT de alto riesgo.

Código de Protocolo: BAY 2433334/ 20604.

Nº EudraCT: 2022-001067-27.

Investigador Principal: Javier Tejada García, L.E. Servicio de Neurología del CAULE.

Colaboradores: Andrea Ruiz Hernández, Diana Vidal de Francisco y Iria Beltrán Rodríguez.

Promotor: Bayer AG.

CEIm de Referencia: Hospital Universitario Ramón y Cajal.

Nº CEIm: 2301. Evaluado / Aprobado por el Comité el 28/02/2023.

- **Título:** Estudio de fase III, multicéntrico, aleatorizado, doble ciego, controlado con placebo y de grupos paralelos para evaluar la eficacia y la seguridad de abelacimab en pacientes de alto riesgo con fibrilación Auricular que no se consideren adecuados para la antiCoagulación oral (LILAC).

Código de Protocolo: ANT-010.

Nº EudraCT: 2023-503224-66-00.

Investigador Principal: Diana Vidal de Francisco, L.E. del Servicio Neurología del CAULE.

Colaboradores: Yolanda Méndez González, Vanesa Tejerina Lázaro

Promotor: Anthos Therapeutics.

CEIm de Referencia: CEIm Hospital Universitario Puerta de Hierro Majadahonda.

Nº CEIm: 23185. Evaluado / Aprobado por el Comité el 28/11/2023.

EST. OBSERVACIONALES/INV. CLIN. CON PRODUCTO SANITARIO

- **Título:** ATRIUM — Análisis Electrocardiográfico Avanzado como Herramienta Diagnóstica de Cardiomiopatía Auricular Subyacente en Pacientes con Ictus Criptogénico.

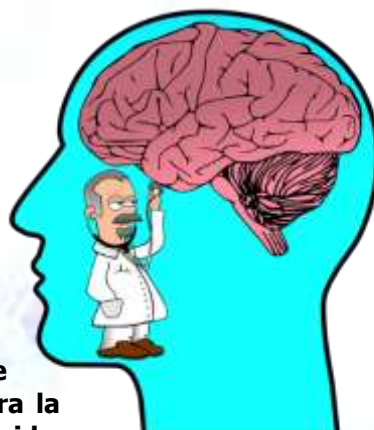

Código de Protocolo: ATRIUM.

Investigador Principal: Patricia González Feito, MIR 2º año del Servicio de Neurología del CAULE.

Colaboradores: Javier Tejada García, Iria Beltrán Rodríguez, Andrea Ruiz Hernández.

Promotor: Servicio de Neurología del Complejo Hospitalario Universitario de Albacete.

Comité de Referencia: CEIm de Albacete.

Nº CEIm: 22113. Evaluado / Aprobado por el Comité el 29/11/2022.

- Título: Registro de pacientes con Carotid Web e ictus. Estudio clínico y genético.

Código de Protocolo: IIBSP-CWI-2022-33.

Investigador Principal: Javier Tejada García, L.E. del Servicio de Neurología del CAULE.

Colaboradores: Andrea Ruiz Hernández, Diana Vidal de Francisco e Iria Beltrán Rodríguez.

Promotor: Institut de Recerca de l'Hospital de la Santa Creu i Sant Pau – IIB Sant Pau.

Comité de Referencia: Hospital de la Santa Creu i Sant Pau.

Nº CEIm: 22140. Evaluado / Aprobado por el Comité diciembre-2022.

- Título: Estudio transversal para evaluar la eficacia y seguridad de ofatumumab (Kesimpta®) en pacientes con esclerosis múltiple recurrente en la práctica clínica española: estudio CRONOS-MS.

Código de Protocolo: COMB157GES01

Investigador Principal: Luis Enrique Hernández Echevarría, L.E. Servicio Neurología del CAULE.

Colaboradores: Adrián Ares Luque y Elena Rodríguez Martínez

Promotor: Novartis Farmacéutica, S.A

CEIm de referencia: CEIm Hospital Clínico San Carlos

Nº CEIm: 24001. Evaluado/Aprobado por el Comité el 27/02/2024

- Título: "Registro español de esclerosis múltiple. Propuesta a la Sociedad Española de Neurología".

Código de Protocolo: RESEM2

Investigador Principal: Adrián Ares Luque, Servicio de Neurología del CAULE.

Colaboradores: Luis Hernández Echevarría, Elena Rodríguez Martínez, Patricia González Feito, Andrea Ruiz Hernández, Beatriz Villarrubia González, Julia Barrutia Yovera, Rocío Mesa, Sofía Villeta, Estefanía Cuadrado Abajo, Eduardo Ochoa y Tamara Mª González Fernández.

Promotor: Sociedad Española de Neurología (SEN)

CEIm de referencia: CEIm Área de Ávila

Nº CEIm: 24264.- Evaluado/Aprobado por el Comité el 29/10/2024

PROYECTOS DE INVESTIGACIÓN / ESTUDIOS ACADÉMICOS

- Título: Desarrollo de un modelo de Inteligencia Artificial para facilitar la detección de los ictus vertebrobasilares en TC basal.

Investigador Principal: Iria Beltrán Rodríguez, Servicio Neurología del CAULE

Colaboradores: Rebeca Teruelo Díaz, Juan Echevarría Valle, Miguel Ángel Vigil Berrocal, Beatriz Villarrubia González, Beatriz Villarrubia González y Laura García- Talavera Casado

Nº CEIm: 24091. Evaluado/Aprobado por el Comité el 30/04/2024

- Título: Ictus vetebrobasilares sometidos a terapia de reperusión en fase aguda: estudio analítico descriptivo del Área de Salud que compete al Complejo Asistencial Universitario de León.

Investigador Principal: Beatriz Villarrubia González, Residente Servicio Neurología del CAULE.

Tutor: Iria Beltrán Rodríguez

Colaboradores: Juan José García Viéitez

Nº CEIm: 24092. Evaluado/Aprobado por el Comité el 30/04/2024

PUBLICACIONES**PUBLICACIONES EN REVISTAS CIENTÍFICAS****Factor de impacto total: 17.0**

Aguirre C, Alonso-Torres A, Agüera E, García-Domínguez JM, Montero-Escribano P, González-Quintanilla V, Costa-Frossard L, Oreja-Guevara C, Reyes-Garrido V, Caminero-Rodríguez AB, Riancho J, Sánchez O, Forero L, Pérez-Parra F, Ares-Luque A, Téllez N, Arzalluz-Luque J, Iglesias F, Casado-Ruiz V, Castellano-Vicente AJ, Borrega L, Galán V, de Antonio LAR, Romero C, García-Rodríguez R, Cano-Organ AT, Sánchez-Menoyo JL, Pérez-Ruiz D, Gutiérrez-Martin F, Hernández-Echevarría L, Meca-Lallana V. **Real-World Experience with Droximel Fumarate in Patients with Multiple Sclerosis: A Prospective Multicenter Study.** Clin Drug Investig. 2024 Nov;44(11):829-838. doi: 10.1007/s40261-024-01397-5. Epub 2024 Oct 28. PMID: 39466585.

Factor de impacto JCR® (2023): 2.9

Cuartil JCR® (2023): Q2

Meca-Lallana JE, Martínez Yélamos S, Eichau S, Llaneza MÁ, Martín Martínez J, Peña Martínez J, Meca Lallana V, Alonso Torres AM, Moral Torres E, Río J, Calles C, Ares Luque A, Ramió-Torrentà L, Marzo Sola ME, Prieto JM, Martínez Ginés ML, Arroyo R, Otano Martínez MÁ, Brieva Ruiz L, Gómez Gutiérrez M, Rodríguez-Antigüedad Zarranz A, Sánchez-Seco VG, Costa-Frossard L, Hernández Pérez MÁ, Landete Pascual L, González Platas M, Oreja-Guevara C. **Consensus statement of the Spanish Society of Neurology on the treatment of multiple sclerosis and holistic patient management in 2023.** Neurologia (Engl Ed). 2024 Mar;39(2):196-208. doi: 10.1016/j.nrleng.2024.01.003. Epub 2024 Jan 16. PMID: 38237804.

Factor de impacto JCR® (2023): 2.9

Cuartil JCR® (2023): Q2

Oreja-Guevara C, Martínez-Yélamos S, Eichau S, Llaneza MÁ, Martín-Martínez J, Peña-Martínez J, Meca-Lallana V, Alonso-Torres AM, Moral-Torres E, Río J, Calles C, Ares-Luque A, Ramió-Torrentà L, Marzo-Sola ME, Prieto JM, Martínez-Ginés ML, Arroyo R, Otano-Martínez MÁ, Brieva-Ruiz L, Gómez-Gutiérrez M, Rodríguez-Antigüedad A, Galán Sánchez-Seco V, Costa-Frossard L, Hernández-Pérez MÁ, Landete-Pascual L, González-Platas M, Meca-Lallana JE. **Beyond lines of treatment: embracing early high-efficacy disease-modifying treatments for multiple sclerosis management.** Ther Adv Neurol Disord. 2024 Oct 16;17:17562864241284372. doi: 10.1177/17562864241284372. PMID: 39483817; PMCID: PMC11526321.

Factor de impacto JCR® (2023): 4.7

Cuartil JCR® (2023): Q1

Ruiz-Hernández A, González-Arnaiz E, González-Puente I, Tejada-García J, Beltrán-Rodríguez I, García Tuñón-Villaluenga LA, Pérez-Álvarez A, González-Feito P, Villarrubia-González B, Barrutia-Yovera J, Ballesteros-Pomar MD. **Manejo glucémico en la unidad de ictus y su relación con la morbilidad y mortalidad [Glycemic management in the stroke unit and its relationship with morbidity and mortality].** Rev Neurol. 2024 Oct 16;79(8):209-215. Spanish. doi: 10.33588/rn.7908.2023337. PMID: 39404034.

Factor de impacto JCR® (2023): 0.8

Cuartil JCR® (2023): Q4

Villanueva V, Villar EG, Fernandez-Cabrera A, Zurita J, Lopez-Gonzalez FJ, Rodríguez-Orsorio X, Parejo-Carbonell B, Estevez JC, Mercedes-Alvarez B, Ojeda J, Rubio-Roy M, Garcia-Escrivá A,



Gómez-Ibáñez A, Martínez-Poles J, Martínez-Agredano P, Calle R, Sierra-Marcos A, Gonzalez AM, Herrera JD, Rodríguez-Uranga J, Cabezas B, Martínez E, Renau J, de Toledo M, Hampel KG, Alarcón C, Barceló MI, Monterde A, Lara LB, Sansa G, Serratos JM. **BRIVA-ONE study: 12-month outcomes of brivaracetam monotherapy in clinical practice.** Epilepsia Open. 2024 Dec;9(6):2429-2442. doi: 10.1002/epi4.13078. Epub 2024 Oct 29. PMID: 39470722; PMCID: PMC11633701.

Factor de impacto JCR® (2023): 2.8

Cuartil JCR® (2023): Q2

Ramos-Araque ME, Castellanos M, Naya Ríos L, López-Cancio E, Molina Gil J, Marta-Moreno J, Tejada-Meza H, Temprano Fernández M, Antón González C, Vidal de Francisco D, Tejada-García J, Maciñeiras Montero JL, Vicente Alba P, García-Sánchez JM, Aguilera Irazabal B, Martínez-Zabaleta M, Díez IN, Pinedo Brochado A, Azkune Calle I, Freijo M, Moreno-Estebanez A, Palacio-Portilla, E, Manrique Arregui L, Rodríguez-Yáñez M, Santamaría-Cadavid M, Timiraos-Fernández JJ, Herrero Infante Y, Trejo-Gabriel-Galán J, Echavarría-Iñiguez A, Tejero-Juste C, Rodríguez Montolio J, Julián-Villaverde F, Moreno García M, López-Mesonero L, Redondo-Robles L, Aymerich N, Korroza J, Arenillas JF. **Incidence and outcomes of Minor stroke and high-risk transient ischaemic attack in Nordictus. IMMINEST study.** Neurología, 2024, ISSN 0213-4853, <https://doi.org/10.1016/j.nrl.2023.02.006>

Factor de impacto JCR® (2023): 2.9

Cuartil JCR® (2023): Q2

Ruiz Hernández A, de la Fuente R. **Tres síndromes alternos y secuenciales infrecuentes en un mismo paciente consumidor de cocaína.** Neurorecord. 06-2024. doi: 10.26429/nr-7023.

Factor de impacto JCR® (2023): ND

Cuartil JCR® (2023): ND

F.I. / CUARTIL (SJR): ND

POSTGRADO

TESIS DOCTORALES

Título. **Utilidad de la Tomografía de Coherencia Óptica en las enfermedades neurodegenerativas**

Alumno: Rocío Mesa Martínez

Tutor: María José Díez Liébana

Centro: Universidad de León

COMUNICACIONES A CONGRESOS

CONGRESOS INTERNACIONALES

- 4 (consultar detalles en el apartado "Otra información relacionada")

CONGRESOS NACIONALES

- 10 (consultar detalles en el apartado "Otra información relacionada")

PREMIOS Y DISTINCIONES

La Unidad de Ictus del CAULE recibe el **premio europeo 'Angels Diamante'** por alcanzar la excelencia en el tratamiento de sus pacientes. La consecución de este galardón implica, además de al servicio de Neurología, a los servicios de Radiodiagnóstico, Urgencias y UCI



REVISORES / EDITORES DE REVISTAS CIENTÍFICAS

Javier Tejada García fue revisor de las comunicaciones científicas recibidas para su presentación en el área de ENFERMEDADES CEREBROVASCULARES durante la LXXVI Reunión Anual de la Sociedad Española de Neurología, que se celebró del 19 al 23 de noviembre de 2024 en Valencia.

OTRA INFORMACIÓN RELACIONADA

[\(Seguir el enlace o el QR\)](#)



OBSTETRICIA Y GINECOLOGÍA

LÍNEAS DE INVESTIGACIÓN

- Diferenciación celular y diseño de modelos celulares

Acronimo Grupo: MODCELL UNIVERSIDAD DE LEÓN (ULE)

Código Grupo: 376.

Investigador Principal responsable y persona de contacto: María Carmen Marín Vieira (ORCID: 0000-0002-7149-287X)

Colaboradores del grupo en el CAULE: Alfonso Fernández Corona, María Elena Lorenzo Marcos.

Fecha de Reconocimiento: 25/05/2017

Palabras Clave: p73, p53, diferenciación, modelos celulares, células troncales, iPS, reprogramación, polaridad celular, cáncer p73, p53, differentiation, cell models, stem cells, iPS, reprogramming, cell polarity, cáncer.

Líneas de Investigación: En ciencia básica, con el análisis de la función de los genes supresores p73 y p53. En ciencia aplicada en generar e implementar modelos celulares de interés biomédico para empresas del sector biotecnológico.

- Cáncer ginecológico.

ESTUDIOS CLÍNICOS

EST. OBSERVACIONALES/INV. CLIN. CON PRODUCTO SANITARIO

. Título: Adaptación del cribado poblacional de preeclampsia a gestaciones gemelares. (CRIBADO DE PREECLAMPSIA EN LA GESTACIÓN GEMELAR (PRESC-TWIN))

Investigador Principal: Camino Fernández Fernández, L.E. del Servicio de Obstetricia y Ginecología del CAULE.

Promotor: Vall d'Hebron Institut de recerca (VHIR).

Nº CEIm: 2182. Evaluado / Aprobado por el Comité el 27/04/2021.

. Título: Estudio multicéntrico para la evaluación de la validez externa en la aplicación de un algoritmo de exploración ecográfica del sistema cardiovascular fetal mediante cortes axiales (ALEESCA).

Código de Protocolo: ALEESCA.

Investigadora Principal: Mirella Guzmán Cebrián, L.E. del Servicio de Ginecología y Obstetricia del CAULE.

Colaboradores: Angel Lamoca Martín, Matilde García Merayo, Elena Vilar González, Verónica Posadilla Andrés.

Nº CEIm: 2194. Evaluado / Aprobado por el Comité el 25/05/2021.

. Título: Estudio multicéntrico para la evaluación de la utilidad diagnóstica del test intraoperatorio del virus del papiloma humano como marcador precoz de curación o recidiva en mujeres con neoplasia intraepitelial cervical de alto grado (HSIL/CIN2-3)

Código de Protocolo: PR(AMI)131/2020.

Investigadora Principal: María Otero Pardo, L.E. del Servicio de Ginecología y Obstetricia del CAULE.

Colaboradora: Virginia Fernández González, Patricia de Lucas Merillas.

Promotor: Cristina MediavillaC enteno (Hospital Vall d Hebron)

Comité de Referencia: CEIm del Hospital Universitari Vall d'Hebron.



Nº CEIm: 21106. Evaluado / Aprobado por el Comité el 29/06/2021.

- Título: Impacto de la invasión del espacio linfovascular en el carcinoma de endometrio en estadio inicial (Estudio LySEC).

Investigador Principal: Sara Álvarez Sánchez, L.E. Servicio Ginecología del CAULE.

Colaboradores: Alfonso Fernández Corona, Orille Nuñez, Lorenzo Marcos, Padilla Mozo, Cuesta Guardiola, Fraile, Luis Martínez Blanco, M^a Carmen Magdaleno, Pedro Miguel Viñales Montes, José Santos Salas Valián, Patricia de Lucas, Luis Miguel de Sande González y Carlos Javier Martínez Martínez.

Promotor: Alfonso Fernández Corona y la IP del centro de origen del estudio M^a de los Reyes Oliver Pérez.

Comité de Referencia: CEIm del Hospital Universitario 12 de Octubre.

Nº CEIm: 22138. Evaluado / Aprobado por el Comité el 29/11/2022.

- Título: Evaluación of WOMEC IVD for non-invasive diagnosis in women suspectoe of endometrial cáncer. Aproximación a la medicina personalizada en cáncer de endometrio.

Investigador Principal: Sara Álvarez Sánchez, L.E. Servicio Ginecología y Obstetricia del CAULE.

Colaboradores: Alfonso Fernández Corona, Orille Nuñez, Lorenzo Marcos, Padilla Mozo, Cuesta Guardiola, Fraile Lóez, De Lucas Merillas, Pérez Llamas, Hidalgo López, Cancio González, Rodríguez Dominguez, Suarez Álvarez, Carriles Guerrero, Fernández González, Martínez Blanco, Magdaleno Álvarez, Viñals Montes, Salas Vallen, Martínez Martínez y De Sande González.

Promotor: Alfonso Fernández Corona.

CEIm de referencia: CEIm Vall d'Hebron.

Nº CEIm: 2382. Evaluado / Aprobado por el Comité el 31/10/2023.

PROYECTOS DE INVESTIGACIÓN / ESTUDIOS ACADÉMICOS

- Título: Registro de morbimortalidad perinatal en España.

Investigadora Principal: Camino Fernández Fernández, L.E. del Servicio de Ginecología y Obstetricia del CAULE.

Colaboradores: María Otero Pardo, Elena Vilar González.

Promotor: Alberto Miguel Puertas Prieto.

Nº CEIm: 21110. Evaluado / Aprobado por el Comité el 29/06/2021.

- Título: Encuesta sobre la situación de la inducción de trabajo de parto en 65 Maternidades españolas.

Código del estudio: ENC_IND v2.

Investigadora Principal: Camino Fernández Fernández, L.E. del Servicio de Ginecología y Obstetricia del CAULE.

Colaboradora: Beatriz Pérez Prieto.

Promotor: CEIm del Hospital Universitario de Getafe.

Nº CEIm: 21111. Evaluado / Aprobado por el Comité el 29/06/2021.

- Título: Abordaje quirúrgico en paciente con leiomiomatosis intravascular.

Investigador Principal: Sara Álvarez Sánchez, L.E. Servicio Ginecología y Obstetricia del CAULE.

Colaboradores: Alfonso Fernández Corona, Vicente Manuel Orille Nuñez, María Elena. Lorenzo Marcos, Jose Manuel Ortega Martín, Ana María González Ganso, Cristina Fernández Gutiérrez, Gregorio Laguna Nuñez, Javier Gualis Cardona.

Nº CEIm: 2325. Evaluado / Aprobado por el Comité el 28/02/2023.

- Título: Función de P73 en el adhesoma celular: implicaciones en morfogénesis vascular, angiogénesis y cáncer" (I395). Proyecto Colaborativo con Universidad de León (ULE)

Código de protocolo: PID2019-105169RB-I00

Investigador Principal: María C. Marín Vieira, Catedrática de la Universidad de León.

Colaboradores: Alfonso Fernández Corona, María Elena Lorenzo Marcos, ambos L.E. del Servicio de Obstetricia y Ginecología del CAULE.

Promotor: Ministerio de Ciencia e Innovación. Programa//Plan: Programa Estatal de Generación de Conocimiento y Fortalecimiento Científico y Tecnológico del Sistema de I+D+i y Programa Estatal de I+D+i Orientada a los Retos de la Sociedad / Plan Estatal de Investigación Científica y Técnica y de Innovación (S2800568D)

Nº CEIm: ND

- Título: Resultados de la inducción de parto por gestación prolongada en la semana 41 en el Complejo Asistencial Universitario de León.

Investigador Principal: Camino Fernández Fernández, Servicio Obstetricia y Ginecología

Colaboradores: Enrique González Díaz

Nº CEIm 24050 Evaluado/Aprobado por el Comité el 26/03/2024

- Título: P. INV. Tesis doctoral– Experiencias, emociones y aspectos psicológicos de las parejas que se someten a técnicas de reproducción asistida y que sufren pérdidas gestacionales durante el proceso con una perspectiva de género y vivencias de los profesionales de la salud que acompañan a estos pacientes

Investigador Principal: Claudia Álvarez Albardías, matrona Servicio de Partos del CAULE.

Colaboradores: Elena Andina Díaz y María del Carmen Solano

Nº CEIm 24104. Evaluado/Aprobado por el Comité el 30/04/2024

- Título: A propósito de un caso clínico. Nódulo de la hermana María José en cáncer de endometrio.

Investigador Principal: Sara Álvarez Sánchez, Servicio Ginecología del CAULE.

Colaboradores: Fernández González V, Pacilla Mozo L, Orille Nuñez VM, Lorenzo Marcos ME, Cuesta Guardiola T, Martínez Martínez L, de Sande González LM, Salas Valien JS, Fernández Corona A.

Nº CEIm: 24212.- Evaluado/Aprobado por el Comité el 30/07/2024

- Título: Diagnóstico diferencial de masa pélvica a propósito de un caso clínico. ¿Debemos tener en cuenta tumoraciones como los hemangiomas?

Investigador Principal: Sara Álvarez Sánchez, Servicio Ginecología del CAULE.

Colaboradores: Fernández González V, Pacilla Mozo L, Orille Nuñez VM, Lorenzo Marcos ME, Cuesta Guardiola T, Martínez Martínez L, de Sande González LM, Salas Valien JS, Fernández Corona A.

Nº CEIm: 24213.- Evaluado/Aprobado por el Comité el 30/07/2024

- Título: Reporte de caso clínico de cáncer de endometrio avanzado extendido desde masa uterina hacia huesos pélvicos.

Investigador Principal: Sara Álvarez Sánchez, Servicio Ginecología del CAULE.

Colaboradores: Fernández González V, Pacilla Mozo L, Orille Nuñez VM, Lorenzo Marcos ME, Cuesta Guardiola T, Martínez Martínez L, de Sande González LM, Salas Valien JS, Fernández Corona A.

Nº CEIm: 24214.- Evaluado/Aprobado por el Comité el 30/07/2024

- Título: Patrón microquístico, elongado y fragmentado (MELF) de carcinoma de endometrio. Reporte de casos clínicos y revisión de la literatura.



Investigador Principal: Sara Álvarez Sánchez, Servicio Ginecología del CAULE.
Colaboradores: Fernández González V, Pacilla Mozo L, Orille Nuñez VM, Lorenzo Marcos ME, Cuesta Guardiola T, Martínez Martínez L, de Sande González LM, Salas Valien JS, Fernández Corona A.

Nº CEIm: 24215.- Evaluado/Aprobado por el Comité el 30/07/2024

- Título: Reporte de caso clínico de adenocarcinoma endometrial mixto endometriode y neuroendocrino.

Investigador Principal: Sara Álvarez Sánchez, Servicio Ginecología del CAULE.
Colaboradores: Fernández González V, Pacilla Mozo L, Orille Nuñez VM, Lorenzo Marcos ME, Cuesta Guardiola T, Martínez Martínez L, de Sande González LM, Salas Valien JS, Fernández Corona A.

Nº CEIm: 24216.- Evaluado/Aprobado por el Comité el 30/07/2024

- Título: Carcinomas vulvares verrucosos. Reporte de casos clínicos y revisión de la literatura.

Investigador Principal: Sara Álvarez Sánchez, Servicio Ginecología del CAULE.
Colaboradores: Fernández González V, Pacilla Mozo L, Orille Nuñez VM, Lorenzo Marcos ME, Cuesta Guardiola T, Martínez Martínez L, de Sande González LM, Salas Valien JS, Fernández Corona A.

Nº CEIm: 24217.- Evaluado/Aprobado por el Comité el 30/07/2024

- Título: Reporte de caso clínico. La presencia de micrometástasis en el carcinoma cervical. Su controversia y revisión bibliográfica al respecto.

Investigador Principal: Sara Álvarez Sánchez, Servicio Ginecología del CAULE.
Colaboradores: Fernández González V, Pacilla Mozo L, Orille Nuñez VM, Lorenzo Marcos ME, Cuesta Guardiola T, Martínez Martínez L, de Sande González LM, Salas Valien JS, Fernández Corona A.

Nº CEIm: 24218.- Evaluado/Aprobado por el Comité el 30/07/2024

- Título: Estadios tempranos de cáncer de cérvix. Reporte de casos clínicos que han precisado adyuvancia tras cirugía.

Investigador Principal: Sara Álvarez Sánchez, Servicio Ginecología del CAULE.
Colaboradores: Fernández González V, Pacilla Mozo L, Orille Nuñez VM, Lorenzo Marcos ME, Cuesta Guardiola T, Martínez Martínez L, de Sande González LM, Salas Valien JS, Fernández Corona A.

Nº CEIm: 24219.- Evaluado/Aprobado por el Comité el 30/07/2024

- Título: ¿Cómo cambiaría el estadiaje de las pacientes diagnosticadas de cáncer de endometrio según la nueva clasificación de la FIGO (International Federation of Gynaecology and Obstetrics)?

Investigador Principal: Sara Álvarez Sánchez, Servicio Ginecología del CAULE.
Colaboradores: Fernández González V, Pacilla Mozo L, Orille Nuñez VM, Lorenzo Marcos ME, Cuesta Guardiola T, Martínez Martínez L, de Sande González LM, Salas Valien JS, Fernández Corona A.

Nº CEIm: 24220.- Evaluado/Aprobado por el Comité el 30/07/2024

- Título: Reporte de caso clínico. Diagnóstico anatomopatológico de condrosarcoma de origen uterino.

Investigador Principal: Sara Álvarez Sánchez, Servicio Ginecología del CAULE.
Colaboradores: Fernández González V, Pacilla Mozo L, Orille Nuñez VM, Lorenzo Marcos ME, Cuesta Guardiola T, Martínez Martínez L, de Sande González LM, Salas Valien JS, Fernández Corona A.

Nº CEIm: 24221.- Evaluado/Aprobado por el Comité el 30/07/2024

- **Título:** Cirugía VNOTES (vaginal natural orifice transluminal endoscopic surgery) en paciente con diagnóstico de cáncer endometrial e importante comorbilidad. Videocomunicación.

Investigador Principal: Sara Álvarez Sánchez, Servicio Ginecología del CAULE.

Colaboradores: Fernández González V, Pacilla Mozo L, Orille Nuñez VM, Lorenzo Marcos ME, Cuesta Guardiola T, Martínez Martínez L, de Sande González LM, Salas Valien JS, Fernández Corona A.

Nº CEIm: 24222.- Evaluado/Aprobado por el Comité el 30/07/2024

- **Título:** Reporte de caso clínico de adenocarcinoma endometrial asociando implante endocervical. Revisión de clasificación y bibliografía.

Investigador Principal: Sara Álvarez Sánchez, Servicio Ginecología del CAULE.

Colaboradores: Fernández González V, Pacilla Mozo L, Orille Nuñez VM, Lorenzo Marcos ME, Cuesta Guardiola T, Martínez Martínez L, de Sande González LM, Salas Valien JS, Fernández Corona A.

Nº CEIm: 24223.- Evaluado/Aprobado por el Comité el 30/07/2024

- **Título:** Reporte de dos casos clínicos con diagnóstico de coriocarcinoma. Revisión bibliográfica.

Investigador Principal: Sara Álvarez Sánchez, Servicio Ginecología del CAULE.

Colaboradores: Fernández González V, Pacilla Mozo L, Orille Nuñez VM, Lorenzo Marcos ME, Cuesta Guardiola T, Martínez Martínez L, de Sande González LM, Salas Valien JS, Fernández Corona A.

Nº CEIm: 24224.- Evaluado/Aprobado por el Comité el 30/07/2024

- **Título:** Factores ecográficos preoperatorios predictivos de persistencia de incontinencia urinaria tras cirugía.

Investigador Principal: Enrique González Díaz, Servicio de Obstetricia y Ginecología del CAULE.

Nº CEIm: 24242.- Evaluado/Aprobado por el Comité el 24/09/2024

- **Título:** "SUMAMOS EXCELENCIA (3ª edición): evaluación de la implantación de buenas prácticas en el Sistema Nacional de Salud"

Investigador Principal: Beatriz Pereira García, matrona Obstetricia del CAULE.

Colaboradores: Beatriz Calvo Martínez, Beatriz Fernández Reguero, Rocío Jano Pérez y María Martínez Arada.

CEIm de referencia: CEI Instituto de Salud Carlos III

Nº CEIm: 24268.- Evaluado/Aprobado por el Comité el 29/10/2024

PUBLICACIONES

PUBLICACIONES EN REVISTAS CIENTÍFICAS

Factor de impacto total: 6.8

Llaneza-Suarez C, Garcia-Portilla P, Rodriguez-Vijande B, Carriles J, Sánchez-Prieto M, Coronado Martín PJ, Llaneza Coto AP, Sánchez-Borrego R. **Rural residence and health-related quality of life in a sample of Spain perimenopausal women.** Gynecol Endocrinol. 2024 Dec;40(1):2336335. doi: 10.1080/09513590.2024.2336335. Epub 2024 Apr 17. PMID: 38629396. Factor de impacto JCR® (2023): 2.0
Cuartil JCR® (2023): Q3

Borycka-Kiciak K, Młyńczak M, Rosoł M, Korzeniewski K, Iwanowski P, Herman H, Janku P, Uchman-Musielak M, Dosedla E, Gonzalez-Díaz E, Sudol-Szopinska I, Mik M, Ratto C, Spinelli A.

Detection of obstetric anal sphincter injuries using machine learning-assisted impedance spectroscopy: a prospective, comparative, multicenter clinical study. 10.1101/2024.06.03.24308379.

Factor de impacto JCR® (2023): ND

Cuartil JCR® (2023): ND

F.I. / CUARTIL (SJR): ND

García-Mejido JA, Martín-Martínez A, García-Jiménez R, González-Díaz E, Núñez-Matas MJ, Fernández-Palacín F, Carballo-Rastrilla S, Fernández-Fernández C, Sainz-Bueno JA. **Is the Presence of Levator Ani Muscle Avulsion Relevant for the Diagnosis of Uterine Prolapse?** J Ultrasound Med. 2024 Feb;43(2):265-272. doi: 10.1002/jum.16356. Epub 2023 Oct 18. PMID: 37853913.

Factor de impacto JCR® (2023): 2.1

Cuartil JCR® (2023): Q2

Martín Corral AV, Galán Raposo L, Salas Valián JS, González-Díaz E (2024). **Aggressive Angiomyxoma of the Perineum.** J Womens Health Gyn 11: 1-8

Factor de impacto JCR® (2023): 2.7

Cuartil JCR® (2023): Q2

LIBROS Y CAPÍTULOS DE LIBROS

Título: Guía de Asistencia Práctica de Neuralgia del pudendo en *Guías de práctica clínica*.

Autor: Enrique González Díaz

POSTGRADO

TRABAJO FIN DE MASTER (TFM)

Título: Interrupciones Voluntarias de Repetición.

Análisis Predictivo De Los Factores De Riesgo.

MASTER DE CONTRACEPCIÓN 2024

Alumnas: Beatriz Pérez Prieto, Marta Álvarez Martínez.

COMUNICACIONES A CONGRESOS

CONGRESOS NACIONALES

- 14 (consultar detalles en el apartado "Otra información relacionada")

PREMIOS Y DISTINCIONES

• **Premio Mejor Comunicación elevada a Ponencia del Sociedad de Ginecología de Castilla y León (SoGiCyL).** "Aplicación de la estadificación FIGO 2023 del cáncer endometrial con estudio molecular en una cohorte unicéntrica española. Análisis comparativo respecto a clasificación figo 2009". Sara Álvarez Sánchez, Alfonso Fernández Corona, Andrea Pérez Álvarez, María Elena Lorenzo Marcos, Vicente Orille Nuñez, José Santos Salas Valián. Comunicación elevada a ponencia en el XXXVIII Reunión de la Sociedad Ginecológica de Castilla y León (SOGiCyL). Palencia 25 y 26 de octubre de 2024.

• **Premio Mejor Poster Defendido 17 Congreso Sociedad Española de Contracepción:** "Formación en Violencia de Género durante la Residencia de Obstetricia y Ginecología". Aurora Guillén González, E Ferrera Molina, L Lozano Gómez, AV Martín Corral, I García Barrero, L Cancio González, E Fraile López, B Pérez Prieto, M Guzmán Cebrián, S Álvarez Sánchez



OTRA INFORMACIÓN RELACIONADA

[\(Seguir el enlace o el QR\)](#)



OFTALMOLOGÍA

ESTUDIOS CLÍNICOS

ENSAYOS CLÍNICOS

- **Título:** Eficacia, seguridad y coste-efectividad del metotrexato, adalimumab, o su combinación en uveítis no anterior no infecciosa: un estudio multicéntrico, aleatorizado, paralelo de 3 brazos, con control activo, de fase 3, abierto, con evaluador cegado. Co-THEIA (Combination THERapy with mEthotrexate and adalImumAb for uveitis).

Código de Protocolo: CO-THEIA.

Nº EudraCT: 2020-000130-18.

Investigador Principal: Ana Garrote Llordén, L.E. del Servicio de Oftalmología del CAULE.

Colaboradores: Jose María García Ruíz de Morales, Gemma Olea Zorita, Mirlibeth Loreto Carrero, María Rodríguez Sánchez y Laura Irazola Campelo.

Promotor: Fundación para la Investigación Biomédica del Hospital Clínico San Carlos.

CEIm de Referencia: Hospital Clínico San Carlos.

Nº CEIm: 20140. Evaluado / Aprobado por el Comité el 22/12/2020.



EST. OBSERVACIONALES/INV. CLIN. CON PRODUCTO SANITARIO

- **Título:** The China-Japan-Korean-America Multicenter Prognosis of Uveitis Study (CAAMPUS)

Código de Protocolo: CAAMPUS.

Investigador Principal: Isabel Sendino Tenorio, MIR Servicio Oftalmología del CAULE.

Colaboradores: Carlos Plaza Laguardia.

Promotor: Quan Dong Nguyen.

Nº CEIm: 2324. Evaluado / Aprobado por el Comité el 28/03/2023

- **Título:** Proyecto FIGHT RETINAL BLINDNESS! Registro de pacientes con enfermedades de la retina en tratamiento con terapias intravítreas. Estudio posautorización observacional nacional multicéntrico.

Código de Protocolo: JZV-BEV-2018-01.

Investigador Principal: Laura Monje Fernández, L.E. Servicio Oftalmología del CAULE.

Colaboradores: Amancia Mateos Hernández, Carlos Plaza Laguardia, Sonia Labrador Velandia, Esteban Pertejo Fernández e Irene Garzo García.

Promotor: Fundació de Recerca Clínic Barcelona-Institut D'investigacions Biomèdiques August Pi I Sunyer (FRCB)

Nº CEIm: 23196. Evaluado / Aprobado por el Comité el 19/12/2023.

- **Título:** SPECTRUM- An observational study program to investigate the effectiveness of aflibercept 8 mg used in DME and nAMD in a real-world setting.

Código de Protocolo: 22480

Investigador Principal: Amancia Mateos Hernández, Servicio Oftalmología del CAULE.

Colaboradores: Laura Monje Fernández, Carlos Plaza Laguardia, Sonia Labrador Velandia, Ines Llorente González e Isabel Sendino Tenorio.

Promotor: Bayer Hispania, S.L.U

CEIm de referencia: CEIm Clínic Barcelona

Nº CEIm: 24301.- Evaluado/Aprobado por el Comité el 19/12/2024

PROYECTOS DE INVESTIGACIÓN / ESTUDIOS ACADÉMICOS

• **Título:** Seguimiento a 10 años de eficacia de la puntoplastia en la obstrucción del punto de la vía lagrimal.

Investigador Principal: Isabel Sendino Tenorio, MIR Oftalmología del Complejo Asistencial de León. Tutor CAULE: Alvaro Toribio García.

Nº CEIm: 2260. Evaluado / Aprobado por el Comité el 31/05/2022.

PUBLICACIONES**PUBLICACIONES EN REVISTAS CIENTÍFICAS**

Factor de impacto total: 7.5

Avendaño-Monje CL, Cordero-Coma M, Mauriz JL, Calleja-Antolín S, Fonollosa A, Garrote Llordén A, Martín García-Sancho J, Sánchez-Salazar MI, Ruiz de Morales JG. **Anti-retinal Antibodies in Sarcoidosis.** Ocul Immunol Inflamm. 2024 Feb;32(2):141-147. doi: 10.1080/09273948.2022.2129693. Epub 2022 Oct 14. PMID: 36240484.

Factor de impacto JCR® (2023): 2.6

Cuartil JCR® (2023): Q2

Cieza Rivera AM, Lobato Fuertes C, Fernández-Villa T, Martín Sánchez V, Atallah I. **Impact of neurofibromatosis type 1 on quality of life using the Skindex-29 questionnaire quality of life in NF1.** Orphanet J Rare Dis. 2024 Feb 24;19(1):85. doi: 10.1186/s13023-024-03078-0. PMID: 38402381; PMCID: PMC10893671.

Factor de impacto JCR® (2023): 3.4

Cuartil JCR® (2023): Q2

Mansour AM, López-Guajardo L, Belotto S, Lima LH, Charbaji AR, Schwartz SG, Wu L, Smiddy WE, Ascaso J, Jürgens I, Foster RE, Elnahry AG, Sinawat S, Pinilla I, Pérez-Salvador García E, Suarez Leoz M, Olivier Pascual N, Zago Ribeiro L, Arroyo Castillo R, Navea A, Kadayifcilar S, Ellabban AA, Rey A, Mansour HA, Tripathy K, Kozak I, Uwaydat SH, Valero MS, Cobo-Soriano R, Díaz-Barreda MD, Monje Fernández L, González Del Valle F, López Liroz I, Vazquez Cruchaga E, Fonollosa A, Esteban Floria O, Relimpio Lopez MI, Shah G, Wingelaar MJ, Ravani R, Donate-López J, Rubio Velázquez E, Parodi M; Collaborative Postsurgical Residual Subretinal Fluid Study Group. **Recovery course of persistent posterior subretinal fluid after successful repair of rhegmatogenous retinal detachment.** Eur J Ophthalmol. 2024 Jul;34(4):1217-1227. doi: 10.1177/11206721231210693. Epub 2023 Oct 30. PMID: 37901895.

Factor de impacto JCR® (2023): 1.5

Cuartil JCR® (2023): Q3

OTRA INFORMACIÓN RELACIONADA

[\(Seguir el enlace o el QR\)](#)

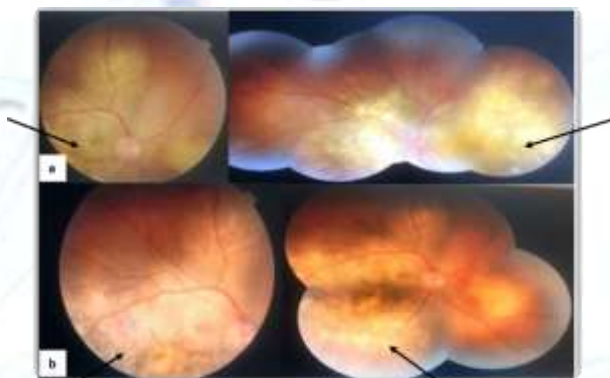

ONCOLOGÍA MÉDICA

ESTUDIOS CLÍNICOS

ENSAYOS CLÍNICOS

• **Título:** Ensayo clínico fase III, prospectivo, aleatorizado, prospectivo, aleatorizado, doble ciego, de quimioterapia adyuvante con MEDI4736 versus placebo en pacientes con cáncer de pulmón no microcítico con resección completa.

Código de Protocolo: LINC (BR.31)

EudraCT: 2014-004946-83.

Investigador Principal: Pilar Diz Tain, L.E. del Servicio de Oncología médica del CAULE.

Servicios colaboradores: Anatomía patológica, Radiología, Farmacia.

Promotor: Grupo Español de Cáncer de Pulmón.

CEIm de Referencia: Hospital Universitari Germans Trias i Pujol.

Nº CEIm: 1558. Evaluado / Aprobado por el Comité el 30/06/2015.

• **Título:** Ensayo de fase III aleatorizado de palbociclib con tratamiento endocrino adyuvante estándar frente a monoterapia con tratamiento endocrino adyuvante estándar en cáncer de mama precoz con receptores hormonales positivos (RH+) y HER2-negativo. **PALLAS: (PALbociclib CoLLaborative Adjuvante Study).**

Código de Protocolo: AFT-05-ABCSG 42-BIG 14-03.

EudraCT: 2014-005181-30.

Investigador Principal: Ana López González, L.E. del Servicio de Oncología médica del CAULE.

Servicios colaboradores: Anatomía patológica, Radiología, Farmacia.

Promotor: AUSTRIAN BREAST&COLORECTAL CANCER GROUP (ABCSG).

CEIm de Referencia: Hospital Clinic de Barcelona.

Nº CEIm: 1601. Evaluado / Aprobado por el Comité el 29-11-2016.

• **Título:** Análisis de efectividad de la quimioterapia neoadyuvante en el tratamiento del cáncer de colon localmente avanzado. **Ensayo ELECLA.**

Código de Protocolo: ELECLA-001

EudraCT: 2016-002970-10.

Investigador Principal: Carmen Castañón López, L.E. del Servicio de Oncología médica del CAULE.

Servicios colaboradores: Cirugía General y Aparato Digestivo.

Promotor: Jorge Arredondo Chaves del Servicio de Cirugía General del CAULE.

Nº CEIm: 1673. Evaluado / Aprobado por el Comité el 26/07/2016.

• **Título:** Ensayo clínico II multicéntrico de palbociclib en segunda línea de sarcomas avanzados con sobreexposición a CDK4.

Código de Protocolo: GEIS-51.

EudraCT: 2016-004039-19.

Investigador Principal: Luis Miguel de Sande González, L.E. del Servicio de Oncología médica del CAULE.

Servicios colaboradores: Anatomía patológica, Radiología, Farmacia.

Promotor: GEIS (Grupo Español de Investigación de Sarcomas)

CEIm de referencia: CEIm del Hospital de La Fe.

Nº CEIm: 1746. Evaluado / Aprobado por el Comité el 30/04/2019.



• **Título:** Estudio de largo seguimiento de pacientes con cáncer de mama incluidos en estudios en estadios precoces del grupo CEICAM. **LARGO SEGUIMIENTO.**

Código de Protocolo: GEICAM/2016-03.

EudraCT: 2017-002850-35.

Investigador Principal: Andrés García Palomo, L.E. del Servicio de Oncología médica del CAULE.

Colaboradores: Mariana López Flores, Alicia López González.

Promotor: GEICAM (Fundación Grupo Español de Investigación en Cáncer de Mama)

CEIm de referencia: CEIm del Consorci Hospitalari del Parc Taulí.

Nº CEIm: 18122. Evaluado / Aprobado por el Comité el 24/07/2018.

• **Título:** Ensayo fase III, aleatorizado y doble ciego de quimioterapia basada en platino con o sin atezolizumab, seguida de mantenimiento con niraparib con o sin atezolizumab, en pacientes con cáncer de ovario, de trompa de Falopio o peritoneal recidivante e intervalo libre de tratamiento con platino (IPL) >6 meses.

Código de Protocolo: ENGOT-Ov41 / GEICO 69-O / ANITA.

Investigador Principal: Luis Miguel de Sande González, L.E. del Servicio de Oncología médica del CAULE.

Servicios colaboradores: Anatomía patológica, Radiología, Farmacia.

Promotor: GEICO – Grupo Español de Investigación en Cáncer de Ovario.

CEIm de referencia: CEIm de Navarra.

Nº CEIm: 18150. Evaluado / Aprobado por el Comité el 26/03/2019.

• **Título:** Estudio para evaluar el efecto de la metformina en la prevención de la hiperglucemia en pacientes con cáncer de mama avanzado con HR positivo/HER2 negativo y mutación en PIC3ca tratados con alpelisib y terapia endocrina. **Estudio METALLICA.**

Código de Protocolo: MedOPP240.

Nº EudraCT: 2019-003970-26.

Investigador Principal: Ana López González, L.E. del Servicio de Oncología médica del CAULE.

Servicios colaboradores: Anatomía patológica, Radiología, Farmacia.

Promotor: Media Scientia Innovation Research (MedSIR)

Nº CEIm: 20158. Evaluado / Aprobado por el Comité el 25/11/2020.

• **Título:** DESTINY-Breast05: Estudio de fase III, multicéntrico, aleatorizado, abierto y controlado de trastuzumab deruxtecán (T-DXd) frente a trastuzumab emtansina (T-DM1) EN pacientes con cáncer de mama primario HER2 positivo de alto riesgo que presentan enfermedad invasiva residual en mama o en ganglios linfáticos axilares tras el tratamiento neoadyuvante.

Código de Protocolo: DS8201-A-U035 (DESTINY-Breast05)

Nº EudraCT: 2020-003982-20.

Investigadora Principal: Ana López González, L.E. del Servicio de Oncología médica del CAULE.

Servicios colaboradores: Anatomía patológica, Radiología, Farmacia.

Promotor: Daiichi Sankyo.

CEIm de referencia: CEIm del Hospital Universitario Vall Hebron.

Nº CEIm: 20165. Evaluado / Aprobado por el Comité diciembre-2020.

• **Título:** Ensayo clínico de fase II con dos cohortes paralelas en pacientes con receptores de estrógenos negativos o enfermedad no-luminal según PAM50, Tratamiento con atezolizumab en combinación con trastuzumab y vinorelbina en el cáncer de mama avanzado/metastásico HER2-positivo – Estudio ATREZZO.

Código de Protocolo: SOLTI-1907.

Investigadora Principal: Ana López González, L.E. del Servicio de Oncología médica del CAULE.

Servicios colaboradores: Anatomía patológica, Radiología, Farmacia.

Promotor: Grupo de Investigación del Cáncer de Mama de SOLTI.

CEIm de Referencia: CEIm del Hospital 12 de Octubre.

Nº CEIm: 20188. Evaluado / Aprobado por el Comité Noviembre-2020.

- **Título:** Estudio de fase II, aleatorizado, abierto, de 2 brazos de tratamiento de abemaciclib en combinación con terapia endocrina (letrozol o fulvestrant) con o sin un ciclo corto de quimioterapia de inducción con paclitaxel como tratamiento de primera línea en pacientes con cáncer de mama HR-positivo/HER2 negativo localmente avanzado e irresecable o metastásico con criterios de enfermedad agresiva.

Código de Protocolo: MedOPP321 (ABIGAIL)

Nº EudraCT: 2020-001648-24.

Investigador Principal: Ana López González, L.E. del Servicio de Oncología médica del CAULE.

Servicios colaboradores: Anatomía patológica, Radiología, Farmacia.

Promotor: Medica Scientia Innovation Research, SL (MedSIR)

Nº CEIm: 2103. Evaluado / Aprobado por el Comité el 23/02/2021.

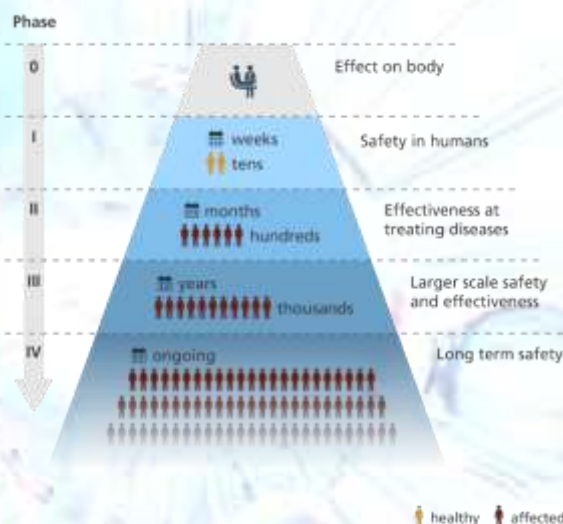

- **Título:** Eficacia de spartalizumb en múltiples tipos de cáncer en pacientes con tumores con expresión elevada de ARNm de PD1, definida según un punto de corte preespecificado (ensayo ACROPOLI)

Código de Protocolo: SOLTI-1904.

Nº EudraCT: 2020-003022-22.

Investigadora Principal: Ana López González, L.E. del Servicio de Oncología Médica del CAULE.

Servicios colaboradores: Anatomía patológica, Radiología, Farmacia.

Promotor: SOLTI.

CEIm de referencia: CEIm del Hospital Universitario Vall d' Hebrón.

Nº CEIm: 2110. Evaluado / Aprobado por el Comité el 23/02/2021.

- **Título:** Estrategia sin quimioterapia basada en la repuesta patológica completa con trastuzumab-pertuzumab por vía subcutánea y T-DM1 en cáncer de mama HER2 positivo en estadio inicial. Chemotherapy-Free pCR-Guided Strategy with subcutaneous trastuzumab-pertuzumab and T-DM1 in HER2-positive early breast cancer (PHERGAIN-2)

Código de Protocolo: MedOPP293.

Nº EudraCT: 2020-003205-66.

Investigadora Principal: Ana López González, L.E. del Servicio de Oncología médica del CAULE.

Servicios colaboradores: Anatomía patológica, Radiología, Farmacia, Cirugía general.

Promotor: Medica Scientia Innovation Research, SL (MedSIR)

Nº CEIm: 2137. Evaluado / Aprobado por el Comité el 23/02/2021.

- Título: **A Phase III, Randomized, Double-Blind, Placebo-Controlled Study of Platinum Plus Pemetrexed Chemotherapy Plus Osimertinib Versus Platinum Plus Pemetrexed Chemotherapy Plus Placebo in Patients with EGFRm, Locally Advanced or Metastatic NSCLC who have Progressed Extracranially following First-Line Osimertinib Therapy (COMPEL).**

Código del estudio: D5162C00042.

Investigador Principal: Soledad Medina Valdivieso, L.E. del Servicio de Oncología médica del CAULE.

Colaboradora: Angel Rodríguez Sánchez.

Servicios colaboradores: Anatomía patológica, Radiología, Farmacia, Medicina Nuclear, Cardiología.

Promotor: AstraZeneca AB.

Nº CEIm: 2172. Evaluado / Aprobado por el Comité el 29/06/2021.

- Título: **Nivolumab e Ipilimumab más dos ciclos de quimioterapia basada en platino como tratamiento de primera línea para pacientes con cáncer de pulmón no microcítico (CPNM) estadio IV o recurrente con metástasis cerebrales sincrónicas"**

Código de Protocolo: NIVIPI-Brain (GCEP 21/02)

Nº EudraCT: 2021-000425-27.

Investigador Principal: Soledad Medina Valdivieso, L.E. del Servicio de Oncología médica del CAULE.

Colaboradora: María Luisa Garrido.

Servicios colaboradores: Anatomía patológica, Radiología, Farmacia.

Promotor: Fundación GCEP.

Nº CEIm: 21140. Evaluado / Aprobado por el Comité el 27/07/2021.

- Título: **LIBRETTO-432: Estudio de fase 3, aleatorizado, doble ciego, controlado con placebo, en el que se evalúa la administración adyuvante de selpercatinib tras un tratamiento locorregional definitivo en participantes con CPNM en estadio IB-IIIa que presentan fusión en el gen RET.**

Código de Protocolo: J2G-MC-JZJX.

Nº EudraCT: 2020-005191-35.

Investigador Principal: Pilar Diz Taín, L.E. del Servicio de Oncología médica del CAULE.

Colaboradora: Soledad Medina Valdivieso.

Servicios colaboradores: Anatomía patológica.

Promotor: Lilly S.A.

Nº CEIm: 21149. Evaluado / Aprobado por el Comité el 28/09/2021.

- Estudio de fase III, multicéntrico y abierto de ribociclib en comparación con palbociclib en pacientes con cáncer de mama avanzado con receptores hormonales positivos/HER2-negativo/HER2-Enriquecido - ensayo HARMONIA. SOLTI-2101-HARMONIA

Código de Protocolo: SOLTI-2101.

Nº EudraCT: 2021-002027-38.

Investigadora Principal: Ana López González, L.E. del Servicio de Oncología Médica del CAULE.

Colaboradores: Mariana López Flores.

Servicios colaboradores: Anatomía patológica, Radiología, Farmacia.

Promotor: SOLTI.

Nº CEIm: 21152. Evaluado / Aprobado por el Comité el 21/12/2021.

- Título: Ribociclib y terapia endocrina en neoadyuvancia y adyuvancia para cáncer de mama receptor de estrógenos-positivo (RE+) y HER2- negativo (HER2-) clínicamente alto riesgo. "RIBOLARIS".

Código de Protocolo: SOLTI-1911.

Nº EudraCT: 2021-002322-24.

Investigador Principal: Ana López González, L.E. del Servicio de Oncología del CAULE.

Servicios colaboradores: Anatomía patológica, Radiología, Farmacia, Cirugía general.

Colaboradores: Mariana López Flores.

Promotor: SOLTI

CEIm de referencia: HOSPITAL DEL VALL D'HEBRON.

Nº CEIm: 21168. Evaluado / Aprobado por el Comité el 21/12/2021.

- Título: Estudio de fase II aleatorizado para comparar 3 y 6 ciclos de quimioterapia con un derivado del platino antes del tratamiento de mantenimiento con avelumab en el cáncer urotelial avanzado [DISCUS].

Nº EudraCT: 2021-001975-17

Código de Protocolo: 1003775

Investigador Principal: Angel Rodríguez Sanchez, L.E. del Servicio de Oncología Médica del CAULE.

Servicios colaboradores: Anatomía patológica, Farmacia.

Colaboradora: Soledad Medina Valdivieso.

Promotor: Queen Mary, University of London.

CEIm de referencia: CEIm del Hospital Ramón y Cajal.

Nº CEIm: 21173. Evaluado / Aprobado por el Comité el 29/11/2022.

- Título: PATRICIA-II: A phase II trial of palbociclib in combination with trastuzumab and endocrine therapy in patients with previously-treated locally advanced or metastatic HER2-positive breast cancer. PATRICIAII: Estudio fase II de la combinación de palbociclib, trastuzumab y terapia endocrina, en pacientes con cáncer de mama localmente avanzado o metastásico HER2-positivo previamente tratado.

Código de Protocolo: PATRICIA.

Nº EudraCT: 2014-005006-38.

Investigadora Principal: Ana López González, L.E. del Servicio de Oncología médica del CAULE.

Colaboradora: Colaboradores: Mariana López Flores.

Servicios colaboradores: Anatomía patológica, Radiología, Farmacia.

Promotor: SOLTI.

CEIm de Referencia: CEIm Hospital Universitario 12 de Octubre.

Nº CEIm: 2201. Evaluado / Aprobado por el Comité el 22/02/2022.

- Título: AdvanTIG-205: Estudio de fase 2, aleatorizado y doble ciego de ociperlimab (BGB-A1217) y tislelizumab con quimioterapia en pacientes con cáncer de pulmón no microcítico (CPNM) metastásico sin mutaciones EGFR o ALK sensibilizantes que no han recibido tratamiento previo para la enfermedad metastásica.

Código de Protocolo: AdvanTIG-205.

Nº EudraCT: 2021-001075-17.

Investigador Principal: Soledad Medina Valdivieso, L.E del Servicio de Oncología médica del CAULE.

Servicios colaboradores: Anatomía patológica, Radiología, Farmacia.

Promotor: BeiGene, Ltd.

Nº CEIm: 2212. Evaluado / Aprobado por el Comité el 26/04/2022.

- Título: Estudio de fase I/IIa, abierto y multicéntrico, para evaluar la seguridad, tolerabilidad, farmacocinética y, de manera preliminar, la eficacia de ART0380, un

inhibidor de la quinasa ALR, administrado por vía oral en monoterapia y en combinación a pacientes con tumores sólidos avanzados o metastásicos.

Código de Protocolo: ART0380C001.

Nº EudraCT: 2021-003472-14.

Investigador Principal: Luis Miguel de Sande Rodríguez, L.E en el Servicio de Oncología Médica del CAULE.

Colaboradores: Marisa Garrido, Laura López López y Pilar Diz Taín.

Promotor: Artios Pharma Limited.

CEIm de referencia: Hospital U. 12 de Octubre.

Nº CEIm: 2267. Evaluado / Aprobado por el Comité el 26 de julio de 2022.

- Título: Ensayo aleatorizado de fase III en pacientes con cáncer endometrial con déficit de MMR comparando quimioterapia sola vs. Dostarlimab en primera línea de estado avanzado/metastásico: ESTUDIO DOMENICA (estudio GINECO/ENGOT).

Código de Protocolo: GINECO-EN105b.

Nº EudraCT: 2021-002124-21.

Investigador Principal: Luis Miguel de Sande González, L.E en el Servicio de Oncología médica del CAULE.

Colaboradores: M^a Luisa Garrido Onecha y Laura López López, Alfonso Fernández Corona, María Elena Lorenzo Marcos.

Promotor: ARCAGY-GINECO

CEIm de referencia: CEIm del Hospital de Córdoba.

Nº CEIm: 2290. Evaluado / Aprobado por el Comité el 25/10/2022.

- Título: Estudio de fase II de Tiragolumab más Atezolizumab en combinación con quimio-radioterapia en carcinoma de células escamosas localizado del canal anal. TIRANUS.

Código de Protocolo: GEMCAD - 2103 // MO44170.

Nº EudraCT: 2021-005887-24.

Investigador Principal: Carmen Castañón López, L.E. Servicio de Oncología médica del CAULE.

Promotor: Grupo Español Multidisciplinar en Cáncer Digestivo (GEMCAD).

Nº CEIm: 22124. Evaluado / Aprobado por el Comité el 25/10/2022.

- Título: Estudio en fase III aleatorizado de MRTX849 en comparación con docetaxel en pacientes con cáncer de pulmón no microcítico y mutación G12C de KRAS previamente tratado.

Código de Protocolo: 849-012.

Nº EudraCT: 2020-003645-11.

Investigador Principal: Soledad Medina Valdivieso, L.E. del Servicio de Oncología médica del CAULE.

Colaboradores: Blanca Tavera, Soledad Medina.

Promotor: Mirati Therapeutics INC

Nº CEIm: 22125. Evaluado / Aprobado por el Comité el 29/11/2022

- Título: Estudio de fase II para el cáncer de mama metaplásico avanzado pik3CA/PTEN tratado con men1611 en monoterapia o en combinación con eribulina- El Estudio Sabina.

Código de Protocolo: MEDOPP437_SABINA.

Nº EudraCT: 2022-001398-30.

Investigador Principal: Mariana López Flores, L.E. del Servicio de Oncología Médica del CAULE.



Colaboradores: Ana López González.

Promotor: Medica Scientia Innovation Research (MEDSIR)

Nº CEIm: 22141. Evaluado / Aprobado por el Comité el 20/12/2022.

- **Título:** A randomised, open-label, Phase II, dose/schedule optimisation study of NUC-373/leucovorin/irinotecan plus bevacizumab (NUFIRI-bev) versus 5-FU/leucovorin/irinotecan plus bevacizumab (FOLFIRI-bev) for the treatment of patients with previously treated unresectable metastatic colorectal cancer.

Código de Protocolo: NuTide:323.

Nº EudraCT: 2022-001459-17.

Investigador Principal: Carmen Castañón López, L.E. Servicio Oncología Médica del CAULE.

Colaboradora: Manuela Pedraza.

Promotor: NUCANA plc

Nº CEIm: 2318. Evaluado / Aprobado por el Comité el 28/02/2023.

- **Título:** Estudio de fase 2/3 para evaluar la navtemadlina como tratamiento en mantenimiento en pacientes con cáncer de endometrio recurrente o en estadio avanzado y sin mutaciones en el gen TP53 que hayan respondido a la quimioterapia.

Código de Protocolo: KRT-232-118.

Nº EudraCT: 2022-502196-31-00.

Investigador Principal: Luis Miguel de Sande González, L.E. del Servicio Oncología Médica del CAULE.

Colaboradores: Manuela Pedraza.

Promotor: Kartos Therapeutics, Inc.

CEIm de Referencia: CEIm del Hospital del Mar.

Nº CEIm: 2351. Evaluado / Aprobado por el Comité el 28/07/2023.

- **Título:** Preoperative window of opportunity study with giredestrant or tamoxifen in premenopausal women with ER[+]/HER2[-] & Ki67≥10% early breast cancer. EMPRESS.

Código de Protocolo: MEDOPP459.

Nº EudraCT: 2022-002166-33.

Investigador Principal: Mariana López Flores, L.E. del Servicio Oncología Médica del CAULE.

Colaboradores: Ana López.

Promotor: Medica Scientia Innovation Research, SL (MEDSIR)

Nº CEIm: 2354. Evaluado / Aprobado por el Comité el 31/10/2023.

- **Título:** Ensayo fase I-II de sunitinib y/o nivolumab más quimioterapia en sarcomas de partes blandas y óseos avanzados.

Código de Protocolo: GEIS-52.

Nº EudraCT: 2016-004040-10.

Investigador Principal: Luis Miguel de Sande, L.E. del Servicio Oncología del CAULE.

Promotor: Grupo Español de Investigación en Sarcomas (GEIS).

CEIm de Referencia: CEIm Hospital Universitario Virgen de la Macarena- Sevilla.

Nº CEIm: 23142. Evaluado / Aprobado por el Comité el 31/10/2023.

- **Título:** SUNRAY-01, Estudio pivotal internacional en participantes con cáncer de pulmón no microcítico localmente avanzado o metastásico con mutación en KRAS G12C para comparar el tratamiento de primera línea con L Y3537982 y pembrolizumab frente a placebo y pembrolizumab en pacientes con expresión de PD-LI ~50% o con LY3537982 y pembrolizumab, pemetrexed, platino frente a placebo y pembrolizumab, pemetrexed, platino con independencia de la expresión de PD-LI.

Código de Protocolo: J3M-MC-JZQB.

Nº EudraCT: 2023-503412-33.

Investigador Principal: Soledad Medina Valdivieso, L.E. del Servicio Oncología Médica del CAULE.

Colaboradores: Luis Miguel de Sande.

Promotor: Lilly S.A.

CEIm de Referencia: CEIm Hospital Clínico Universitario de Valencia.

Nº CEIm: 23170. Evaluado / Aprobado por el Comité en octubre 2023.

- Título: **A multicenter, open label, single- arm, phase II trial exploring the maintenance of trastuzumab and pertuzumab following trastuzumab deruxtecan as induction treatment for HER2- positive unresectable locally recurrent or metastatic breast cancer patients. "DEMETHER Study".**

Código de Protocolo: MEDOPP56

Nº EudraCT: 2023-507306-13-00

Versión V1.0_21-11-2023. HIP/CI: V1.0_16-01-2024

Investigador Principal: Mariana López Flores, L.E. Servicio Oncología Médica del CAULE

Colaboradores: Ana López González

Promotor: MEDSIR

CEIm de referencia: CEIm Hospital del Mar

Nº CEIm: 24038 Evaluado/Aprobado por el Comité el 27/02/2024

- Título: **Estudio aleatorizado, abierto, fase III para evaluar eficacia y seguridad del Camizestrant frente a terapia endocrina estándar como tratamiento adyuvante en cáncer de mama temprano ER+/HER2 - y riesgo intermedio alto o alto recurrencial que han completado el tratamiento locorregional y no tener evidencia de la enfermedad. "CAMBRIA-2".**

Código de Protocolo: D8535C0001

Nº EudraCT: 2023-504031-41-00

Versión 1.0_28-07-2023. HIP/CI: V4.0_07-12-2023

Investigador Principal: Mariana López Flores, L. E. Servicio Oncología Médica del CAULE

Colaboradores: Ana López González

Promotor: AstraZeneca AB

CEIm de referencia: CEIm Hospital Universitario Vall d'Hebron

Nº CEIm: 24042 Evaluado/Aprobado por el Comité el 27/02/2024

- Título: **A phase 3 randomized, open-label study of OP-1250 monotherapy vs standard of care for the treatment of ER+, HER2- advanced or metastatic breast cancer following endocrine and CDK 4/6 inhibitor therapy (OPERA-01).**

Código de Protocolo: OP-1250-301

Nº EudraCT: 2023-505871-63-00

Investigador Principal: Ana López González, L.E. Servicio Oncología Médica del CAULE.

Colaboradores: Mariana López Flores

Promotor: Olema Pharmaceuticals, Inc.

CEIm de referencia: CEIm Hospital Universitario Virgen Macarena (Sevilla)

Nº CEIm: 24169.- Evaluado/Aprobado por el Comité el 28/05/2024

- Título: **Ensayo clínico en fase III de tratamiento adyuvante con sacituzumab y zimberelimab para pacientes con cáncer de pulmón no microcítico (CPNM) en estadio IB-IIIA-IIIB(N2) previamente operados (R0) que no alcanzaron una respuesta patológica completa tras el tratamiento neoadyuvante." ARIAN.**

Código de Protocolo: GECP 23/03 (Gilead code: CO-ES-979-7029)

Nº EudraCT: 2024-512960-75-00

Investigador Principal: Soledad Medina Valdivieso, L.E. Servicio de Oncología Médica del CAULE.

Colaboradores: Manuela Pedraza

Promotor: Fundación GECP

CEIm de referencia: CEIm Hospital Universitario Puerta de Hierro Majadahonda

Nº CEIm: 24241.- Evaluado/Aprobado por el Comité el 24/09/2024

- Título: ETNA: **Adjuvant pembrolizumab and chemotherapy or surveillance in Early Triple Negative breAst cáncer with high stromal tumor-infiltrating lymphocytes (TILs) score.**

Código de Protocolo: UC-BCG-2213

Nº EudraCT: 2023-504620-26-00

Investigador Principal: Mariana López Flores, L.E. Servicio de Oncología Médica del CAULE.

Colaboradores: Ana López González

Promotor: UNICANCER y Gustave Roussy (Co-Promotor)

CEIm de referencia: CEIm Hospital Clínic Universitari (Generalitat Valenciana)

Nº CEIm: 24255.- Evaluado/Aprobado por el Comité el 24/09/2024

- Título: Estudio clínico en fase III, aleatorizado, comparativo con placebo y con doble enmascaramiento para investigar la eficacia y la seguridad de fezolinetant para el tratamiento de los síntomas vasomotores (sofocos) entre moderados e intensos en mujeres con cáncer de mama con positividad de receptores hormonales en estadio 0 a 3 que reciben tratamiento endocrino complementario.

Código de Protocolo: 2693-CL-1303

Nº EudraCT: 2024-510719-31-00

Investigador Principal: Ana López González, L.E. Servicio de Oncología médica del CAULE.

Colaboradores: Mariana López.

Promotor: Astellas Pharma Global Development Inc

CEIm de referencia: CEIm Hospital del Mar

Nº CEIm: 24320.- Evaluado/Aprobado por el Comité el 19/12/2024

EST. OBSERVACIONALES/INV. CLIN. CON PRODUCTO SANITARIO

- Título: Estudio no intervencionista para la evaluación a largo plazo de la seguridad del agente emisor de partículas alfa Radio-223 en pacientes con cáncer de próstata metastásico resistente a la castración (mCRPC). Estudio REASSURE.

Código de Protocolo: BAY-RAD-2015-01.

Investigador Principal: Angel Rodríguez Sánchez, L.E. del Servicio de Oncología Médica del CAULE.

Nº CEIm: 1557. Evaluado / Aprobado por el Comité el 26/05/2015.

- Título: Estudio prospectivo de registro de pacientes con cáncer de mama localmente avanzado no resecable o metastásico (CMM). Estudio RegistEM.

Código de Protocolo: GEICAM/2014-03.

Investigador Principal: Andrés García Palomo, L.E. del Servicio de Oncología Médica del CAULE.

Servicios colaboradores: Anatomía patológica.

CEIm de referencia: CEIm del Hospital Universitario Fundación Alcorcón.

Nº CEIm: 1672. Evaluado / Aprobado por el Comité el 26/07/2016.

- Título: Estudio prospectivo de la utilidad de la biopsia líquida como factor predictor y pronóstico en pacientes con carcinoma urotelial metastásico en progresión tras quimioterapia basada en platino.

Código de Protocolo: SOG-PLA-2016-01.

Investigador Principal: Angel Rodríguez Sánchez, L.E. del Servicio de Oncología Médica del CAULE.

Servicio colaborador: Anatomía patológica.

CEIm de referencia: CEIC Autonómico de Galicia.

Nº CEIm: 17140. Evaluado / Aprobado por el Comité el 28/11/2017

- Título: Estudio no intervencional, multicéntrico y de varias cohortes para investigar los resultados y la seguridad del tratamiento con Atezolizumab en las condiciones reales de la práctica clínica habitual.

Código de Protocolo: MO40653 / ROCATE-2018-01.

Investigador Principal Soledad Medina Valdivieso, L.E. del Servicio de Oncología Médica del CAULE.

Servicios colaboradores: Farmacia.

Promotor: Roche Farma S.A.

CEIm de referencia: CEIm HM Hospitales.

Nº CEIm: 2033. Evaluado / Aprobado por el Comité el 25/02/2020.

- Título: Proyecto tumores germinales de testículo. Caracterización genética e inmunológica de un fenotipo resistente de tumores germinales testiculares.

Código de Protocolo: PROYECTO GRES.

Investigador Principal: Pilar Diz Taín, L.E. del Servicio de Oncología Médica de CAULE.

Colaboradores: Soledad Medina, Blanca Tavera.

Promotor: Ignacio Durán Martínez, Grupo Germinal Español.

CEIm de referencia: CEIm de Cantabria.

Nº CEIm: 20107. Evaluado / Aprobado por el Comité el 30/06/2020.

- Título: Estudio observacional y traslacional multicéntrico de pacientes con cáncer infectados por COVID-19: un estudio europeo de la red EURACAN).

Código de Protocolo: GEIS85 SARCOVID.

Investigador Principal: Luis Miguel de Sande González, L.E. del Servicio de Oncología del CAULE.

Colaboradora: Pilar Diz Taín.

Promotor: Centre Léon Bérard.

Nº CEIm: 2127. Evaluado / Aprobado por el Comité el 23/02/2021.

- Título: Estudio observacional para describir las características genotípicas y las mutaciones de resistencia en el NSCLC ALK+.

Código de Protocolo: ALK-PATHFINDER.

Investigadora Principal: Soledad Medina Valdivieso, L.E. del Servicio de Oncología Médica del CAULE.

Servicio Colaborador: Farmacia.

Promotor: FUNDACIÓN ONCOSUR.

CEIm de referencia: CEIm Hospital 12 Octubre de Madrid.

Nº CEIm: 21105. Evaluado / Aprobado por el Comité el 29/06/2021.



• **Título:** Estudio observacional, multicéntrico, internacional para comprender el efecto de la pandemia de la COVID-19 en el tratamiento de pacientes con carcinoma pulmonar no microcítico (CPNM) irresecable en estadio III.

Código de Protocolo: D4191C00119.

Investigadora Principal: Soledad Medina Valdivieso, L.E. del Servicio de Oncología Médica del CAULE.

Colaboradora: Blanca Távora.

Promotor: ASTRA ZENECA.

CEIm de referencia: CEIm H. Mataró, Consorci Sanitario del Maresme.

Nº CEIm: 21143. Evaluado / Aprobado por el Comité el 28/09/2021

• **Título:** Caracterización del microambiente tumoral en tumores primarios de pulmón en pacientes expuestos a radón residencial.

Código de Protocolo: MIRROR.

Investigador Principal: Soledad Medina Valdivieso, L.E. del Servicio Oncología Médica del CAULE.

Colaboradora: Soledad Medina.

Promotor: Laura Mezquita.

CEIm de referencia: Hospital Clinic Barcelona.

Nº CEIm: 2243. Evaluado / Aprobado por el Comité el 29/03/2022.

• **Título:** Detección de biomarcadores en saliva y plasma de pacientes con cáncer de cabeza y cuello.

Código de Protocolo: 2018/003.

Investigador Principal: Soledad Medina Valdivieso, L.E. Oncología Médica del CAULE.

Colaborador: Angel Rodríguez.

Servicios colaboradores: Otorrinolaringología.

Promotor: CEIm del Hospital Santiago de Compostela.

CEIm de referencia: Comité de Ética de la Investigación de Santiago-Lugo

Nº CEIm: 2276. Evaluado / Aprobado por el Comité el 26 julio de 2022

• **Título.** MPROVE. Encuesta internacional para pacientes con cáncer de endometrio: perspectiva y expectativas sobre el tratamiento y la calidad de vida (Expression XI)

Código de Protocolo: NOGGO S22.

Investigador Principal: Luis Miguel de Sande González, L.E. Servicio Oncología Médica del CAULE.

Colaboradores: Manuela Pedraza.

Promotor: North- Eastern German Society of Gynecological Oncology (NOGGO).

Nº CEIm: 2352. Evaluado / Aprobado por el Comité el 25/04/2023.

• **Título.** Estudio retrospectivo, observacional, multicéntrico en vida real de dostarlimab en pacientes con cáncer de endometrio recurrente con deficiencia del sistema mismatch repair (MMR) o inestabilidad alta de microsatélites. (Estudio DORA).

Código de Protocolo: GEICO 120-R/GEICO 120-T.

Investigador Principal: Luis Miguel de Sande González, L.E. Servicio Oncología Médica del CAULE.

Colaboradores: Manuela Pedraza.

Promotor: Grupo Español de Investigación en Cáncer de Ovario (GEICO).

CEIm de referencia: CEIm del Hospital Universitario La Paz.

Nº CEIm: 2353. Evaluado / Aprobado por el Comité el 25/04/2023.



- Título. Registro de tumores torácicos. Subestudio Radón.

Código de Protocolo: GECP16/01.

Investigador Principal: Soledad Medina Valdivieso, L.E. del Servicio Oncología Médica del CAULE.

Colaboradores: Angel Rodríguez.

Promotor: GECP.

CEIm de Referencia: CEIm Hospital Universitario Puerta de Hierro de Majadahonda.

Nº CEIm: 2375. Evaluado / Aprobado por el Comité el 30/05/2023.

- Título: Estudio ambispectivo, no intervencionista, de cohortes múltiples para evaluar el manejo del tratamiento con osimertinib en pacientes con cáncer de pulmón no microcítico con mutaciones EGFR en condiciones reales en España.

Código de Protocolo: OSIREAL/D5162R00034.

Investigador Principal: Soledad Medina Valdivieso, L.E. Servicio Oncología Médica del CAULE.

Colaboradores: Luis Miguel de Sande.

Promotor: AstraZeneca Farmacéutica Spain, S.A.

CEIm de Referencia: CEIm de Galicia.

Nº CEIm: 2386. Evaluado / Aprobado por el Comité el 27/06/2023.

- Título: CANIPE: Análisis de concordancia de técnicas no invasivas de determinación de mutaciones PI3KCA y ESR1 en pacientes con cáncer de mama luminal avanzado.

Código de Protocolo: RLL-CANIPE-2022.

Investigador Principal: Mariana López Flores, L.E. Servicio Oncología Médica del CAULE.

Colaboradores: Ana López González.

Promotor: Rafael López López (Complejo Hospitalario Santiago de Compostela)

CEIm de Referencia: CEIm De Santiago- Lugo.

Nº CEIm: 23166. Evaluado / Aprobado por el Comité el 31/10/2023.

- Título: Estudio farmacogenómico de la toxicidad de Trastuzumab-Deruxtecan en pacientes con cáncer de mama. PROCURE.

Investigador Principal: Ana López González, L.E. Servicio Oncología Médica CAULE.

Colaboradores: Mariana López.

Promotor: Hospital 12 de Octubre.

CEIm de Referencia: CEIm Hospital Universitario 12 de Octubre.

Nº CEIm: 23167. Evaluado / Aprobado por el Comité el 31/10/2023.

- Título: Estudio retrospectivo, observacional, multicéntrico y no intervencionista en España. Tendencias en la práctica clínica real en el tratamiento clínico de pacientes con cáncer de pulmón no microcítico metastásico (Estudio REVEAL).

Código de Protocolo: CA209-1427

Investigador Principal: Soledad Medina Valdivieso, L.E. Servicio Oncología del CAULE.

Promotor: Bristol-Myers Squibb Services Unlimited Company

CEIm de referencia: CEIm Hospital Clínico San Carlos

Nº CEIm 24039 Evaluado/Aprobado por el Comité el 26/03/2024

- Título: Persistencia y resultados de abemaciclib en pacientes con cáncer de pecho temprano en la práctica clínica en España: el estudio ABSIDE-S.

Código de Protocolo: 2023-12201

Investigador Principal: Ana López González, L.E. Servicio Oncología Médica del CAULE.

Colaboradores: Mariana López Flores

Promotor: Lilly S.A.U.

CEIm de referencia: CEIm de Granada

Nº CEIm 24074 Evaluado/Aprobado por el Comité el 26/03/2024

• **Título:** Tratamiento guiado por el test diagnóstico HER2DX para pacientes con cáncer de mama en estadio temprano HER2- positivo.

Código de Protocolo: HCB-ONC002 DEFINITIVE

Investigador Principal: Mariana López Flores, L.E. Servicio de Oncología Médica del CAULE.

Colaboradores: Ana López González

Promotor: Fundació de Recerca Clínic Barcelona- Institut D'investigacions Biomèdiques August Pi i Sunyer (FCRB-/IDIBAPs)

CEIm de referencia: CEIm Hospital Clínic de Barcelona

Nº CEIm: 24254.- Evaluado/Aprobado por el Comité el 24/09/2024

• **Título:** Análisis descriptivo estratificado por edad de las reacciones adversas farmacológicas en pacientes con cáncer de mama avanzado tratado con Kisqali (Ribociclib) e inhibidores no esteroideos de la aromatasa: estudio retrospectivo de cohortes.

Código de Protocolo: CLEE011AES02

Investigador Principal: Ana López González, L.E. Servicio de Oncología Médica del CAULE.

Colaboradores: Mariana López Flores.

Promotor: Novartis Farmacéutica, S.A

Nº CEIm: 24278.- Evaluado/Aprobado por el Comité el 29/10/2024

PROYECTOS DE INVESTIGACIÓN / ESTUDIOS ACADÉMICOS

• **Título:** BLI-O. Desarrollo de marcadores moleculares en biopsia líquida para larga supervivencia en oncoinmunoterapia.

Código de Protocolo: BLI-O.

Investigador Principal: Soledad Medina Valdivieso, L.E. del Servicio de Oncología Médica del CAULE.

Promotor: ATRYS HEALTH.

Nº CEIm: 20168. Evaluado / Aprobado por el Comité el 27/10/2020.

• **Título:** Biopsia líquida para el seguimiento de pacientes con CRC metastásico después de tratamiento.

Investigador Principal: Nicolás Navasa Mayo, doctor en Biología Molecular de la Universidad de León.

Colaboradores: Carmen Castañón, L.E. del Servicio de Oncología médica del CAULE.

Nº CEIm: 22123. Evaluado / Aprobado por el Comité el 29/11/2022.

• **Título:** Cómo evitar el café para todos en el tratamiento de cáncer de mama precoz HER2: Validación del biomarcador HER2DX.

Investigador principal: Ana López González, L.E. del Servicio de Oncología del CAULE.

Colaboradores: Mariana López Flores, Emiliano Honrado Franco, Oscar Sanz Guadarrama, Laura López González, David Corral Fontecha, Olga Garcia Galvis y Tomás Pascual Martínez.

Nº CEIm: 23129. Evaluado / Aprobado por el Comité el 26/09/2023.

• **Título:** Valoración geriátrica integral en mujeres ≥ 70 años con cáncer de ovario y endometrio avanzado, metastásico o recurrente en un Servicio de Oncología Médica en Castilla y León.

Investigador Principal: M^a Luisa Garrido Onecha, MIR Servicio Oncología Médica. Tutor: Manuela Pedraza Lorenzo.

Colaboradores: Andrés García Palomo, Luis Miguel de Sande González, M^a Carmen Magdaleno, Felisa Fernández González, Laura López López, Manuela Pedraza Lorenzo, Saúl Pérez Núñez,

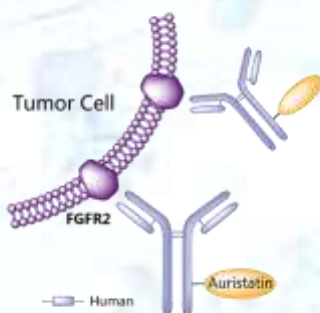

Victoria Aguilar Borasteros, Raquel Marcos Álvarez, Verónica Argüello Bernardo y Andrea Pérez Álvarez.

Nº CEIm 24080 Evaluado/Aprobado por el Comité el 25/06/2024

- Título: Detección de ADN circulante tumoral en leche materna para el diagnóstico precoz de cáncer de mama asociado a embarazo: proyecto MMATERNA.

Investigador Principal: Ana López González, Servicio Oncología del CAULE.

Colaboradores: Mariana López, Susana Abella, Laura López, Pilar de la Torre, Ana Vivancos, Silvia Rodríguez.

Nº CEIm: 24133.- Evaluado/Aprobado por el Comité el 28/05/2024

- Título: Gorros hipotérmicos para prevención de la alopecia inducida por quimioterapia en pacientes con cáncer de mama.

Investigador Principal: Mariana Alejandra López Flores, Servicio de Oncología Médica del CAULE.

Colaboradores: Susana Abella, Asunción Rodríguez, Beatriz Flecha, Raquel Machío, Miriam Soto, Ana López González.

Nº CEIm: 24309.- Evaluado/Aprobado por el Comité el 26/11/2024

PUBLICACIONES

PUBLICACIONES EN REVISTAS CIENTÍFICAS

Factor de impacto total: 192.9

Carrillo-García J, Hindi N, Conceicao M, Sala MÁ, Ugalde A, López-Pousa A, Bagué S, Sevilla I, Vicioso L, Ramos R, Martínez-Trufero J, Gómez Mateo MC, Cruz J, Hernández-León CN, Redondo A, Mendiola M, García JM, Hernández JE, Álvarez R, Agra C, de Juan-Ferré A, Valverde C, Cano JM, Sande LM, Pérez-Fidalgo JA, Lavernia J, Marcilla D, Gutiérrez A, Moura DS, Martín-Broto J. **Prognostic impact of tumor location and gene expression profile in sporadic desmoid tumor.** Eur J Cancer. 2024 Sep;209:114270. doi: 10.1016/j.ejca.2024.114270. Epub 2024 Aug 8. PMID: 39142211. Factor de impacto JCR® (2023): 7.6 Cuartil JCR® (2023): Q1

Contreras-Toledo D, Jiménez-Fonseca P, López CL, Montes AF, López Muñoz AM, Vázquez Rivera F, Alonso V, Alcaide J, Salvà F, Covela Rúa M, Guillot M, Martín Carnicero A, Jimeno Mate R, Cameselle García S, Asensio Martínez E, González Astorga B, Fernandez-Diaz AB, González Villaroel P, Virgili Manrique AC, Melián Sosa M, Alonso B, Cousillas Castiñeiras A, Castañón López C, Aparicio J, Carmona-Bayonas A. **Dynamic nature of BRAF or KRAS p.G12C mutations in second-line therapy for advanced colorectal cancer patients: do early and late effects exist?** Br J Cancer. 2024 Mar;130(5):777-787. doi: 10.1038/s41416-023-02563-w. Epub 2024 Jan 8. PMID: 38191609; PMCID: PMC10912758. Factor de impacto JCR® (2023): 6.4 Cuartil JCR® (2023): Q1

González-Martín A, Rubio MJ, Heitz F, Depont Christensen R, Colombo N, Van Gorp T, Romeo M, Ray-Coquard I, Gaba L, Leary A, De Sande LM, Lebreton C, Redondo A, Fabbro M, Barretina Ginesta MP, Follana P, Pérez-Fidalgo JA, Rodrigues M, Santaballa A, Sabatier R, Bermejo-Pérez MJ, Lotz JP, Pardo B, Marquina G, Sánchez-Lorenzo L, Quindós M, Estévez-García P, Guerra Alía E, Manso L, Casado V, Kommos S, Tognon G, Henry S, Bruchim I, Oaknin A, Selle F. **Atezolizumab Combined With Platinum and Maintenance Niraparib for Recurrent**

Ovarian Cancer With a Platinum-Free Interval >6 Months: ENGOT-OV41/GEICO 69-O/ANITA Phase III Trial. J Clin Oncol. 2024 Dec 20;42(36):4294-4304. doi: 10.1200/JCO.24.00668. Epub 2024 Sep 18. PMID: 39292975.

Factor de impacto JCR® (2023): 42.1

Cuartil JCR® (2023): Q1

Llombart-Cussac A, Pérez-García JM, Ruiz Borrego M, Tolosa P, Blanch S, Fernández-Ortega A, Urruticoechea A, Blancas I, Saura C, Rojas B, Bermejo B, Ponce Lorenzo J, Gion M, Cortez-Castedo P, Llabres E, Galve E, Cueva JF, López A, Alonso-Romero JL, González-Santiago S, Martínez de Dueñas E, Ciruelos E, Martrat G, Gener P, Alcalá-López D, Sampayo-Cordero M, Gómez-Peralta F, Cortés J. **Preventing alpelisib-related hyperglycaemia in HR+/HER2-/PIK3CA-mutated advanced breast cancer using metformin (METALLICA): a multicentre, open-label, single-arm, phase 2 trial.** EClinicalMedicine. 2024 Apr 11;71:102520. doi: 10.1016/j.eclinm.2024.102520. PMID: 38638399; PMCID: PMC11024566.

Factor de impacto JCR® (2023): 9.6

Cuartil JCR® (2023): Q1

López Muñoz AM, González Flores E, Carral Maseda A, Pimentel Cáceres P, Afonso Gómez R, López López C, Jimeno Maté R, Reina Zoilo JJ, Castañón López C, Salgado Fernández M, Aparicio Urtasun J, Asensio Martínez E, Martín Gómez T. **Real-world dosing patterns of regorafenib for patients with metastatic colorectal cancer in Spain: the RE-SEARCH study.** Clin Transl Oncol. 2024 Aug 11. doi: 10.1007/s12094-024-03630-1. Epub ahead of print. PMID: 39127984.

Factor de impacto JCR® (2023): 2.8

Cuartil JCR® (2023): Q2

Muñoz Martín AJ, Lecumberri R, Souto JC, Obispo B, Sanchez A, Aparicio J, Aguayo C, Gutierrez D, García Palomo A, Benavent D, Taberna M, Viñuela-Benítez MC, Arumi D, Hernández-Presa MÁ. **Prediction model for major bleeding in anticoagulated patients with cancer-associated venous thromboembolism using machine learning and natural language processing.** Clin Transl Oncol. 2024 Sep 14. doi: 10.1007/s12094-024-03586-2. Epub ahead of print. Erratum in: Clin Transl Oncol. 2024 Nov 19. doi: 10.1007/s12094-024-03780-2. PMID: 39276289.

Factor de impacto JCR® (2023): 2.8

Cuartil JCR® (2023): Q2

Peressini M, Garcia-Campelo R, Massuti B, Martí C, Cobo M, Gutiérrez V, Dómine M, Fuentes J, Majem M, de Castro J, Córdoba JF, Diz MP, Isla D, Esteban E, Carcereny E, Vila L, Moreno-Vega A, Ros S, Moreno A, García FJ, Huidobro G, Aguado C, Cebey-López V, Valdivia J, Palmero R, Lianes P, López-Brea M, Vidal OJ, Provencio M, Arriola E, Baena J, Herrera M, Bote H, Molero M, Adradas V, Ponce-Aix S, Nuñez-Buiza A, Ucero Á, Hernandez S, Lopez-Rios F, Conde E, Paz-Ares L, Zugazagoitia J. **Spatially Preserved Multi-Region Transcriptomic Subtyping and Biomarkers of Chemoimmunotherapy Outcome in Extensive-Stage Small Cell Lung Cancer.** Clin Cancer Res. 2024 Jul 15;30(14):3036-3049. doi: 10.1158/1078-0432.CCR-24-0104. PMID: 38630755.

Factor de impacto JCR® (2023): 10.4

Cuartil JCR® (2023): Q1



Perez-Navarro E, Conteduca V, Funes JM, Dominguez JI, Martin-Serrano M, Cremaschi P, Fernandez-Perez MP, Gordo TA, Font A, Vázquez-Estévez S, González-Del-Alba A, Wetterskog D, Mellado B, Fernandez-Calvo O, Méndez-Vidal MJ, Climent MA, Duran I, Gallardo E, Rodriguez Sanchez A, Santander C, Sáez MI, Puente J, Tudela J, Marinas C, López-Andreo MJ, Castellano D, Attard G, Grande E, Rosino A, Botia JA, Palma-Mendez J, De Giorgi U, Gonzalez-Billalabeitia E. **Prognostic Implications of Blood Immune-Cell Composition in Metastatic Castration-Resistant Prostate Cancer.** *Cancers* (Basel). 2024 Jul 14;16(14):2535. doi: 10.3390/cancers16142535. PMID: 39061175; PMCID: PMC11274568.

Factor de impacto JCR® (2023): 4.5

Cuartil JCR® (2023): Q1

Provencio M, Robado de Lope L, Serna-Blasco R, Nadal E, Diz Tain P, Massuti B, González-Larriba JL, Insa A, Sánchez-Hernández A, Casal-Rubio J, García-Campelo R, Sequero López S, Rogado J, Martínez-Martí A, Bosch-Barrera J, Bernabé R, Vázquez Estévez S, Ponce S, de Castro J, Coves Sarto J, Reguart N, Dómine M, Aguilar A, Majem M, Estival A, Peña Cabia S, López Martín A, Sala González MÁ, Cobo M, Camps C, Barneto I, Calvo V, Collazo-Lorduy A, Cruz-Bermúdez A, Romero A. **BRAF mutational status is associated with survival outcomes in locally advanced resectable and metastatic NSCLC.** *Lung Cancer*. 2024 Aug;194:107865. doi: 10.1016/j.lungcan.2024.107865. Epub 2024 Jun 26. PMID: 38945004.

Factor de impacto JCR® (2023): 4.5

Cuartil JCR® (2023): Q1

Rubio MJ, Manzano A, de Sande LM, Estévez-García P, Gordon MDM, de Prado DS, de Aranguiz BHF, Guerra-Alia EM, Carbó-Bagué A, Romero I, Corbellas M, González-Haba A, Robles-Barraza CE, Martínez-García J, González-Martín A. **Retrospective multicenter study of elderly patients with platinum-sensitive relapsed ovarian cancer treated with trabectedin and pegylated liposomal doxorubicin (pld) in a real-world setting: a geico study.** *BMC Cancer*. 2024 Jul 5;24(1):803. doi: 10.1186/s12885-024-12577-z. PMID: 38970024; PMCID: PMC11225319.

Factor de impacto JCR® (2023): 3.4

Cuartil JCR® (2023): Q2

Eva Ciruelos, Tomás Pascual, Guillermo Villacampa, Sonia Pernas, Rodrigo Sanchez-Bayona, Jose Juan Ponce-Lorenzo, Blanca Cantos Sanchez de Ibarguren, Santiago Escrivá-de-Romaní, Antonia Perello, Alvaro Montaña, Eduardo Martinez, Ana López González, Mireia Melé Olivé, Juan De La Haba, Javier Cortes, Mafalda Oliveira, Lorea Villanueva, Xavier Gonzalez, Patricia Villagrasa, and Aleix Prat. **Primary results from PATRICIA cohort C (SOLTI-1303), a randomized phase II study evaluating palbociclib with trastuzumab and endocrine therapy in pretreated HER2-positive and PAM50 luminal advanced breast cancer.** *Journal of Clinical Oncology*. 2024 42;16. https://doi.org/10.1200/JCO.2024.42.16_suppl.1008

Factor de impacto JCR® (2023): 42.1

Cuartil JCR® (2023): Q1

J. De la Haba Rodriguez, J. Cortés, S. Di Cosimo, I. Blancas López-Barajas, S.P. Cortez Castedo, A. López González, E. López-Miranda, H. Pla Juher, C.R. Albacar Miro, J. Ponce, V. Carañana Ballerini, L. PARIS BOUZAS, M. Valero Arbizu, M.R.-. B. Ruiz Borrego, V. Iranzo, A. Garrido, D. Alcalá-López, L. Mina, J.J. Garcia Mosquera, A. Llombart Cussac. **ABIGAIL: Randomized phase II study of abemaciclib plus endocrine therapy (ET) with or without a short course of induction paclitaxel in patients (pts) with previously untreated HR-positive/HER2-**

negative advanced breast cancer (HR+ /HER2- ABC) with aggressive disease criteria.

Annals of Oncology (2024) 35 (suppl_2): 1-72. 10.1016/annonc/annonc1623

Factor de impacto JCR® (2023): 56.7

Cuartil JCR® (2023): Q1

COMUNICACIONES A CONGRESOS

CONGRESOS NACIONALES

- 1 (consultar detalles en el apartado "Otra información relacionada")

PREMIOS Y DISTINCIONES

Premio del periódico **La Razón**, como **reconocimiento al trabajo de personalidades, instituciones y organizaciones** de la Región para la oncóloga **Ana López González**, responsable de la Unidad de Ensayos Clínicos Oncológicos en cáncer de mama del Hospital Universitario de León, en la categoría de Ciencias de la Salud, **por su labor investigadora** para buscar soluciones a una de las principales lacras de este siglo XXI.



Premio Mujer Leonesa de Onda Cero León.

La emisora de radio Onda Cero León celebró en el Parador de San Marcos la segunda edición de su Premio Mujer Leonesa, que en 2024 recayó en la responsable de la Unidad de Ensayos Clínicos Oncológicos del Hospital Universitario de León, la oncóloga Ana López.

OTRA INFORMACIÓN RELACIONADA

[\(Seguir el enlace o el QR\)](#)



OTORRINOLARINGOLOGÍA

ESTUDIOS CLÍNICOS

PROYECTOS DE INVESTIGACIÓN / ESTUDIOS ACADÉMICOS

- **Título:** Estudio inmunohistoquímico de biomarcadores pronóstico en lesiones premalignas de laringe.

Investigadora Principal: María Puente Vérez, L.E. del Servicio de ORL del CAULE.

Colaborador: Javier Martínez Martínez, Samuel Sáez Álvarez.

Promotor: Fundación Para La Investigación e Innovación Biosanitaria De Asturias (FINBA) Y el Instituto de Investigación Sanitaria del Principado De Asturias (ISCA)

Nº CEIm: 21165. Evaluado / Aprobado el 30/11/2021.

- **Título:** Correlación clínico y radiológica vs histopatológica de pacientes con carcinoma de laringe localmente avanzados en el Complejo Asistencial Universitario de León desde el año 2010 en adelante.

Investigadora Principal: Ana Rodríguez García, MIR del Servicio ORL del CAULE.

Colaboradores: Sara Fernández Cascón, Carmen Manzanares López-Rendo, Ana Martín González, Ignacio Álvarez Álvarez.

Nº CEIm: 23202. Evaluado / Aprobado el 27/02/2024

- **Título:** – El papel de la citología de glándulas salivales y las pruebas de imagen en el diagnóstico de tumores de glándulas salivales.

Investigadora Principal: Carmen Manzanares López-Rendo, MIR R2 Servicio ORL del CAULE.

Colaboradores: Sara Fernández Cascón, Sergio Marín Asensio, Carlos Javier Martínez Martínez, Andrea Pérez Álvarez, Gerardo José Martín Sigüenza, Ana Rodríguez García, Ana Martín González.

Nº CEIm: 24015. Evaluado / Aprobado el 30/01/2024.

- **Título:** Precisión de la imagen preoperatoria en el tratamiento quirúrgico del hiperparatiroidismo primario: análisis retrospectivo de nuestras paratiroidectomías en los últimos 10 años.

Investigador Principal: Ana Martín González, MIR Servicio de Otorrinolaringología del CAULE.

Tutor: Sara Fernández Cascón

Colaboradores: Sara Fernández Cascón, Carmen Manzanares López-Rendo, Ana Rodríguez García, Samuel Sáez Álvarez, Andrea Pérez Álvarez e Ignacio Álvarez Álvarez

Nº CEIm 24115-Evaluado/Aprobado por el Comité el 28/05/2024

PUBLICACIONES

PUBLICACIONES EN REVISTAS CIENTÍFICAS

Factor de impacto total: 5.3

Martín Villares C, Culebras JM, Alvarez Alvarez I, González Gimeno MJ, Alba JR, Gonzalo-Orden JM, Carvajal Urueña A, Díez González L. **Minimally invasive total laryngectomy: a review of new robotic surgical techniques.** International Journal of Health Science v. 4, n. 87, 2024 ISSN 2764-0159 DOI <https://doi.org/10.22533/at.ed.1594872424092>

Factor de impacto JCR® (2023): 2.0

Cuartil JCR® (2023): Q2

Alvarez-Tato C, Martín-Villares C, Gil M, Díez-González L, Martín A, Manzanares C, Rodriguez A, Alvarez Alvarez I. **Bell's palsy after influenza vaccination in a 8-year-old child: case report and review of the european literature in eudravigilance.**



International Journal of Health Science v. 4, n. 83, 2024 ISSN 2764-0159 DOI
<https://doi.org/10.22533/at.ed.1594832406097>

Factor de impacto JCR® (2023): 2.0

Cuartil JCR® (2023): Q2

Alvarez Alvarez I, Rodríguez García A, Manzanares López-Rendo C, Martín González A. **Punción secundaria en paciente con reconstrucción compleja**. ATOS. Casos clínicos en pacientes con prótesis fonatorias N1, pag 11-16

Factor de impacto JCR® (2023): 1.3

Cuartil JCR® (2023): Q4

COMUNICACIONES A CONGRESOS

CONGRESOS INTERNACIONALES

- 4 (consultar detalles en el apartado "Otra información relacionada")

CONGRESOS NACIONALES

- 15 (consultar detalles en el apartado "Otra información relacionada")

OTRA INFORMACIÓN RELACIONADA

[\(Seguir el enlace o el QR\)](#)



1. Vocales
2. Thyroartenoide
3. Lateral Cricoartenoide
4. Transverse Arytenoid
5. Posterior Cricoartenoide
6. Cricothyroid

PEDIATRÍA

ESTUDIOS CLÍNICOS

EST. OBSERVACIONALES/INV. CLIN. CON PRODUCTO SANITARIO

- Título: Base de datos nacional para la recogida de datos anónimos en recién nacidos de muy bajo peso y/o menores de 32 semanas de edad gestacional. SEN1500.

Investigador Principal: Sandra Terroba Seara, L.E del Servicio de Pediatría del CAULE.

CEIm de referencia: CEIm de Las Palmas.

Nº CEIm: 2252. Evaluado / Aprobado el 26/04/2022.

- Título: Elevación de reactantes de fase aguda en niños con infecciones por adenovirus y metapneumovirus.

Investigador Principal: Carlos Medina Guerrero, MIR Servicio Pediatría CAULE.

Colaboradores: M^a Isabel Fernández Natal, María Cea Pájaro, Ana González González, C. Rodríguez Fernández y Laura Ariztegui Hoya (Servicio Pediatría y Microbiología).

Nº CEIm: 2368. Evaluado / Aprobado por el Comité el 30/05/2023.

- Título: Proyecto AlergoPediátrica 2023. Estudio epidemiológico de las enfermedades alérgicas pediátricas en España.

Código de protocolo: ALERGOPEDIATRICA 2020.

Investigador Principal: Elena Hierro Delgado, L.E. del Servicio de Pediatría del CAULE.

Colaboradores: Santiago Lapeña López de Armentia y Mercedes Neira Arcilla.

Promotor: SEICAP, Sociedad Española de Inmunología Clínica, Alergología y Asma Pediátrica.

CEIm de Referencia: CEIm Hospital Universitario Reina Sofía (Córdoba)

Nº CEIm: 23147. Evaluado / Aprobado por el Comité el 26/09/2023.

- Título: Intervención Basada en la Evidencia para la Reducción de las Neumonías Asociadas a la Ventilación Mecánica en Unidades Neonatales (INBERNAV-Neo).

Código de Protocolo: INBERNAV-Neo - 21/01513

Investigador Principal: Sandra Terroba, L.E. Servicio Pediatría/Neonatología del CAULE.

Promotor: IIS Biobizkaia

Nº CEIm 24096 Evaluado/Aprobado por el Comité el 30/04/2024

- Título. Programa para la Atención del Recién nacido con Agresión Hipóxico-Isquémica Perinatal: ARAHIP. Estudio multicéntrico.

Investigador principal: J. Arnáez, L.E. de la G.A.P. de Burgos.

Colaboradores: L. Castañón, L.E. del Servicio de Pediatría del CAULE.

Nº CEIM: N/D.

- Título: Estudio de la repercusión neurológica y biomarcadores neurobioquímicos en la infección neonatal por SARS-CoV-2.

Investigador principal: J. Arnáez, L.E. de la G.A.P. de Burgos.

Colaboradores: L. Castañón, L.E. del Servicio de Pediatría del CAULE.

Nº CEIM: N/D.

- Título: Registro Español Pediátrico de niños con Insuficiencia Renal Crónica no Terminal - REPIR II.

Investigador principal: R. Areses, Hospital Clínico Universitario de Valladolid

Colaboradores: M. Fernández Fernández, J. Martínez Sáez de Jubera.

Nº CEIM: N/D.



- Título: Cohorte Nacional de pacientes pediátricos con infección por VIH.**Investigador principal:** MI de José Gómez.**Colaboradores:** AG Andrés Andrés, L.E. del Servicio de Pediatría del CAULE.**Promotor:** Fundación para la investigación y prevención del SIDA en España (FIPSE)**Nº CEIM:** N/D**- Título: PARADIS: Predicción multiparamétrica de Displasia Broncopulmonar en prematuros <30 semanas.****Investigador principal:** Almudena Alonso Ojembarrena, Hospital Universitario Puerta del Mar, Cádiz.**Colaboradores:** P. Alonso Quintela, L.E. del Servicio de Pediatría del CAULE.**Nº CEIM:** N/D**PROYECTOS DE INVESTIGACIÓN / ESTUDIOS ACADÉMICOS****- Título. Flujo sistémico por ecocardiografía del recién nacido durante el periodo transicional: estudio prospectivo observacional multicéntrico NEO-FLOW.****Investigador principal:** Sandra Terroba Seara, L.E. del Servicio de Pediatría del Complejo Asistencial Universitario de León.**Colaboradores:** Ignacio Oulego Erroz**Nº CEIm** 20101 Evaluado/Aprobado por el Comité el 21/074/2020**- Título: Registro multicéntrico español de síndrome de QT largo en población pediátrica.****Código de Protocolo:** QTKids-ES1.**Investigador Principal:** Francesca Perin, Servicio de Cardiología Infantil del Hospital Universitario Virgen del Rocío (Sevilla)**Colaboradores:** Gloria López Blanco, L.E. Servicio Pediatría CAULE.**CEIm de referencia:** CEIm de Granada.**Nº CEIm:** 23114. Evaluado / Aprobado por el Comité el 28/07/2023.**- Título: Protocolo de estudio prospectivo en pacientes pediátricos con sospecha de hipersensibilidad a AINE.****Código de Protocolo:** 07/2022**Investigador Principal:** Elena Hierro Delgado, Servicio Pediatría del CAULE.**Colaboradores:** Mercedes Neira Arcilla**Promotor:** Sociedad española de inmunología clínica, alergología y asma pediátrica (SEICAP)**CEIm de referencia:** CEIm Fundació Assistencial Mútua Terrassa**Nº CEIm:** 24244.- Evaluado/Aprobado por el Comité el 29/10/2024**- Título: LUS-PICO: Lung Ultrasound Score and Pediatric Intensive Care Outomes.****Investigador principal:** I. Oulego, L.E. del Servicio de Pediatría del Complejo Asistencial Universitario de León.**Nº CEIM:** N/D**PUBLICACIONES****PUBLICACIONES EN REVISTAS CIENTÍFICAS****Factor de impacto total: 33.6**

Fernández-García A, Sáez Álvarez S, González-Lamuño Sanchis C, Iglesias Blázquez C, Rodríguez Ruiz M, Arredondo Montero J. **Esophageal inlet patch in a 7-year-old girl with subacute dysphagia.** *Pediatr Neonatol.* 2024 Nov;65(6):603-604. doi: 10.1016/j.pedneo.2024.07.004. Epub 2024 Aug 2. PMID: 39142934.



Factor de impacto JCR® (2023): 2.3

Cuartil JCR® (2023): Q2

González-Lamuño C, Robles Álvarez I, González Mieres C, Balboa Arregui Ó. **Hemodynamic shock secondary to massive duodenal ulcer.** An Pediatr (Engl Ed). 2024 Jan;100(1):70-71. doi: 10.1016/j.anpede.2023.12.005. Epub 2024 Jan 6. PMID: 38185574.

Factor de impacto JCR® (2023): 1.5

Cuartil JCR® (2023): Q2

Oulego-Erroz I, Del Pilar De Castro-Vecino M, González-Cortés R, Alonso-Ojembarrena A, Rodríguez-Nuñez A, Palanca-Arias D, Quesada-Ortega Ú, Sanchiz-Cardenas S, Murillo-Pozo MÁ, López-González J, Sánchez-Yáñez P, Valencia-Ramos J, Fernández-de la Ballina A, Chaves-Caro N, Borrego-Domínguez R, Sánchez-Porras M, Rodríguez-Martínez M, Carballo-Martín PJ, Bermúdez-Barrezuela L, Rodríguez-Fanjul J, Vivanco-Allende A, Rodríguez-Campoy P, Vega-Puyal L, Gil-Antón J, Sánchez-Martínez I, Pérez-Quevedo O, Muñoz-Sesmero M, Barón-González de Suso L, Mayordomo-Colunga J. **Lung Ultrasound Score, Severity of Acute Lung Disease and Prolonged Mechanical Ventilation in Children.** Am J Respir Crit Care Med. 2024 Oct 17. doi: 10.1164/rccm.202404-0843OC. Epub ahead of print. PMID: 39417699.

Factor de impacto JCR® (2023): 19.3

Cuartil JCR® (2023): Q1

Oulego-Erroz I, Rodríguez-Fanjul J, Terroba-Seara S, Sorribes-Orti C, Fernandez-Fernández D, Fuentes-Martínez S, Pou-Blázquez Á. **Bedside Ultrasound for Early Diagnosis of Necrotizing Enterocolitis: A Pilot Study.** Am J Perinatol. 2024 May;41(S 01):e630-e640. doi: 10.1055/a-1925-1797. Epub 2022 Aug 16. PMID: 35973795.

Factor de impacto JCR® (2023): 1.9

Cuartil JCR® (2023): Q3

Rodríguez García L, Hierro Delgado E, Oulego Erroz I, Rey Galán C, Mayordomo Colunga J. **Clinical-Ultrasound Model to Predict the Clinical Course in Bronchiolitis.** Children (Basel). 2024 Aug 14;11(8):987. doi: 10.3390/children11080987. PMID: 39201922; PMCID: PMC11352824.

Factor de impacto JCR® (2023): 2.0

Cuartil JCR® (2023): Q2

Terroba-Seara S, Oulego-Erroz I, Palanca-Arias D, Galve-Pradel Z, Delgado-Nicolás S, Pérez-Pérez A, Rodríguez-Ozcoidi J, Lavilla-Oíz A, Bravo MC, La Banda-Montalvo L, Méndez-Abad P, Zafra-Rodríguez P, Rodeño Fernandez L, Montero-Gato J, Bustamante-Hervás C, Vega-Del-Val C, Rodríguez-Fanjul J, Mayordomo-Colunga J, Alegría-Echauri I. **Pulmonary artery peak Doppler velocity as an estimator of systemic blood flow and predictor of intraventricular haemorrhage in preterm infants: a multicentre prognostic accuracy study.** Arch Dis Child Fetal Neonatal Ed. 2024 Dec 6:fetalneonatal-2024-327196. doi: 10.1136/archdischild-2024-327196. Epub ahead of print. PMID: 39643444.

Factor de impacto JCR® (2023): 3.9

Cuartil JCR® (2023): Q1

Terroba-Seara S, Oulego-Erroz I, Palanca-Arias D, Galve-Pradel Z, Delgado-Nicolás S, Pérez-Pérez A, Rodríguez-Ozcoidi J, Lavilla-Oíz A, Bravo MC, La Banda-Montalvo L, Méndez-Abad P, Zafra-Rodríguez P, Rodeño-Fernández L, Montero-Gato J, Bustamante-Hervás C, Vega-Del-Val C, Rodríguez-Fanjul J, Mayordomo-Colunga J, Alegría-Echauri I, Pérez-Álvarez A. **Association between early echocardiography screening of low systemic blood flow and intraventricular hemorrhage in preterm infants: a multicenter cohort study.** J Perinatol.



2024 Oct;44(10):1496-1503. doi: 10.1038/s41372-024-01968-6. Epub 2024 Apr 25. PMID: 38664495.

Factor de impacto JCR® (2023): 2.4

Cuartil JCR® (2023): Q2

Escudero Villafañe A, Fernández Rodríguez L, Fuentes Martínez S, Terroba Seara S, Ocaña Alcober C. **Amnesia global transitoria: una entidad infrecuente pero presente en Pediatría.** Bol Pediatr. 2023; 63 (266): 294 - 297.

Factor de impacto JCR® (2023): 0.1

Cuartil JCR® (2023): Q4

González-Lamuño C, González Mieres C, Iglesias Blázquez C. **Formas atípicas de presentación de enfermedad celíaca.** Bol Pediatr. 2024;64(267):8-10. Accessed December 16, 2024.

Factor de impacto JCR® (2023): 0.1

Cuartil JCR® (2023): Q4

González-Lamuño C, González Mieres C, Alejos Antoñanzas M, Cano Sanz N, Iglesias Blázquez C. **Manifestaciones cutáneas asociadas a enfermedad inflamatoria intestinal pediátrica: Serie de casos.** Bol Pediatr. 2024;63(264):126-129.

Factor de impacto JCR® (2023): 0.1

Cuartil JCR® (2023): Q4



COMUNICACIONES A CONGRESOS

CONGRESOS INTERNACIONALES

- 13 (consultar detalles en el apartado "Otra información relacionada")

CONGRESOS NACIONALES

- 26 (consultar detalles en el apartado "Otra información relacionada")

OTRA INFORMACIÓN RELACIONADA

[\(Seguir el enlace o el QR\)](#)



PSIQUIATRÍA

LÍNEAS DE INVESTIGACIÓN

- **Medicina Psicosomática.** Responsable: Antonio Serrano García, Licenciado especialista en Psiquiatría en el CAULE. Colaboran los Servicios de Psiquiatría, Endocrinología, COT-Raquis, Dermatología, Geriatria.
- **Aplicación de la IA a la salud.** Responsable: Antonio Serrano García, Licenciado especialista en Psiquiatría en el CAULE. Colabora la Escuela de Ingeniería de la ULE
- Responsable: Verónica Díaz Gutiérrez, Enfermera, Supervisora de área del Hospital Santa Isabel.
- **Avances en Psicología Clínica.** Responsable: Antonio Serrano García, Licenciado especialista en Psiquiatría en el CAULE.



ESTUDIOS CLÍNICOS

EST. OBSERVACIONALES/INV. CLIN. CON PRODUCTO SANITARIO

- **Título: Estudio Observacional, naturalístico, transversal para describir el uso de Esketamina pulverizador nasal en la Depresión Resistente al tratamiento en práctica clínica real. Estudio INtegrate.**

Código de Protocolo: 54135419DEP4005.

Investigador Principal: Javier Min Kim, L.E. del Servicio de Psiquiatría del CAULE.

Colaboradores: Luis Velilla.

Promotor: Janssen-Cilag S.A.

CEIm de referencia: Hospital Clínico San Carlos.

Nº CEIm: 2319. Evaluado / Aprobado por el Comité el 28/02/2023.

PROYECTOS DE INVESTIGACIÓN / ESTUDIOS ACADÉMICOS

- **Título: Influencia de los factores meteorológicos en los ingresos en Psiquiatría.**

Investigador Principal: Elsa López Bardón, MIR- 1 Servicio Psiquiatría del CAULE. Tutor: Antonio Serrano García.

Nº CEIm: 23131. Evaluado / Aprobado por el Comité Aprobado el 26/09/2023.

- **Título: Valoración del sistema familiar en pacientes con síntomas medicamente no explicados (MUS)**

Investigador Principal: Marina López Miralles, psicóloga clínica residente del CAULE. Tutor: Antonio Serrano.

Nº CEIm: 23137. Evaluado / Aprobado por el Comité el 26/09/2023.

- **Título: Intervención precoz en alcoholismo en la zona básica de Salud de la Bañeza.**

Investigador Principal: María García Fuentes, MIR de Psicología Clínica de tercer año en el CAULE.

Colaboradores: Antonio Serrano y Francisco Jorquera Plaza.

Nº CEIm: 23138. Evaluado / Aprobado por el Comité el 26/09/2023.

- **Título: Eficacia de programa de Desregulación emocional en Hospital de Día.**

Investigador Principal: Jorge Martínez Carozo, MIR 2º año Psicología en Servicio de Hospital de Día de Psiquiatría del CAULE.

Colaboradores: Amelia Ferrero Carrera y Antonio Serrano García.

Nº CEIm: 23146. Evaluado / Aprobado por el Comité el 26/09/2023.

- **Título: Valoración longitudinal de psicopatología tras cirugía bariátrica**

Investigador Principal: Valoración longitudinal de psicopatología tras cirugía bariátrica

Colaboradores: María Ballesteros Pomar

Nº CEIm: 24025 Evaluado/Aprobado por el Comité febrero-2024

- Título: Análisis descriptivo de intentos autolíticos graves.

Investigador Principal: Yeray Barrera García, MIR- 3 Servicio Psiquiatría del CAULE. Tutor: Clara Margarita Franch Pato.

Colaboradores: Clara Margarita Franch Pato, Antonio Serrano García, José de Santiago Sastre y M^a de los Angeles Valencia Vivas.

Nº CEIm 24048 Evaluado/Aprobado por el Comité marzo -2024

- Título: Evaluación de la eficacia del programa de Hospital de Día de Psiquiatría en reingresos en la Unidad de Agudos de Psiquiátrica.

Investigador Principal: Pedro Fernández Perea, MIR-3 Servicio de Psiquiatría del CAULE. Tutor: Rocío Gómez Martínez.

Colaboradores: Rocío Gómez Martínez, Antonio Serrano García, Ramón Solórzano Vázquez y Álvaro Flórez Álvarez.

Nº CEIm: 24170.- Evaluado/Aprobado por el Comité el 28/05/2024

- Título: Análisis de la actitud hacia las personas con enfermedad mental por parte de los adolescentes que acuden a la Unidad de Salud Mental Infanto-Juvenil.

Investigador Principal: Elsa López Bardón, MIR-1 Servicio Psiquiatría del CAULE. Tutor: Paula García Vázquez.

Colaboradores: Cristina Fernández Pardo, Álvaro de Francisco García, Enrique Ortega García.

Nº CEIm: 24172.- Evaluado/Aprobado por el Comité el 30/07/2024

- Título: Influencia del trauma infantil en cognición social en trastorno bipolar.

Investigador Principal: Paula García Vázquez, Servicio de Psiquiatría del CAULE.

Nº CEIm: 24318.- Evaluado/Aprobado por el Comité el 19/12/2024

PUBLICACIONES

PUBLICACIONES EN REVISTAS CIENTÍFICAS

Factor de impacto total: 5

Benítez-Andrades JA, Prada-García C, García-Fernández R, Ballesteros-Pomar MD, González-Alonso MI, Serrano-García A. **Application of machine learning algorithms in classifying postoperative success in metabolic bariatric surgery: A comprehensive study.** Digit Health. 2024 Mar 29;10:20552076241239274. doi: 10.1177/20552076241239274. PMID: 38559583; PMCID: PMC10981264.

Factor de impacto JCR® (2023): 2.9

Cuartil JCR® (2023): Q2

Flórez G, Espandian A, Seoane-Pillado T, Llorens N, Gerpe JM, Saiz P. **Suicide deaths and substance use in Spain between 2010 and 2022.** Front Psychiatry. 2024 Sep 30;15:1435031. doi: 10.3389/fpsy.2024.1435031. PMID: 39411399; PMCID: PMC11474033.

Factor de impacto JCR® (2023): 3.2

Cuartil JCR® (2023): Q2

Requena C, Plaza-Carmona M, Álvarez-Merino P, López-Fernández V. **Technological applications to enhance independence in daily activities for older adults: a systematic review.** Front Public Health. 2024 Dec 4;12:1476916. doi: 10.3389/fpubh.2024.1476916. PMID: 39697281; PMCID: PMC11652366.

Factor de impacto JCR® (2023): 3.0

Cuartil JCR® (2023): Q2

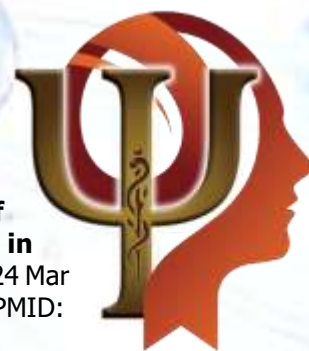

Serrano García A, Guerra Laso J, Linares Álvarez L, Turrado Valbuena E, Vilella Martín C, García Vázquez P, Franch Pato C.M. **Long COVID: Clinical features and multidisciplinary approach**. *Psiquiatría Biológica*, Volume 31, Issue 2, 2024, 100471, ISSN 1134-5934, <https://doi.org/10.1016/j.psiq.2024.100471>.

Factor de impacto JCR® (2023): ND

Cuartil JCR® (2023): ND

F.I. / CUARTIL (SJR): 011 / Q4

LIBROS Y CAPÍTULOS DE LIBROS

Título: **Tratamientos No Farmacológicos del Dolor Crónico. Programas de Psiquiatría de Enlace con Unidad del Dolor y Cirugía de Raquis. Enfoque Multidisciplinar**

Autor: Antonio Serrano García

ISBN: 978-84-09-61799-9

Título: **Trastornos Mentales Secundarios a Enfermedades Médicas** en *Tratado de Psiquiatría Clínica*.

Autores: Antonio Serrano García, Manuel Ángel Franco Martín

ISBN: 978-84-1106-185-8

POSTGRADO

TESIS DOCTORALES

• **Título:** **Prevención de recaídas en trastorno bipolar: Detección y factores asociados.**

Doctorando: Paula García Vázquez

Universidad: Universidad de Alcalá de Henares

COMUNICACIONES A CONGRESOS

CONGRESOS INTERNACIONALES

• 28 (consultar detalles en el apartado "Otra información relacionada")

CONGRESOS NACIONALES

• 11 (consultar detalles en el apartado "Otra información relacionada")

PREMIOS Y DISTINCIONES

Premio a la **mejor comunicación tipo poster**, otorgada por AEESME. "**Propuesta de intervención enfermera para mejorar la autonomía personal en personas con TEA y discapacidad intelectual**". Ana Cabezas Anido, Manuel Santos Fernandez, Alba Lanero Santos, Ruben Cabezas Espadas, Irina Ardura Lafuente.

Premio a la **mejor comunicación oral**, otorgado en el VII Simposio Psicopatología Y Psiquiatría. "**Variación de parámetros inflamatorios en pacientes con patología psiquiátrica por COVID persistente después de tratamiento antidepressivo**". Maria Menéndez Muñoz; Antonio Serrano García; Elsa López Bardón; Pedro Fernández Perea; Yeray Barrera García.

OTRA INFORMACIÓN RELACIONADA

[\(Seguir el enlace o el QR\)](#)



RADIODIAGNÓSTICO

ESTUDIOS CLÍNICOS

PROYECTOS DE INVESTIGACIÓN / ESTUDIOS ACADÉMICOS

• **Título:** Utilización de inteligencia artificial para la planificación quirúrgica de cáncer de mama tras recibir terapia neoadyuvante.

Investigador Principal: David Corral Fontecha, MIR Servicio Radiodiagnóstico del CAULE.

Colaboradores: Laura López González, Ana López González, Lara Lloret Iglesias, Iban Conles Picos, Emiliano Honrado Franco, Mariana López Flores, María Covadonga Álvarez Fernández, María Ángeles Luceño Ros.

Nº CEIm: 23115 Evaluado / Aprobado por el Comité el 28/07/2023.



• **Título.** - Búsqueda y desarrollo de biomarcadores de imagen y modelos predictivos para caracterizar tumores pulmonares.

Investigador Principal: David Corral Fontecha, MIR Servicio Radiodiagnóstico del CAULE.

Nº CEIm: 23186. Evaluado / Aprobado por el Comité el 30/01/2024.

• **Título:** Correlación histopatológica de la termoablación con microondas guiada por ecografía en el cáncer de mama de bajo riesgo.

Investigador Principal: Laura López González, Servicio de Radiodiagnóstico del CAULE.

Colaboradores: Manuela Merino, Alicia Pérez, Amor Turienzo, Rosario Canseco.

Nº CEIm: 24140.- Evaluado/Aprobado por el Comité el 28/05/2024

• **Título:** Trombectomía mediante catéter-guía-balón y doble stent retriever (BAlloom guide Catheter and stentRetriever - BAC-2R).

Código de Protocolo: IBS-BAC2R-PI-23

Investigador Principal: Juan Sebastián Baldi Borelli, Unidad de Radiología Intervencionista del CAULE.

Promotor: Instituto de Investigación Biomédica de Salamanca de la Fundación Instituto de Estudios de Ciencias de la Salud de Castilla y León (IBSAL-IESCYL)

CEIm de referencia: CEIm Complejo Asistencial Universitario de Salamanca

Nº CEIm: 24190.- Evaluado/Aprobado por el Comité el 25/06/2024

• **Título:** Desarrollo de aplicaciones de inteligencia artificial para la asistencia al diagnóstico y predicción de eventos en pacientes con hemorragias intracraniales.

Investigador Principal: David Corral Fontecha, Servicio Radiología del CAULE.

Nº CEIm: 24279.- Evaluado/Aprobado por el Comité el 29/10/2024



PUBLICACIONES

PUBLICACIONES EN REVISTAS CIENTÍFICAS

Factor de impacto total: 14.6

Blázquez Ávila V, Borrego Rivas S, Jiménez Palacios M, Baldi Borelli JS, Álvarez Fernández C. **Right-side diverticulitis.** Rev Esp Enferm Dig. 2024 Apr 30. doi: 10.17235/reed.2024.10418/2024. Epub ahead of print. PMID: 38685897.

Factor de impacto JCR® (2023): 2.7

Cuartil JCR® (2023): Q2

Luceño Ros MÁ, Álvarez Fernández MC, Morbelli JA, de la Calle Lorenzo JV, Suárez Pereiro MJ, Espinel Díez J, Quiñones Castro R. **Acute pancreatitis secondary to migration and impaction of an intragastric balloon.** Rev Esp Enferm Dig. 2024 Jul;116(7):385-386. doi: 10.17235/reed.2023.9532/2023. PMID: 37882160.

Factor de impacto JCR® (2023): 2.7

Cuartil JCR® (2023): Q2

Pérez-García C, Castaño M, Llibre JC, Vargas L, López-Frías A, Rosati S, López JL, Venegas J, González E, Fondevila J, Espinosa de Rueda M, Zamarro J, Baldi S, Díaz T, de la Rosa C, Chaviano Grajera J, Ballenilla Marco F, Cuba V, Muñoz Olmedo JM, Mendez JC, Remollo S, Bermejo R, Morales E, Gómez-Escalonilla C, Moreu M. **Impact of double stent retriever configuration on first-pass effect in stroke: a multicenter study.** J

Neurointerv Surg. 2024 Sep 17:jnis-2024-022297. doi: 10.1136/jnis-2024-022297. Epub ahead of print. PMID: 39288975.

Factor de impacto JCR® (2023): 4.5

Cuartil JCR® (2023): Q1

Sajan A, Epelboym Y, Martinez AF, Little M, Talaie R, Isaacson A.

Transarterial Embolization for Musculoskeletal Pain

Management: AJR Expert Panel Narrative Review. AJR Am J Roentgenol.

2024 Oct 30. doi: 10.2214/AJR.24.31626. Epub ahead of print. PMID: 39475196.

Factor de impacto JCR® (2023): 4.7

Cuartil JCR® (2023): Q1



COMUNICACIONES A CONGRESOS

CONGRESOS NACIONALES

- 2 (consultar detalles en el apartado "Otra información relacionada")

OTRA INFORMACIÓN RELACIONADA

[\(Seguir el enlace o el QR\)](#)



REHABILITACIÓN

ESTUDIOS CLÍNICOS

PROYECTOS DE INVESTIGACIÓN / ESTUDIOS ACADÉMICOS



- **Título:** Efectos de la imaginiería motora después del periodo postquirúrgico de inmovilización en artrosis trapeciometacarpiana.

NCT: NCT03815734.

Investigador Principal: Eva Prado Robles, Terapeuta Ocupacional en el Servicio de Rehabilitación del CAULE.

Colaboradores: Bárbara Rodríguez Martín, Sonia Ruth Navarro Prada, Jose Ángel Delgado Gil, Jesús Seco Calvo y Miguel Gómez Martínez.

Nº CEIm: 17155. Evaluado / Aprobado por el Comité el 19/12/2017.

- **Título:** Osteonecrosis múltiple en contexto de linfoma primario del Sistema Nervioso Central.

Investigador Principal: Elsa María Pinto Cebrián, MIR- 3 Servicio Medicina Física y Rehabilitación del CAULE. Tutor: Jose Ramón García Zarza.

Colaboradores: Jose Ramón García Zarza, Joaquín Rodríguez Prieto y Lara Seguí Crespo.

Nº CEIm: 24137.- Evaluado/Aprobado por el Comité el 28/05/2024

PUBLICACIONES

PUBLICACIONES EN REVISTAS CIENTÍFICAS

Navarro Núñez P, Formigo Couceiro J, Otero Villaverde S. **Radiofrecuencia térmica de las ramas geniculares mediales para dolor crónico en contexto de meniscopatía degenerativa. A propósito de un caso [Thermal radiofrequency of the medial genicular nerves in chronic pain related to degenerative meniscopathy. A clinical case].**

Rehabilitation (Madr). 2024 Jul-Sep;58(3):100847. Spanish. doi: 10.1016/j.rh.2024.100847.

Epub 2024 Apr 19. PMID: 38642424.

Factor de impacto JCR® (2023): ND

Cuartil JCR® (2023): ND

F.I. / CUARTIL (SJR): 019 / Q4



REUMATOLOGÍA

LÍNEAS DE INVESTIGACIÓN

- Tratamiento del **fenómeno de Raynaud** severo en pacientes con Enfermedades Autoinmunes Sistémicas. Efectividad y Seguridad de Macitentan.
- Eficacia y seguridad de metotrexato en **Síndrome de Behçet** en práctica clínica.
- Eficacia y seguridad de terapia biológica en práctica clínica real en **LES**.
- Perfil inmunológico/ inmunofenotípico de pacientes con **esclerosis sistémica** con y sin enfermedad pulmonar intersticial difusa.
- **Mortalidad** en Lupus Eritematoso Sistémico (LES) en España a lo largo de las últimas décadas. Análisis de **LES juvenil**. Registro nacional JULES.
- Utilidad de la **capilaroscopia** como biomarcador de afectación orgánica en esclerosis sistémica.
- Nuevos fármacos (inhibidores JAK) en **Arteritis de Células Gigantes**.
- Estudio descriptivo multicéntrico de pacientes con **Síndrome de Sapho**.
- Nuevas terapias en **Dermatomiositis** refractaria.
- Nuevas terapias en **Osteoporosis**.

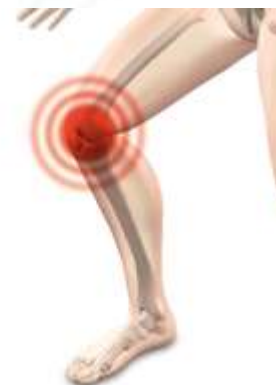

ESTUDIOS CLÍNICOS

EST. OBSERVACIONALES/INV. CLIN. CON PRODUCTO SANITARIO

- **Título: RELESSER-PROS: Evolución del Lupus Eritematoso Sistémico en España.**

Investigador Principal: Elvira Díez Álvarez y Clara Moriano Morales, L.E. del Servicio de Reumatología del CAULE.

Promotor: Sociedad Española de Reumatología.

Nº CEIm: 14102. Evaluado / Aprobado por el Comité el 25-11-2014

- **Título: Estudio CIARA: Análisis del impacto del coste en pacientes con artritis reumatoide moderada severa que no responden a fármaco modificador de la enfermedad biológico (FAMEb) o a fármaco modificador de la enfermedad sintético convencional (FAMEsc).**

Código de Protocolo: A3921325 – PFI-INF-2019-01.

Investigador Principal: Ismael González Fernández, L.E. Servicio de Reumatología del CAULE.

Promotor: Pfizer Slu.

Nº CEIm: 2041. Evaluado / Aprobado por el Comité el 29/09/2020.

- **Título: Evolución del Síndrome de Sjögren primario y factores asociados a un peor pronóstico.**

Código de Protocolo: SjögrenSER PROS.

Investigador Principal: Clara Moriano Morales, L.E. del Servicio de Reumatología del CAULE.

Colaboradoras: Elvira Díez Álvarez, Ximena Larco Rojas.

Promotor: Fundación Española de Reumatología.

CEIm de Referencia: CEIm del Hospital Puerta de Hierro.

Nº CEIm: 21156. Evaluado / Aprobado el 26/10/2021.

- **Título: Estudio observacional multicéntrico sobre la efectividad (en la afectación axial) y seguridad del tratamiento con Ustekinumab, Guselkumab y Risankizumab en pacientes con artritis psoriásica axial y/o mixta en práctica clínica habitual en España.**

Código de Protocolo: Estudio APXIS12-23.

Investigador Principal: Ismael González Fernández, L.E. en Reumatología del CAULE.

Colaboradores: Carolina Álvarez Castro.

Promotor: Raquel Almodóvar y Enma Beltrán.

Nº CEIm: 2309. Evaluado / Aprobado por el Comité el 28/02/2023.

- Título: Generación de una cohorte longitudinal y caracterización multiómica del Lupus Eritematoso Sistemático.

Código de Protocolo: Proyecto SMILES.

Investigador Principal: Mirjam Retuerto Guerrero, L.E. Servicio Reumatología del CAULE.

Colaboradores: Elvira Díez Álvarez y Alejandro Sánchez Herrero.

Promotor: IMIDOMICS Inc.

CEIm de Referencia: Hospital Universitari Vall d'Hebron.

Nº CEIm: 23162. Evaluado / Aprobado por el Comité octubre-2023

- Título: Registro de pacientes con Artritis reumatoide en tratamiento con terapias dirigidas y Cáncer previo: estudio ARCA.

Código de Protocolo: ARCA

Investigador Principal: Alejandra López Robles, L.E. Servicio de Reumatología del CAULE.

Promotor: Juan Molina Collada (coordinador)

CEIm de referencia: CEIm Hospital General Universitario Gregorio Marañón

Nº CEIm: 24296.- Evaluado/Aprobado por el Comité el 26/11/2024

- Título: Tratamiento del fenómeno de Raynaud severo en pacientes con enfermedades autoinmunes sistémicas. Eficacia y seguridad de macitentan.

Investigador Principal: Miriam Retuerto Guerrero, Servicio de Reumatología del CAULE.

Colaboradores: Elvira Díez Álvarez y Clara Moriano Morales.

CEIm de referencia: SOMOS CEIm DE REFERENCIA

Nº CEIm: 24304.- Evaluado/Aprobado por el Comité el 26/11/2024

- Título: Observational Retrospective Study To Describe Characteristics And Clinical Outcomes of Patients With Systemic Lupus Erythematosus Initiating Saphnelo (anifrolumab) in a Real-World Setting.

Código de Protocolo: D3461R00080

Investigador Principal: Elvira Díez Álvarez, Jefa de Unidad del Servicio Reumatología del CAULE.

Colaboradores: Miriam Retuerto

Promotor: Astra Zeneca Farmacéutica Spain, S.A

Nº CEIm: 24307.- Evaluado/Aprobado por el Comité el 19/12/2024

PROYECTOS DE INVESTIGACIÓN / ESTUDIOS ACADÉMICOS

- Título: Biomarcadores séricos de daño pulmonar en enfermedad pulmonar intersticial difusa estable y progresiva asociada a esclerosis sistémica.

Investigador Principal: Cristiana Isabel Sieiro Santos. Tutora CAULE: Clara Moriano Morales.

Colaboradores: Elvira Díez Álvarez, Elena Bollo de Miguel, Sara Calleja Antolín, Clara Moriano Morales, Carmen López Garay.

Nº CEIm: 2211. Evaluado / Aprobado por el Comité el 22/02/2022.

- Título: Generación de cohortes y caracterización multiómica del Síndrome de Sjögren y la Dermatitis Atópica (proyecto SSAD).

Investigador Principal: Clara Moriano Morales, Servicio de Reumatología del CAULE.

Colaboradores: Paula Pérez García y Elvira Díez Álvarez.

Nº CEIm: 2297. Evaluado / Aprobado por el Comité el 26 de julio de 2022.

- Título: Efecto de tratamiento inmunosupresores en la respuesta inmune frente a diferentes microorganismos en pacientes con enfermedades reumáticas.

Investigador Principal: Cristiana Sieiro Santos, MIR 4º año del Servicio de Reumatología. Tutor. Clara Moriano Morales.

Colaboradores: Jose María Ruiz de Morales, Alejandra Lopez Robles, Carolina Álvarez Castro, Sara Calleja Antolín, Clara Moriano Morales, Elvira Díez Álvarez

Nº CEIm: 22109. Evaluado / Aprobado por el Comité el 27 de septiembre de 2022.

- Título: EUSTAR Scleroderma Cohort.

Investigador Principal: Investigador Principal: Cristiana Sieiro Santos, MIR 4º año del Servicio de Reumatología. Tutor. Clara Moriano Morales.

Colaboradores: Elvira Díez Álvarez.

Nº CEIm: 22110. Evaluado / Aprobado por el Comité el 27 de septiembre de 2022.

- Título: Eficacia y seguridad de antifibrótico en enfermedad pulmonar intersticial asociada a enfermedades autoinmunes

Investigador Principal: Paula Pérez García, (MIR-R3) Servicio Reumatología del CAULE

Colaboradores: Elvira Díez y Miriam Retuerto

CEIm de referencia: SOMOS CEIm de REFERENCIA

Nº CEIm 24082. Evaluado/Aprobado por el Comité marzo-2024

- Título: Registro multicéntrico de embarazo en pacientes con lupus eritematoso sistémico.

Investigador Principal: Cristiana Sieiro Santos, MIR 4º año Servicio Reumatología del CAULE.

Colaboradores: José Ordás Martínez y Elvira Díez Álvarez.

Nº CEIm: 24202.- Evaluado/Aprobado por el Comité el 30/07/2024

- Título: Evaluación de los nuevos criterios de fibrosis pulmonar progresiva en pacientes con esclerosis sistémica.

Investigador Principal: Miriam Retuerto Guerrero, Servicio de Reumatología del CAULE.

Colaboradores: Elvira Díez Álvarez, Clara Moriano Morales, Cristiana Siero Santos, Laura Sierra Herranz y Javier Juan García.

Nº CEIm: 24250.- Evaluado/Aprobado por el Comité el 24/09/2024

- Título: Registro de pacientes con diagnóstico de lupus eritematoso sistémico del Complejo Asistencial Universitario de León.

Investigador Principal: Elvira Díez Álvarez, Jefa Servicio de Reumatología del CAULE.

Colaboradores: Clara Moriano Morales y Miriam Retuerto Guerrero.

Nº CEIm: 24303.- Evaluado/Aprobado por el Comité el 26/11/2024



PUBLICACIONES

PUBLICACIONES EN REVISTAS CIENTÍFICAS

Factor de impacto total: 76.5

Altabás-González I, Pego-Reigosa JM, Mouriño C, Jiménez N, Hernández-Martín A, Casafont-Solé I, Urguelles JF, Román-Ivorra JA, Navarro MR, Galindo-Izquierdo M, Salman-Monte TC, Narváez J, Vidal-Montal P, García-Villanueva MJ, Garrote-Corral S, Blázquez-Cañamero MÁ, Marras C, Piqueras-García M, Martínez-Barrio J, Sánchez-Lucas M, Cortés-Hernández J, Penzo E, Calvo J, de Dios JR, Rodríguez BA, Vasques-Rocha M, Tomero E, Menor-Almagro R, Gandía M, Gómez-Puerta JA, Frade-Sosa B, Ramos-Giráldez C, Trapero-Pérez C, Díez E, Moriano C, Muñoz-Jiménez A, Rúa-Figueroa I. **Thorough assessment of the effectiveness of belimumab in a large Spanish multicenter cohort of systemic lupus erythematosus patients.** Rheumatology (Oxford). 2024 Mar 15;kead696. doi: 10.1093/rheumatology/kead696. Epub ahead of print. PMID: 38490245.

Factor de impacto JCR® (2023): 4.7
Cuartil JCR® (2023): Q1

Altabás-González I, Rua-Figueroa I, Mouriño C, Roberts K, Jimenez N, Martinez-Barrio J, Galindo M, Calvo Alén J, Pérez VDC, Uriarte Itzazelaia E, Tomero E, Freire-González M, Martínez Taboada V, Salgado E, Vela P, Fernandez-Nebro A, Olivé A, Narváez J, Menor-Almagro R, Soler GS, Hernández-Berriain JÁ, Manero J, Aurrecoechea E, Ibarguengoitia-Barrena O, Montilla C, Bonilla G, Torrente-Segarra V, Cacheda AP, García-Villanueva MJ, Moriano-Morales C, Manteca CF, Lozano-Rivas N, Bohórquez C, Pego-Reigosa JM. **Damage in a large systemic lupus erythematosus cohort from the Spanish Society of Rheumatology Lupus Registry (RELESSER) with emphasis on the cardiovascular system: a longitudinal analysis.** Lupus Sci Med. 2024 Aug 3;11(2):e001064. doi: 10.1136/lupus-2023-001064. PMID: 39097409; PMCID: PMC11331961.

Factor de impacto JCR® (2023): 3.7
Cuartil JCR® (2023): Q1

Battista S, Giardulli B, Sieiro Santos C, Aharonov O, Puttaswamy D, Russell A-, Gupta L. **Digital Health and Self-Management in Idiopathic Inflammatory Myopathies: A Missed Opportunity?** Curr Rheumatol Rep. 2024 Nov;26(11):383-391. doi: 10.1007/s11926-024-01157-6. Epub 2024 Aug 8. PMID: 39115596; PMCID: PMC11469974.

Factor de impacto JCR® (2023): 5.7
Cuartil JCR® (2023): Q1

Estrada P, Domínguez-Álvaro M, Melero-González RB, de Miguel E, Silva-Díaz M, Valero JA, González I, Sánchez-Martín J, Narváez J, Galíndez E, Mendizábal J, Iñiguez-Ubiaga CL, Rodríguez-Rodríguez L, Loricera J, Muñoz A, Moya-Alvarado P, Moran-Álvarez P, Navarro-Ángeles VA, Galisteo C, Castañeda S, Blanco R, On Behalf Of Arteser Project Collaborative Group. **18F-FDG-PET/CT Scan for Detection of Large Vessel Involvement in Giant Cell Arteritis: Arteser Spanish Registry.** J Clin Med. 2024 Oct 18;13(20):6215. doi: 10.3390/jcm13206215. PMID: 39458165.

Factor de impacto JCR® (2023): 3.0
Cuartil JCR® (2023): Q1

Fernández-Lozano D, Hernández-Rodríguez I, Narvaez J, Domínguez-Álvaro M, De Miguel E, Silva-Díaz M, Belzunegui JM, Moriano Morales C, Sánchez J, Galíndez-Agirregoikoa E, Aldaroso V, Abasolo L, Loricera J, Garrido-Puñal N, Moya Alvarado P, Larena C, Navarro VA, Calvet J, Casafont-Solé I, Ortiz-Sanjuán F, Salman Monte TC, Castañeda S, Blanco R; **ARTESER Project Collaborative Group. Incidence and clinical manifestations of giant cell arteritis in Spain: results of the ARTESER register.** RMD Open. 2024 Mar 26;10(1):e003824. doi: 10.1136/rmdopen-2023-003824. PMID: 38531620; PMCID: PMC10966818.

Factor de impacto JCR® (2023): 5.1
Cuartil JCR® (2023): Q1

Hannah J, Rodziewicz M, Mehta P, Heenan KM, Ball E, Barratt S, Carty S, Conway R, Cotton CV, Cox S, Crawshaw A, Dawson J, Desai S, Fahim A, Fielding C, Garton M, George P, Gunawardena H, Kelly C, Khan F, Koduri G, Morris H, Naqvi M, Perry E, Riddell C, Sieiro Santos C, Spencer LG, Chaudhuri N, Nisar MK. **The diagnosis and management of systemic autoimmune rheumatic disease-related interstitial lung disease: British Society for Rheumatology guideline scope.** Rheumatol Adv Pract. 2024 Apr 18;8(2):rkae056. doi: 10.1093/rap/rkae056. Erratum in: Rheumatol Adv Pract. 2024 Jul 27;8(3):rkae085. doi: 10.1093/rap/rkae085. PMID: 38765189; PMCID: PMC11101284.

Factor de impacto JCR® (2023): 2.1
Cuartil JCR® (2023): Q3

Khursheed T, Ovseiko P, Dyball S, Nakashima R, Gonzalez AMA, Babini A, Kalla AA, Hill C, Danda D, Dey D, Traboco L, Nikiphorou E, Harifi G, Badshah H, Hmamouchi I, Marie Von Feldt J, Farani

JB, Andreoli L, Guimarães MP, Toro Gutiérrez CE, Sieiro Santos C, Duftner C, Alpizar Rodriguez D, Ziadé N, Palominos PE, Haq SA, Bautista-Molano W, Tanaka Y, Gossec L, Agarwal V, Wright GC, Coates L, Gupta L; CHANGE Study Group. **Coalition for Health and Gender Equity (CHANGE)-a protocol for a global cross-sectional survey of health and gender equity in rheumatology.** Rheumatol Adv Pract. 2024 Feb 10;8(2):rkae021. doi: 10.1093/rap/rkae021. PMID: 38560641; PMCID: PMC10980588.
Factor de impacto JCR® (2023): 2.1
Cuartil JCR® (2023): Q3

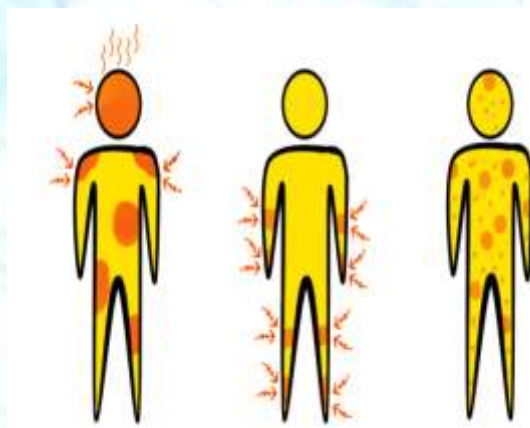

López-Maraver M, Serrano-Combarro A, Atienza-Mateo B, Del Val N, Casafont-Solé I, Melero-Gonzalez RB, Pérez-Linaza A, Calvo Gutiérrez J, Mena-Vázquez N, Vegas-Revenge N, Domínguez-Casas L, Loarce Martos J, Peralta Ginés CA, Díez Morondo C, Pérez Albaladejo L, López Sánchez R, Manzano Canabal MG, Brandy-García AM, López Viejo P, Bonilla G, Maiz-Alonso O, Carrasco-Cubero C, Garijo Bufort M, Moreno M, Urruticochea-Arana A, Ordóñez-Palau S, González-Montagut C, Giner Serret E, De Dios Jiménez De Aberasturi JR, Lozano Morillo F, Vázquez Rodríguez T, Carreira PE, Blanco Madrigal JM, Miguel Ibáñez B, Rodríguez López M, Fernández-Díaz C, Loricera J, Ferraz-Amaro I, Ferrer-Pargada D, Castañeda S, Blanco R; Spanish Collaborative Group of Abatacept in Interstitial

Lung Disease Associated with Rheumatoid Arthritis. **Subcutaneous vs intravenous abatacept in rheumatoid arthritis-interstitial lung disease. National multicentre study of 397 patients.** Semin Arthritis Rheum. 2024 Oct;68:152517. doi: 10.1016/j.semarthrit.2024.152517. Epub 2024 Jul 18. PMID: 39067148.
Factor de impacto JCR® (2023): 4.6
Cuartil JCR® (2023): Q1

López-Medrano R, Retuerto-Guerrero M, Blanco-Conde S, Morán-Fernández MB, Rivero-Lezcano OM. **Formation of Mycobacterium abscessus colonies in cellular culture in an in vitro infection model.** MethodsX. 2024 Mar 20;12:102667. doi: 10.1016/j.mex.2024.102667. PMID: 38559385; PMCID: PMC10979082.
Factor de impacto JCR® (2023): 1.7
Cuartil JCR® (2023): Q2

Loricera J, Tofade T, Prieto-Peña D, Romero-Yuste S, de Miguel E, Riveros-Frutos A, Ferraz-Amaro I, Labrador E, Maiz O, Becerra E, Narváez J, Galíndez-Agirregoikoa E, González-Fernández I, Urruticochea-Arana A, Ramos-Calvo Á, López-Gutiérrez F, Castañeda S, Unizony S, Blanco R. **Effectiveness of janus kinase inhibitors in relapsing giant cell arteritis in real-world clinical practice and review of the literature.** Arthritis Res Ther. 2024 Jun 5;26(1):116. doi: 10.1186/s13075-024-03314-9. PMID: 38840219; PMCID: PMC11151571.
Factor de impacto JCR® (2023): 4.4
Cuartil JCR® (2023): Q1

Molina-Collada J, Domínguez-Álvaro M, Melero-González RB, Fernández-Fernández E, Silva-Díaz M, Valero JA, González I, Martín JS, Narváez J, Calvo I, Mendizábal J, Alcázar LA, Loricera J, Roman AR, Moya P, Tortosa-Cabañas M, Estrada P, Prado FJ, Castañeda S, Blanco R. **Visual manifestations in giant cell arteritis: identification of risk factors from the ARTESER Registry.** Rheumatology (Oxford). 2024 Jan 20;keae042. doi: 10.1093/rheumatology/keae042. Epub ahead of print. PMID: 38244610.
Factor de impacto JCR® (2023): 4.7
Cuartil JCR® (2023): Q1

Moriano Morales C, Graña Gil J, Brito García N, Martín Varillas JL, Calvo Del Río V, Moya Alvarado P, Narváez García FJ, Espinosa G, Díaz Del Campo Fontecha P, Guerra Rodríguez M, Mateo Arranz J, López Gómez M, Francisco Hernández FM, Trujillo MM, Dos Santos Sobrín R, Martín Sánchez JI, Maese Manzano J, Suárez Cuba J. **SER recommendations on treatment of refractory Behçet's syndrome.** *Reumatol Clin (Engl Ed)*. 2024 Apr;20(4):204-217. doi: 10.1016/j.reumae.2023.12.006. Epub 2024 Apr 12. PMID: 38614885.

Factor de impacto JCR® (2023): 1.2

Cuartil JCR® (2023): Q4

Retuerto-Guerrero M, López-Medrano R, de Freitas-González E, Rivero-Lezcano OM. **Nontuberculous Mycobacteria, Mucociliary Clearance, and Bronchiectasis.** *Microorganisms*. 2024 Mar 27;12(4):665. doi: 10.3390/microorganisms12040665. PMID: 38674609; PMCID: PMC11052484.

Factor de impacto JCR® (2023): 4.1

Cuartil JCR® (2023): Q2

Román Ivorra JA, Trallero-Araguas E, Lopez Lasanta M, Cebrián L, Lojo L, López-Muñiz B, Fernández-Melon J, Núñez B, Silva-Fernández L, Veiga Cabello R, Ahijado P, De la Morena Barrio I, Costas Torrijo N, Safont B, Ornilla E, Restrepo J, Campo A, Andreu JL, Díez E, López Robles A, Bollo E, Benavent D, Vilanova D, Luján Valdés S, Castellanos-Moreira R. **Prevalence and clinical characteristics of patients with rheumatoid arthritis with interstitial lung disease using unstructured healthcare data and machine learning.** *RMD Open*. 2024 Jan 30;10(1):e003353. doi: 10.1136/rmdopen-2023-003353. PMID: 38296310; PMCID: PMC10836356.

Factor de impacto JCR® (2023): 5.1

Cuartil JCR® (2023): Q1

Rua-Figueroa I, Altabás-González I, Mouriño C, Roberts K, Hernández-Martín A, Casafont-Solé I, Font-Urgelles J, Román-Ivorra JA, Navarro MR, Galindo-Izquierdo M, Salman-Monte TC, Narváez J, Vidal-Montal P, García-Villanueva MJ, Garrote-Corral S, Blazquez-Canamero MA, Fernandez-Cid CM, Piqueras-García M, Martínez-Barrio J, Sánchez-Lucas M, Cortés-Hernández J, Penzo E, Calvo J, de Dios JR, Alvarez-Rodríguez B, Vasques-Rocha M, Tomero E, Menor-Almagro R, Gandía M, Gómez-Puerta JA, Frade-Sosa B, Ramos-Giráldez C, Trapero-Pérez C, Díez E, Moriano C, Muñoz-Jiménez A, Pego-Reigosa JM. **Can the Dose of Belimumab be Reduced in Patients with Systemic Lupus Erythematosus?** *Rheumatology (Oxford)*. 2024 May 13:keae270. doi: 10.1093/rheumatology/keae270. Epub ahead of print. PMID: 38741198.

Factor de impacto JCR® (2023): 4.7

Cuartil JCR® (2023): Q1

Rúa-Figueroa Í, Salman-Monte TC, Pego Reigosa JM, Galindo Izquierdo M, Díez Álvarez E, Fernández-Nebro A, Román Ivorra JA, Calvo Penades I, Artaraz Beobide J, Calvo Alén J. **Multidisciplinary consensus on the use of hydroxychloroquine in patients with systemic lupus erythematosus.** *Reumatol Clin (Engl Ed)*. 2024 Jun-Jul;20(6):312-319. doi: 10.1016/j.reumae.2024.03.002. PMID: 38991825.

Factor de impacto JCR® (2023): 1.2

Cuartil JCR® (2023): Q4

Santos CS, Chen JP, Nikiphorou E, Tseng CW, Gutiérrez CET, Tan AL, Nune A, Kadam E, Kuwana M, Day J, Saha S, Velikova T, Lilleker JB, Caballero-Urbe CV, Sen P, Chinoy H, Aggarwal R, Agarwal V, Gupta L, Chen YM; COVAD study group. **Breakthrough SARS-CoV-2 infection and disease flares in patients with rheumatoid arthritis: result from COVAD e-survey study.** *Rheumatol Int*. 2024 May;44(5):805-817. doi: 10.1007/s00296-024-05542-3. Epub 2024 Mar 12. PMID: 38470502.



Factor de impacto JCR® (2023): 3.2
Cuartil JCR® (2023): Q2

Sieiro Santos C, Antolín SC, Lorenzo JC, Garay CL, Morales CM, de Miguel EB, Guerrero MR, Herránz LS, Álvarez ED. **KL6 and IL-18 levels are negatively correlated with respiratory function tests and ILD extent assessed on HRCT in patients with systemic sclerosis-related interstitial lung disease (SSc-ILD).** Semin Arthritis Rheum. 2024 Apr;65:152366. doi: 10.1016/j.semarthrit.2024.152366. Epub 2024 Jan 13. PMID: 38290372.

Factor de impacto JCR® (2023): 4.6
Cuartil JCR® (2023): Q1

Sieiro Santos C, Oliveira MM, Solari PN, Mateus P, Santos MJ, Corominas H, Castro CÁ, Álvarez ED. **Cardiovascular disease in patients with systemic autoimmune diseases: The relationship between self-perceived risk and actual risk.** Reumatol Clin (Engl Ed). 2024 May;20(5):229-236. doi: 10.1016/j.reumae.2024.05.002. PMID: 38880551.

Factor de impacto JCR® (2023): 1.2
Cuartil JCR® (2023): Q4

Sieiro Santos C, Tandaipan JL, Castillo D, Codes H, Martínez-Martínez L, Magallares B, Moya P, Mariscal A, Park HS, Díaz-Torné C, Fernandez-Sanchez SP, Bernardez J, Corominas H, Díez Álvarez E, Castellví I. **Nailfold videocapillaroscopy findings correlate with lung outcomes in idiopathic inflammatory myopathies-related interstitial lung disease.** Rheumatology (Oxford). 2024 Dec 10;keae669. doi: 10.1093/rheumatology/keae669. Epub ahead of print. PMID: 39658251.

Factor de impacto JCR® (2023): 4.7
Cuartil JCR® (2023): Q1

Sieiro-Santos C, Herrero JG, Ordas Martínez J, Álvarez Castro C, López Robles A, Colindres R, Martín ER, Sahagun AM, Ruiz de Morales JG. **Immunogenicity to Herpes Zoster recombinant subunit vaccine in immune-mediated rheumatic patients under treatment with JAK inhibitors.** Rheumatology (Oxford). 2024 Oct 24;keae584. doi: 10.1093/rheumatology/keae584. Epub ahead of print. PMID: 39447032.

Factor de impacto JCR® (2023): 4.7
Cuartil JCR® (2023): Q1

D'Alessandro R., Rodolfi S., Calot A., Bébéar L., Campochiaro C., Codullo V., Del Galdo F., Castellvi-Barranco I., Zanatta E., Bellando-Randone S., Boleto G., Raffray L., Chatelus E., Cacoub P., Le Joncour A., Airò P., Sieiro Santos C., Lescoat A., Collet A., Launay D., Avouac J., Denton C.P., Allanore Y. **Caractéristiques des patients atteints de sclérodermie systémique positive aux anticorps anti-fibrillarine et différences ethniques: une cohorte multicentrique européenne.** Revue du Rhumatisme. 2024 Nov 26. doi.org/10.1016/j.rhum.2024.10.123

Factor de impacto JCR® (2023): ND
Cuartil JCR® (2023): ND
F.I. / CUARTIL (SJR): 0.1/ Q4

LIBROS Y CAPÍTULOS DE LIBROS

Título: Protección ósea, la importancia del cuidado del hueso en *Comprendiendo el Cáncer de Próstata: una guía para pacientes con cáncer de próstata y familiares*. Capítulo 6.

Autores: Clara Moriano Morales, Paula Pérez García

ISBN: 978-84-09-58114-6

POSTGRADO

TESIS DOCTORALES

- Título: **Efecto de los tratamientos inmunosupresores en la respuesta inmune frente a diferentes microorganismos de pacientes con enfermedades reumáticas.**

Doctorando: Cristiana Sieiro Santos

Director/es: Jose Maria Ruiz de Morales / Ana María Sahagún

TRABAJO FIN DE MÁSTER (TFM)

- **MÁSTER SER EN ENFERMEDADES AUTOINMUNES SISTÉMICAS.** Sociedad Española de Reumatología. Universidad Rey Juan Carlos. Marzo 2023-septiembre 2024.

Alumna: Clara Moriano Morales. TFM: "Cambios en las causas y predictores de mortalidad en Lupus Eritematoso Sistémico en España a lo largo de las últimas décadas: datos del registro RELESSER".

Tutor: Jaime Calvo Alén. Jefe Servicio Reumatología Hospital Universitario Araba (Vitoria).

Miriam Retuerto Guerrero. TFM: "Evaluación de los nuevos criterios de fibrosis pulmonar progresiva en pacientes con esclerosis sistémica".

Tutor: Iván Castellví Barranco. Reumatología Hospital de la Santa Creu i Sant Pau (Barcelona).

COMUNICACIONES A CONGRESOS

CONGRESOS INTERNACIONALES

- 72 (consultar detalles en el apartado "Otra información relacionada")

CONGRESOS NACIONALES

- 38 (consultar detalles en el apartado "Otra información relacionada")

PREMIOS Y DISTINCIONES

- BECA GRS SACYL 27/20/A/2023. **Análisis del riesgo de infección en pacientes inmunosuprimidos.** IP Sara Luisa Conde Blanco. Colaboradores: Miriam Retuerto Guerrero. Octavio Miguel Rivero-Lezcano.

- **Cristiana Sieiro Santos.** 1er Premio en la categoría de JÓVENES INVESTIGADORES en los 6º Premios de Investigación a sus residentes y jóvenes profesionales de la Comisión de Investigación del CAULE.

OTRA INFORMACIÓN RELACIONADA

(Seguir el enlace o el QR)



UNIDAD DE INVESTIGACIÓN

LÍNEAS DE INVESTIGACIÓN

- Modelos de infección in vitro con micobacterias.

Responsable: Octavio Rivero Lezcano.

Servicios colaboradores: Microbiología Clínica, Medicina Interna, Neumología, Anatomía Patológica.

- Participación de las micobacterias en bronquiectasias.

Responsable: Octavio Rivero Lezcano.

Servicios colaboradores: Microbiología Clínica, Neumología, Reumatología



ESTUDIOS CLÍNICOS

PROYECTOS DE INVESTIGACIÓN / ESTUDIOS ACADÉMICOS

- Título. -. Análisis del riesgo de infección en pacientes inmunosuprimidos.

Investigador Principal: Sara Luisa Blanco Conde, L.E. en Análisis Clínicos- Laboratorio de Urgencias del CAULE. CoIP: Octavio Rivero Lezcano, Responsable Unidad de Apoyo a la Investigación del CAULE.

Colaboradores: Miriam Retuerto Guerrero y Ramiro López Medrano.

Nº CEIm: 2344. Evaluado / Aprobado por el Comité el 28/03/2023.

- Título. -. Estudio de factores que influyen en la asociación entre bronquiectasias y micobacterias.

Investigador Principal: Octavio Miguel Rivero Lezcano, Responsable de la Unidad de Apoyo a la Investigación del CAULE.

Colaboradores: Miriam Retuerto Guerrero (Reumatología), Elizabeth de Freitas González y Luis Carazo Fernández (Neumología), Ramiro López Medrano (Microbiología).

Nº CEIm: 23172. Evaluado / Aprobado por el Comité el 31/10/2023.

- Título: Frecuencia de la presencia de micobacterias en muestras respiratorias

Investigador Principal: Octavio Miguel Rivero Lezcano, Unidad de Investigación del CAULE

Colaboradores: Ramiro López Medrano

Nº CEIm: 24102. Evaluado/Aprobado por el Comité 30/04/2024

- Título: Respuesta inflamatoria in vitro a la infección por micobacterias no tuberculosas en pacientes con bronquiectasias.

Investigador Principal: Octavio Rivero Lezcano, Servicio Unidad de Investigación.

Colaboradores: Elizabeth de Freitas González, Luis Carazo Fernández y Ramiro López Medrano.

Nº CEIm: 24292.- Evaluado/Aprobado por el Comité el 26/11/2024

PUBLICACIONES

PUBLICACIONES EN REVISTAS CIENTÍFICAS

Factor de impacto total: 5.8

López-Medrano R, Retuerto-Guerrero M, Blanco-Conde S, Morán-Fernández MB, Rivero-Lezcano OM. **Formation of Mycobacterium abscessus colonies in cellular culture in an in vitro infection model.** MethodsX. 2024 Mar 20;12:102667. doi: 10.1016/j.mex.2024.102667. PMID: 38559385; PMCID: PMC10979082.

Factor de impacto JCR® (2023): 1.7

Cuartil JCR® (2023): Q2

Retuerto-Guerrero M, López-Medrano R, de Freitas-González E, Rivero-Lezcano OM. **Nontuberculous Mycobacteria, Mucociliary Clearance, and Bronchiectasis.** Microorganisms. 2024 Mar 27;12(4):665. doi: 10.3390/microorganisms12040665. PMID: 38674609; PMCID: PMC11052484.
Factor de impacto JCR® (2023): 4.1
Cuartil JCR® (2023): Q2

REVISORES / EDITORES DE REVISTAS CIENTÍFICAS

Octavio Rivero-Lezcano: Revisión de **26 artículos** de revistas científicas.

Revistas: Antimicrobial agents and chemotherapy, BBA-Molecular basis of disease, BMC Pulmonary Medicine, Cytokine, Frontiers in cellular and infection microbiology, Frontiers in medicine, Frontiers in tuberculosis, Frontiers in public health, Health Science Reports, Infection and drug resistance, iScience, Journal of infection in developing countries, Journal of inflammation research, Microbiological research, Scientific reports, Virulence.

OTRA INFORMACIÓN RELACIONADA

[\(Seguir el enlace o el QR\)](#)



URGENCIAS

ESTUDIOS CLÍNICOS

EST. OBSERVACIONALES/INV. CLIN. CON PRODUCTO SANITARIO

- **Título:** Estudio epidemiológico sobre el efecto de la pandemia por SARS-COV-2 en la atención en Urgencias del paciente mayor: estudio EDEN (Emergency Department and Elder in Need)

Código de Protocolo: 22/005-E.

Investigador Principal: Marta Iglesias Vela, L.E. del Servicio de Urgencias del CAULE.

Colaboradores: Mónica Santos Orús, Rudiger Carlos Chavez Flores, Enrique González Revuelta, Alberto Álvarez Madrigal, Albert Carbó Jordá, Hector Lago Gancedo y Miguel Moreno Martín.

Promotor: Juan M^a González del Castillo, Servicio de Urgencias del Hospital Clínico San Carlos.

CEIm de Referencia: CEIm Hospital Clínico de San Carlos.

Nº CEIm: 2265. Evaluado / Aprobado por el comité el 28/06/2022

- **Título:** EMERG-Sync (EMergency dEpaRtment management and Guideline implementation in patients with SYNcope).

Código de Protocolo: EMERG-Sync

Investigador Principal: Rudiger Carlos Chavez Flores, L.E. del Servicio de Urgencias del CAULE y Francisco Javier García García del Servicio de Urgencias del Hospital del Bierzo.

Colaboradores: Marta Susana Iglesias Vela, Mónica Santos Orus, Francisco Romero Barrio, Enrique González Revuelta, Hector Lago Gancedo, Marta Montero García, Sonia Paola Leira Bisbichuth del CAULE, y Tanía García Ferreiro, Harrison Avendaño Correal, Monica Gomez Rodríguez, Santiago Torranzo Nieto y Jose Javier Faundez del Bierzo.

Promotor: Grupo de Arritmias Cardíacas y Síncope, Sociedad Española de Medicina de Urgencias y Emergencias. SEMES.

Nº CEIm: 22119. Evaluado / Aprobado por el comité el 25/10/2022.

PROYECTOS DE INVESTIGACIÓN / ESTUDIOS ACADÉMICOS

- **Título:** Proyecto EPOC-URG CyL: Asimetrías en la atención de pacientes con reagudización EPOC en urgencia hospitalarias de Castilla y León.

Investigación principal: Mónica Santos Orus, L.E. del Servicio de Urgencias del CAULE.

Nº CEIm. ND.

PUBLICACIONES

PUBLICACIONES EN REVISTAS CIENTÍFICAS

Factor de impacto total: 21.7

Fernández Alonso C, Fuentes Ferrer ME, García-Lamberechts EJ, Aguiló Mir S, Jiménez S, Jacob J, Piñera Salmerón P, Gil-Rodrigo A, Llorens P, Burillo-Putze G, Alquezar-Arbé A, Bretones Baena S, Fernández Cardona M, Hernández González R, Moreno Martín M, Barnes Parra A, El Farh I, Valle Borrego B, Quero Motto E, Artieda Larrañaga A, Soy Ferrer E, Hong Cho JU, Gros Bañeres B, Gayoso Martín S, Sánchez Sindín G, Prieto Zapico A, Cirera Lorenzo I, Guardiola Tey JM, Llauger L, González Del Castillo J, Miró Ò; members of the SIESTA network. **Impact of dementia on 30-, 180-, and 365-day mortality during the first pandemic wave in older adults seen**



in spanish emergency departments diagnosed with or without COVID-19. Aging Ment Health. 2024 Aug;28(8):1110-1118. doi: 10.1080/13607863.2024.2337144. Epub 2024 Apr 10. PMID: 38597417.

Factor de impacto JCR® (2023): 2.8

Cuartil JCR® (2023): Q3

Fernández-Martínez E, Barros-Martínez A, Martínez-Fernández MC, Quiñones-Pérez M. **The Impact of the COVID-19 Pandemic on Self-Harm Attempts Observed in a Hospital Emergency Department.** Healthcare (Basel). 2024 Feb 2;12(3):385. doi: 10.3390/healthcare12030385. PMID: 38338270; PMCID: PMC10855686.

Factor de impacto JCR® (2023): 2.4

Cuartil JCR® (2023): Q2

Miró Ò, Aguiló S, Alquézar-Arbé A, Fernández C, Burillo G, Martínez SG, Larrull MEM, Periago ABB, Molinas CLA, Falcón CR, Dacosta PB, Flores RCC, Calzada JN, Blesa EMF, Martín MÁP, Requena AC, Fuentes L, Cortizo IL, Garcinuño PG, García MB, Del Valle PR, Campos RB, Jiménez VC, Cuñado VA, Gutiérrez OT, Del Mar Sousa Reviriego M, Roussel M, Del Castillo JG; SIESTA research network members. **Overnight stay in Spanish emergency departments and mortality in older patients.** Intern Emerg Med. 2024 Sep;19(6):1653-1665. doi: 10.1007/s11739-024-03660-1. Epub 2024 Jun 20. PMID: 38900240.

Factor de impacto JCR® (2023): 3.2

Cuartil JCR® (2023): Q1

Moyano García R, Piñera-Salmerón P, Jacob J, González Del Castillo J, Montero-Pérez F, Alquézar-Arbé A, García-Lamberechts EJ, Aguiló S, Fernández-Alonso C, Burillo-Putze G, Gil-Rodrigo A, Llorens P, Salido Mota M, Beddar Chaib F, Pedraza García J, Bretones Baena S, Micheloud Giménez DE, López Díez MP, Moreno Martín M, Rodríguez Romero M, Benavent Company T, Valle Borrego B, Carrión Fernández M, Escudero Sánchez C, Adroher Muñoz M, Miró Ò; EDEN Research Group. **Clinical course in older patients diagnosed with syncope treated in Spanish emergency departments: results from the Emergency Department and Elder Needs-17 study.** Emergencias. 2024 Jun;36(4):281-289. Spanish, English. doi: 10.5563/s3me/045.2024. PMID: 39234834.

Factor de impacto JCR® (2023): 5.4

Cuartil JCR® (2023): Q1

Ruiz Ramos J, Alquézar-Arbé A, Juanes Borrego A, Burillo Putze G, Aguiló S, Jacob J, Fernández C, Llorens P, Quero Espinosa FB, Gordo Remartínez S, Hernando González R, Moreno Martín M, Sánchez Aroca S, Sara Knabe A, González González R, Carrión Fernández M, Artieda Larrañaga A, Adroher Muñoz M, Hong Cho JU, Escolar Martínez Berganza MT, Gayoso Martín S, Sánchez Sindín G, Silva Penas M, Gómez Y Gómez B, Arenos Sambro R, González Del Castillo J, Miró Ò. **Short-term prognosis of polypharmacy in elderly patients treated in emergency departments: results from the EDEN project.** Ther Adv Drug Saf. 2024 Feb 4;15:20420986241228129. doi: 10.1177/20420986241228129. PMID: 38323189; PMCID: PMC10846059.

Factor de impacto JCR® (2023): 3.4

Cuartil JCR® (2023): Q2

Ruiz-Ramos J, Alquézar-Arbé A, Juanes-Borrego A, González-Del-Castillo J, Jacob J, Burillo G, Aguiló S, Fernandez C, Plaza-Díaz A, Millán-Soria J, Jara-Torres G, López-Delmas N, Muñoz-Triano E, Martín-Durán C, Delgado-Sardina V, Gallardo-Sánchez BA, Osorio-Quispe IG, Real-López A, Gordo-Remartínez S, González-Ferreira L, Álvarez-Madrigal A, Martínez-Ibarreta-Zorita J, Sánchez-Moreno M, Sanchez-Moreno M, Sánchez-Serrano JA, Hernando-Fernández R, Turcios-

Torres J, Ponte-Márquez P, Miró Ò. **Association of Benzodiazepine Prescription With Short-Term Prognosis in Elderly Patients Attended in Emergency Department: Results From the EDEN PROJECT.** Pharmacoepidemiol Drug Saf. 2024 Nov;33(11):e70044. doi: 10.1002/pds.70044. PMID: 39477694.

Factor de impacto JCR® (2023): 2.4

Cuartil JCR® (2023): Q3

Jacob J, Fuentes E, Del Castillo JG, Bajo-Fernández I, Alquezar-Arbé A, García-Lamberechts EJ, Aguiló S, Fernández-Alonso C, Burillo-Putze G, Piñera P, Llorens P, Jimenez S, Gil-Rodrigo A, Tembleque-Sánchez JS, López-Diez MP, Iglesias-Vela M, Pérez-Costa RA, López-Pardo M, González-González R, Carrión-Fernández M, Escudero-Sánchez C, Adroher-Muñoz M, Trenc-Español P, Gayoso-Martín S, Sánchez-Sindín G, Cirera-Lorenzo I, Pazos-González J, Rizzi M, Llauger L, Miró Ò; EDEN Research Group. **Use of diagnostic tests in elderly patients consulting the emergency department. Analysis of the emergency department and elder needs cohort (EDEN-8).** Australas Emerg Care. 2024 Dec;27(4):268-275. doi: 10.1016/j.auec.2024.06.004. Epub 2024 Jul 4. PMID: 38964972.

Factor de impacto JCR® (2023): 2.1

Cuartil JCR® (2023): Q2

Alonso Avilés R, Del Pozo Vegas C, Casal Codesido JR, Priego Martínez V, Fernández de Valderrama Benavides JE, Jodrá Pérez JA, Ibáñez Gallego G, Hernández Gajate M, Alonso Chacón P, Bergaz Díez H, García Criado J, Muñoz Álvarez D, Peña Luengo LA, Escudero Álvarez S, Peña Busto C, Rodríguez Borrego R. **Recomendaciones y consenso en el manejo terapéutico del paciente con exacerbación de EPOC en los servicios de urgencias de Castilla y León (adaptación a 2024 de directrices de GOLD 2023 y GesEPOC 2021).** Rev Esp Urg Emerg. 2024;3:172-183. doi: 10.55633/s3me/REUE016. 2024.

Factor de impacto JCR® (2023): ND

Cuartil JCR® (2023): ND

F.I. / CUARTIL (SJR): ND



COMUNICACIONES A CONGRESOS

CONGRESOS INTERNACIONALES

• 2

CONGRESOS NACIONALES

• 16

OTRA INFORMACIÓN RELACIONADA

[\(Seguir el enlace o el QR\)](#)



UROLOGÍA

ESTUDIOS CLÍNICOS

EST. OBSERVACIONALES/INV. CLIN. CON PRODUCTO SANITARIO

- **Título:** Estudio no intervencionista retrospectivo para desarrollar un modelo de IA basado en imágenes para la predicción de la recurrencia metastásica en pacientes con cáncer de próstata localizado. Estudio PROVIDENCE.

Código de Protocolo: 56021927PCR4032

Investigador Principal: Miguel García Sanz, Servicio Urología del CAULE.

Colaboradores: Raquel Rueda Castañón, Miguel Angel Alonso Prieto, Mario de Arriba Alonso, Reyes Chaves Marcos, Juan José García Santos, Eduardo Hortelano Pardo y Pedro M. Uriarte González.

Promotor: Janssen-Cilag S.A

CEIm de referencia: CEIm Hospital Universitario y Politécnico La Fe

Nº CEIm: 24295.- Evaluado/Aprobado por el Comité el 26/11/2024



PROYECTOS DE INVESTIGACIÓN / ESTUDIOS ACADÉMICOS

- **Título:** Registro nacional de cáncer de riñón localizado T1. Estudio prospectivo sobre la epidemiología y el tratamiento del cáncer renal localizado en España.

Código de Protocolo: AEU-PIEM/2024/0003

Investigador Principal: Mario de Arriba Alonso, Servicio de Urología del CAULE.

Colaboradores: Miguel Angel Alonso Prieto y Miguel García Sanz.

Promotor: Asociación Española de Urología

Nº CEIm: 24246.- Evaluado/Aprobado por el Comité el 24/09/2024





UNIDAD DE INVESTIGACIÓN E INNOVACIÓN

DIRECCIÓN: FERNANDO ESCALANTE BARRIGÓN

COMPLEJO ASISTENCIAL UNIVERSITARIO DE LEÓN (CAULE)

Edificio Virgen Blanca, Planta 1ª

Contacto: 987 23 74 00

Director: ext. 43096

Secretaría Unidad i+i: ext.43042

Bioestadística: ext. 43673