

Memoria Científica 2023



***Complejo Asistencial
Universitario de León***

(1ª Ed.)

Presentamos la Memoria Científica del Complejo Asistencial Universitario de León (CAULE) correspondiente al año 2023.

Este documento recoge de manera exhaustiva la actividad investigadora llevada a cabo en nuestro centro, abarcando estudios clínicos, publicaciones en revistas científicas, comunicaciones a congresos y tesis doctorales, entre otros logros destacados.

Entre los datos más relevantes de este año, se destaca la participación activa en 401 estudios clínicos, distribuidos en 88 ensayos clínicos, 190 estudios observacionales y 123 proyectos de investigación.

Se han publicado 255 artículos en revistas científicas, alcanzando un factor de impacto total de 1145.5, según el Science Citation Index (SCI). Estos logros reflejan la dedicación y el esfuerzo de todos los investigadores y grupos de investigación del CAULE, contribuyendo significativamente al avance del conocimiento científico y a la mejora de la atención sanitaria.

Se ha ofrecido apoyo estadístico a más de 50 trabajos desde la Unidad de Investigación e Innovación (Unidad i+i), consolidando nuestro compromiso con la excelencia y la precisión en la investigación científica. Este servicio, iniciado en 2022, ha sido fundamental para el diseño de bases de datos, la orientación de los trabajos y la emisión de informes estadísticos.

Además, es importante resaltar que esta labor investigadora del CAULE constituye la mejor base en investigación para el recién creado Instituto Biosanitario de León (IBioLeón). La experiencia y los resultados obtenidos a lo largo de estos años son un testimonio del compromiso y la excelencia del equipo investigador del CAULE, y representan un sólido fundamento sobre el cual se construirá este nuevo instituto.

Estamos convencidos de que la integración de nuestras actividades investigadoras con las del IBioLeón potenciará aún más la calidad y el impacto de nuestras investigaciones, fomentando la colaboración interdisciplinaria y el desarrollo de proyectos innovadores.

En este contexto, la Memoria Científica de 2023 no solo documenta los logros alcanzados, sino que también subraya nuestra visión hacia el futuro. Con el apoyo del IBioLeón aspiramos a ampliar nuestras fronteras de investigación, involucrando a más profesionales y explorando nuevas áreas del conocimiento científico. La sinergia entre las instituciones que integrarán el instituto fortalecerá la capacidad investigadora de León y contribuirá a posicionar a nuestra región como un referente en investigación biosanitaria.

Los resultados presentados en esta memoria son un testimonio del compromiso y la búsqueda de la excelencia del equipo investigador del CAULE. Esperamos seguir avanzando en la investigación médica y científica, contribuyendo de manera significativa al conocimiento y mejora de la salud pública.

Queremos expresar nuestro más sincero agradecimiento a todos los investigadores principales, colaboradores, y personal de apoyo, sin cuya dedicación y esfuerzo hubiese sido imposible alcanzar estos logros, y al personal técnico-administrativo que, con su labor diaria, ha hecho posible que la Unidad i+i se haya asentado como lugar de encuentro y de referencia de los investigadores del CAULE.



ACTIVIDAD INVESTIGADORA DEL CENTRO

Esta memoria recoge la actividad investigadora del Complejo Asistencial Universitario de León, agrupada según los diferentes estamentos y ordenados alfabéticamente.

- En la actividad recogida respecto de los estudios clínicos, se cita al investigador principal y a los colaboradores/subinvestigadores. Se ha incluido esta actividad únicamente dentro del Servicio del Investigador Principal, sea del estamento sanitario que sea, y se mencionan el resto de los colaboradores del equipo investigador. Los estudios clínicos han sido evaluados por el Comité Ético de Investigación con medicamentos (CEIm) de las Áreas de León y Bierzo o por el Consejo Asesor del Gerente.
- La actividad de postgrado (tesis doctorales, trabajos de fin de grado o fin de máster), incluye aquella que ha sido defendida en el año en curso de la memoria (2023) y alguna en curso. Los premios recibidos también deben haberse obtenido en dicho año, según consta en las memorias recibidas de los Servicios en la Unidad i+i.
- En las publicaciones en revistas científicas se consigna el factor de impacto (FI) según el Science Citation Index (SCI) y, en ausencia de éste, el Scimago Journal & Country Rank (SJR). En la 1ª edición de esta memoria, el factor de impacto referenciado corresponde al año 2022 (por no estar publicada aún el del año 2023). En una 2ª edición actualizaremos el contenido afectado al nuevo factor de impacto, el cual se publicará a principios de julio de 2024.
- Al final del capítulo de cada Servicio se incluye, en los casos en los que la Unidad i+i haya recibido más información relevante, un código QR y un hipervínculo, para poder acceder a dicho contenido.



ACTIVIDADES DE APOYO ESTADÍSTICO

Desde la Unidad de Investigación E Innovación (Unidad i+i) del CAULE ofrecemos apoyo estadístico al personal del centro en el análisis de sus estudios siempre que nos lo solicitan.

Este servicio, que se inició durante el año 2022, en el transcurso del año 2023 se han analizado y emitido informe de conclusiones de un total de 52 trabajos, además del diseño de bases de datos y orientación de futuros trabajos de investigación que necesiten una valoración estadística.

La necesidad de diseño y análisis estadístico abarca diversas ramificaciones, ya que las necesidades de cada profesional son muy diversas: tesis, artículos, congresos, toma de decisiones internas, etc. Nos encontramos con estudios de investigación muy complejos y largos en el tiempo, y otros con necesidades más reducidas y puntuales. El número de proyectos realizados no refleja, así



pues, el volumen de trabajo de cada uno. En las siguientes gráficas queremos plasmar de manera visual el trabajo realizado desde diferentes puntos de vista: Hemos distribuido trabajos realizados en: pre-análisis estadístico, análisis estadístico, actividad docente y otros tipos de trabajos.

Han contactado con la Unidad i+i, para la realización de estos trabajos estadísticos, desde muchos de los Servicios del CAULE, así como de diferentes categorías profesionales.

Cada vez son más los profesionales que se acercan a la Unidad i+i buscando este apoyo estadístico para sus trabajos, lo que nos anima a seguir en esta línea de trabajo al lado de los investigadores del Complejo Hospitalario Asistencial de León.

TRABAJO

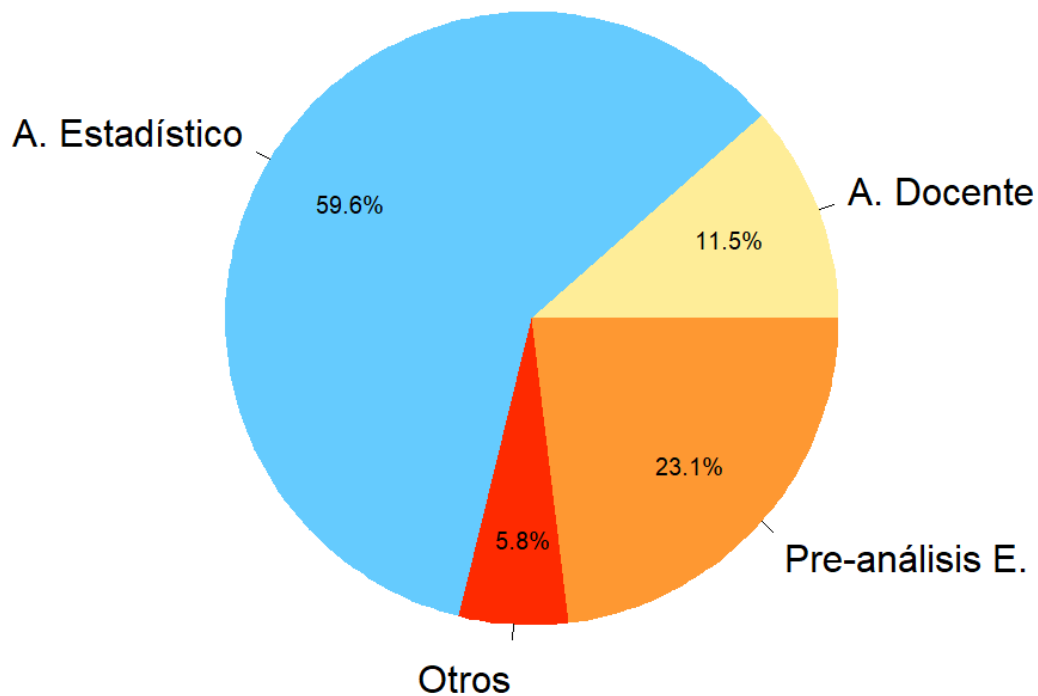

CATEGORIA PROFESIONAL

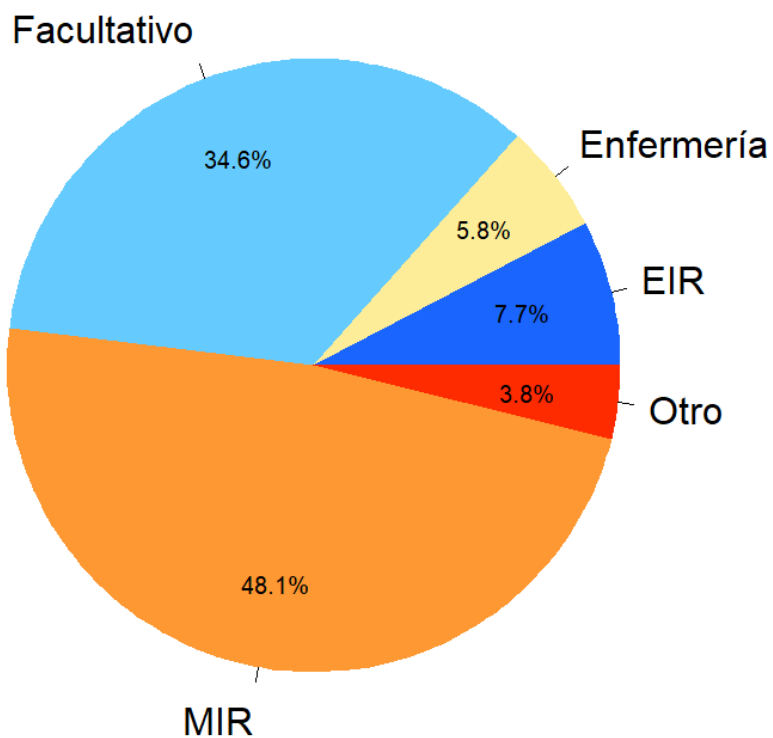

ANÁLISIS OBJETIVO DE LOS DATOS

ESTUDIOS CLÍNICOS

ENSAYOS CLÍNICOS	88	ESTUDIOS CLÍNICOS AÑO 2023: 401
ESTUDIOS OBSERVACIONALES	190	
PROYECTOS DE INVESTIGACIÓN	123	

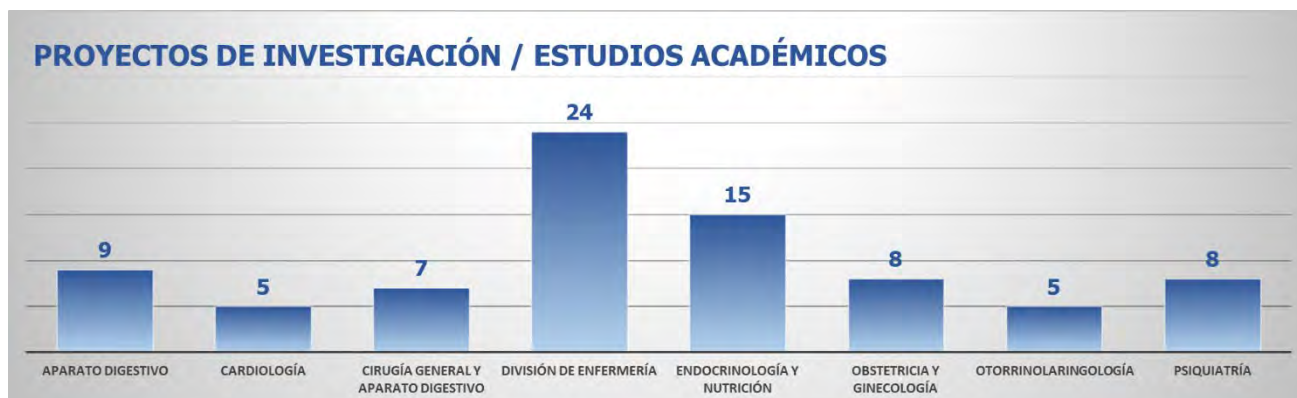

SERVICIOS	E.C.	E.OBS.	P.I.
ANÁLISIS CLÍNICOS			1
ANESTESIOLOGÍA Y REANIMACIÓN		6	2
APARATO DIGESTIVO	9	9	9
CARDIOLOGÍA	16	28	5
CIRUGÍA CARDIOVASCULAR		1	
CIRUGÍA GENERAL Y APARATO DIGESTIVO		2	7
CIRUGÍA ORTOPÉDICA Y TRAUMATOLOGÍA	1	2	1
DERMATOLOGÍA		12	2
DIVISIÓN DE ENFERMERÍA		1	24
ENDOCRINOLOGÍA Y NUTRICIÓN	3	3	15
FARMACIA		4	
GERIATRÍA		2	3
HEMATOLOGÍA Y HEMOTERAPIA	16	36	
INMUNOLOGÍA			1
MEDICINA DEL TRABAJO			1
MEDICINA INTENSIVA		2	
MEDICINA INTERNA		9	2
MEDICINA PREVENTIVA		3	
MICROBIOLOGÍA Y PARASITOLOGÍA		3	2
NEFROLOGÍA		2	
NEUMOLOGÍA		2	3
NEUROLOGÍA	5	6	1
OBSTETRICIA Y GINECOLOGÍA		6	8
OFTALMOLOGÍA	1	5	1
ONCOLOGÍA MÉDICA	37	25	3
ONCOLOGÍA RADIOTERÁPICA		2	1
OTORRINOLARINGOLOGÍA			5
PEDIATRÍA		9	4
PSIQUIATRÍA		2	8
RADIODIAGNÓSTICO			3
REHABILITACIÓN			1
REUMATOLOGÍA		5	4
TRABAJO SOCIAL EN EL CAULE			1
UNIDAD DE APOYO A LA INVESTIGACIÓN			2
URGENCIAS HOSPITALARIAS		2	1
UROLOGÍA			2
TOTALES	88	190	123

PUBLICACIONES

PUBLICACIONES EN REVISTAS CIENTÍFICAS	255	Factor de impacto total (JCR® año 2022): 1145.5
--	------------	--



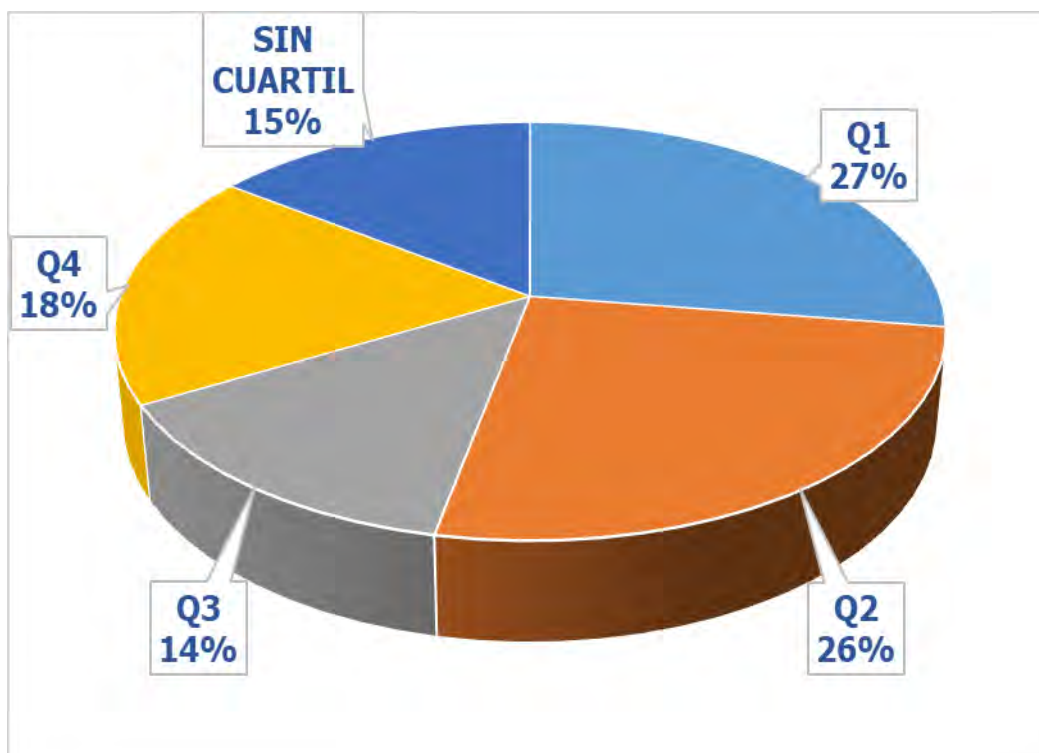
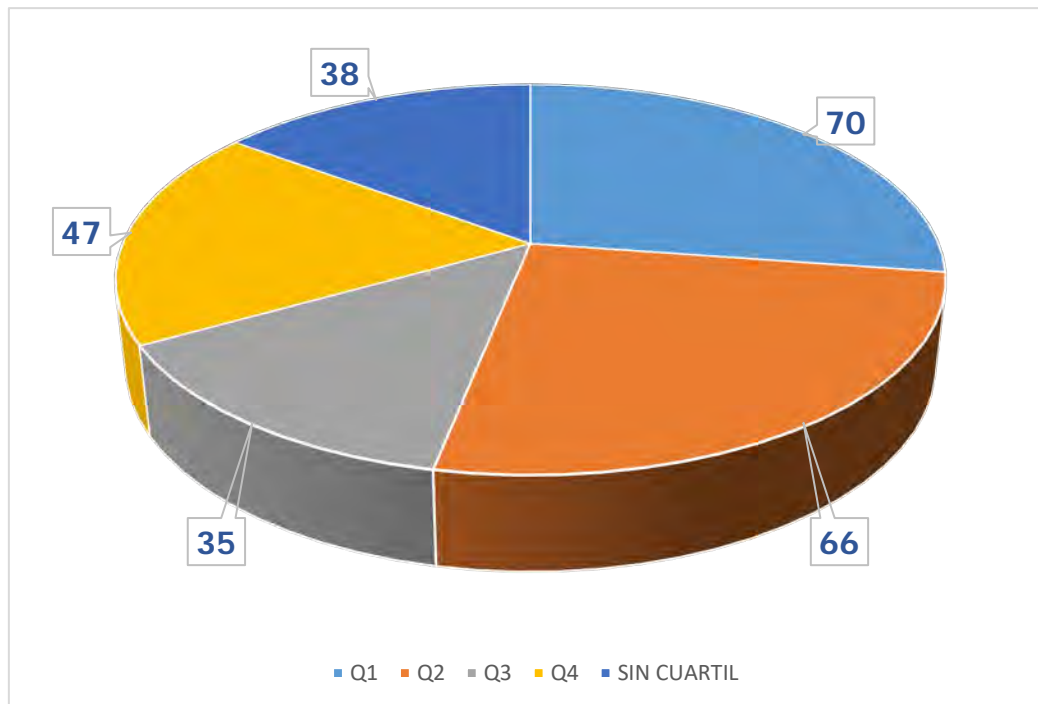

SERVICIOS	PUBLICACIONES	F.I. JCR(2022)	Q1	Q2	Q3	Q4	ND
ALERGOLOGÍA	2	8,8		1	1		
ANATOMÍA PATOLÓGICA	10	28,2	2	1		3	4
ANESTESIOLOGÍA Y REANIMACIÓN	4	3,4	1				3
ANGIOLOGÍA Y CIRUGÍA VASCULAR	4	12,9	2		1	1	
APARATO DIGESTIVO	22	107,1	5	3		14	
CARDIOLOGÍA	25	122,8	10	8	1	3	3
CIRUGÍA CARDIOVASCULAR	2	8,9	1		1		
CIRUGÍA GENERAL Y APARATO DIGESTIVO	11	20		4	2	1	4
CIRUGÍA ORTOPÉDICA Y TRAUMATOLOGÍA	2	1,1				1	1
CIRUGÍA PEDIÁTRICA	3	5,3			2	1	
DERMATOLOGÍA	30	165,2	16	8	2	3	1
DIVISIÓN DE ENFERMERÍA	9	2,8		1			8
ENDOCRINOLOGÍA Y NUTRICIÓN	17	51,9	4	3	1	7	2
FARMACIA	2	10,1	1	1			
GERIATRÍA	1						1
HEMATOLOGÍA Y HEMOTERAPIA	17	107,9	8	7	2		
INMUNOLOGÍA	1	3,2		1			
MEDICINA DEL TRABAJO	3	2,4			1		2
MEDICINA INTENSIVA	6	123,1	5	1			
MEDICINA INTERNA	10	75,2	4	4		1	1
MICROBIOLOGÍA Y PARASITOLOGÍA	5	34,2	1	3			1
NEFROLOGÍA	4	13,7	1	1	2		
NEUMOLOGÍA	1	4,1		1			
NEUROLOGÍA	5	14		3	1	1	
OBSTETRICIA Y GINECOLOGÍA	8	18,4		3	3		2
OFTALMOLOGÍA	7	21	1	4		1	1
ONCOLOGÍA MÉDICA	9	78,3	2	4	1	1	1
OTORRINOLARINGOLOGÍA	3	2,6		1		2	
PEDIATRÍA	4	11,6	2		1	1	
PSIQUIATRÍA	3	2,8				2	1
RADIOLOGÍA	4	9,5			3	1	
REUMATOLOGÍA	14	52,7	1	2	8	3	
UNIDAD DE APOYO A LA INVESTIGACIÓN	1	1,7		1			
URGENCIAS HOSPITALARIAS	5	19,5	3		1		1
UROLOGÍA	1	1,1			1		

COMUNICACIONES EN CONGRESOS SERVICIOS MÉDICOS

COMUNICACIONES EN CONGRESOS INTERNACIONALES

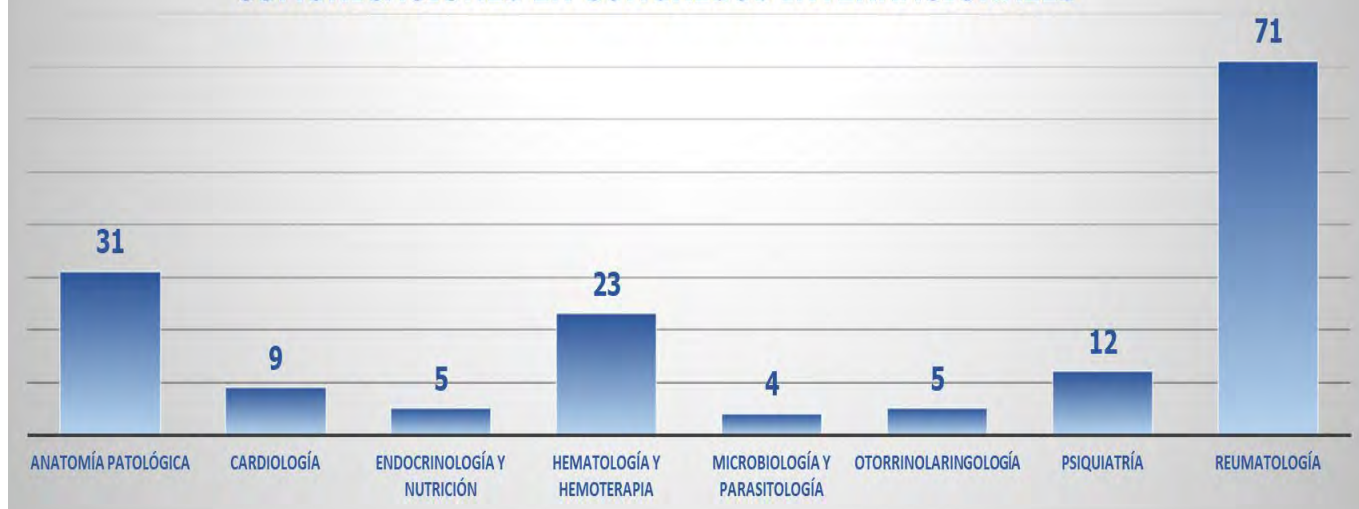

COMUNICACIONES EN CONGRESOS NACIONALES

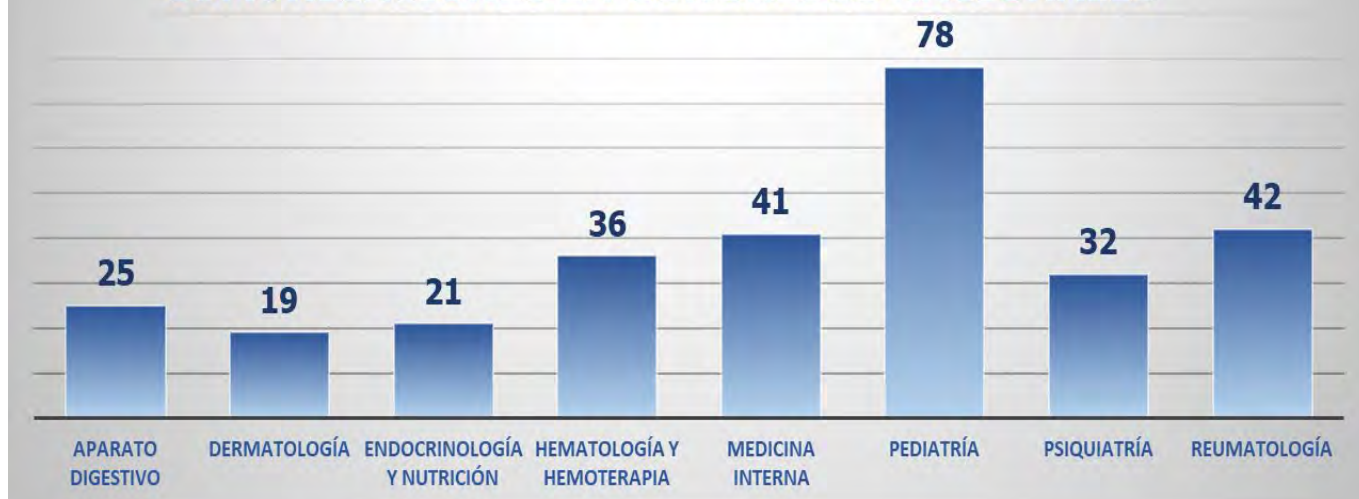

COMUNICACIONES CONGRESOS SERVICIOS MÉDICOS	INTERNACIONALES	NACIONALES
ANÁLISIS CLÍNICOS		6
ANATOMÍA PATOLÓGICA	31	18
APARATO DIGESTIVO	3	25
CARDIOLOGÍA	9	18
CIRUGÍA GENERAL Y APARATO DIGESTIVO		18
CIRUGÍA ORTOPÉDICA Y TRAUMATOLOGÍA		2
CIRUGÍA PEDIÁTRICA	1	4
DERMATOLOGÍA	2	19
ENDOCRINOLOGÍA Y NUTRICIÓN	5	21
GERIATRÍA	2	3
HEMATOLOGÍA Y HEMOTERAPIA	23	36
MEDICINA DEL TRABAJO		4
MEDICINA INTERNA		41
MEDICINA NUCLEAR		1
MEDICINA PREVENTIVA		2
MICROBIOLOGÍA Y PARASITOLOGÍA	4	13
NEUMOLOGÍA	1	5
NEUROCIRUGÍA	3	5
OBSTETRICIA Y GINECOLOGÍA		16
OFTALMOLOGÍA		18
OTORRINOLARINGOLOGÍA	5	18
PSIQUIATRÍA	12	32
RADIOFÍSICA Y PROTECCIÓN RADIOLÓGICA		1
REUMATOLOGÍA	71	42
URGENCIAS		5

COMUNICACIONES EN CONGRESOS DIVISIÓN DE ENFERMERÍA

CONGRESOS NACIONALES DE ENFERMERÍA POR ÁREAS



CONGRESOS INTERNACIONALES DE ENFERMERÍA POR ÁREAS



AREAS DIVISIÓN ENFERMERÍA	CONGR. NACIONALES POR ÁREAS
ÁREA QUIROFANO-REA-C. CRÍTICOS	1
ÁREA SERVICIOS CENTRALES	23
ÁREA U.H. SANTA ISABEL	10
SERVICIOS DE LABORATORIO	9
ÁREA U.H. PRINCESA SOFÍA	10
ÁREA U.H. VIRGEN BLANCA	5
TOTAL	58

AREAS DIVISIÓN ENFERMERÍA	CONGR. INTERNACIONALES POR ÁREAS
ÁREA QUIROFANO-REA-C. CRÍTICOS	6
ÁREA SERVICIOS CENTRALES	18
ÁREA U.H. SANTA ISABEL	6
AREA MATERNO-INFANTIL	16
SERVICIOS DE LABORATORIO	26
ÁREA U.H. VIRGEN BLANCA	27
TOTAL	99

ESTRUCTURA DE ACTIVIDAD POR SERVICIOS

SERVICIO

- ESTUDIOS CLÍNICOS
 - ENSAYOS CLÍNICOS
 - ESTUDIOS OBSERVACIONALES
 - PROYECTOS DE INVESTIGACIÓN / ESTUDIOS ACADÉMICOS
- PUBLICACIONES
 - PUBLICACIONES EN REVISTAS CIENTÍFICAS
 - LIBROS
- POSTGRADO
 - TESIS DOCTORALES
 - TFM
 - TFG
- COMUNICACIONES A CONGRESOS
 - CONGRESOS INTERNACIONALES
 - CONGRESOS NACIONALES
- PREMIOS Y DISTINCIONES
- REVISORES / EDITORES DE REVISTAS CIENTÍFICAS
- OTRA INFORMACIÓN RELACIONADA.

Contenido

ALERGOLOGÍA.....	19
ANÁLISIS CLÍNICOS	20
ANATOMÍA PATOLÓGICA	21
ANESTESIOLOGÍA Y REANIMACIÓN	32
ANGIOLOGÍA Y CIRUGÍA VASCULAR	38
APARATO DIGESTIVO.....	40
CARDIOLOGÍA.....	58
CIRUGÍA CARDIOVASCULAR	86
CIRUGÍA GENERAL Y APARATO DIGESTIVO	90
CIRUGÍA ORTOPÉDICA Y TRAUMATOLOGÍA	98
CIRUGÍA PEDIÁTRICA.....	101
DERMATOLOGÍA.....	104
DIVISIÓN DE ENFERMERÍA.....	118
ENDOCRINOLOGÍA Y NUTRICIÓN	132
FARMACIA	145
GERIATRÍA	148
HEMATOLOGÍA Y HEMOTERAPIA	151
INMUNOLOGÍA.....	176
MEDICINA DEL TRABAJO	177
MEDICINA INTENSIVA.....	179
MEDICINA INTERNA	183
MEDICINA NUCLEAR.....	190
MEDICINA PREVENTIVA	191
MICROBIOLOGÍA CLÍNICA Y PARASITOLOGÍA	193
NEFROLOGÍA	197
NEUMOLOGÍA	200
NEUROCIRUGÍA.....	203
NEUROLOGÍA.....	205

OBSTETRICIA Y GINECOLOGÍA.....	212
OFTALMOLOGÍA	222
ONCOLOGÍA MÉDICA.....	228
ONCOLOGÍA RADIOTERÁPICA	257
OTORRINOLARINGOLOGÍA.....	259
PEDIATRÍA.....	262
PSIQUIATRÍA.....	268
RADIODIAGNÓSTICO	274
RADIOFÍSICA y PROTECCIÓN RADIOLÓGICA	276
REHABILITACIÓN	277
REUMATOLOGÍA.....	278
TRABAJO SOCIAL.....	287
UNIDAD DE APOYO A LA INVESTIGACIÓN.....	288
URGENCIAS	290
UROLOGÍA.....	294

ALERGOLOGÍA

PUBLICACIONES

PUBLICACIONES EN REVISTAS INDEXADAS

Factor de impacto total: 8.8

. Bartolomé-Zavala B, Estrada-Rodríguez JL, Díaz-Golpe V. *Occupational Hops Allergy with non-specific Lipid-Transfer-Protein sensitization: cross-reactivity with food non-specific Lipid-Transfer-Protein*. Ann Allergy Asthma Immunol. 2023 Dec 25:S1081-1206(23)01513-2. doi: 10.1016/j.anai.2023.12.027. Epub ahead of print. PMID: 38151096.

Factor de impacto JCR® (2022): 5.9

Cuartil JCR® (2022): Q2

. Casás Fernandez Xenia, Estrada Rodríguez Juan Luis, Ortega Valín Luis. *Allergic Reaction to Clorhexidine, the new "látex"*. Eur J Clin Pharm 2023; 25 (1): 60-1.

Factor de impacto JCR® (2022): 2.9

Cuartil JCR® (2022): Q3



ANÁLISIS CLÍNICOS

ESTUDIOS CLÍNICOS

PROYECTOS DE INVESTIGACION/ ESTUDIOS ACADÉMICOS

. Título. - Utilidad del Índice de Roma en el diagnóstico precoz del cáncer de ovario en pacientes del Hospital Universitario de León.

Investigador Principal: Carmen Velando Pascual, MIR Servicio Análisis Clínicos CAULE. Tutor CAULE: Ruben Iglesias García.

Colaboradores: Samuel Saez Álvarez.

Nº CEIm: 2365.- Evaluado / Aprobado por el Comité el 30/05/2023.

COMUNICACIONES A CONGRESOS

CONGRESOS NACIONALES

- 6 (consultar detalles en el apartado "Otra información relacionada").

[OTRA INFORMACIÓN RELACIONADA](#)

(Seguir el enlace o el QR)



ANATOMÍA PATOLÓGICA

PUBLICACIONES

PUBLICACIONES EN REVISTAS CIENTÍFICAS

Factor de impacto total: 28.2

- Fernandez-Flores A, Fernandez-Parrado M, Alzoghby-Abi Chaker J, Angulo AG. *Axillary Cutaneous Hemosiderosis in a Patient With Hyperhidrosis, After Intravenous Iron Infusion*. Am J Dermatopathol. 2023 Jul 1;45(7):463-465. doi: 10.1097/DAD.0000000000002461. PMID: 37249371.

Factor de impacto JCR® (2022): 1.1

Cuartil JCR® (2022): Q4

- Fernandez-Flores A, Nieto Rodriguez D, Fernandez-Parrado M, Alzoghby-Abi Chaker J, Sendagorta Cudós E, Sobral Costas TG, Escudero Tornero R, Valladares- Narganes LM. *Post-Transplant Lymphoproliferative Disorder, Monomorphic Type, in a Kidney Transplant Patient After Administration of Anti-Influenza Vaccine*. Am J Dermatopathol. 2023 Aug 1;45(8):557-562. doi: 10.1097/DAD.0000000000002484. PMID: 37377227.

Factor de impacto JCR® (2022): 1.1

Cuartil JCR® (2022): Q4

- Suárez-Vilela D, Izquierdo FM, Honrado E, Díez-Tascón C. *Splenic Lesions and Other Findings in Kaposiform Lymphangiomatosis*. Am J Surg Pathol. 2023 May 1;47(5):631-633. doi: 10.1097/PAS.0000000000002026. Epub 2023 Feb 16. PMID: 36794665.

Factor de impacto JCR® (2022): 5.6

Cuartil JCR® (2022): Q1



- Perandones González H, Miguel Valladares Narganes L, Asunción González Morán M, Ángel Rodríguez Prieto M. ***Collision of basal cell carcinoma and atypical fibroxanthoma***. Indian J Dermatol Venereol Leprol. Published online June 6, 2023. doi:10.25259/IJDVL_220_2021

Factor de impacto JCR® (2022): 2.9

Cuartil JCR® (2022): Q2

- Fernández-Parrado M, Abi Chaker JA, Fernández-Flores A. ***No siempre los fármacos son los culpables***. Piel, Volume 38, Issue 10, 2023, Pages 650-651, ISSN 0213-9251, doi: 10.1016/j.piel.2023.06.005.

Factor de impacto JCR® (2022): ND

Cuartil JCR® (2022): ND

F.I. / CUARTIL (SJR): 0.11 / Q4

- Mellid S, García F, Leandro-García LJ, Díaz-Talavera A, Martínez-Montes ÁM, Gil E, Calsina B, Monteagudo M, Letón R, Roldán-Romero JM, Santos M, Lanillos J, Valdivia C, Martínez-Puente N, de Nicolás-Hernández J, Jiménez S, Pérez-Martínez M, Honrado E, Coloma J, Cerezo A, Santiveri CM, Esteller M, Campos-Olivas R, Caleiras E, Montero-Conde C, Rodríguez-Antona C, Muñoz J, Robledo M, Cascón A. ***DLST mutations in pheochromocytoma and paraganglioma cause proteome hyposuccinylation and metabolic remodeling***. Cancer Commun (Lond). 2023 Jul;43(7):838-843. doi: 10.1002/cac2.12427. Epub 2023 May 4. PMID: 37139660; PMCID: PMC10354410.

Factor de impacto JCR® (2022): 16.2

Cuartil JCR® (2022): Q1

- Delgado Sillero I, Lopetegui Lia N, Sánchez Cousido LF, Rojas Piedra M, Távara Silva B, Garrido Onecha ML, Medina Valdivieso S, Alonso Horcajo N, Díez Tascón C, López González A, Castañón López C, Pedraza Lorenzo M, García Palomo A, Martín V, Diz Tain P. ***EGFR-mutated advanced lung cancer. Data from a single institution, the Hospital of Leon, in Spain***. J Oncol Pharm Pract. 2023 Jun;29(4):854-860. doi: 10.1177/10781552221085253. Epub 2022 Mar 21. PMID: 35306915.

Factor de impacto JCR® (2022): 1.3

Cuartil JCR® (2022): Q4

- Herrera Kok J, Franco E, Cañas M, Medina A, Martín M, Rodríguez M, Blanco L, Mangudo B, Lorenzo M, Santamaría M. (2023). *Mesothelial hyperplasia: Presentation of a case of rectal adenocarcinoma with "diffuse peritoneal carcinomatosis"*. European Journal of Surgical Oncology. 49. e195. 10.1016/j.ejso.2022.11.538.

Factor de impacto JCR® (2022): ND

Cuartil JCR® (2022): ND

F.I. / CUARTIL (SJR): 1.16 / Q1

- Herrera Kok J, Fernández B, Martín M, Rodríguez M, Cañas M, Blanco L, Lorenzo M, Santamaría M, (2023). *Clear cell type renal carcinoma with sarcomatous differentiation, a rare indication for total gastrectomy*. European Journal of Surgical Oncology. 49. e203. 10.1016/j.ejso.2022.11.558.

Factor de impacto JCR® (2022): ND

Cuartil JCR® (2022): ND

F.I. / CUARTIL (SJR): 1.16 / Q1

- Herrera Kok J, Cañas M, Rodríguez M, Martín M, Orcajo N, Lorenzo M, Blanco L, Santamaría M, (2023). *Presentation of 4 cases of Lymphoepithelioma-like gastric carcinoma*. European Journal of Surgical Oncology. 49. e178. 10.1016/j.ejso.2022.11.491.

Factor de impacto JCR® (2022): ND

Cuartil JCR® (2022): ND

F.I. / CUARTIL (SJR): 1.16 / Q1

LIBROS Y CAPÍTULOS DE LIBROS

- **Título: Sarcoma uterino 2023. Guías de práctica clínica en cáncer ginecológico y mamario.**

Autores: SEGO (Sociedad Española de Ginecología y Obstetricia). José Santos Salas Valién (miembro del equipo de revisores).

ISBN: 978-84-09-40085-0

- **Título: Cáncer escamoso invasor de vulva 2023. Guías de práctica clínica en cáncer ginecológico y mamario**

Autores: SEGO (Sociedad Española de Ginecología y Obstetricia). José Santos Salas Valién (miembro del consenso de expertos actualización 2022).

ISBN: 978-84-09-42533-4

• **Lecciones en ámbito sanitario en 6º Congreso en Ciencia Sanitaria.**

♦ **Título:** *Utilidad de la tinción P16-Ki 67 en citología líquida.*

Autores: Nuria González Dorado, Beatriz Alonso Reyero, Sonia Liébana Llanos, Lara Badillo Llamazares, Patricia Carrillo Gutiérrez, Jéssica Blanco Alonso.

ISBN: 978-84-18472-93-0

♦ **Título:** *Tratamiento de la biopsia renal para el estudio mediante inmunofluorescencia directa.*

Autores: Nuria González Dorado, Beatriz Alonso Reyero, Sonia Liébana Llanos, Lara Badillo Llamazares, Patricia Carrillo Gutiérrez, Jéssica Blanco Alonso.

ISBN: 978-84-18472-95-4

♦ **Título:** *Incidencia de metástasis en hueso.*

Autores: Nuria González Dorado, Beatriz Alonso Reyero, Sonia Liébana Llanos, Lara Badillo Llamazares, Patricia Carrillo Gutiérrez, Jéssica Blanco Alonso, Patricia Carrillo Gutiérrez.

ISBN: 978-84-18472-96-1

♦ **Título:** *La orientación de la biopsia celíaca para un diagnóstico óptimo.*

Autores: Nuria González Dorado, Beatriz Alonso Reyero, Sonia Liébana Llanos, Lara Badillo Llamazares, Jéssica Blanco Alonso, Patricia Carrillo Gutiérrez.

ISBN: 978-84-18472-91-6

♦ **Título:** *El microtomo en el laboratorio de anatomía patológica.*

Autores: Nuria González Dorado, Beatriz Alonso Reyero, Sonia Liébana Llanos, Lara Badillo Llamazares, Jéssica Blanco Alonso, Patricia Carrillo Gutiérrez.

ISBN: 978-84-18472-92-3

♦ **Título:** *Orientación de biopsias de piel en el laboratorio de anatomía patológica.*

Autores: Patricia Carrillo Gutiérrez, Nuria González Dorado, Beatriz Alonso Reyero, Sonia Liébana Llanos, Lara Badillo Llamazares, Jéssica Blanco Alonso.

ISBN: 978-84-18472-93-0

♦ **Título:** *Procesamiento de la cabeza femoral en el laboratorio de anatomía patológica.*

Autores: Patricia Carrillo Gutiérrez, Nuria González Dorado, Beatriz Alonso Reyero, Sonia Liébana Llanos, Lara Badillo Llamazares, Jéssica Blanco Alonso.

ISBN: 978-84-18472-93-0

♦ **Título:** *Fijación de piezas quirúrgicas.*

Autores: Patricia Carrillo Gutiérrez, Nuria González Dorado, Beatriz Alonso Reyero, Sonia Liébana Llanos, Lara Badillo Llamazares, Jéssica Blanco Alonso.

ISBN: 978-84-18472-96-1

♦ **Título:** *Tinción de rutina para biopsias: Ematóxilina-Eosina.*

Autores: Patricia Carrillo Gutiérrez, Nuria González Dorado, Beatriz Alonso Reyero, Sonia Liébana Llanos, Lara Badillo Llamazares, Jéssica Blanco Alonso.

ISBN: 978-84-18472-95-4.

♦ **Título:** *Método OSNA en mama.*

Autores: Sonia Liébana Llanos, Lara Badillo Llamazares, Jéssica Blanco Alonso, Patricia Carrillo Gutiérrez, Nuria González Dorado, Beatriz Alonso Reyero.

ISBN: 978-84-18472-95-4.

♦ **Título:** *Estudio mediante inmunofluorescencia directa de la piel.*

Autores: Sonia Liébana Llanos, Lara Badillo Llamazares, Jéssica Blanco Alonso, Patricia Carrillo Gutiérrez, Nuria González Dorado, Beatriz Alonso Reyero.

ISBN: 978-84-18472-96-1

♦ **Título:** *El Rojo Congo y la amiloidosis.*

Autores: Sonia Liébana Llanos, Lara Badillo Llamazares, Jéssica Blanco Alonso, Patricia Carrillo Gutiérrez, Nuria González Dorado, Beatriz Alonso Reyero.

ISBN: 978-84-18472-93-0

♦ **Título:** *Procesado de biopsias especiales: la biopsia medular.*

Autores: Sonia Liébana Llanos, Lara Badillo Llamazares, Jéssica Blanco Alonso, Patricia Carrillo Gutiérrez, Nuria González Dorado, Beatriz Alonso Reyero.

ISBN: 978-84-18472-96-1

♦ **Título:** *Cómo detectar el virus del Papiloma Humano (HPV)*

Autores: Beatriz Alonso Reyero, Sonia Liébana Llanos, Lara Badillo Llamazares, Jéssica Blanco Alonso, Patricia Carrillo Gutiérrez, Nuria González Dorado.

ISBN: 978-84-18472-93-0

♦ **Título:** *Lavado bronco alveolar.*

Autores: Beatriz Alonso Reyero, Sonia Liébana Llanos, Lara Badillo Llamazares, Jéssica Blanco Alonso, Patricia Carrillo Gutiérrez, Nuria González Dorado.

ISBN: 978-84-18472-96-1

♦ **Título:** *Citología de orina.*

Autores: Beatriz Alonso Reyero, Sonia Liébana Llanos, Lara Badillo Llamazares, Jéssica Blanco Alonso, Patricia Carrillo Gutiérrez, Nuria González Dorado.

ISBN: 978-84-18472-93-0

♦ **Título:** *Virus del Papiloma Humano de alto riesgo.*

Autores: Beatriz Alonso Reyero, Sonia Liébana Llanos, Lara Badillo Llamazares, Jéssica Blanco Alonso, Patricia Carrillo Gutiérrez, Nuria González Dorado.

ISBN: 978-84-18472-92-3

♦ **Título:** *Tallado de intestino grueso (cólon).*

Autores: Lara Badillo Llamazares, Jéssica Blanco Alonso, Patricia Carrillo Gutiérrez, Nuria González Dorado, Beatriz Alonso Reyero, Sonia Liébana Llanos.

ISBN: 978-84-18472-92-3

♦ **Título:** *Tallado de apéndice cecal.*

Autores: Lara Badillo Llamazares, Jéssica Blanco Alonso, Patricia Carrillo Gutiérrez, Nuria González Dorado, Beatriz Alonso Reyero, Sonia Liébana Llanos.

ISBN: 978-84-18472-93-0

♦ **Título:** *Tallado de vesícula biliar.*

Autores: Lara Badillo Llamazares, Jéssica Blanco Alonso, Patricia Carrillo Gutiérrez, Nuria González Dorado, Beatriz Alonso Reyero, Sonia Liébana Llanos.

ISBN: 978-84-18472-96-1

♦ **Título:** *Tallado de muestras endoscópicas.*

Autores: Lara Badillo Llamazares, Jéssica Blanco Alonso, Patricia Carrillo Gutiérrez, Nuria González Dorado, Beatriz Alonso Reyero, Sonia Liébana Llanos.

ISBN: 978-84-18472-91-6

♦ **Título:** *Técnica de Grocott para hongos.*

Autores: Jéssica Blanco Alonso, Patricia Carrillo Gutiérrez, Nuria González Dorado, Beatriz Alonso Reyero, Sonia Liébana Llanos, Lara Badillo Llamazares.

ISBN: 978-84-18472-93-0

♦ **Título:** *Relización de intraoperatoria (corte en criostato).*

Autores: Jéssica Blanco Alonso, Patricia Carrillo Gutiérrez, Nuria González Dorado, Beatriz Alonso Reyero, Sonia Liébana Llanos, Lara Badillo Llamazares.

ISBN: 978-84-18472-91-6

♦ **Título:** *Donación de cerebro.*

Autores: Jéssica Blanco Alonso, Patricia Carrillo Gutiérrez, Nuria González Dorado, Beatriz Alonso Reyero, Sonia Liébana Llanos, Lara Badillo Llamazares.

ISBN: 978-84-18472-94-7

♦ **Título:** *Técnica del Hierro Coloidal.*

Autores: Jéssica Blanco Alonso, Patricia Carrillo Gutiérrez, Nuria González Dorado, Beatriz Alonso Reyero, Sonia Liébana Llanos, Lara Badillo Llamazares.

ISBN: 978-84-18472-91-6

• **Título:** *Impacto del Tratamiento neoadyuvante en la respuesta patológica del cáncer de recto localmente avanzado* en **Libro de comunicaciones SEOM2023**. Libro número: L-28.

Autores: M. Luisa Garrido Onecha, B. Távara Silva, L. López López, S. Pérez Núñez, M. Vázquez Díez, P. Zuazua González, C. Álvarez Cañas, M. Pedraza Lorenzo, A. García Palomo, C. Castañón López. Presentado en el congreso SEOM (Sociedad Española de Oncología Médica). Barcelona 19-22 septiembre de 2023.

ISBN: 978-84-09-53444-9

- Título: *Correlación del estadiaje clínico-patológico y respuesta al tratamiento neoadyuvante en cáncer de recto resecado* en **Libro de comunicaciones SEOM2023**. Libro número: L-34.

Autores: M. Luisa Garrido Onecha, B. Távara Silva, L. López López, S. Pérez Núñez, M. Vázquez Díez, P. Zuazua González, C. Álvarez Cañas, M. Pedraza Lorenzo, A. García Palomo, C. Castañón López. Presentado en el congreso SEOM (Sociedad Española de Oncología Médica). Barcelona 19-22 septiembre de 2023.
ISBN: 978-84-09-53444-9

POSTGRADO

TESIS DOCTORALES

Título. – Estudio comparativo de lipomas y lipomas atípicos/liposarcomas bien diferenciados. Evaluación diagnóstica y terapéutica.

Doctorando: Luis Rodrigo Merino Rueda.

Director/a: Francisco Miguel Izquierdo García y Luis Ramos Pascua.

Centro: Programa de doctorado de la Facultad de Medicina de la Universidad Complutense de Madrid.



COMUNICACIONES A CONGRESOS

CONGRESOS INTERNACIONALES

- 31 (consultar detalles en el apartado “Otra información relacionada”)

CONGRESOS NACIONALES

- 18 (consultar detalles en el apartado “Otra información relacionada”)

PREMIOS Y DISTINCIONES

. **Primer premio** en el "*I concurso de retos de innovación en salud en Castilla y León*", en el área de Medicina personalizada y precisión. **Grupo de Patología Digital** (Johanna Palacios, Enrique García Toro, Belén Tristán, Rocío Martín, José Santos Salas y M^a Ángeles Torres). Entregado en Hospital Universitario Río Hortega de Valladolid el 28/11/2023.

OTRA INFORMACIÓN RELACIONADA

(Seguir el enlace o el QR)



ANESTESIOLOGÍA Y REANIMACIÓN

ESTUDIOS CLÍNICOS

ESTUDIOS OBSERVACIONALES

. **Título.** - **GlobalSurg-CovidSurg Week: determinando el momento óptimo para la cirugía tras infección por SARS-CoV-2.**

Investigador Principal: Sergio Marcos Contreras, L.E. del Servicio de Anestesiología y Reanimación del Complejo Asistencia Universitario de León.

Colaboradores: Mario Castaño Ruíz, Gregorio Laguna Núñez, Cristina García Pérez, David García Rivera, Pasquale Maiorano, Fernando Díez Burón, Elio Martín Gutiérrez, María Merino García, Laura Castillo Pardo, M^a Luisa Fernández Fernández, Javier Gualis Cardona, Luis Angel Suárez González, Teresa Renedo Villar, Miguel Angel Alonso Prieto, Cesar Jesús Gracia Francis, Diego Fernández-Samos Fernández, Cristina Lombardía González de Lera, Anna Farrés Rabanal, Marta Molina Bravo, Miguel García Sanz, Mario de Arriba Alonso, Pablo López Martínez, Gonzalo Gutiérrez Carrillo, Mateo Hevia Suárez, María Ballesteros Pomar, Sara Busto Suárez.

Promotor: GLOBALSURG.

Nº CEIm: 20164. Evaluado / Aprobado por el Comité el 27/10/2020. 03/03/2022: Se aprueba prórroga estudio: CovidSurg-3: Outcomes of surgery in COVID-19 infection.

. **Título.** - **Validación de modelo predictivo para calcular el riesgo de transfusión de concentrados de hematíes en pacientes sometidos a resección de lesión tumoral cerebral, primaria o metástasis (STcoreBTR)**

Código de Protocolo: TScoreBTR.

Investigador Principal: Jose Alberto Montes Armenteros, L.E. Anestesiología y Reanimación del CAULE.



Colaboradores: Javier Ferrero de Paz, Rodrigo Pérez Blanco, Astrid Álvarez Fernández, Inmaculada Fernández Villa, David García Rivera, Iluminada Bonilla Alonso, M^a Jesús Fernández Martínez, Rosa M^a Suárez Barriada.

Promotor: Sección de Neurociencias de la Sociedad Española de Anestesiología, Reanimación y Terapéutica del Dolor (SEDAR).

Comité de Referencia: CEIm de la Universidad de Navarra.

Nº CEIm: 21160. Evaluado / Aprobado por el Comité el 25/10/2021.

. Título.-. Eficacia y seguridad del uso de opioides en dolor crónico no oncológico: resultados de la encuesta del grupo de trabajo de opioides de la sociedad española de dolor. Estudio DELPHI

Investigador Principal: Alicia Alonso Cardaño, L.E. del Servicio de la Unidad del Dolor – Anestesiología.

Colaboradores: Ruiz Lopez, Albendea Calleja, Perez Caballero. Navarro Siguero, Montesinos Fadrique, Mayoral Rojals, Ramirez Allendes, Centeno Robles.

CEIm de Referencia: CEIm de las Áreas de Salud de León y Bierzo.

Nº CEIm: 22126. Evaluado / Aprobado por el Comité 25 de octubre 2022.

. Título. - Complicaciones Pulmonares Postoperatorias en cirugía abdominal urgente. Incidencia y Factores de riesgo. Estudio prospectivo, observacional multicéntrico.

Código de Protocolo: PEAL 2.0.

NCT: NCT04229810.

Investigador Principal: Jose Miguel Marcos Vidal, L.E en Anestesiología y Reanimación del CAULE.

Colaboradores: Rafael González de Castro, María Merino García, Ana Martín García y Consuelo Rego Díaz.

Comité de Referencia: CEIm Hospital Clinic de Barcelona.

Nº CEIm: 2302. Evaluado / Aprobado por el Comité el 31/01/2023.

. Título. - Registro observacional, prospectivo y multicéntrico de terapias extracorpóreas de purificación sanguínea en pacientes críticos.

Código de protocolo: GLOBAL ARRT.

Investigadora Principal: Eva María Higuera Miguélez, L.E en Anestesiología y Reanimación del CAULE.

Colaboradores: Rafael González de Castro, Cristina García Pérez. Diciembre 2023: Ana Belen Martínez Martínez y Sonia Nieto Marcos.

Promotor: Universidad de Fierenze.

CEIm de referencia: CEIm de la Clínica Universitaria de Navarra y CEIm de la Toscana.

Nº CEIm: 2305. Evaluado / Aprobado por el Comité el 31/01/2023.

. Título. - Prevalencia y factores de riesgo de delirium postoperatorio a las 48 horas de la cirugía: Estudio de cohorte multicéntrico. ESTUDIO DELPO.

Código de Protocolo: DELPOLEON.

Investigador Principal: Jose Miguel Marcos Vidal, L.E. Servicio Anestesiología y Reanimación del CAULE.

Colaboradores: Rafael González de Castro, Inmaculada Fernández Villa, María Merino García, Sandra Pandiella Martínez, Tania González Martínez, Pablo Eichelbaum Goicoechea, Jose Alberto Cabero Pérez, David Santos Guzmán, Irene González Pascual y M^a del Carmen Baena Navarro.

Promotor: Marina Varela Durán.

Comité de Referencia: CEIm de Pontevedra-Vigo-Ourense.

Nº CEIm: 23140. Evaluado / Aprobado por el Comité el 26/09/2023.

PROYECTOS DE INVESTIGACIÓN / ESTUDIOS ACADÉMICOS

. Título. - Resultados de distintos protocolos de anestesia general y analgesia/sedación en el implante de TAVI.

Investigador Principal: Jose Alberto Cabero Pérez, MIR Servicio Anestesia y Reanimación/Cardiología del CAULE. Tutor: Armando Pérez de Prado.

Nº CEIm: 2369. Evaluado / Aprobado por el Comité el 30/05/2023.

. **Título. -Multicenter RCT for Hemodynamic phenotype-based approach capillary refill time-targeted resuscitation in early septic shock. ANDROMEDA-SHOCK-2.**

NCT: 05057611.

Investigador Principal: Glenn Hernández, Pontificia Universidad Católica de Chile.

Colaboradores en el CAULE: Eva Higuera, María Merino, Rafael González.

Nº CEIm: ND.

PUBLICACIONES

PUBLICACIONES EN REVISTAS CIENTÍFICAS

Factor de impacto total: 3.4

. García-Montoto F, Paz-Martín D, Pestaña D, Soro M, Marcos-Vidal JM, Badenes R, Suárez de la Rica A, Bardi T, Pérez-Carbonell A, García C, Cervantes JA, Martínez MP, Guerrero JL, Lorente JV, Veganzones J, Murcia M, Belda FJ. ***Guía de sedación inhalada en la UCI.*** Revista Española de Anestesiología y Reanimación, 2023,ISSN 0034-9356. doi: 10.1016/j.redar.2023.07.001.

Factor de impacto JCR® (2022): ND

Cuartil JCR® (2022): ND

F.I. / CUARTIL (SJR): 0.25 / Q3



. Marcos-Vidal JM, González R, Merino M, Higuera E, García C. ***Sedation for Patients with Sepsis: Towards a Personalised Approach.*** J Pers Med. 2023 Nov 24;13(12):1641. doi: 10.3390/jpm13121641. PMID: 38138868; PMCID: PMC10744994.

Factor de impacto JCR® (2022): 3.4

Cuartil JCR® (2022): Q1

. Badía J, Toro M, Navarro Gracia J, Balibrea J, Herruzo R, Sánchez C, García J, Rubio-Perez I, Guirao X, Soria-Aledo V, Ortí-Lucas R, Meijome X, Programa de Reducción de la Infección Quirúrgica del Observatorio de Infección en Cirugía (PRIQ-O). Documento de priorización y consenso Delphi de recomendaciones para la prevención de la infección de localización quirúrgica. ***Programa de***

Reducción de la Infección Quirúrgica del Observatorio de Infección en Cirugía (PRIQ-O). Documento de priorización y consenso Delphi de recomendaciones para la prevención de la infección de localización quirúrgica. Cirugía Española, Volume 101, Issue 4, 2023, Pages 238-251. doi:10.1016/j.ciresp.2022.10.001.

Factor de impacto JCR® (2022): ND

Cuartil JCR® (2022): ND

F.I. / CUARTIL (SJR): 0.25 / Q3

. Alonso A. ***¿Cómo prevenir el abuso de opioides sin dificultar el acceso a los mismos de aquellos pacientes que los necesitan?*** Rev Soc Esp Dolor 2023; 30(1): 1-2 / doi: 1020986/resed20234078/2023

Factor de impacto JCR® (2022): ND

Cuartil JCR® (2022): ND

F.I. / CUARTIL (SJR): 0.12 / Q4

LIBROS Y CAPÍTULOS DE LIBROS

• **Título:** *Ventilación de protección pulmonar* en **Manejo de la vía aérea y ventilación mecánica.**

Autores: José Miguel Marcos, Rafael González.

ISBN: 978-84-9110-944-0.

PREMIOS Y DISTINCIONES

• **Alicia Alonso Cardaño:** Premio Samuel J. Hassenbusch otorgado por el Instituto Mundial del Dolor (World Institute of Pain). Ganadora del año 2019 pero las restricciones mundiales debido a la pandemia por coronavirus, impidió hasta ahora el año 2023 la concesión del premio.

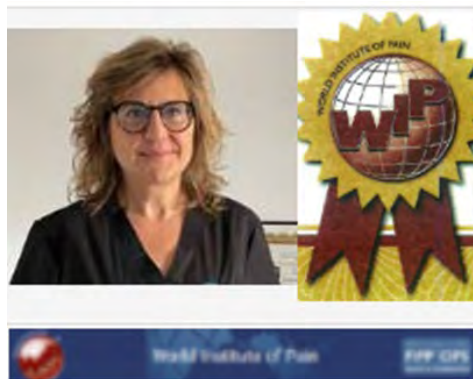

- El Servicio de Anestesiología y Reanimación del Hospital de León ha obtenido el Reconocimiento de "Buena Práctica" por su Unidad específica para el manejo avanzado de la Vía Aérea Difícil en la I Convocatoria de Reconocimiento de Buenas Prácticas en Seguridad del Paciente en SACYL.



ANGIOLOGÍA Y CIRUGÍA VASCULAR

PUBLICACIONES

PUBLICACIONES EN REVISTAS CIENTÍFICAS

Factor de impacto total: **12.9**

. Suárez González LÁ, Lozano Martínez-Luengas I, Montoya Calzada N, Fernández- Samos Gutiérrez R, Vallina-Victorero Vázquez MJ. ***Preoperative predictive factors for type II endoleak: Trying to define high-risk patients.*** Asian J Surg. 2023 Jan;46(1):187-191. doi: 10.1016/j.asjsur.2022.03.022. Epub 2022 Mar 19. PMID: 35317967.

Factor de impacto JCR® (2022): 3,5

Cuartil JCR® (2022): Q1

. Vázquez Pérez R, Álvarez Marcos F, Tello Díaz C, Bellmunt Montoya S, Fernández-Samos Gutiérrez R, Gil Sala D. ***Psoas muscle analysis as a surrogate marker of sarcopenia and frailty: A multicenter analysis of predictive capacities over short- and long-term outcomes after abdominal aortic aneurysm repair.*** Vascular. 2023 Aug 1:17085381231193453. doi: 10.1177/17085381231193453. Epub ahead of print. PMID: 37526918.

Factor de impacto JCR® (2022): 1,1

Cuartil JCR® (2022): Q4

. De la Infiesta García C, Nogal Arias C. ***A Strange Guest in the Popliteal Fossa.*** Eur J Vasc Endovasc Surg. 2023 Oct 11:S1078-5884(23)00820-1. doi: 10.1016/j.ejvs.2023.10.008. Epub ahead of print. PMID: 37832915.

Factor de impacto JCR® (2022): 5,7

Cuartil JCR® (2022): Q1

. Lopez-Espada C, Linares-Palomino J, Guerra Requena M, Serrano Hernando FJ, Iborra Ortega E, Fernández-Samos R, Zanabali Al-Sibbai A, González Cañas E,



Rodriguez Sánchez JM, Zaragoza García JM, García León A, Manzano Grossi S, de Benito L, Gil Sala D, Revuelta Mariño L. ***Multicenter Comparative Analysis of Late Open Conversion in Patients With Adherence and Nonadherence to Instructions for Use Endovascular Aneurysm Repair***. J Endovasc Ther. 2023 Dec;30(6):867-876. doi: 10.1177/15266028221102658. Epub 2022 Jun 23. PMID: 35735201.

Factor de impacto JCR® (2022): 2,6

Cuartil JCR® (2022): Q3

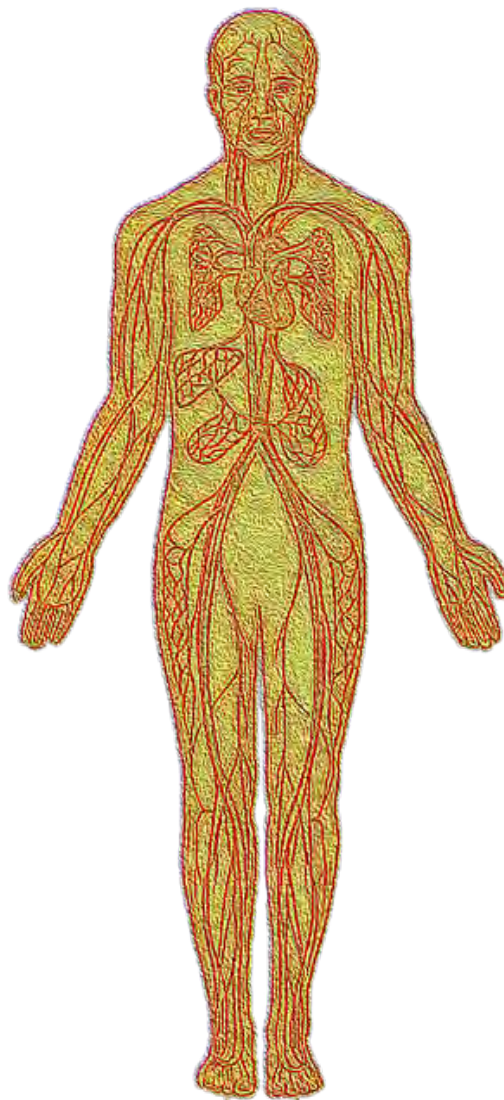

APARATO DIGESTIVO

ESTUDIOS CLÍNICOS

ENSAYOS CLÍNICOS

• **Título.** - Estudio de fase 3, multicéntrico, aleatorizado, con doble enmascaramiento, a largo plazo y controlado con placebo para evaluar la seguridad y la eficacia del ácido obeticólico en sujetos con esteatohepatitis no alcohólica". Estudio REGENERATE.

Código de Protocolo: 747-303.

Nº EudraCT: 2015-002560-16.

Investigador Principal: Francisco Jorquera Plaza, L.E. del Servicio Aparato Digestivo del CAULE.

Promotor: Intercept Pharmaceuticals, Inc.

CEIm de referencia: Hospital Universitari Vall d'Hebron

Nº CEIm: 1728. Evaluado / Aprobado por el Comité el 28/02/2017.

• **Título.** - Estudio de fase III, multicéntrico, aleatorizado, doble ciego, controlado con placebo, para evaluar la seguridad y eficacia a largo plazo de lanifibranor en pacientes adultos con esteatohepatitis no alcohólica (EHNA) sin cirrosis y estadio de fibrosis hepática grado 2 {F2}/grado 3 {F3}.

Código de Protocolo: 337HNAS20011 {NATIV 3}.

Nº EudraCT: 2020-004986-38.

Investigador Principal: Francisco Jorquera Plaza, L.E. del Servicio Aparato Digestivo del CAULE.

Promotor: INVENTIVA.

CEIm de referencia: CEIm Provincial de Sevilla.

Nº CEIm: 21139. Evaluado / Aprobado por el Comité el 22/02/2022.



• **Título.** - ASCEND-NASH: A phase 2b, randomized, multicenter, doubleblind, placebo-controlled study to evaluate the efficacy and safety of crv431 in adult subjects with nonalcoholic steatohepatitis and advanced liver fibrosis.

Código de Protocolo: HEPA-CRV431-207.

Nº EudraCT: 2021-005185-18.

Investigador Principal: Francisco Jorquera Plaza, L.E. del Servicio Aparato Digestivo del CAULE.

Colaboradores: Begoña Álvarez Cuenllas, Laura Rodríguez Martín, Raisa Quiñones Castro, Yolanda Méndez González.

Promotor: Hepion Pharmaceuticals, Inc.

CEIm de referencia: CEIm Hospital Universitario Vall d'Hebrón.

Nº CEIm: 21178. Evaluado / Aprobado por el Comité el 29/03/2022.

• **Título.** - Estudio de fase II, de búsqueda de dosis, doble ciego, aleatorizado, controlado con placebo, que compara diferentes dosis de las cápsulas ZED1227 frente a placebo en el tratamiento de la enfermedad del hígado graso no alcohólico (NAFLD) con fibrosis significativa.

Código de Protocolo: CEC-11/NAS.

Nº EudraCT: 2021-002253-29.

Investigador Principal: Francisco Jorquera Plaza, L.E. del Servicio Aparato Digestivo del CAULE.

Colaboradores: Begoña Álvarez Cuenllas, Laura Rodríguez Martín, Raisa Quiñones Castro, Yolanda Méndez González.

Promotor: Falk Pharma GmbH.

CEIm de referencia: CEIm de la Corporación Parc Taulí .

Nº CEIm: 2228. Evaluado / Aprobado por el Comité el 29/03/2022.

• **Título.** - Ácido ursOdesoxicólico vS placebO para la PrevenciÓn de La pAncreatitis aguda biliar Recidivante. Ensayo clínico aleatorizado, multicéntrico, doble ciego, controlado con placebo.

Código de Protocolo: OSO POLAR

Nº EudraCT: 2020-005901-16

Investigador Principal: Jesús Espinel Díez, L.E. Servicio Aparato Digestivo del CAULE.

Colaboradores: Sandra Díez Ruiz, Marcos Jimenez Palacios e Irene Latras Cortés.

Promotor: Instituto de Investigación Sanitaria y Biomédica de Alicante (ISABIAL). Fundación FISABIO. Enrique de Madaria Pascual.

CEIm de referencia: CEIm Hospital General de Alicante.

Nº CEIm: 2275. Evaluado / Aprobado por el Comité el 29/03/2022.

. Título. - Utilidad del uso de N-acetilcisteína asociado al tratamiento convencional en pacientes con hepatitis alcohólica aguda grave (Maddrey ≥ 32)

Código de Protocolo: CONACHAA.

Nº EudraCT: 2020-004549-35.

Investigador Principal: Raisa Quiñones Castro, L.E. Servicio de Aparato Digestivo del CAULE.

Colaboradores: Francisco Jorquera Plaza, Laura Rodríguez Martín, Begoña Álvarez Cuenllas, Laura Alcoba Vega y Rubén Díez Rodríguez.

Promotor: Ana Belén Fernández Laso – H.U. Araba.

CEIm de referencia: CEIm de Euskadi.

Nº CEIm: 2281. Evaluado / Aprobado por el Comité el 26 de julio de 2022.

. Título. - Estudio Fase III, multicéntrico, aleatorizado y doble ciego para evaluar la eficacia y seguridad de la administración de bepirovirsén en pacientes con Hepatitis B crónica HBeAg negativos y en tratamiento con análogos de nucleós(t)idos (B-Well 1).

Código de Protocolo: 202009.

EudraCT: 2021-005139-22.

Investigador Principal: Francisco Jorquera Plaza, L.E. del Servicio Aparato Digestivo del CAULE.

Colaboradores: Ruben Díez Rodríguez, Raisa Quiñones Castro, Laura Rodríguez Martín, Laura Alcoba y Yolanda Méndez.

Promotor: GSK Research & Development Limited.

CEIm de referencia: CEIm Hospital Universitario La Paz.

Nº CEIm: 2357. Evaluado / Aprobado por el Comité el 25/04/2023.

• **Título.** - Ensayo de fase IIb, doble ciego, aleatorizado y controlado con placebo para evaluar la eficacia y la tolerabilidad de ZED1227 en sujetos con enfermedad celiaca que experimentan síntomas a pesar de seguir una dieta sin gluten.

Código de Protocolo: CEC-4/CEL.

Nº EudraCT: 2020-004612-97.

Investigador Principal: Santiago Vivas Alegre, L.E. Servicio Aparato Digestivo del CAULE.

Colaboradores: Ana Belén Domínguez Carbajo, Ana Belen González Amigo e Inés Alvarez- Acevedo Martínez.

Promotor: Falk Pharma GmbH.

CEIm de referencia: CEIm Fundación Jiménez Díaz.

Nº CEIm: 2370. Evaluado / Aprobado por el Comité el 30/05/2023.

• **Título.** - Web-based Learning module to increase the accuracy of Optical Diagnosis for detecting the Invasive Pattern of colorectal polyps (LODIP study). Randomised controlled trial.

Investigador Principal: Alejandro Salagre García, L.E. Servicio Aparato Digestivo del CAULE.

Colaboradores: Laura Rodríguez Martín, Sandra Díez Ruiz, Raisa Quiñones Castro, Marcos Jiménez Palacios, Cristina Pisabarras Blanco, Judit Alicia Ferrero Martínez y Laura Alcoba Vega.

Promotor: Althaia Xarxa Assistencial Universitària de Manresa.

CEIm de referencia: CEI Fundació Unio Catalana Hospitals.

Nº CEIm: 23197. Evaluado / Aprobado por el Comité el 19/12/2023.



ESTUDIOS OBSERVACIONALES

. Título. - Registro no intervencionista de larga duración para evaluar la seguridad y la efectividad de HUMIRA® (adalimumab) en pacientes con colitis ulcerosa (CU) de actividad moderada a grave (LEGACY).

Código de Protocolo: P11-282.

Código clasificación de la AEMPS: ABB-ADA-2013-01.

Investigador Principal: Mónica Sierra Ausín, L.E. del Servicio de Aparato Digestivo del CAULE.

Promotor: ABBVIE.

CEIm de referencia: CEIC de Galicia (SERGAS).

Nº CEIm: 1340. Evaluado / Aprobado por el Comité en el 24-09-2013.

. Título. - Comunidad de Hospitales ICHOM Enfermedad Inflamatoria Intestinal (Medicina basada en el valor en la enfermedad inflamatoria intestinal- EIIMPROVE)

Investigador Principal: Mónica Sierra Ausín, L.E. del Servicio de Aparato Digestivo del CAULE.

Nº CEIm: 20151. Evaluado / Aprobado por el Comité el 29/09/2020

. Título. - Evaluación de la utilidad clínica de la determinación de péptidos inmunogénicos de gluten en heces en el seguimiento de paciente celiaco.

Investigador Principal: Santiago Vivas Alegre, L.E. Servicio de Aparato Digestivo del CAULE.

Colaboradores Luis Vaquero Ayala.

CEIm de referencia: CEIm de las Áreas de Salud de León y Bierzo.

Nº CEIm: 2220. Evaluado / Aprobado por el Comité el 29/03/2022.

. Título. - Desarrollo de un algoritmo para detección temprana de cáncer de colon basado en factores de riesgo identificados mediante herramientas de big data e inteligencia artificial y marcadores moleculares (BigDatcancer)

Código de Protocolo: AMD-CCR-2021-01.

Investigador Principal: Rubén Díez Rodríguez, L.E. del Servicio de Aparato Digestivo del CAULE.

Colaborador: Francisco Jorquera.

Promotor: AMADIX.

Nº CEIm: 2226. Evaluado / Aprobado por el Comité el 29/03/2022.

. Título. - Long-term benefit of ustekinumab in ulcerative colitis In clinical practice (ULISES Study).

Código de Protocolo: GIS-2022-ULISES.

Investigador Principal: Mónica Sierra Ausín, L.E. Servicio de Aparato Digestivo del CAULE.

Colaboradores: Irene Latras Cortés.

Promotor: María Chaparro Sánchez y Javier Pérez Gisbert (funciones delegadas en: Fundación Española de Gastroenterología (FUNDEG)).

CEIm de referencia: CEIm Hospital Universitario de La Princesa.

Nº CEIm: 22127. Evaluado / Aprobado or el Comité el 25/10/2022.

. Título. - Evidencia de vida real con upadacitinib en enfermedad inflamatoria intestinal. Estudio U-REAL.

Código de Protocolo: GIS-UREAL-2022

Investigador Principal: Mónica Sierra Ausín, L.E. del Servicio Digestivo del CAULE.

Colaboradores: Patricia Suárez Álvarez.

Promotor: María Chaparro Sánchez y Javier Pérez Gisbert.

CEIm de referencia: CEIm Hospital Universitario La Princesa.

Nº CEIm: 22143. Evaluado / Aprobado por el Comité el 31/01/2023.

. Título. - Trombosis venosa esplácnica asociada a pancreatitis aguda: Registro prospectivo multicéntrico.

Código de Protocolo: HRC-TROMPA-v.2

Investigador Principal: Jesús Espinel Díez, L.E. del Servicio Aparato Digestivo CAULE.

Colaboradores: Sandra Díez Ruiz, Carolina Broco Fernández y Noemí Hernández Hernández.

Promotor: Servicio de Gastroenterología y Hepatología Hospital Universitario Ramón y Cajal.

CEIm de referencia: CEIm Hospital Universitario Ramón y Cajal.

Nº CEIm: 2390. Evaluado / Aprobado por el Comité el 27/06/2023.

. Título. - Influencia del alelo HLA DQAI *05 sobre el tratamiento con anti-TNF bajo monitorización proactiva. Estudio observacional multicéntrico prospectivo. PROA-DQ study

Investigador Principal: Patricia Suárez Álvarez, L.E. del Servicio de Aparato Digestivo del CAULE.

Colaboradores: Noelia Cano Sanz.

Promotor: Esteban Fuentes. Digestivo Hospital Río Hortega de Valladolid.

CEIm de referencia: CEIm del Área de Salud de Valladolid Oeste.

Nº CEIm: 23139. Evaluado / Aprobado por el Comité el 26/09/2023.

. Título. - REFINE-IO: Estudio observacional en pacientes con carcinoma hepatocelular irresecable (CHCi) tras el tratamiento con atezolizumab más bevacizumab (AB) o con otra combinación inmunooncológica aprobada de inhibidores de puntos de control inmunitarios de primera línea.

Código de Protocolo: 22453.

Investigador Principal: Francisco Jorquera Plaza, L.E. del Servicio de Aparato Digestivo del CAULE.

Colaboradores: Rubén Díez Rodríguez.

Promotor: Bayer Hispania.

CEIm de referencia: CEIm Hospital Universitario de Canarias-La Laguna (Sta. Cruz de Tenerife).

Nº CEIm: 23178. Evaluado / Aprobado por el Comité el 28/11/2023.

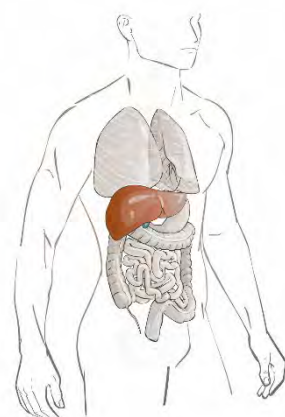

PROYECTOS DE INVESTIGACIÓN / ESTUDIOS ACADÉMICOS

. Título. - Resultados en salud, consumo de recursos y calidad percibida tras la implantación de una consulta multidisciplinar de espondiloartritis y en enfermedad inflamatoria intestinal en el Complejo Asistencial Universitario de León.

Investigadora Principal: Mónica Sierra Ausín, L. E. del Servicio de Aparato Digestivo del CAULE.



Colaboradores: Carolina Álvarez Castro, Patricia Suárez Álvarez, Ismael González Fernández, Luis Ortega Valín, Noelia Cano Sanz, Francisco Jorquera Plaza.

Nº CEIm: 21116. Evaluado / Aprobado por el Comité el 29/06/2021.

. Título. - Medir discapacidad en Enfermedad Inflamatoria Intestinal con IBD-disk es posible en práctica clínica. Resultados, tiempo empleado y satisfacción de pacientes y profesionales.

Investigador Principal: Mónica Sierra Ausín, L.E. del Servicio de Digestivo CAULE.

Colaboradores: Irene Lastra Cortés, Patricia Suárez Álvarez, María García Prada y Noelia Cano Sanz.

Nº CEIm: 22134. Evaluado / Aprobado por el Comité el 20/12/2022.

. Título. - Persistencia y eficacia de ustekinumab en el tratamiento de pacientes con Enfermedad de Crohn tras fracaso del primer biológico.

Investigador Principal: Mónica Sierra Ausín, L.E. del Servicio Digestivo del CAULE.

Colaboradores: Patricia Suárez Álvarez, María García Prada, Irene Cortés Latras y Sandra Díez Ruiz.

Nº CEIm: 2347. Evaluado / Aprobado por el Comité el 25/04/2023.

. Título. - Estudio clínico aleatorizado, doble ciego, controlado con placebo que investiga el efecto sobre el dolor provocado por la infusión de Propofol en función de la técnica utilizada para su infusión en pacientes sometidos a endoscopia digestiva.

Investigador Principal: Francisco Jorquera Plaza, L.E. del Servicio Aparato Digestivo del CAULE.

Colaboradores: Miguel Angel Mena Mogrobejo, Jesús Espinel Díez, Agustín Herrera Abian, Marta Fernández, Rosalía Robles Cubillo, Alía Martín y Sandra Borrego.

Nº CEIm: 2396. Evaluado / Aprobado por el Comité el 27/06/2023.

. Título. - Prevalencia de sarcopenia en pacientes con cirrosis hepática compensada.

Investigador Principal: Sandra Borrego Rivas, MIR del Servicio Aparato Digestivo del CAULE.

Colaboradores: Raisa Quiñones Castro, Elena González Arnaiz, Diana García Sastre, Alía Martín Izquierdo, Laura Alcoba Vega, Laura Rodríguez Martín, Rubén Díez Rodríguez, María Ballesteros Pomar, Francisco Jorquera Plaza (Servicios de Aparato Digestivo - Endocrinología y Nutrición).

Nº CEIm: 23128. Evaluado / Aprobado por el Comité el 26/09/2023

. Título. - Beneficios del implante transcathéter de la válvula aórtica (TAVI) en la hemorragia digestiva.

Investigador Principal: Irene Latras Cortés, L.E. del Servicio Aparato Digestivo del CAULE. Tutor: Ana Belén Domínguez Carbajo.

Colaboradores: Sandra Díez Ruíz, Luis Manuel Vaquero Ayala, Santiago Vivas Alegre.

Nº CEIm: 23177. Evaluado / Aprobado por el Comité el 28/11/2023

. Título. - Prevalencia de obesidad y síndrome metabólico en la consulta general de aparato digestivo.

Investigador Principal: Rubén Díez Rodríguez, L.E. del Servicio Aparato Digestivo del CAULE.

Colaboradores: Verónica Patiño Delgadillo, Carolina Broco Fernández, Julia Díez Martín, Noemi Hernández Hernández, Raisa Quiñones Castro, Francisco Jorquera Plaza.

Nº CEIm: 23181. Evaluado / Aprobado por el Comité el 28/11/2023.

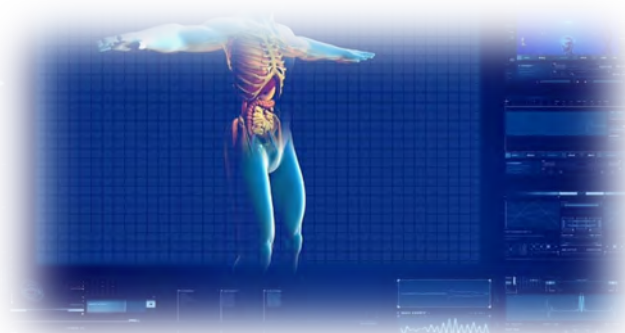

• **Título. - Gastritis autoinmune y su relación con otras enfermedades inmunomediadas.**

Investigador Principal: Sandra Borrego Rivas, MIR 3º año del Servicio Aparato Digestivo del CAULE.

Colaboradores: Santiago Vivas Alegre, Alia Martín Izquierdo, Carolina Broco Fernández, Verónica Patiño Delgadillo, Víctor Blázquez Ávila e Isabel González Puente.

Nº CEIm: 23183. Evaluado / Aprobado por el Comité el 28/11/2023.

• **Título. - Infección VHC en la población de reclusos de Mansilla de las Mulas. Estudio transversal.**

Investigador Principal: Francisco Jorquera Plaza, L.E. del Servicio Aparato Digestivo del CAULE.

Colaboradores: Eloina Mallada, Jose Maria Dominguez, Ruben Diez, Luis Tulleuda, Sonia Fraile, Maria Jose Gonzalez, Andrea Robredo, Laura Alcoba, Verena Martinez, Luis Maria Espada, Yolanda Méndez González, Pilar Moreno, Victoria Cabero, Ana Cristina del Prado, Belen Martinez, Rebeca Bajo, Sofía Cid.

Nº CEIm: 23191. Evaluado / Aprobado por el Comité el 28/11/2023.

PUBLICACIONES

PUBLICACIONES EN REVISTAS CIENTÍFICAS

Factor de impacto total: 107.1

• Chaparro M, Acosta D, Rodríguez C, Mesonero F, Vicuña M, Barreiro-de Acosta M, Fernández-Clotet A, Hernández Martínez Á, Arroyo M, Vera I, Ruiz-Cerulla A, Sicilia B, Cabello Tapia MJ, Muñoz Villafranca C, Castro-Poceiro J, Martínez Cadilla

J, Sierra-Ausín M, Vázquez Morón JM, Vicente Lidón R, Bermejo F, Royo V, Calafat M, González-Muñoz C, Leo Carnerero E, Manceñido Marcos N, Torrealba L, Alonso-Galán H, Benítez JM, Ber Nieto Y, Diz-Lois Palomares MT, García MJ, Muñoz JF, Armesto González EM, Calvet X, Hernández-Camba A, Madrigal Domínguez RE, Menchén L, Pérez Calle JL, Piqueras M, Dueñas Sadornil C, Botella B, Martínez- Pérez TJ, Ramos L, Rodríguez-Grau MC, San Miguel E, Fernández Forcelledo JL, Fradejas Salazar PM, García-Sepulcre M, Gutiérrez A, Llaó J, Sesé Abizanda E, Boscá-Watts M, Iyo E, Keco-Huerga A, Martínez Bonil C, Peña González E, Pérez- Galindo P, Varela P, Gisbert JP; To-ReWard Study Group. ***Real-World Evidence of Tofacitinib in Ulcerative Colitis: Short-Term and Long-Term Effectiveness and Safety.*** Am J Gastroenterol. 2023 Jul 1;118(7):1237-1247. doi: 10.14309/ajg.0000000000002145. Epub 2022 Dec 14. PMID: 36716287.

Factor de impacto JCR® (2022): 9,8

Cuartil JCR® (2022): Q1

• Díez Ruiz S, Latras Cortés I, Borrego Rivas S, Blázquez Ávila V, Jiménez Palacios M, Díez Rodríguez R, Espinel Díez J, Jorquera Plaza F. ***Hematoma post-endoscopic retrograde cholangiopancreatography.*** Rev Esp Enferm Dig. 2023 Jun;115(6):347-348. doi: 10.17235/reed.2023.9670/2023. PMID: 37204097.

Factor de impacto JCR® (2022): 2.0

Cuartil JCR® (2022): Q4

• Blázquez Ávila V, Domínguez Carbajo AB, González Puente I, Martín Izquierdo A, Borrego Rivas S, Jorquera Plaza F. ***Benign intestinal pneumatosis associated with congenital Morgagni-Larrey diaphragmatic hernia.*** Rev Esp Enferm Dig. 2023 Oct 26. doi: 10.17235/reed.2023.9888/2023. Epub ahead of print. PMID: 37882156.

Factor de impacto JCR® (2022): 2.0

Cuartil JCR® (2022): Q4

• Sáiz-Chumillas RM, Barrio J, Fernández-Salazar L, Arias L, Sierra Ausín M, Piñero C, Fuentes Coronel A, Mata L, Vázquez M, Carbajo A, Alcaide N, Cano N, Nuñez A, Fradejas P, Ibáñez M, Hernández L, Sicilia B. ***Incidence, and natural history of inflammatory bowel disease in Castilla y León: Prospective and multicenter epidemiological study.*** Gastroenterol Hepatol. 2023 Feb;46(2):102-108. English, Spanish. doi: 10.1016/j.gastrohep.2022.04.002. Epub 2022 May 13. PMID: 35569540.

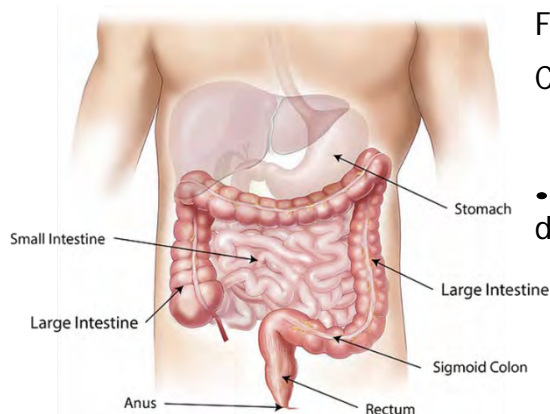

Factor de impacto JCR® (2022): 1,9

Cuartil JCR® (2022): Q4

- Luceño Ros MÁ, Álvarez Fernández MC, Morbelli JA, de la Calle Lorenzo JV, Suárez Pereiro MJ, Espinel Díez J, Quiñones Castro R. **Acute pancreatitis secondary to migration and impaction of intragastric balloon.** Rev Esp Enferm Dig. 2023 Oct 26. doi: 10.17235/reed.2023.9532/2023. Epub ahead of print. PMID: 37882160.

Factor de impacto JCR® (2022): 2.0

Cuartil JCR® (2022): Q4

- Álvarez Cuenllas B, Jorquera Plaza F, Díez Rodríguez R, Vaquero Ayala L, Jiménez Palacios M, Riera Hortelano R, Fernández Pérez M, Vivas Alegre S. **Relación de los factores demográficos e higiénico-dietéticos con la patología hallada en las colonoscopias ambulatorias realizadas en un centro del Servicio Castellano y Leonés de Salud [Relationship of demographic and dietary hygiene factors with the pathology found in outpatient colonoscopies performed in a Castilla y León Health Service center].** Nutr Hosp. 2023 Feb 15;40(1):109-118. Spanish. doi: 10.20960/nh.04127. PMID: 36537322.

Factor de impacto JCR® (2022): 1,2

Cuartil JCR® (2022): Q4

- Borrego Rivas S, Domínguez Carbajo AB, Martín Izquierdo A, Díez Ruiz S, Latras Cortés I, Jorquera Plaza F. **When intestinal obstruction is not a surgical condition.** Rev Esp Enferm Dig. 2023 Dec;115(12):739-740. doi: 10.17235/reed.2023.9630/2023. PMID: 37114416.

Factor de impacto JCR® (2022): 2.0

Cuartil JCR® (2022): Q4

- Díez Ruiz S, Quiñones Castro R, Alcoba Vega L, Martín Izquierdo A, González Puente I, Rodríguez Martín L, Díez Rodríguez R, Jorquera Plaza F. **Autoimmune hepatitis after SARS-CoV-2 vaccination.** Rev Esp Enferm Dig. 2023 Jul;115(7):406. doi: 10.17235/reed.2023.9579/2023. PMID: 37114399.

Factor de impacto JCR® (2022): 2.0

Cuartil JCR® (2022): Q4

- Borrego Rivas S, Martín Izquierdo A, Quiñones Castro R, Onecha Vallejo V, Alonso Fernández N, Alcoba Vega L, González Puente I, Jorquera Plaza F. ***Retirform purpura, a rare chemoembolization adverse outcome***. Rev Esp Enferm Dig. 2023 Nov 30. doi: 10.17235/reed.2023.10063/2023. Epub ahead of print. PMID: 38031922.

Factor de impacto JCR® (2022): 2.0

Cuartil JCR® (2022): Q4

- Latras Cortés I, Sierra-Ausín M. ***Tacrolimus plus ustekinumab in refractory ulcerative colitis***. Gastroenterol Hepatol. 2023 Feb;46(2):148-149. English, Spanish. doi: 10.1016/j.gastrohep.2022.04.005. Epub 2022 May 13. PMID: 35569545.

Factor de impacto JCR® (2022): 1,9

Cuartil JCR® (2022): Q4

- Puig M, Masnou H, Mesonero F, Menchén L, Bujanda L, Castro J, González-Partida I, Vicente R, González-Muñoz C, Iborra M, Sierra M, Huguet JM, García MJ, De Francisco R, García-Alonso FJ, Mañosa M, Domènech E, On Behalf Of Eneida- Geteccu Registry. ***Splanchnic Vein Thrombosis in Inflammatory Bowel Disease: An Observational Study from the ENEIDA Registry and Systematic Review***. J Clin Med. 2023 Nov 28;12(23):7366. doi: 10.3390/jcm12237366. PMID: 38068418; PMCID: PMC10707177.

Factor de impacto JCR® (2022): 3,9

Cuartil JCR® (2022): Q2

- Díez Ruiz S, Latras Cortés I, Blázquez Ávila V, González Puente I, Fernández Ferrero SM, Herrera Abián A, Espinel Díez J. ***MALT lymphoma of the colon: an endoscopic challenge***. Rev Esp Enferm Dig. 2023 Aug;115(8):471-472. doi: 10.17235/reed.2023.9595/2023. PMID: 36975147.

Factor de impacto JCR® (2022): 2.0

Cuartil JCR® (2022): Q4

- Guerra I, Bujanda L, Mañosa M, Pérez-Martínez I, Casanova MJ, de la Peña L, de Benito M, Rivero M, Varela P, Bernal L, Franco AC, Ber Y, Piqueras M, Tardillo

C, Ponferrada Á, Olivares S, Lucendo AJ, Gilabert P, Sierra Ausín M, Bellart M, Herrarte A, Calafat M, de Francisco R, Gisbert JP, Guardiola J, Domènech E, Bermejo F; ENEIDA project of GETECCU. ***Clinical Presentation, Management, and Evolution of Lymphomas in Patients with Inflammatory Bowel Disease: An ENEIDA Registry Study***. Cancers (Basel). 2023 Jan 25;15(3):750. doi: 10.3390/cancers15030750. PMID: 36765708; PMCID: PMC9913166.

Factor de impacto JCR® (2022): 5,2

Cuartil JCR® (2022): Q2

• Latras-Cortés I, Suárez Álvarez P, García Prada M, Cano Sanz N, Vaquero Ayala L, Sierra-Ausín M. ***Efficacy, persistence and optimization of ustekinumab in ulcerative colitis: Clinical practice data***. Gastroenterol Hepatol. 2023 May;46(5):377-379. English, Spanish. doi: 10.1016/j.gastrohep.2022.08.007. Epub 2022 Sep 13. PMID: 36113673.

Factor de impacto JCR® (2022): 1,9

Cuartil JCR® (2022): Q4

• Crespo J, Cabezas J, Aguilera A, Berenguer M, Buti M, Forns X, García F, García-Samaniego J, Hernández-Guerra M, Jorquera F, Lazarus JV, Lens S, Martró E, Pineda JA, Prieto M, Rodríguez-Frías F, Rodríguez M, Serra MÁ, Turnes J, Domínguez-Hernández R, Casado MÁ, Calleja JL. ***Recommendations for the integral diagnosis of chronic viral hepatitis in a single analytical extraction***. Gastroenterol Hepatol. 2023 Feb;46(2):150-162. English, Spanish. doi: 10.1016/j.gastrohep.2022.09.009. Epub 2022 Oct 17. PMID: 36257502.

Factor de impacto JCR® (2022): 1,9

Cuartil JCR® (2022): Q4

• Cabezas J, Crespo J, Aguilera A, Albillos A, Buti M, Calleja JL, Calvo Montes J, Casado Martín M, Diago Madrid M, Fernández Rodríguez C, Fernández-Vázquez I, Forns X, García F, García-Samaniego J, Hernández-Guerra Aguilar M, Jorquera Plaza F, Lazarus JV, Lens S, Martró E, Molero García JM, Pena López MJ, Pineda JA, Rodríguez M, Romero Gómez M, Sanchez-Antolin G, A Serra M, Turnes J. ***Opportunistic diagnosis based on age and hepatitis C virus clearance: an essential step to improve the overall health of the liver***. Rev Esp Enferm Dig. 2023 Mar;115(3):128-132. doi: 10.17235/reed.2022.9325/2022. PMID: 36514974.

Factor de impacto JCR® (2022): 2.0

Cuartil JCR® (2022): Q4

- Barreiro-de Acosta M, Fernández-Clotet A, Mesonero F, García-Alonso FJ, Casanova MJ, Fernández-de la Varga M, Cañete F, de Castro L, Gutiérrez A, Sicilia B, Cano V, Merino O, de Francisco R, González-Partida I, Suris G, Torrealba L, Ferreiro-Iglesias R, Castro B, Márquez L, Sobrino A, Elorza A, Calvet X, Varela P, Vicente R, Bujanda L, Lario L, Manceñido N, García-Sepulcre MF, Iglesias E, Rodríguez C, Piqueras M, Ferrer Rosique JÁ, Lucendo AJ, Benítez O, García M, Olivares D, González-Muñoz C, López-Cauce B, Morales Alvarado VJ, Spicakova K, Brotons A, Bermejo F, Almela P, Ispizua N, Gilabert P, Tardillo C, Muñoz F, Navarro P, Madrigal Domínguez RE, Sendra P, Hinojosa E, Sáinz E, Martín-MD, Carpio D, Ricart E, Caballol B, Núñez L, Barrio J, Gisbert JP, Arranz Iborra M, Calafat M, Hernández V, Muñoz Pérez R, Cabriada JL, Domènech E, Rodríguez-Lago I; BIOSCOPE study group from the ENEIDA registry. ***Long-Term Outcomes of Biological Therapy in Crohn's Disease Complicated With Internal Fistulizing Disease: BIOSCOPE Study From GETECCU***. Am J Gastroenterol. 2023 Jun 1;118(6):1036-1046. doi: 10.14309/ajg.0000000000002152. Epub 2022 Dec 14. PMID: 36516073.

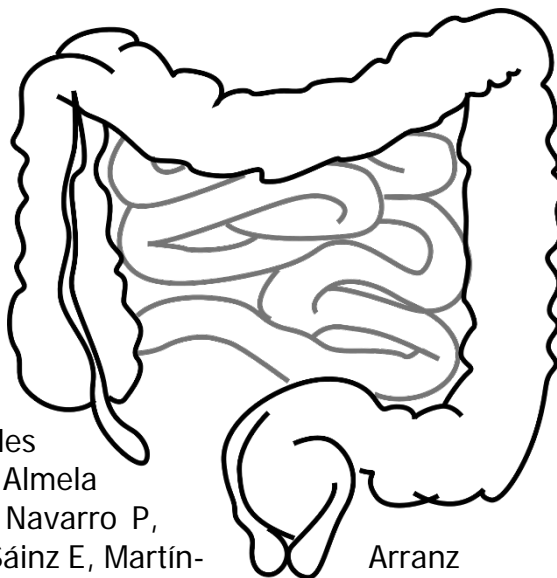

Factor de impacto JCR® (2022): 9,8

Cuartil JCR® (2022): Q1

- Mañosa M, Fernández-Clotet A, Nos P, Martín-Arranz MD, Manceñido N, Carbajo A, Hinojosa E, Hernández-Camba A, Muñoz-Pérez R, Boscá-Watts M, Calvo M, Sierra- Ausín M, Sánchez-Rodríguez E, Barreiro-de Acosta M, Núñez-Alonso A, Zabana Y, Márquez L, Gisbert JP, Guardiola J, Sáinz E, Delgado-Guillena P, Busquets D, van Domselaar M, Girona E, Lorente R, Casas-Deza D, Huguet JM, Maestro S, Cabello MJ, Castro J, Iborra M, Cañete F, Calafat M, Domènech E; ENEIDA registry by GETECCU. ***Ustekinumab and vedolizumab for the prevention of postoperative recurrence of Crohn's disease: Results from the ENEIDA registry***. Dig Liver Dis. 2023 Jan;55(1):46-52. doi: 10.1016/j.dld.2022.07.013. Epub 2022 Aug 7. PMID: 35948459.

Factor de impacto JCR® (2022): 4,5

Cuartil JCR® (2022): Q2

- Echarri A, Pérez-Calle JL, Calvo M, Molina G, Sierra-Ausín M, Morete-Pérez MC, Manceñido N, Botella B, Cano N, Castro B, Martín-Rodríguez D, Sánchez-Ortega Y, Corsino P, Cañas M, López-Calleja AM, Nos P, ¿Muñiz J. ***Should Inflammatory Bowel Disease Clinicians Provide Their Patients with e-Health Resources? Patients' and Professionals' Perspectives***. Telemed J E Health. 2023 Oct;29(10):1504-1513. doi: 10.1089/tmj.2022.0425. Epub 2022 Dec 22. PMID: 36576850; PMCID: PMC10589484.

Factor de impacto JCR® (2022): 4,7

Cuartil JCR® (2022): Q1

- Espinet Coll E, Del Pozo García AJ, Turró Arau R, Nebreda Durán J, Cortés Rizo X, Serrano Jiménez A, Escartí Usó MÁ, Muñoz Tornero M, Carral Martínez D, Bernabéu López J, Sierra Bernal C, Martínez-Ares D, Espinel Díez J, Marra-López Valenciano C, Sola Vera J, Sanchis Artero L, Domínguez Jiménez JL, Carreño Macián R, Juanmartiñena Fernández JF, Fernández Zulueta A, Consiglieri Alvarado C, Grecco E, Bezerra Silva L, Galvao Neto M. ***Spanish Intra-gastric Balloon Consensus Statement (SIBC): practical guidelines based on experience of over 20 000 cases***. Rev Esp Enferm Dig. 2023 Jan;115(1):22-34. doi: 10.17235/reed.2022.9322/2022. PMID: 36426855.

Factor de impacto JCR® (2022): 2.0

Cuartil JCR® (2022): Q4

- Ciacci C, Bai JC, Holmes G, Al-Toma A, Biagi F, Carroccio A, Ciccocioppo R, Di Sabatino A, Gingold-Belfer R, Jinga M, Makharia G, Niveloni S, Norman GL, Rostami K, Sanders DS, Smecuol E, Villanacci V, Vivas S, Zingone F; Bi.A.CeD study group. ***Serum anti-tissue transglutaminase IgA and prediction of duodenal villous atrophy in adults with suspected coeliac disease without IgA deficiency (Bi.A.CeD): a multicentre, prospective cohort study***. Lancet Gastroenterol Hepatol. 2023 Nov;8(11):1005-1014. doi: 10.1016/S2468-1253(23)00205-4. Epub 2023 Sep 9. Erratum in: Lancet Gastroenterol Hepatol. 2024 Jan;9(1):e1. PMID: 37696284.

Factor de impacto JCR® (2022): 35,7

Cuartil JCR® (2022): Q1

- Crespo J, Calleja JL, Cabezas J, García F, Aguilera A, Jorquera F, Lazarus JV. ***A call for the comprehensive diagnosis of viral hepatitis as a key step towards its elimination***. Liver Int. 2023 May;43(5):1145-1147. doi: 10.1111/liv.15529. Epub 2023 Mar 8. PMID: 36700337.

Factor de impacto JCR® (2022): 6,7

Cuartil JCR® (2022): Q1

COMUNICACIONES A CONGRESOS

CONGRESOS INTERNACIONALES

- 3 (consultar detalles en el apartado “Otra información relacionada”).

CONGRESOS NACIONALES

- 25 (consultar detalles en el apartado “Otra información relacionada”).

PREMIOS Y DISTINCIONES

- Premio mejor iniciativa 'patient journey' en el 23º congreso nacional de hospitales y gestión sanitaria. Mónica Sierra y la unidad de EII.



- Mónica Sierra Ausín consigue un accésit en la 21ª edición de los prestigiosos premios nacionales Profesor Barea.



OTRA INFORMACIÓN RELACIONADA

(Seguir el enlace o el QR)



CARDIOLOGÍA

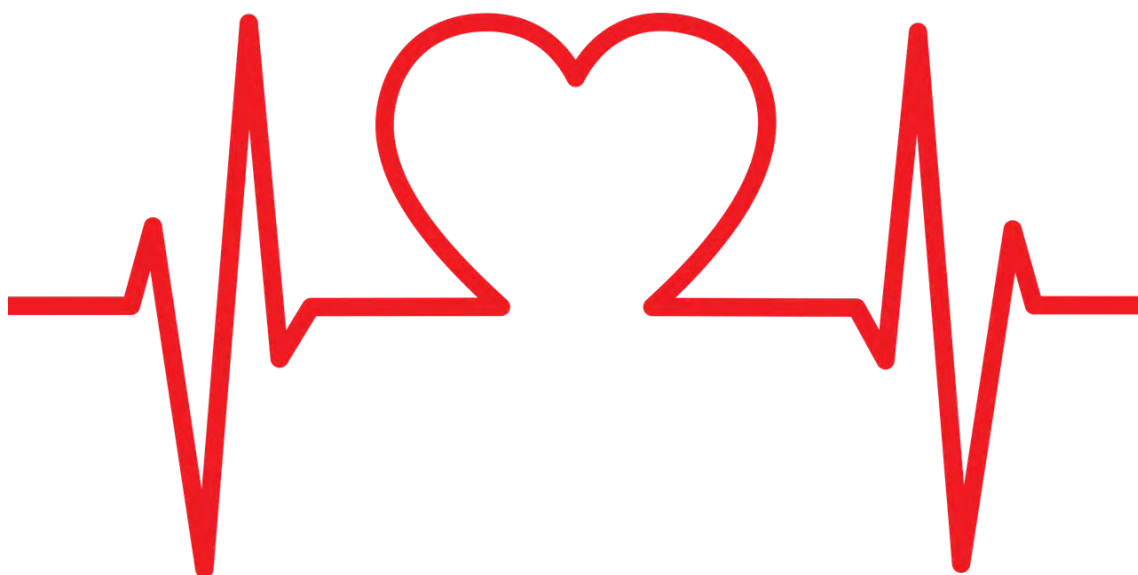

ESTUDIOS CLÍNICOS

ENSAYOS CLÍNICOS

. Título: - CLEAR SYNERGY (OASIS 9). Un ensayo controlado, aleatorizado, factorial, de 2x2 de Colchicina y Espironolactona en pacientes con infarto de miocardio con elevación del segmento ST/Registro de Estent de SYNERGY – Organización para evaluar estrategias para síndromes isquémicos 9

Código de Protocolo: CLSYN.1702.

EudraCT: 2017-000487-15.

Investigador Principal: Luis Renier Goncalves Ramirez, L.E. del Servicio de Cardiología del CAULE.

Colaboradores: Armando Pérez de Prado, Felipe Fernández-Vázquez, María López Benito, Carlos Cuellas Ramón, Tomás Benito González.

Promotor: Hamilton Health Sciences Corporation.

CEIm de referencia: CEIm del Hospital Universitario La Paz.

Nº CEIm: 1822. Evaluado / Aprobado Evaluado por el Comité el 27/02/2018.

. Título. - Tratamiento con betabloqueantes tras infarto de miocardio sin fracción de eyección reducida (REBOOT)**Código de Protocolo:** REBOOT – CNIC.**EudraCT:** 2017-002485-40.**Investigador Principal:** Felipe Fernández-Vázquez, L.E. del Servicio de Cardiología del CAULE.**Colaboradores:** María López Benito, Laura Álvarez Roi, Elena Tundidor Sanz.**Promotor:** Fundación Centro Nacional de Investigaciones Cardiovasculares Carlos III.**CEIm de referencia:** CEIm Fundación Jiménez Díaz.**Nº CEIm:** 1848. Evaluado / Aprobado por el Comité en el 27/03/2018.**. Título. - Beneficio del Bloqueo del Sistema renina-angiotensina sobre la evolución clínica y el remodelado ventricular tras la colocación de una prótesis percutánea aórtica (RASTAVI).****Código de Protocolo:** ICICOR-2017-01, RASTAVI.**Nº EudraCT:** 2017-002799-18.**NCT:** NCT03201185.**Investigador Principal:** Tomás Benito González, L.E. del Servicio de Cardiología del CAULE.**Colaboradores:** Armando Perez De Prado, Felipe Fernández-Vázquez, María López Benito, Carlos Cuellas Ramón.**Promotor:** José Alberto San Román Calvar.**CEIm de referencia:** CEIm Área de Salud Valladolid Este.**Nº CEIm:** 1905. Evaluado / Aprobado por el Comité el 30/07/2019.**. Título. -. Estudio aleatorizado paralelo para evaluar la utilidad de la revisión angiográfica rutinaria 6 meses después del intervencionismo percutáneo en el tronco común izquierdo (Estudio ANGELINE)****Código de Protocolo:** EPIC23.**Investigador Principal:** Armando Pérez de Prado, L.E. del Servicio de Cardiología del CAULE.**Colaboradores:** María López Benito, Tomás Benito González, Carlos Cuellas Ramón, Felipe Fernández-Vázquez.

Promotor: Fundación EPIC.

CEIm de referencia: CEIm de las Áreas de Salud de León y Bierzo.

Nº CEIm: 20143. Evaluado / Aprobado por el Comité el 29/09/2020.

. Título. - WATCHMAN FLX comparado con ACO NO AVK para la protección embólica en el tratamiento de pacientes con fibrilación auricular no valvular. WATCHMAN FLX versus NOAC for EMbolic ProtectiON in the management of patients with Non-Valvular Atrial Fibrillation (CHAMPION-AF)

Código de Protocolo: S2437

Investigador Principal: Armando Pérez de Prado, L.E. del Servicio de Cardiología del CAULE.

Colaboradores: María López Benito, Tomás Benito González, Carlos Cuellas Ramón, Luis Renier Goncalves Ramírez, Felipe Fernández-Vázquez.

Promotor: Boston Scientific International SA.

CEIm de referencia: CEIm de las Áreas de Salud de León y Bierzo.

Nº CEIm: 20166. Evaluado / Aprobado por el Comité el 26/01/2021.

. Título. - Ensayo VERifyNow para Optimizar la iNhibición plaquetaria en el síndrome Coronario Agudo (VERONICA)"

Código de Protocolo: EPIC17

Nº EudraCT: 2020-005645-16

Investigador Principal: Armando Pérez de Prado, L.E. del Servicio de Cardiología del CAULE

Colaboradores: María López Benito, Tomás Benito González, Carlos Cuellas Ramón, Felipe Fenández Vázquez

Promotor: Fundación EPIC

CEIm de referencia: CEIm de las Áreas de Salud de León y Bierzo

Nº CEIm: 2141. Evaluado / Aprobado por el Comité el 23/02/2021.

. Título. - Dapagliflozina después del implante de prótesis valvular aórtica percutánea.

Código de Protocolo: SEC-DAPATAVI-2020.

Nº EudraCT: 2020-003930-18.

Investigador Principal: Carlos Cuellas Ramón, L.E. del Servicio de Cardiología del CAULE.

Colaboradores: María López Benito, Armando Pérez de Prado, Felipe Fernández-Vázquez.

Promotor: Sociedad Española de Cardiología.

CEIm de referencia: CEIm de Galicia (SERGAS).

Nº CEIm: 2185. Evaluado / Aprobado por el Comité el 27/04/2021.

. Título. - Ensayo clínico aleatorizado que evalúa el valor de los betabloqueantes y antiagregantes plaquetarios en pacientes con disección espontánea de la arteria coronaria. (BA-SCAD).

Código de Protocolo: BA-SCAD.

Nº EudraCT: 2021-001905-66.

Investigador Principal: Miguel Rodríguez Santamarta, L.E. del Servicio de Cardiología del CAULE.

Colaboradores: María López Benito, Carlos Cuellas Ramón, Tomás Benito González, Felipe Fernández-Vázquez.

Promotor: Sociedad Española de Cardiología (SEC).

CEIm de referencia: CEIm del Hospital Universitario de La Princesa.

Nº CEIm: 21127. Evaluado / Aprobado por el Comité el 28/09/2021.

. Título. - Distal Evaluation of Functional performance with Intravascular sensors to assess the Narrowing Effect: Guided Physiologic Stenting (DEFINE GPS)

Código de Protocolo: 190103.

Investigador Principal: Armando Pérez de Prado, L.E. del Servicio de Cardiología del CAULE.

Colaboradores: Felipe Fernández-Vázquez, María López Benito, Carlos Cuellas Ramón, Tomás Benito González y Luis Renier Goncalves Ramírez.

Promotor: Philips Image Guided Therapy Corporation.

CEIm de referencia: Hospital Universitario Marqués de Valdecilla.

Nº CEIm: 2257. Evaluado / Aprobado por el Comité el 26/07/2022.



. Título. - Tratamiento de placas vulnerables funcionalmente no significativas en pacientes con infarto de miocardio con elevación del ST y enfermedad multivaso (VULNERABLE)

Código de Protocolo: EPIC28.

Investigador Principal: Luis Renier Goncalves Ramírez, L. E. del Servicio de Cardiología del CAULE.

Colaboradores: Felipe Fernández-Vázquez, María López Benito, Carlos Cuellas Ramon, Tomas Benito González y Armando Pérez de Prado.

Promotor: Fundación EPIC.

CEIm de referencia: CEIm Hospital

Universitario de Bellvitge.

Nº CEIm: 22144. Evaluado / Aprobado por el Comité el 31/01/2023.

. Título. - Ischemic and bleeding outcomes after angiolyte stent implantation and an abbreviated dual antiplatelet therapy. A 2x2 factorial, all-comer, multicenter, randomized controlled trial: ANGIODAPT.

Código de Protocolo: ANGIODAPT-01.

Nº EudraCT: 2021-003906-34.

Investigador Principal: Armando Pérez de Prado, L. E. del Servicio de Cardiología del CAULE.

Colaboradores: Carlos Cuellas Ramón, María López Benito, Tomás Benito González y Luis Renier Goncalves Ramirez.

Promotor: iVascular.

CEIm de referencia: CEIm Hospital Clínic de Barcelona.

Nº CEIm: 2335. Evaluado / Aprobado por el Comité el 28/07/2023.

. Título. - Estudio multicéntrico, doble ciego, aleatorizado y controlado con placebo que evalúa el impacto de olpasiran en los acontecimientos

cardiovasculares mayores en pacientes con enfermedad cardiovascular aterosclerótica y lipoproteína (a) elevada.

Código de Protocolo: 20180244.

Investigador Principal: Ignacio Iglesias Garriz, L.E. del Servicio de Cardiología del CAULE.

Colaboradores: Javier Vara Manso, Samuel del Castillo García, Félix Corral Fernández y Carmen Garrote Coloma.

Promotor: Amgen Inc.

CEIm de referencia: CEIm de Galicia (SERGAS).

Nº CEIm: 2348. Evaluado / Aprobado por el Comité el 25/04/2023.

. Título. - ENSAYO EVERLAST: Ensayo mundial, prospectivo, multicéntrico, aleatorizado, controlado de no inferioridad, para evaluar la seguridad y la inhibición de la reestenosis de catéter ACTP-EVE-CVT frene a endoprótesis con everolimus para el tratamiento de sujetos que presentan lesiones reestenóticas dentro de la endoprótesis en arterias coronarias naturales.

Código de Protocolo: TP1269-ESP Rev 01.

Investigador Principal: Armando Pérez de Prado, L.E. del Servicio de Cardiología del CAULE.

Colaboradores: Felipe Fernández-Vázquez, María López Benito, Carlos Cuellas Ramón, Tomás Benito González y Luis Renier Goncalves Ramírez.

Promotor: Chansu Vascular Technologies, LLC.

CEIm de referencia: CEIm Hospital Universitario de la Princesa.

Nº CEIm: 2387. Evaluado / Aprobado por el Comité el 27/06/2023

. Título. - Estudio de fase 3, aleatorizado y controlado con placebo para evaluar la eficacia y la seguridad de MK-0616 para reducir las complicaciones cardiovasculares graves en participantes con riesgo cardiovascular elevado.

Código de Protocolo: MK-0616-015.

Nº EudraCT: 2022-502781-24.

Investigador Principal: Norberto Alonso Orcajo, L.E. del Servicio de Cardiología del CAULE.

Colaborador: Raul Carbonell de Blas.

Promotor: Merck Sharp & Dohme LLC.

Nº CEIm: 23104. Evaluado / Aprobado por el Comité el 28/07/2023.

. Título. - Revascularización guiada por reserva fraccional de flujo o por RFF de vasos basada en coroniografía cuantitativa 3D (FAST III).

Código de Protocolo: ECRI15.

Investigador Principal: María Thiscal López Lluva, L.E. del Servicio de Cardiología del CAULE.

Colaboradores: Felipe Fernández-Vázquez, Armando Pérez de Prado, María López Benito, Carlos Cuellas Ramón, Tomás Benito González y Luis Renier Goncalves Ramírez.

Promotor: European Cardiovascular Research Institute.

CEIm de referencia: CEIm Hospital Clínico Valladolid.

Nº CEIm: 23124. Evaluado / Aprobado por el Comité el 26/09/2023.

. Título. - Estudio BOCADOS-IC: ensayo clínico aleatorizado prospectivo multicéntrico sobre el aBOrdaje nutriCional en ADultos seguidos en hOspitales eSpañoles por Insuficiencia Cardíaca. NCT05923138.

Investigador Principal: Miguel Rodríguez Santamarta, L.E. del Servicio de Cardiología del CAULE.

Promotor: Sección de Cardiología Geriátrica de la Sociedad Española de Cardiología (SEC-BOCADOS-IC-2023).

CEIm de referencia: CEIm Complejo Asistencial Universitario de Burgos.

Nº CEIm: 23143. Evaluado / Aprobado por el Comité el 31/08/2023.

ESTUDIOS OBSERVACIONALES

. Título. - RANGO (Registro ANGIolite: Estudio multicéntrico Observacional) Registro prospectivo, de brazo único, multicéntrico observacional para la evaluación de la seguridad y eficacia del stent liberados de fármacos (SLF) Angiolite en pacientes no seleccionados que representan la práctica diaria.

Código de Protocolo: EPIC-02

Investigador Principal: Armando Pérez de Prado L.E. del Servicio de Cardiología del CAULE.

Colaboradores: Felipe Fernández-Vázquez, María López Benito, Carlos Cuellas Ramon, Rodrigo Estévez Loureiro.

Promotor: Fundación EPIC.

CEIm de referencia: CEIm de las Áreas de Salud de León y Bierzo.

Nº CEIm: 1750. Evaluado / Aprobado por el comité el 28/03/2017

. Título. - Coroflex ISAR 2000 Registry.

Código de Protocolo: COROFLEX ISAR.

Investigador Principal: María López Benito L.E. del Servicio de Cardiología del CAULE.

Colaboradores: Felipe Fernández-Vázquez, Armando Pérez de Prado, Carlos Cuellas Ramón.

Promotor: B. Braun Surgical SA.

Nº CEIm: 17121. Evaluado / Aprobado por el comité el 24/10/2017.

. Título. - Registro Multicéntrico SeQuent ® Please NEO.

Código de Protocolo: SEQUENT PLEASE NEO.

Investigador Principal: Tomás Benito González, L.E. del Servicio de Hemodinámica y Cardiología Intervencionista.

Colaboradores: Felipe Fernández-Vázquez, Armando Pérez de Prado, Carlos Cuellas Ramon, María López Benito.

Promotor: B. Braun Surgical, S.A.

CEIm de referencia: CEIm Hospital Universitari Germans Trias i Pujol.

Nº CEIm: 18126. Evaluado / Aprobado por el comité el 24/07/2018.

. Título. - Estudio Observacional Multicéntrico iLITRO: Concordancia entre FFR e IFR para la valoración de lesiones intermedias en el tronco común izquierdo. Aplicación prospectiva de un valor de IFR predefinido para la valoración de lesiones intermedias en el tronco común izquierdo.

Código de Protocolo: iLITRO – EPIC07.

Investigador Principal: Armando Pérez de Prado, L.E. del Servicio de Cardiología del CAULE.

Colaboradores: Tomás Benito González, María López Benito, Carlos Cuellas Ramón, Felipe Fernández-Vázquez.

Promotor: Fundación EPIC.

CEIm de referencia: CEIm de las Áreas de Salud de León y Bierzo.

Nº CEIm: 18162. Evaluado / Aprobado por el comité el 30/10/2018.

. Título.-. Registro prospectivo, de brazo único, multicéntrico, observacional de litotricia coronaria para el tratamiento de lesiones calcificadas en España (estudio REPLICA)

Código de Protocolo: EPIC-18

Investigador Principal: María López Benito, L.E. Servicio de Cardiología. Cardiología del CAULE.

Colaboradores: Tomás Benito González, Armando Pérez de Prado, Carlos Cuellas Ramón, Felipe Fernández-Vázquez.

Promotor: Fundación EPIC.

CEIm de referencia: CEIm de las Áreas de Salud de León y Bierzo.

Nº CEIm: 2032. Evaluado / Aprobado por el comité el 25/02/2020.

. Título.-. Registro prospectivo, de brazo único, multicéntrico, observacional, para la evaluación de la seguridad y eficacia del stent ultimaster TANSEI en pacientes con lesiones coronarias complejas (ESTUDIO TANSEI)

Código de Protocolo: EPIC08.

Investigador Principal: Armando Pérez de Prado, L.E. Servicio de Cardiología del CAULE.

Colaboradores: Tomás Benito González, María López Benito, Carlos Cuellas Ramón, Felipe Fernández-Vázquez.

Promotor: Fundación EPIC.

CEIm de referencia: CEIm de las Áreas de Salud de León y Bierzo.

Nº CEIm: 20127. Evaluado / Aprobado por el comité el 30/06/2020.

. Título. - Utilidad del uso de la estrategia de correregistro con iFR en lesiones coronarias largas y/o difusas. Estudio Ilardi.

Código de Protocolo: EPIC-18.

Investigador Principal: María López Benito, L.E. del Servicio de Cardiología del CAULE.

Colaboradores: Tomás Benito González, Armando Pérez de Prado, Carlos Cuellas Ramón, Felipe Fernández-Vázquez.

Promotor: Fundación FIBICO. Fundación para la Investigación Biomédica de Córdoba.

CEIm de referencia: CEIm de las Áreas de Salud de León y Bierzo.

Nº CEIm: 20155. Evaluado / Aprobado por el comité el 29/09/2020.

. Título. - Comportamiento de edoxabán en pacientes con fibrilación auricular no valvular e insuficiencia cardíaca en España. Estudio EMAYIC.

Código de Protocolo: SEC-EDO-2020-01.

Investigador Principal: Miguel Rodríguez Santamarta, L.E. del Servicio de Cardiología del CAULE y Alfonso Mayorga Bajo L.E. del Hospital El Bierzo.

Colaboradores: María Elena Tundidor.

Promotor: Sociedad Española de Cardiología (SEC)

Nº CEIm: 20195. Evaluado / Aprobado por el Comité el 25/11/2020.

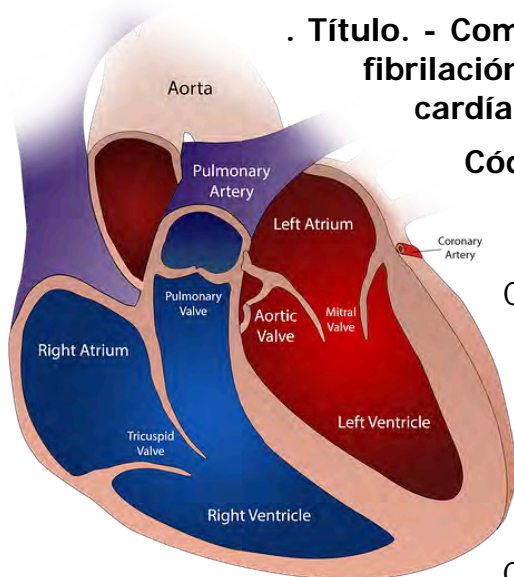

. Título. - Influencia del patrón de calcio en la modificación de la placa lograda con litotricia intravascular.

Investigadora Principal: María López Benito, L.E. del Servicio de Cardiología del CAULE.

Colaboradores: Tomás Benito González, Carlos Cuellas Ramón, Luis Renier Goncalves Ramirez, Armando Pérez de Prado, Felipe Fernández-Vázquez.

Promotor: Nieves Gonzalo (Hospital Clínico San Carlos – Madrid).

CEIm de referencia: CEIm de las Áreas de Salud de León y Bierzo.

Nº CEIm: 2115. Evaluado / Aprobado por el comité el 26/01/2021.

. Título. - Eficacia y seguridad del stent de strut fino liberador de SIRolimus y con polímero bioabsorbible en pacientes con Insuficiencia Renal Crónica" (REGISTRO SIRCO)

Código de Protocolo: SIRCO.

Investigador Principal: Armando Pérez de Prado, L.E. del Servicio de Cardiología del CAULE.

Colaboradores: María López Benito, Carlos Cuellas Ramón, Tomás Benito González, Felipe Fernández-Vázquez.

Promotor: Unidad de Hemodinámica y Cardiología Intervencionista. Servicio de Cardiología. G.A.I. Albacete.

CEIm de referencia: CEIm Hospital de Albacete.

Nº CEIm: 2199. Evaluado / Aprobado por el comité el 29/06/2021.

. Título. - Patrones de uso de tratamiento AntiTrombótico en vida REAL en pacientes en los que se realiza ICP en España: antiagregantes parenterales (Estudio PATREAL)

Código de Protocolo: EPIC27.

Investigador Principal: Armando Pérez de Prado, L.E. del Servicio de Cardiología del CAULE.

Colaboradores: María López Benito, Carlos Cuellas Ramón, Luis Renier Goncalves Ramírez, Tomás Benito González.

Promotor: Fundación EPIC.

CEIm de referencia: CEIm de las Áreas de Salud de León y Bierzo.

Nº CEIm: 2206. Evaluado / Aprobado por el comité el 25/01/2022.

. Título. - Plan de investigación de seguimiento clínico poscomercialización (PMCF) para evaluar la seguridad y la efectividad clínica de los dispositivos iVascular para el tratamiento de la enfermedad coronaria – rEpic04.

Código de Protocolo: rEpic04.

Investigador Principal: Armando Pérez de Prado, L.E. del Servicio de Cardiología del CAULE.

Colaboradores: María López Benito, Carlos Cuellas Ramón, Tomás Benito González y Luis Renier Goncalves Ramírez.

Promotor: Fundación EPIC.

CEIm de referencia: CEIm de las Áreas de Salud de León y Bierzo.

Nº CEIm: 2238. Evaluado / Aprobado por el comité el 29/03/2022.

. Título. - Estudio multicéntrico y transversal para caracterizar la distribución de los niveles de lipoproteína(a) entre pacientes con antecedentes documentados de enfermedad cardiovascular aterosclerótica (ECVA).

Código de Protocolo: 20210057.

Investigador Principal: Ignacio Iglesias Garriz, L.E. del Servicio de Cardiología del CAULE.

Colaboradores: Javier Vara Manso, Samuel del Castillo García, Félix Corral Fernández, Carmen Garrote Coloma.

Promotor: Amgen Inc.

Nº CEIm: 2245. Evaluado / Aprobado por el comité el 28/06/2022.

. Título. - Plan de investigación de seguimiento poscomercialización (PMCF) para evaluar la seguridad y efectividad del dispositivo liberador de paclitaxel SEQUENT PLEASE NEO en pacientes con enfermedad arterial coronaria – rEpic06 Sequent Extended.

Código de Protocolo: rEpic06 – Sequent Extended.

Investigador Principal: Tomás Benito González, L.E. del Servicio de Cardiología del CAULE.

Colaboradores: María López Benito, Carlos Cuellas Ramón, Armando Pérez de Prado y L. Renier Goncalves Ramírez.

Promotor: Fundación EPIC.

CEIm de referencia: CEIm de las Áreas de Salud de León y Bierzo.

Nº CEIm: 2266. Evaluado / Aprobado por el comité el 31/05/2022.

. Título. - Impacto de la inercia terapéutica en el tratamiento con hipolipemiantes de pacientes con muy alto riesgo cardiovascular.

Investigador Principal: Abel García del Ejido L.E. del Servicio de Cardiología del CAULE.

CEIm de referencia: CEIm Hospital Arnau de Vilanova de Valencia.

Nº CEIm: 2277. Evaluado / Aprobado por el Comité junio-2022.

. Título. - Cardiovascular imaging registry of Calgary (CICOR).

Investigador Principal: David Alonso Rodríguez, L.E. del Servicio de Cardiología del CAULE.

Colaborador: Luis Ignacio Iglesias Gárriz.

Promotor: Universidad Calgary.

Nº CEIm: 2291. Evaluado / Aprobado el 27 de septiembre de 2022.

. Título. - Diferencias de género en el manejo temprano y posterior al alta después de un infarto agudo de miocardio - GENAMI PREVENTION

Código de Protocolo: GENAMI.

Investigador Principal: Norberto Alonso Orcajo, L.E. del Servicio de Cardiología del CAULE.

Colaboradores: Saúl del Castillo, Manuela Montes y Carlota Hernández Díez.

Promotor: Sociedad Española de Cardiología (Sec).

CEIm de referencia: Hospital Universitario 12 de Octubre.

Nº CEIm: 22131. Evaluado / Aprobado el 29/11/2022.

. Título. - Post LAAO Treatment in vEry high Bleeding RISK patients. PLATEBRISK study.

Investigador Principal: Ignacio Cruz González, L.E. del Servicio de Cardiología del Hospital Universitario de Salamanca. Tutor: Armando Pérez de Prado (investigador local).

Colaboradores: Pablo Antúnez Muños y Tomás Benito González.

Nº CEIm: 22146. Evaluado / Aprobado por el Comité diciembre -2022.



. Título: Estudio ADIVE: Acidosis y disfunción ventricular en el paciente crítico.

Investigador Principal: Enrique Sánchez Muñoz, MIR de Cardiología del CAULE

Colaboradores: Itsaso Larrabide Eguren, Irene Toribio García, Jesús Sánchez Martín, Alejandro Martín Oliva, Beatriz Soto Sanz, Alba Martín Centellas, Ana Laffond, Francisca María Ramis Munar, Javier Novo García, Javier Maíllo Seco,

Paula Murciano Marques, Clea González Maniega, Ruben Bergel García, Claudia Santos García, María Fernández González, Ana María Dominguez Berrot y Felipe Fernández-Vázquez.

Nº CEIm: 2308. Evaluado / Aprobado por el Comité el 30/05/2023

. Título: Plan de investigación de seguimiento clínico postcomercialización (PMCF) para evaluar la seguridad y la efectividad clínica del stent Coroflex® ISAR NEO para el tratamiento de la enfermedad coronaria

Código de Protocolo: rEpic07.

Investigador Principal: María López Benito, L. E. del Servicio de Cardiología del CAULE.

Colaboradores: Carlos Cuellas Ramón, Tomás Benito González, L. Renier Goncalves Ramírez y Armando Pérez de Prado.

Promotor: Fundación EPIC.

CEIm de referencia: CEIm de las Áreas de Salud de León y Bierzo.

Nº CEIm: 2310. Evaluado / Aprobado por el Comité el 31/01/2023.

. Título. - Prevalencia en España de mal control de la anticoagulación en pacientes con fibrilación auricular “no valvular” tratados con antagonistas de la Vitamina K.

Código de Protocolo: Objetivo 2024.

Investigador Principal: Abel García del Egido, L.E. del Servicio de Cardiología del CAULE. IP Centro de Salud de Cacabelos: Victor Lumbreras Gonzalez.

Colaboradores: Felipe Fernández-Vázquez. Claudia Martín Picazo y M^a Elena Ares López.

Promotor: Sociedad Española de Cardiología.

CEIm de referencia: CEIm Hospital Clínico San Carlos.

Nº CEIm: 2329. Evaluado / Aprobado por el Comité el 28/02/2023.

. Título. - Integración de puntuaciones de riesgo poligénico con información multiparamétrica en la predicción paciente-específica de la aparición, progresión y respuesta terapéutica a la fibrilación auricular.

Investigador Principal: Miguel Rodríguez Santamarta, L.E. del Servicio de Cardiología del CAULE.

Colaboradores: Paula Menéndez Suarez.

Promotor: Moisés Rodríguez Manero.

CEIm de referencia: CEIm de Santiago-Lugo.

Nº CEIm: 2332. Evaluado / Aprobado por el Comité el 28/02/2023.

. Título. - Uso clínico y seguridad de vericiguat en la práctica clínica real. Estudio observacional con medicamentos prospectivo.

Investigador Principal: María Thiscal López Lluva, L.E. del Servicio de Cardiología del CAULE:

Promotor: Asociación Insuficiencia Cardíaca Sociedad Española Cardiología.

CEIm de referencia: CEIm Hospital Universitario Severo Ochoa (Leganés).

Nº CEIm: 2381. Evaluado / Aprobado por el Comité el 27/06/2023.

. Título. - Post-Market Clinical Follow-up Study with Ultimaster Nagomi™ Sirolimus Eluting Coronary Stent System in Complex Percutaneous Coronary Intervention (PCI) Subjects (NAGOMI COMPLEX).

Código de Protocolo: T137E4.

NCT: NCT05705973.

Investigador Principal: Armando Pérez de Prado, L.E. del Servicio de Cardiología del CAULE.

Colaboradores: Felipe Fernández-Vázquez, María López Benito, Carlos Cuellas Ramón, Tomas Benito González, L. Renier Goncalves Ramirez, María Thiscal López Lluva.

Promotor: Terumo Europe N.V.

CEIm de referencia: CEIm Hospital Universitari de Bellvitge.

Nº CEIm: 23149. Evaluado / Aprobado por el Comité EL 26/09/2023.

. Título. - eULTRA 10K: Un registro posterior a la comercialización del sistema de stent coronario recubierto BioFreedom™ Ultra CoCr Biolimus A9™.

Código de Protocolo: 22-EU-01

Investigador Principal: Luis Renier Goncalves Ramirez, L.E Servicio de Cardiología CAULE.

Colaboradores: Armando Pérez de Prado, Felipe Fernández-Vázquez, Carlos Cuellas Ramón, María López Benito y Tomás Benito González.

Promotor: Biosensors Europe S.A

Nº CEIm: 23160. Evaluado / Aprobado por el Comité el 28/11/2023

. Título. - Comparación Entre toMografía de coherencia óptica y Ecografía intrAVascular para lesiones intermedias de TRonco coronario Izquierdo – Estudio EMPERATRIZ.

Código de Protocolo: EPIC36.

Investigador Principal: Armando Pérez de Prado, L.E. del Servicio de Cardiología del CAULE.

Colaboradores: Felipe Fernández-Vázquez, María López Benito, Carlos Cuellas Ramón, Tomas Benito González, L. Renier Goncalves Ramirez y María Thiscal López Lluva.

Promotor: Fundación EPIC.

CEIm de referencia: CEIm de las áreas de Salud de León y del Bierzo.

Nº CEIm: 23171. Evaluado / Aprobado por el Comité el 28/11/2023.

. Título. -. El registro ReDo-TAVI - Evaluación de los resultados clínicos de los pacientes a quienes se les realiza otro procedimiento de TAVI; Registro de observación, prospectivo, multicéntrico.

Código de Protocolo: ReDo-TAVI.

Investigador Principal: Maria López Benito, L.E. del Servicio de Cardiología del CAULE.

Colaboradores: Felipe Fernández-Vázquez, Armando Pérez de Prado, Carlos Cuellas Ramón.

Promotor: IPPMED - Institute for Pharmacology and Preventive Medicine.

CEIm de referencia: CEIm Hospital Clinic de Barcelona.

Nº CEIm: 23200. Evaluado / Aprobado por el Comité el 19/12/2023.

. Título. - Registro Ibérico de Oclusiones crónicas (REBECO)

Investigador principal: María López Benito, L.E. del Servicio de Cardiología del CAULE.

Nº CEIm: N/D.

PROYECTOS DE INVESTIGACIÓN / ESTUDIOS ACADÉMICOS

. Título. - Influencia de la carga aterosclerótica coronaria en pacientes con síndrome coronario agudo sin elevación del segmento st en el pronóstico a medio plazo (CACSCOR)

Investigador Principal: Samuel del Castillo García, L.E. del Servicio de Cardiología del CAULE.

Colaboradores: Ignacio Iglesias Garriz. Carmen Garrote Coloma. David Alonso Rodríguez. Javier Vara Manso. José Antonio Lastra Galán. José Félix Corral Fernández. Elena Tundidor Sanz. Felipe Fernández-Vázquez. Rosana Blanco Gutiérrez. Mónica Domínguez Barriales. Silvia Marcos Rey. Concepción González Antón. Begoña Tato Díaz. María José Gallego Ledo. María José Robla Gutiérrez.

Nº CEIm: 21163. Evaluado / Aprobado por el comité el 30/11/2021

. Título. - Registro de pacientes con implante de dispositivo reductor de seno coronario neovasc reducir para el tratamiento de la angina refractaria en España.

Investigador Principal: Armando Pérez de Prado, L.E. del Servicio de Cardiología del CAULE.

Colaboradores: María López Benito, Carlos Cuellas Ramón, Luis Renier Goncalves Ramírez, Tomás Benito González, Felipe Fernández Vazquez.

Nº CEIm: 2207. Evaluado / Aprobado por el comité el 25/01/2022.

. Título. - Valor predictivo del VExUS score en el reingreso en pacientes con Insuficiencia Cardíaca.

Código de protocolo: VEXUS-IC.

Investigador Principal: Julio César Echarte Morales, MIR Servicio de Cardiología del CAULE. Tutor CAULE: Miguel Rodríguez Santamarta.

Colaboradores: María Thiscal Lluva, Javier Mailló Seco, Claudia Santos García, Felipe Fernández-Vázquez.

Nº CEIm: 2222. Evaluado / Aprobado por el Comité el 29/03/2022.

. Título. - Correlación entre Tomografía de Coherencia Óptica y angiografía coronaria por Tomografía Computarizada en el diagnóstico y seguimiento de las placas vulnerables en pacientes con síndrome

coronario agudo y enfermedad coronaria multivaso. ESTUDIO CT-RISKY PLAQUE.

Investigador Principal: Irene Toribio Garcia, MIR del Servicio de Cardiología del CAULE. Tutora: María López Benito, L.E. del Servicio de Cardiología del CAULE.

Colaboradores: Carmen Garrote Coloma, Felipe Fernández-Vázquez, Armando Pérez de Prado, Carlos Cuellas Ramón, Tomas Benito González y Luis Renier Goncalves Ramírez.

Nº CEIm: 2342. Evaluado / Aprobado por el Comité el 25/04/2023.

. Título. - Utilidad de un simulador de realidad virtual para la formación de profesionales sanitarios interesados en el intervencionismo coronario complejo.

Investigador Principal: Luis Renier Goncalves-Ramírez, L.E Servicio de Cardiología del CAULE.

Colaboradores: Tomas Benito González, María López Benito, María Thiscal López Lluva, Carlos Cuellas Ramón, Armando Pérez de Prado, Felipe Fernández-Vázquez y Juan Antonio Juanes Méndez.

Nº CEIm: 23120. Evaluado / Aprobado por el Comité el 28/07/2023.

PUBLICACIONES

PUBLICACIONES EN REVISTAS CIENTÍFICAS

Factor de impacto total: 122.8



• Cortés C, Fernández-Corredoira PM, Liu L, López-Palop R, Rivero F, Jiménez O, Freitas A, Goncalves-Ramirez LR, Minguito C, Concepción R, Pérez A, Del Val D, Leithod G, Oberhuber-Kurth J, Amat-Santos IJ, Diarte JA, San Román JA, Ortas Nadal MR, Gutiérrez-Chico JL. *Long-term prognostic value of quantitative-flow-ratio-concordant revascularization in stable coronary artery disease*. Int J Cardiol. 2023 Oct 15;389:131176. doi: 10.1016/j.ijcard.2023.131176. Epub 2023 Jul 11. PMID: 37442350.

Factor de impacto JCR® (2022): 3,5

Cuartil JCR® (2022): Q2

• Rodríguez-Leor O, Rosselló X, Cid-Álvarez AB, Pérez de Prado A. *Results from the ACI-SEC Infarction Code Registry. The ECG also exists. Response.*

Rev Esp Cardiol (Engl Ed). 2023 Jul;76(7):577. English, Spanish. doi: 10.1016/j.rec.2023.03.016. Epub 2023 Apr 28. PMID: 37119872.

Factor de impacto JCR® (2022): 5,9

Cuartil JCR® (2022): Q1

• Rodríguez-Leor O, Toledano B, López-Palop R, Rivero F, Brugaletta S, Linares JA, Benito T, Carrillo P, Puigfel M, Cediél G, Sadaba M, Vaquerizo B, Rondán J, Gómez I, Alfonso F, Sáez R, Planas A, Lozano F, Hernández F, Sabaté M, Ruiz-Arroyo JR, Torres F, de la Torre Hernández JM, Gutiérrez E, Cid-Álvarez AB, Díez JL, Fernández L, Moreu J, Ojeda S, Cerrato P, Ruiz-Quevedo V, Sanchis J, Gómez-Menchero A, Ocaranza R, Mohandes M, Hernández JM, Alfageme MM, Aguiar P, López Mínguez JR, Pérez de Prado A; REGIPRES investigators. ***Changes in the Treatment Strategy Following Intracoronary Pressure Wire in a Contemporaneous Real-Life Cohort of Patients With Intermediate Coronary Stenosis. Results From a Nationwide Registry.*** Cardiovasc Revasc Med. 2023 Jun;51:55-64. doi: 10.1016/j.carrev.2023.01.027. Epub 2023 Feb 3. PMID: 36822975.

Factor de impacto JCR® (2022): 1,7

Cuartil JCR® (2022): Q3

• Díez-Villanueva P, Jiménez-Méndez C, López-Lluva MT, Wasniewski S, Solís J, Fernández-Friera L, Martínez-Sellés M. ***Heart Failure in the Elderly: the Role of Biological and Sociocultural Aspects Related to Sex.*** Curr Heart Fail Rep. 2023 Oct;20(5):321-332. doi: 10.1007/s11897-023-00619-9. Epub 2023 Jul 27. PMID: 37498496.

Factor de impacto JCR® (2022): 3,5

Cuartil JCR® (2022): Q2

• Diego-Nieto A, Núñez JC, Miñana G, Amat-Santos IJ, Salinas-Sanguino P, Mohandes M, Regueiro A, Pan M, Lacunza J, Caballero-Borrego J, Fernández-Díaz JA, Fernández Císal A, Santos-Martínez S, Gonzalo N, Vaquerizo B, Rivero F, Jurado-Román A, Abellán-Huerta J, Rumiz González E, Rondán-Murillo J, López Benito M, Astorga Burgo JC, Jiménez Mazuecos J, Bosa Ojeda F, Moreno-Ambroj C, Sabaté M, Ojeda S, Valdesuso Aguilar R, López Pérez M, Sanchis J, Campo-Prieto A, Escaned J, Goicolea J, Martín-Moreiras J. ***Safety and feasibility of transradial access for percutaneous coronary intervention in chronic total occlusions.*** Rev Esp Cardiol (Engl Ed). 2023 Apr;76(4):253-260. English, Spanish. doi: 10.1016/j.rec.2022.05.019. Epub 2022 Jun 9. PMID: 35691552.

Factor de impacto JCR® (2022): 5,9

Cuartil JCR® (2022): Q1

• Pastor Pueyo P, Gambó Ruberte E, Gayán Ordás J, Matute Blanco L, Pascual Figal D, Larrañaga Moreira JM, Gómez Barrado JJ, González Calle D, Almenar Bonet L, Alonso Salinas GL, Corbí Pascual MJ, Plaza Martín M, Pons Llinares J, Durante López A, Barreiro Pérez M, Candanedo Ocaña F, Bautista García J, Merchán Ortega G, Domínguez Rodríguez F, Martínez Mateo V, Campreciós Crespo M, Quintás Guzmán M, Jordán Martínez L, Aboal Viñas J, Rodríguez López J, Fernández Santos S, Revilla Martí P, Álvarez Roy L, Gómez Polo JC, García Pinilla JM, Ferré Vallverdú M, García Bueno L, Soriano Colomé T, Worner Diz F. ***Vaccine-carditis study: Spanish multicenter registry of inflammatory heart disease after COVID-19 vaccination.*** Clin Res Cardiol. 2023 Jun 27. doi: 10.1007/s00392-023-02225-0. Epub ahead of print. PMID: 37368015.

Factor de impacto JCR® (2022): 5,0

Cuartil JCR® (2022): Q2

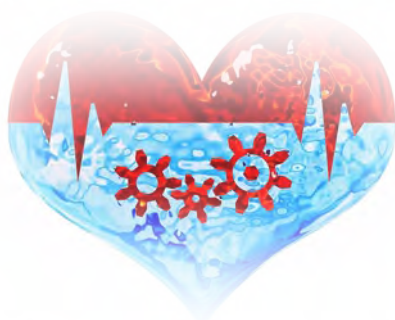

• García-Guimarães M, Sanz-Ruiz R, Sabaté M, Velázquez-Martín M, Veiga G, Ojeda S, Avanzas P, Cortés C, Trillo-Nouche R, Pérez-Guerrero A, Gutiérrez- Barrios A, Becerra-Muñoz V, Lozano-Ruiz-Poveda F, Pérez de Prado A, Del Val D, Bastante T, Alfonso F; Spanish Registry on SCAD investigators. ***Spontaneous coronary artery dissection and ST-segment elevation myocardial infarction: Does clinical presentation matter?*** Int J Cardiol. 2023 Feb 15;373:1-6. doi: 10.1016/j.ijcard.2022.11.033. Epub 2022 Nov 23. PMID: 36435331.

Factor de impacto JCR® (2022): 3,5

Cuartil JCR® (2022): Q2

• Lozano Granero C, Díaz-Peláez E, Barradas-Pires A, Barge-Caballero G, López-Lluya MT, Díez-Villanueva P. ***Employment situation of young cardiologists in Spain.*** Rev Esp Cardiol (Engl Ed). 2023 Mar;76(3):204-206. English, Spanish. doi: 10.1016/j.rec.2022.08.012. Epub 2022 Oct 13. PMID: 36244657.

Factor de impacto JCR® (2022): 5,9

Cuartil JCR® (2022): Q1

• Esteban-Fernández A, Gómez-Otero I, López-Fernández S, Santamarta MR, Pastor-Pérez FJ, Fluvía-Brugués P, Pérez-Rivera JÁ, López López A, García-Pinilla JM, Palomas JLB, Bonet LA, Cobo-Marcos M, Mateo VM, Llergo JT, Fernández VA, Vives CG, de Juan Bagudá J, Benedicto AM, de Polavieja JIM, Solla-Ruiz I, Solé-González E, Cardona M, Olaetxea JR, Cortés CO, Dosantos VM, López AG, Amao E, Sánchez BC, Torres EA, Carrillo VG, García-Fuertes D, Ridocci-Soriano F; TIDY-HF investigators. *Influence of the medical treatment schedule in new diagnoses patients with heart failure and reduced ejection fraction*. Clin Res Cardiol. 2023 Jun 21. doi: 10.1007/s00392-023-02241-0. Epub ahead of print. PMID: 37341769.

Factor de impacto JCR® (2022): 5,0

Cuartil JCR® (2022): Q2

• González-Juanatey C, Anguita-Sánchez M, Barrios V, Núñez-Gil I, Gómez-Doblas JJ, García-Moll X, Lafuente-Gormaz C, Rollán-Gómez MJ, Peral-Disdier V, Martínez-Dolz L, Rodríguez-Santamarta M, Viñolas-Prat X, Soriano-Colomé T, Muñoz-Aguilera R, Plaza I, Curcio-Ruigómez A, Orts-Soler E, Segovia-Cubero J, Fanjul V, Marín-Corral J, Cequier Á, Savana Research Group. *Impact of Advanced Age on the Incidence of Major Adverse Cardiovascular Events in Patients with Type 2 Diabetes Mellitus and Stable Coronary Artery Disease in a Real-World Setting in Spain*. J Clin Med. 2023 Aug 10;12(16):5218. doi: 10.3390/jcm12165218. PMID: 37629262; PMCID: PMC10456002.

Factor de impacto JCR® (2022): 3,9

Cuartil JCR® (2022): Q2

• Jurado-Román A, Freixa X, Cid B, Cruz-González I; ACI-SEC; Sarnago Cebada F, Baz JA, Lozano Í, Sabaté M, Jiménez J, Íñigo García LA, Subinas Elorriaga A, Berenguer Jofresa A, Novo García E, Pérez Vizcayno MJ, Carrillo Suárez X, Pinar Bermúdez E, Calviño Santos R, Álvarez Antón S, Trillo Nouche R, Ruiz Arroyo JR, Fernández Císal A, Amat-Santos IJ, Jerez Valero M, Rama Merchán JC, Vaquerizo B, Tejada Ponce D, Ruiz Nodar JM, Sánchez Pérez I, Tejedor P, Elizaga J, Jiménez Cabrera FM, Bullones Ramírez JA, Sánchez Aquino R, Portero Pérez MP, Roura G, Mohandes M, Sáez Moreno R, Avanzas P, Caballero J, Torres Bosco AM, Merchán Herrera A, Robles Alonso J, Bosa Ojeda F, García San Román K, Agudelo VH, Martín Lorenzo P, Fernández JC, Pérez de Prado A, Ruiz Quevedo V, Cruz González I, Moreu Burgos J, Ruiz García J, Sánchez Burguillos FJ, Núñez Pernas D, Baello Monge P, Hernando Marrupe L, Franco Peláez JA, Jurado Román A,

Pomar Domingo F, Fuertes Ferre G, Pimienta González R, Morales Ponce FJ, Sánchez Recalde Á, Ojeda Pineda S, Frutos García A, Millán Segovia R, Fajardo Molina R, Díez Gil JL, Guisado Rasco A, Gómez Menchero AE, Bosch E, Oteo Domínguez JF, Gutiérrez- Barrios A, Cascón Pérez JD, Casanova Sandoval JM, Fernández Portales J, Rivero Crespo F, Gonzalez Caballero E, Ocaranza Sánchez R, Zueco J, García Del Blanco B, Alonso Briaes JH, Sánchez Gila J, Vizcaino Arellano M, Carballo Garrido J, Andracka L, Gómez Jaume A, Merino Otermin Á, Artaiz Urdaci M, Arellano Serrano C, Íñigo García LA, García E, Unzué L, Ruiz Nodar JM, Arzamendi D, Freixa X, Mainar V, Usón M, Palazuelos Molinero J, López Palop R, Bethencourt A, Alegría Barrero E, Camacho Freire SJ, Peña G, Vázquez Álvarez ME, Muñoz Camacho JF, Ramírez Moreno A, Larman Tellechea M, García de la Borbolla Fernández R. ***Spanish cardiac catheterization and coronary intervention registry. 32nd official report of the Interventional Cardiology Association of the Spanish Society of Cardiology (1990-2022)***. Rev Esp Cardiol (Engl Ed). 2023 Dec;76(12):1021-1031. English, Spanish. doi: 10.1016/j.rec.2023.07.012. Epub 2023 Oct 19. PMID: 37863184.

Factor de impacto JCR® (2022): 5,9

Cuartil JCR® (2022): Q1

• Toribio-García I, Olivares-Hernández A, Miramontes-González JP, Domínguez LP, Martín García A, Eiros Bachiller R, Figuero-Pérez L, Garijo Martínez M, Roldán Ruiz J, Bellido Hernández L, Fonseca-Sánchez E, Luis Sánchez P, Del Barco-Morillo E. ***Cardiotoxicity Secondary to Immune Checkpoint Inhibitors in the Elderly: Safety in Real-World Data***. Cancers (Basel). 2023 Aug 28;15(17):4293. doi: 10.3390/cancers15174293. PMID: 37686569; PMCID: PMC10486692.

Factor de impacto JCR® (2022): 5,2

Cuartil JCR® (2022): Q2

• Fernandez-Peregrina E, Asmarats L, Estevez-Loureiro R, Pascual I, Bastidas D, Benito-González T, Caneiro-Queija B, Avanzas P, De Agustin JA, Fernández-Vázquez F, Barreiro-Pérez M, Leon V, Nombela-Franco L, Garrote C, Li CH, Baz JA, Adebba A, Sans-Roselló J, Gualis J, Arzamendi D. ***Global Longitudinal Strain Predicts Outcomes in Patients with Reduced Left Ventricular Function Undergoing Transcatheter Edge-to-Edge Mitral Repair***. J Clin Med. 2023 Jun 18;12(12):4116. doi: 10.3390/jcm12124116. PMID: 37373808; PMCID: PMC10298909.

Factor de impacto JCR® (2022): 3,9

Cuartil JCR® (2022): Q2

• Mesnier J, Simard T, Jung RG, Lehenbauer KR, Piayda K, Pracon R, Jackson GG, Flores-Umanzor E, Faroux L, Korsholm K, Chun JKR, Chen S, Maarse M, Montrella K, Chaker Z, Spoon JN, Pastormerlo LE, Meincke F, Sawant AC, Moldovan CM, Qintar M, Aktas MK, Branca L, Radinovic A, Ram P, El-Zein RS, Flautt T, Ding WY, Sayegh B, Benito-González T, Lee OH, Badejoko SO, Paitazoglou C, Karim N, Zaghloul AM, Agarwal H, Kaplan RM, Alli O, Ahmed A, Suradi HS, Knight BP, Alla VM, Panaich SS, Wong T, Bergmann MW, Chothia R, Kim JS, Pérez de Prado A, Bazaz R, Gupta D, Valderrábano M, Sanchez CE, El Chami MF, Mazzone P, Adamo M, Ling F, Wang DD, O'Neill W, Wojakowski W, Pershad A, Berti S, Spoon DB, Kawsara A, Jabbour G, Boersma LVA, Schmidt B, Nielsen-Kudsk JE, Freixa X, Ellis CR, Fauchier L, Demkow M, Sievert H, Main ML, Hibbert B, Holmes DR Jr, Alkhouli M, Rodés-Cabau J. **Persistent and Recurrent Device-Related Thrombus After Left Atrial Appendage Closure: Incidence, Predictors, and Outcomes.** JACC Cardiovasc Interv. 2023 Nov 27;16(22):2722-2732. doi: 10.1016/j.jcin.2023.09.017. PMID: 38030358.

Factor de impacto JCR® (2022): 11,3

Cuartil JCR® (2022): Q1

• Sánchez-Pérez I, Concepción-Suárez R, Lozano-Ruiz-Poveda F, López-Lluva MT, González-García A, Freitas-Esteves A, Hernández-García JM. **"Side-by-Side Buddy Balloon Technique": A New Old Utility for Complex Aortic Valve-in-Valve Procedure.** JACC Cardiovasc Interv. 2023 Jan 23;16(2):235-236. doi: 10.1016/j.jcin.2022.10.040. Epub 2022 Dec 28. PMID: 36697164.

Factor de impacto JCR® (2022): 11,3

Cuartil JCR® (2022): Q1

• Rodríguez-Leor O, Cid-Álvarez A, Moreno R, Rosselló X, Ojeda S, Serrador A, López-Palop R, Martín-Moreiras J, Rumoroso J, Cequier Á, Ibáñez B, Cruz-González I, Romaguera R, Pérez de Prado A. (2023). **Regional differences in STEMI care in Spain. Data from the ACI-SEC Infarction Code Registry.** REC: interventional cardiology (English Edition). 5. doi: 10.24875/RECICE.M22000360.

Factor de impacto JCR® (2022): 1,4

Cuartil JCR® (2022): Q4

• Cano Ó, Bazán V, Arana E; collaborators of the Spanish Catheter Ablation Registry; COLABORADORES DEL REGISTRO ESPAÑOL DE ABLACIÓN CON

CATÉTER DE 2022. *Spanish catheter ablation registry. 22nd official report of the Heart Rhythm Association of the Spanish Society of Cardiology (2022)*. Rev Esp Cardiol (Engl Ed). 2023;76(11):910-921. doi: 10.1016/j.rec.2023.07.006

Factor de impacto JCR® (2022): 5,9

Cuartil JCR® (2022): Q1

• Hansen D, Beckers P, Neunhäuserer D, Bjarnason-Wehrens B, Piepoli MF, Rauch B, Völler H, Corrà U, Garcia-Porrero E, Schmid JP, Lamotte M, Doherty P, Reibis R, Niebauer J, Dendale P, Davos CH, Kouidi E, Spruit MA, Vanhees L, Cornelissen V, Edelmann F, Barna O, Stettler C, Tonoli C, Greco E, Pedretti R, Abreu A, Ambrosetti M, Braga SS, Bussotti M, Faggiano P, Takken T, Vigorito C, Schwaab B, Coninx K. *Standardised Exercise Prescription for Patients with Chronic Coronary Syndrome and/or Heart Failure: A Consensus Statement from the EXPERT Working Group*. Sports Med. 2023;53(11):2013-2037. doi:10.1007/s40279-023-01909-x.

Factor de impacto JCR® (2022): 9.8

Cuartil JCR® (2022): Q1

• Olivares-Hernández A, Roldán-Ruiz J, Miramontes-González JP, et al. *Efficacy and safety of PARP inhibitor in non-small cell lung cancer: a systematic review with meta-analysis*. Chin Clin Oncol. 2023;12(6):62. doi:10.21037/cco-23-58

Factor de impacto JCR® (2022): 2.8

Cuartil JCR® (2022): Q4

• Arteagoitia Bolumburu A, Monteagudo Ruiz JM, Mahia P, et al. *Determinants of Tricuspid Regurgitation Progression and Its Implications for Adequate Management*. JACC Cardiovasc Imaging. Published online November 21, 2023. doi:10.1016/j.jcmg.2023.10.006

Factor de impacto JCR® (2022): 14.0

Cuartil JCR® (2022): Q1

• Jurado-Román A, Miñana G, Salinas P, et al. *Overlapping versus single long stents in long chronic total occlusions: insights of the Iberian CTO*



Registry. Minerva Cardiol Angiol. 2023;71(3):284-293. doi:10.23736/S2724-5683.22.06046-X

Factor de impacto JCR® (2022): 1.6

Cuartil JCR® (2022): Q4

• Díez-Delhoyo F, López Lluva MT, Cepas-Guillén P, Jurado-Román A, Bazal-Chacón P, Martín Negreira-Caamaño M et al. ***Tiempos de cateterismo y uso de pretratamiento antiagregante plaquetario en pacientes con SCASEST en España.*** Rev Esp Cardiol. DOI: 10.1016/j.recesp.2023.07.017.

Factor de impacto JCR® (2022): ND

Cuartil JCR® (2022): ND

F.I. / CUARTIL (SJR): 0.14 / Q4

• Iniesta Manjavacas AM, López-Lluva MT, Juan Bagudá J, Ortiz-Bautista C, Lázaro Salvador M, Taibo Urquía M, Díez-Villanueva P, Gómez Bueno M. ***Vericiguat en el abordaje actual del paciente con insuficiencia cardíaca.*** REC Cardiol Clinics. 2023 ;58(4) :314-323. DOI: 10.1016/j.rccl.2023.07.001

Factor de impacto JCR® (2022): ND

Cuartil JCR® (2022): ND

F.I. / CUARTIL (SJR): 0.14 / Q4

• Gómez JC, Ramos N, Carrión I, López-Lluva MT. ***Insuficiencia tricuspídea. Definición y actualización sobre su historia natural, diagnóstico y tratamiento.*** REC Cardiol Clinics. 2023 ;58(S8): S3-s11. DOI: 10.1016/j.rccl.2023.08.001

Factor de impacto JCR® (2022): ND

Cuartil JCR® (2022): ND

F.I. / CUARTIL (SJR): 0.14 / Q4

• López-Mínguez JR, Suárez-Corchuelo E, López-Tejero S, Nombela-Franco L, Freixa-Rofastes X, Bastos-Fernández G, Millán-Álvarez X, Moreno-Gómez R, Fernández-Díaz JA, Amat-Santos I, Benito-González T, Alfonso-Manterola F, Salinas-Sanguino P, Cepas-Guillén P, Arzamendi D, Cruz-González I, Nogales-Asensio JM. ***Left atrial appendage occlusion vs oral anticoagulants in AF and coronary stenting. The DESAFIO registry.*** REC Interv Cardiol. 2023;5:287-296. DOI: 10.24875/RECICE.M23000386

Factor de impacto JCR® (2022): ND

Cuartil JCR® (2022): ND

F.I. / CUARTIL (SJR): 0.21 / Q4

LIBROS Y CAPÍTULOS DE LIBROS

• **Título:** *Neumología y Cirugía torácica (Edición 38)* del **Manual Curso Intensivo MIR Asturias.**

Autor: Abel García del Egado.

ISBN: 978-84-09-53166-0

• **Título:** **Liga de los Casos Clínicos 2023**

Autores: Pedro Cepas Guillén, María Thiscal López Lluva, Cristina Lozano Granero y Jesús Piqueras Flores.

ISBN: 978-84-09-55015-9.

POSTGRADO

TESIS DOCTORALES

Título: **Análisis de impacto clínico y económico en el manejo guiado por resonancia magnética cardiaca de pacientes cardiológicos en un centro terciario.**

Doctorando: María Elena Tundidor Sanz.

Centro: Universidad de Salamanca

Director: Felipe Fernández-Vázquez

Título: **Reparación valvular mitral pecutánea con dispositivo MITRACLIP.**

Doctorando: Tomás Fernando Benito González.

Centro: Universidad de Salamanca (Previsión de lectura en 2024)

Director: Felipe Fernández-Vázquez

Título: Influencia de la carga aterosclerótica coronaria en pacientes con síndrome coronario agudo sin elevación del segmento ST en el pronóstico a medio plazo (CACSCOR).

Doctorando: Samuel del Castillo García

Centro: Universidad de León (En proceso).

Director: Felipe Fernández-Vázquez

COMUNICACIONES A CONGRESOS

CONGRESOS INTERNACIONALES

- 9 (consultar detalles en el apartado “Otra información relacionada”)

CONGRESOS NACIONALES

- 18 (consultar detalles en el apartado “Otra información relacionada”)



PREMIOS Y DISTINCIONES

• **Abel García del Egado.** Profesor EXCELENTE del año 2.022 – 2.023 del Curso Intensivo MIR Asturias.

• **Armando Pérez de Prado.** (miembro del grupo de trabajo sobre Código Infarto de la Asociación de Cardiología Intervencionista de la Sociedad Española)

de Cardiología (ACI-SEC)). Premio de la SEC 2023 al artículo original publicado en REC con mayor repercusión Internacional: *Impacto del covid-19 en el tratamiento del infarto agudo de miocardio con elevación del segmento ST. La experiencia española.*

REVISORES / EDITORES DE REVISTAS CIENTÍFICAS



- **Felipe Fernández-Vázquez:**

- Evaluador de proyectos FIS e ISCIII, ANEP, SEC, Fundación pública Andaluza Progreso y Salud y MSSSI.

- **Armando Pérez de Prado:**

- Revisor (peer-review) para 30 revistas indexadas (entre ellas: Am J Cardiol, Cardiovasc Revasc Med, Core Evidence, Eurointervention, Int J Cardiol, JACC CV Interv, JAHA, Journal of Cardiovascular Translational Research, Journal of Interventional Cardiology, Plos-One, Rev Esp Cardiol, SMALL Journal, Thromb & Haemost)

- Revisor de Élite Rev Esp Cardiol: 2012, 2015, 2016.

- Editor Asociado: REC Interv Cardiol, Frontiers in Cardiovascular Medicine.

Miembro de Consejos Editoriales: Revista Española de Cardiología, REC Interventional Cardiology.

OTRA INFORMACIÓN RELACIONADA

(Seguir el enlace o el QR)



CIRUGÍA CARDIOVASCULAR

ESTUDIOS CLÍNICOS

ESTUDIOS OBSERVACIONALES

• **Título.** - Registro multicéntrico europeo para evaluar los resultados en pacientes con cirugía de baipás coronario con injerto: Tratamiento de conductos vasculares con DuraGraft®, un novedoso inhibidor de daño endotelial.

Investigador Principal: Mario Castaño L.E. del Servicio de Cirugía Cardiovascular del CAULE.

Colaboradores: Javier Gualis Cardona, Elio Martín Gutiérrez, Pasquale Maiorano, Laura Castillo, Gregorio Lagunas Núñez.

Promotor: Somahlution, LLC.

CEIm de referencia: CEIm de Euskadi.

Nº CEIm: 1902. Valorado / Aprobado por el Comité el 29/01/2019.

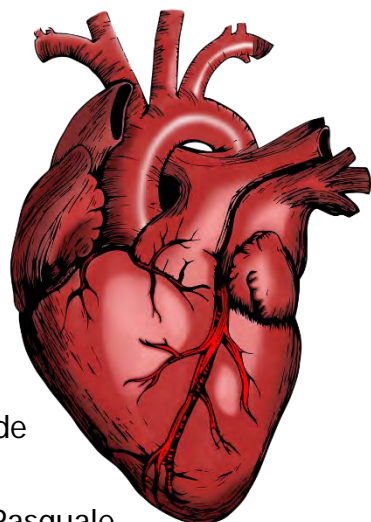

PUBLICACIONES

PUBLICACIONES EN REVISTAS CIENTÍFICAS

Factor de impacto total: 8.9

• Segura-Méndez B, Laguna G, Carrascal Y. *Postendocarditis giant mitral valve pseudoaneurysm with normofunctioning valve*. Med Intensiva (Engl Ed). 2023 Oct;47(10):618. doi: 10.1016/j.medine.2023.05.006. Epub 2023 May 27. PMID: 37248093.

Factor de impacto JCR® (2022): 3,0

Cuartil JCR® (2022): Q3

• Hernández-Vaquero D, Rodríguez-Caulo E, Vigil-Escalera C, Blanco-Herrera Ó, Berastegui E, Arias-Dachary J, Souaf S, Parody G, Laguna G, Adsuar A, Castellá M, Valderrama JF, Pulitani I, Cánovas S, Ferreiro A, García-Valentín A, Carnero

M, Pareja P, Corrales JA, Blázquez JA, Macías D, Fletcher-Sanfeliu D, Martínez D, Martín E, Martín M, Margarit J, Hernández-Estefanía R, Monguió E, Otero J, Silva J. ***Life expectancy after surgical aortic valve replacement for low-gradient aortic stenosis with preserved ejection fraction.*** Rev Esp Cardiol (Engl Ed). 2023 Jan;76(1):32-39. English, Spanish. doi: 10.1016/j.rec.2022.05.009. Epub 2022 Jun 19. PMID: 35732565.



Factor de impacto JCR® (2022): 5,9
Cuartil JCR® (2022): Q1

- Martín Gutiérrez E, Castaño Ruiz M, Hornero Sos F, Laguna Núñez G, Barquero Aroca JM, Jorge Rodríguez-

Roda Stuart, José Manuel Garrigo Jiménez JM, Gualis Cardona J, Cuerpo Caballero G, Carnero Alcázar M, López Menéndez J, Ortiz Berbel D. ***Criterios de ordenación temporal de las intervenciones quirúrgicas en patología cardiovascular y endovascular adquirida.*** Versión 2022. Cir Cardiovasc. 2023; 30: 24–33. DOI 10.1016/j.circv.2022.06.009.

Factor de impacto JCR® (2022): 0.3

Cuartil JCR® (2022): Q4

- Guevara Bonilla A, Maiorano P, Castillo Pardo L, Laguna Nuñez G, Martin Gutierrez E, Gualis Cardona J, Alonso Oporto MJ, Castaño Ruiz M. ***Resección conservadora del fibroelastoma papilar: resultados y revisión de la literatura.*** Cir Cardiovasc 30 (2023)317-321

Factor de impacto JCR® (2022): 0.3

Cuartil JCR® (2022): Q4

- Martin Gutierrez E, Oujo Gonzalez B, Gualis Cardona J , Maiorano P, Castillo Pardo L, Laguna Nuñez G, , Comendador JM, Castaño Ruiz M. ***Toracocentesis por método Seldinger mediante catéter venoso central y aguja de Tuohy en el postoperatorio de cirugía cardíaca.*** Cir Cardiovasc (in Press). 10.1016/j.circv.2023.10.005

Factor de impacto JCR® (2022): 0.3

Cuartil JCR® (2022): Q4

- Castaño M, Maiorano P, Castillo L, Laguna G, Martín-Gutiérrez E, Gualis J, Guevara A. *Reparación mitral en prolapso de velo anterior: técnicas, indicaciones y resultados*. Cir Cardiovasc. 2023; 30 (Supl 1): S92-S105. <https://doi.org/10.1016/j.circv.2022.03.028>.

Factor de impacto JCR® (2022): 0.3

Cuartil JCR® (2022): Q4

LIBROS Y CAPÍTULOS DE LIBROS

- **Título:** *COVID-19 patients and extracorporeal membrane oxygenation*. In: **Rajendram, Preedy, Patel, & Martin (Eds.). Thematic Approaches to COVID-19**. Elsevier. (2023)

Autores: Mario Castano, Pasquale Maiorano, Laura Castillo, Gregorio Laguna, Guillermo Muniz-Albaiceta, Victor Sagredo, Elio Martin-Gutierrez, Javier Gualis.

ISBN: 978-0-443-18831-2

REVISORES / EDITORES DE REVISTAS CIENTÍFICAS

Mario Castaño

- Revisor de la Revista Nacional "Cirugía Cardiovascular". Revista Oficial de la Sociedad Española de Cirugía Torácica y Cardiovascular. Años 2004, 2005, 2009, 2013, 2014, 2016, 2018, 2020-actualidad.
- Revisor de abstracts para las ediciones 2013-2023 del "European Meeting of the European Association for Cardio-Thoracic Surgery" (EACTS Annual Meeting).
- Colaborador del blog "Cirugía Cardíaca hoy". Sociedad Española de Cirugía Cardiovascular y Endovascular (SECCE)

Elio Martín-Gutiérrez

- Editor del blog "Cirugía Cardíaca hoy". Sociedad Española de Cirugía Cardiovascular y Endovascular (SECCE)

OTRA INFORMACIÓN RELACIONADA

(Seguir el enlace o el QR)



CIRUGÍA GENERAL Y APARATO DIGESTIVO

ESTUDIOS CLÍNICOS

ESTUDIOS OBSERVACIONALES

- **Título.** - Estudio clínico y molecular del complejo NOMO / NICALINA / TEMEM147 y la vía nodal en cáncer colorrectal.

Investigador Principal: Jorge Arredondo Chaves, L.E. del Servicio de Cirugía y Aparato Digestivo del CAULE.

Colaboradores: María Beltrán Martos, Enrique Pastor Teso, Jesús Fernández Fueryo, Amaya Villafañe Pacho, Irene Oliva López, Maria Victoria Diago Santamaría.

Promotor: José Perea García AES. Instituto de Salud Carlos III.

CEIm de referencia: Hospital Universitario 12 de Octubre.

Nº CEIm: 2133. Evaluado / Aprobado por el Comité el 23/02/2021.



- **Título.** - Estudio nacional de Coste-Efectividad de los abordajes robótico vs laparoscópico en cirugía general. Estudio ROBOCOSTES.

Investigador Principal. Jorge Arredondo Chaves, LE del Servicio de Cirugía General y Aparato Digestivo del CAULE.

Colaboradores: Jesús silva Fernández, Tomás Elosúa González, Laura Álvarez Morán, Enrique Pastor Teso, Valle Sánchez Brunete, María Victoria Diago Santamaría.

Promotor: Consorci Mar Parc de Salud de Barcelona. IP: Benedeto Ielpo.

Comité de Referencia: CEIm del Parc de Salud Mar.

Nº CEIm: 21119. Evaluado / Aprobado por el Comité el 29/06/2021

PROYECTOS DE INVESTIGACIÓN / ESTUDIOS ACADÉMICOS

• Título. - Linfadenectomía axilar tras neoadyuvancia en cáncer de mama: ¿podemos evitarla?

Investigadora Principal: Valle Sánchez-Brunete Medina, MIR en el Servicio de Cirugía General y del Aparato Digestivo. CAULE. Tutor: Óscar Sanz Guadarrama.

Colaboradores: Óscar Sanz Guadarrama, Irene Álvarez Llamas, María Amor Turienzo Frade, María Victoria Diago Santamaría, Ana López González, Laura López González, Manuela Merino³, Adriana Jiménez Pérez, Emiliano Honrado Franco.

Nº CEIm: 21133. Evaluado / Aprobado por el Comité el 16/07/2021.

• Título. - PARAGREEN TRIAL: Ensayo prospectivo no randomizado para el estudio del impacto del empleo de verde de indocianina en la prevención de la hipocalcemia post-tiroidectomía.

Investigador Principal: Irene Álvarez Llamas, L.E. del Servicio de Cirugía General del CAULE.

Colaboradores: Oscar Sanz Guadarrama, Marta Gisbert Aparicio, Irene Medrano Montero, María Victoria Diego Santamaría.

Nº CEIm: 23110. Evaluado / Aprobado por el Comité el 28/07/2023.

• Título. - Carcinoma esofágico de células escamosas en un paciente con radiación previa del esófago distal.

Investigador Principal: John Henry Herrera Kok, L.E. del Servicio de Cirugía Esofagogástrica, Servicio de Cirugía General y del Aparato Digestivo del CAULE.

Colaboradores: Ismael Díez del Val, Carlos Loureiro González, Nagore Arbide del Río, Manuela Pedraza Lorenzo, Pedro Viñals Montes, Eduardo Hortelano Pardo, María Concepción Álvarez Cañas, Marra Inmaculada Matanza Rodríguez, Luis Carlos Martínez Blanco, Antonio Álvarez Martínez, María Victoria Diago Santamaría.

Nº CEIm: 23150. Evaluado / Aprobado por el Comité el 26/09/2023.

• Título. - Carcinomatosis peritoneal secundaria a carcinoma lobulillar infiltrante 22 años después de mastectomía.

Investigador Principal: John Henry Herrera Kok, L.E. del Servicio de Cirugía Esofagogástrica, Servicio de Cirugía General y del Aparato Digestivo del CAULE.

Colaboradores: María Concepción Álvarez Cañas, María Inmaculada Matanza Rodríguez, Manuela Pedraza Lorenzo, Emiliano Honrado Franco, Luis Carlos Martínez Blanco, Tania Gotor Santos, Antonio Álvarez Martínez, Olga Fernanda García Galvis, María Victoria Diago Santamaría.

Nº CEIm: 23151. Evaluado / Aprobado por el Comité el 26/09/2023.

. Título. - Disparities in cancer treatment: how different do we apply guidelines? A study from the eysac research academy.

Investigador Principal: John Henry Herrera Kok, L.E. del Servicio de Cirugía Esofagogástrica, Servicio de Cirugía General y del Aparato Digestivo del CAULE.

Nº CEIm: 23152. Evaluado / Aprobado por el Comité el 26/09/2023.

. Título. - Poliposis juvenil familiar asociada a carcinoma de células en anillo de sello.

Investigador Principal: John Henry Herrera Kok, L.E. del Servicio de Cirugía Esofagogástrica, Servicio de Cirugía General y del Aparato Digestivo del CAULE.

Colaboradores: Manuela Pedraza Lorenzo, María Concepción Álvarez Cañas, María Inmaculada Matanza Rodríguez, Antonio Álvarez Martínez, Luis Carlos Martínez Blanco, Jacques Alzoghby Abi Chaker. María Victoria Diago Santamaría.

Nº CEIm: 23153. Evaluado / Aprobado por el Comité el 26/09/2023.



. Título. - Degeneración de quiste de duplicación gástrica con carcinomatosis peritoneal.

Investigador Principal: John Henry Herrera Kok, L.E. del Servicio de Cirugía Esofagogástrica, Servicio de Cirugía General y del Aparato Digestivo del CAULE.

Colaboradores: Mercedes Hernando Martín, Manuela Pedraza Lorenzo, Luis Carlos Martínez Blanco, María Concepción Álvarez Cañas, María Inmaculada Matanza Rodríguez, Antonio Álvarez Martínez, María Victoria Diago Santamaría.

Nº CEIm: 23154. Evaluado / Aprobado por el Comité el 26/09/2023.

PUBLICACIONES

PUBLICACIONES EN REVISTAS CIENTÍFICAS

Factor de impacto total: 20

- Marano L, Verre L, Carbone L, Poto GE, Fusario D, Venezia DF, Calomino N, Kaźmierczak-Siedlecka K, Polom K, Marrelli D, Roviello F, Kok JHH, Vashist Y. ***Current Trends in Volume and Surgical Outcomes in Gastric Cancer.*** J Clin Med. 2023 Apr 4;12(7):2708. doi: 10.3390/jcm12072708. PMID: 37048791; PMCID: PMC10094776.

Factor de impacto JCR® (2022): 3,9

Cuartil JCR® (2022): Q2

- Calvo-García H, Herrera-Kok JH, Álvarez-Martínez A, Maqueda-Ara S, Ortega-Martín JM, Elosua-González T, Diago-Santamaría MV. ***Aortoenteric fistulae and their multidisciplinary approach.*** Cir Cir. 2023;91(4):571-575. English. doi: 10.24875/CIRU.21000702. PMID: 37677950.

Factor de impacto JCR® (2022): 0,5

Cuartil JCR® (2022): Q4

- Yang W, Bangash AH, Kok JHH, Cheruvu C, Parmar C, Isik A, Galanis M, Di Maggio F, Atici SD, Abouelazayem M, Bandyopadhyay SK, Viswanath YKS. ***Impelling Factors for Contracting COVID-19 Among Surgical Professionals During the Pandemic: A Multinational Cohort Study.*** J Clin Med Res. 2023 Apr;15(4):233-238. doi: 10.14740/jocmr4860. Epub 2023 Apr 28. PMID: 37187715; PMCID: PMC10181352.

Factor de impacto JCR® (2022): ND

Cuartil JCR® (2022): ND

F.I. / CUARTIL (SJR): 0,59 / Q2

- Herrera-Kok JH, Parmar C, Bangash AH, Samadov E, Demirli Atici S, Cheruvu CV, Abouelazayem M, Yang W, Galanis M, Di Maggio F, Isik A, Bandopyadaya S, Viswanath YK. ***Global impact of COVID-19 pandemic on gastric cancer patients.*** Eur J Surg Oncol. 2023 Apr;49(4):876-



877. doi: 10.1016/j.ejso.2023.02.016. Epub 2023 Mar 2. PMID: 36898901; PMCID: PMC9977693.

Factor de impacto JCR® (2022): ND

Cuartil JCR® (2022): ND

F.I. / CUARTIL (SJR): 1.1 / Q1

- Tejedor P, Arredondo J, Simó V, Zorrilla J, Baixauli J, Jiménez LM, Pastor C. *The role of transanal compared to laparoscopic total mesorectal excision (taTME vs. lapTME) for the treatment of mid-low rectal cancer in obese patients: outcomes of a multicenter propensity-matched analysis*. Updates Surg. 2023 Dec;75(8):2191-2200. doi: 10.1007/s13304-023-01676-4. Epub 2023 Oct 31. Erratum in: Updates Surg. 2023 Nov 22;: PMID: 37903996.

Factor de impacto JCR® (2022): 2,6

Cuartil JCR® (2022): Q2

- Blanco N, Oliva I, Tejedor P, Pastor E, Alvarellos A, Pastor C, Baixauli J, Arredondo J. *ILEOSTIM trial: a study protocol to evaluate the effectiveness of efferent loop stimulation before ileostomy reversal*. Tech Coloproctol. 2023 Dec;27(12):1251-1256. doi: 10.1007/s10151-023-02807-0. Epub 2023 Apr 27. PMID: 37106220; PMCID: PMC10638139.

Factor de impacto JCR® (2022): 3,3

Cuartil JCR® (2022): Q3

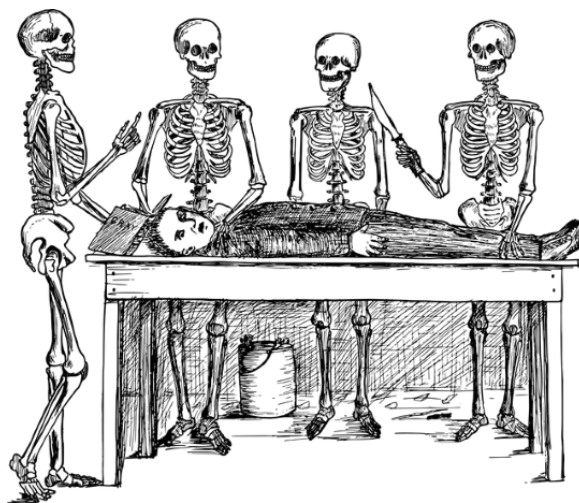

- Brandl A, Lundon D, Lorenzon L, Schrage Y, Caballero C, Holmberg CJ, Santrac N, Smith H, Vasileva-Slaveva M, Montagna G, Bonci EA, Sgarbura O, Sayyed R, Ben-Yaacov A, Herrera Kok JH, Suppan I, Kaul P, Sochorova D, Vassos N, Carrico M, Mohan H, Ceelen W, Arends J, Sandrucci S. ***Current practice in assessment and management of malnutrition in surgical oncology practice - An ESSO-EYSAC snapshot analysis.*** Eur J Surg Oncol. 2023 Jun 26:S0748-7983(23)00542-5. doi: 10.1016/j.ejso.2023.06.005. Epub ahead of print. PMID: 37429796.

Factor de impacto JCR® (2022): ND

Cuartil JCR® (2022): ND

F.I. / CUARTIL (SJR): 1.1 / Q1

- Smith HG, Schlesinger NH, Qvortrup C, Chiranth D, Lundon D, Ben-Yaacov A, Caballero C, Suppan I, Kok JH, Holmberg CJ, Mohan H, Montagna G, Santrac N, Sayyed R, Schrage Y, Sgarbura O, Ceelen W, Lorenzon L, Brandl A. ***Variations in the definition and perceived importance of positive resection margins in patients with colorectal cancer - an EYSAC international survey.*** Eur J Surg Oncol. 2023 Nov;49(11):107072. doi: 10.1016/j.ejso.2023.107072. Epub 2023 Sep 11. PMID: 37722286.

Factor de impacto JCR® (2022): ND

Cuartil JCR® (2022): ND

F.I. / CUARTIL (SJR): 1.1 / Q1

- Tejedor P, Arredondo J, Simó V, Zorrilla J, Baixauli J, Jiménez LM, Pastor C. Correction to: ***The role of transanal compared to laparoscopic total mesorectal excision (taTME vs. lapTME) for the treatment of mid-low rectal cancer in obese patients: outcomes of a multicentre propensity-matched analysis.*** Updates Surg. 2023 Nov 22. doi: 10.1007/s13304-023-01705-2. Epub ahead of print. Erratum for: Updates Surg. 2023 Oct 31;: PMID: 37993661.

Factor de impacto JCR® (2022): 2,6

Cuartil JCR® (2022): Q2

F.I. / CUARTIL (SJR): 2.6 / Q2

- Brillantino A, Skokowski J, Ciarleglio FA, Vashist Y, Grillo M, Antropoli C, Herrera Kok JH, Mosca V, De Luca R, Polom K, Talento P, Marano L. ***Inferior Mesenteric Artery Ligation Level in Rectal Cancer Surgery beyond Conventions: A***

Review. Cancers (Basel). 2023 Dec 22;16(1):72. doi: 10.3390/cancers16010072. PMID: 38201499; PMCID: PMC10777981.

Factor de impacto JCR® (2022): 5.2

Cuartil JCR® (2022): Q2

• Sánchez-Guillén L, Blanco-Antona F, Soler-Silva Á, Millán M; en nombre del Grupo Colaborativo Registro REIC (Registro de Enfermedad Inflamatoria y Cirugía). ***Surgery for inflammatory bowel disease in Spain: How are we doing? Initial results of a nationwide prospective registry.*** Cir Esp (Engl Ed). 2023 Nov 2:S2173-5077(23)00187-4. doi: 10.1016/j.cireng.2023.08.001. Epub ahead of print. PMID: 37923295.

Factor de impacto JCR® (2022): 1.9

Cuartil JCR® (2022): Q3

• Herrera Kok J, Franco E, Cañas M, Medina A, Martín M, Rodríguez M, Blanco L, Mangudo B, Lorenzo M, Santamaría M. (2023). ***Mesothelial hyperplasia: Presentation of a case of rectal adenocarcinoma with "diffuse peritoneal carcinomatosis"***. European Journal of Surgical Oncology. 49. e195. 10.1016/j.ejso.2022.11.538.

Factor de impacto JCR® (2022): ND

Cuartil JCR® (2022): ND

F.I. / CUARTIL (SJR): 1.16 / Q1

• Herrera Kok J, Fernández B, Martín M, Rodríguez M, Cañas M, Blanco L, Lorenzo M, Santamaría M, (2023). ***Clear cell type renal carcinoma with sarcomatous differentiation, a rare indication for total gastrectomy.*** European Journal of Surgical Oncology. 49. e203. 10.1016/j.ejso.2022.11.558.

Factor de impacto JCR® (2022): ND

Cuartil JCR® (2022): ND

F.I. / CUARTIL (SJR): 1.16 / Q1

• Herrera Kok J, Cañas M, Rodríguez M, Martín M, Orcajo N, Lorenzo M, Blanco L, Santamaría M, (2023). ***Presentation of 4 cases of Lymphoepithelioma-like gastric carcinoma.*** European Journal of Surgical Oncology. 49. e178. 10.1016/j.ejso.2022.11.491.

Factor de impacto JCR® (2022): ND

Cuartil JCR® (2022): ND

F.I. / CUARTIL (SJR): 1.16 / Q1

COMUNICACIONES A CONGRESOS

CONGRESOS NACIONALES

- 18 (consultar detalles en el apartado "Otra información relacionada").



PREMIOS Y DISTINCIONES

- Mejor Póster/Comunicación - Congreso de la Asociación de Cirujanos de Castilla y León 2023: HAYDEE CALVO GARCIA. "Póster - Neumoperitoneo progresivo preoperatorio: nuestros inicios en el Hospital de León".

OTRA INFORMACIÓN RELACIONADA

(Seguir el enlace o el QR)



CIRUGÍA ORTOPÉDICA Y TRAUMATOLOGÍA

ESTUDIOS CLÍNICOS

ENSAYOS CLÍNICOS

• **Título.** - Análisis prospectivo del injerto óseo i-Factor™ en la tasa de fusión y calidad de vida de los pacientes con deformidad del adulto.

EudraCT: 2021-003080-98.

Investigador Principal: Manuel Fernández González, L.E. del Servicio de Traumatología y Cirugía Ortopédica del CAULE.

Colaboradores: Marta Esteban Blanco, Julio Villar Pérez, Jesús Betegón Nicolás, José Hernández Encinas, Ana Lozano Muñoz, Leticia Gallego Díez.

Promotor: Manuel Fernández González

Nº CEIm: 20152. Evaluado / Aprobado por el Comité 29/06/2021.

ESTUDIOS OBSERVACIONALES

• **Título.** - Evaluación de la calidad de vida y evolución de los parámetros radiológicos en pacientes sometidos a cirugía de columna: Un registro multicéntrico de datos prospectivo.

Código de Protocolo: DLI-RAQ-2016-01.

Investigador Principal: Manuel Fernández González, L.E. del Servicio de Cirugía Ortopédica y Traumatología del CAULE.

Colaboradores: Julio Villar Pérez, Jesús Betegón Nicolás, José Hernández Encinas, Ana Lozano Muñoz, Marta Esteban Blanco.

Promotor: Domingo Lombao Iglesias.

CEIm de Referencia: CEIC Hospital Universitario Gregorio Marañón.

Nº CEIm: 1706. Evaluado / Aprobado por el Comité el 31/01/2017.

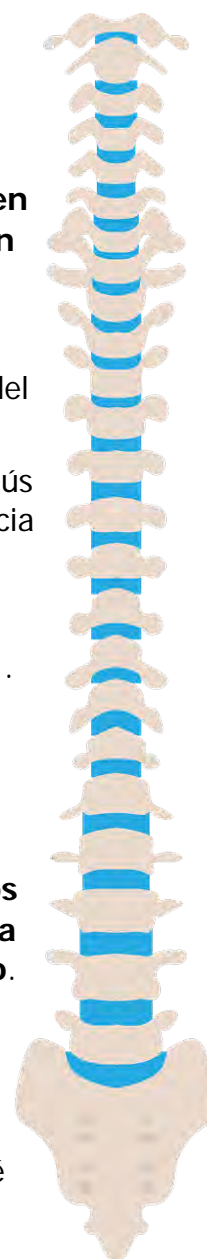

• **Título.** - ESTUDIO PIPPAS. Estudio epidemiológico, de morbi-mortalidad, de análisis terapéutico y clínico funcional, a uno, dos y cinco años de evolución, del tratamiento de fracturas periprotésicas y peri-implante: Estudio prospectivo longitudinal observacional multicéntrico.

Código de Protocolo: PIPPAS.

Investigador Principal: Lidia de la Cruz Gutiérrez, L.E. del Servicio Cirugía Ortopédica y Traumatología del CAULE.

Colaboradores: Francisco Arias Martín, María Martín Gaitero.

Nº CEIm: 22115. Evaluado / Aprobado por el Comité el 25/10/2022.

PROYECTOS DE INVESTIGACIÓN / ESTUDIOS ACADÉMICOS

• **Título.** - Epidemiología de las infecciones periprotésicas de rodilla en el CAULE.

Investigador Principal: Marcos González Alonso, L.E. del Servicio de Cirugía Ortopédica y Traumatología del CAULE.

Colaboradores: Laura Linares Álvarez, Jaime Sánchez Lázaro, Guerra González.

Promotor: Jaime Antonio Sánchez Lázaro.

Nº CEIm: 23126. Evaluado / Aprobado por el Comité el 28/11/2023.

PUBLICACIONES

PUBLICACIONES EN REVISTAS CIENTÍFICAS

Factor de impacto total: 1.1

• García Jarabo E, García Rabanal D, Casas Ramos P, Bravo Jiménez B, Ramos Ramos L, Ramos Pascua LR. *Elastofibroma dorsi: diagnóstico y seguimiento en atención primaria [Elastofibroma dorsi: Diagnosis and follow-up in primary care]*. Semergen. 2023 Jul-Aug;49(5):101977. Spanish. doi: 10.1016/j.semerg.2023.101977. Epub 2023 Apr 20. PMID: 37086695.

Factor de impacto JCR® (2022): 1,1

Cuartil JCR® (2022): Q4

- González-Alonso M, Trapote-Cubillas AR, Madera-González FJ, Fernández-Hernández Ó, Sánchez-Lázaro JA. *Spanish Translation, Cross-Cultural Adaptation, and Validation of the Olerud-Molander Ankle Score (OMAS) for Ankle Fractures*. Foot Ankle Orthop. 2023 Dec 4;8(4):24730114231213594. doi: 10.1177/24730114231213594. PMID: 38058977; PMCID: PMC10697036.

Factor de impacto JCR® (2022): ND

Cuartil JCR® (2022): ND

F.I. / CUARTIL (SJR):0.4 / Q3

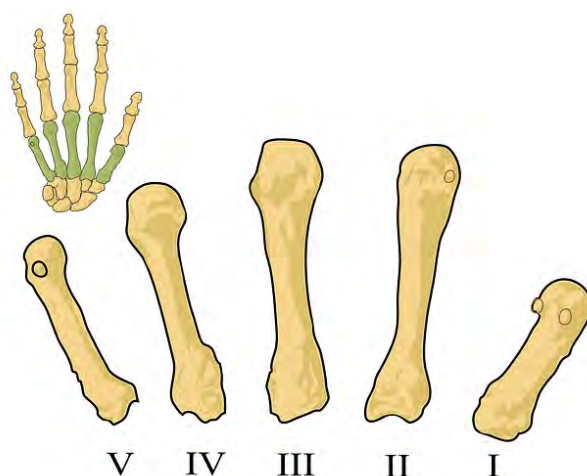

COMUNICACIONES A CONGRESOS

CONGRESOS NACIONALES

- 2 (consultar detalles en el apartado “Otra información relacionada”)

[OTRA INFORMACIÓN RELACIONADA](#)

(Seguir el enlace o el QR)



CIRUGÍA PEDIÁTRICA

PUBLICACIONES

PUBLICACIONES EN REVISTAS CIENTÍFICAS

Factor de impacto total: 5.3

- Bronte Anaut M, Arredondo Montero J. *Sea-blue histiocytosis*. Ann Pathol. 2023 Oct 19:S0242-6498(23)00202-X. doi: 10.1016/j.annpat.2023.10.001. Epub ahead of print. PMID: 37865572.

Factor de impacto JCR® (2022): 0,5

Cuartil JCR® (2022): Q4

- Arredondo Montero J, Bueso Asfura OE, Pérez Riveros BP, López Burgos E, Rico Jiménez M. *Diagnostic performance of urinary 5-Hydroxyindoleacetic Acid in acute appendicitis: a systematic review and diagnostic test accuracy meta-analysis*. Int J Colorectal Dis. 2023 Nov 20;38(1):269. doi: 10.1007/s00384-023-04556-w. PMID: 37982905.

Factor de impacto JCR® (2022): 2,8

Cuartil JCR® (2022): Q3

- Arredondo Montero J, Pérez Riveros BP, Rico Jiménez M, Bueso Asfura OE, Martín-Calvo N. *Pop-off mechanisms as renoprotective mediators in children with posterior urethral valves: A systematic review and meta-analysis*. J Pediatr Urol. 2023 Oct 6:S1477-5131(23)00429-1. doi: 10.1016/j.jpuro.2023.10.003. Epub ahead of print. PMID: 37852807.

Factor de impacto JCR® (2022): 2,0

Cuartil JCR® (2022): Q3



POSTGRADO

TESIS DOCTORALES

- Título: **Estudio de las malformaciones venosas en pediatría en el área sanitaria de A Coruña.**

Doctorando: Maria del Carmen Blanco Portals.

Centro: Universidad de A Coruña. Programa: Ciencias da Saúde (RD 99/2011).

Directora: María Rodríguez Ruiz.

- Título: **Canalización de catéteres centrales de inserción periférica con el método del electrocardiograma intracavitario en cuidados intensivos pediátricos.**

Doctorando: Francisco Javier Rodríguez Costa.

Centro: Universidad de A Coruña. Programa: Ciencias da Saúde (RD 99/2011).

Directora: María Rodríguez Ruiz.



- Título: **Prevalenza, coñecemento e actitudes diante do tabaquismo en pais e nais de nenos atendidos na Unidade de saúde mental infanto-xuvenil da EOXI de A Coruña e relación coa impulsividade manifestada pólos seus fillos.**

Doctorando: Manuela Blanco Presas.

Centro: Universidad de A Coruña. Programa: Ciencias da Saúde (RD 99/2011)

Directora: María Rodríguez Ruiz.

COMUNICACIONES A CONGRESOS

CONGRESOS INTERNACIONALES

- 1 (consultar detalles en el apartado “Otra información relacionada”).

CONGRESOS NACIONALES

- 4 (consultar detalles en el apartado “Otra información relacionada”)

PREMIOS Y DISTINCIONES



Javier Arredondo Montero, L.E. en cirugía pediátrica del CAULE.

Primer accésit del premio SANITAS MIR 2023 al mejor residente nacional.

OTRA INFORMACIÓN RELACIONADA

(Seguir el enlace o el QR)



DERMATOLOGÍA

ESTUDIOS CLÍNICOS

ESTUDIOS OBSERVACIONALES



• **Título. - Registro de linfomas cutáneos primarios de la AEDV**

Código de Protocolo: FAE-LIN-2016-01.

Investigador Principal: María Navedo de las Heras, L.E. del Servicio de Dermatología del CAULE.

Colaboradores. José Castiñeiras González, Elia Samaniego González, Claudia Cecilia Olmos Nieva.

Promotor: Fundación Piel Sana de la AEDV.

CEIm de Referencia: CEIm del Hospital 12 de Octubre de Madrid.

Nº CEIm: 18151. Evaluado / Aprobado por el Comité el 30/10/2018.

• **Título. - Registro de dermatitis de contacto de la AEDV. Openclinica**

Código del protocolo: FAE-DER-2017-01.

Investigador Principal: Inmaculada Ruíz González, L.E. del Servicio de Dermatología del CAULE.

Colaboradora: Claudia Olmos Nieva.

Promotor: Fundación Piel Sana (Fundación de la Academia Española de Dermatología y Venereología).

CEIm de Referencia: Complejo Hospitalario Universitario Insular Materno Infantil.

Nº CEIm: 18168. Evaluado / Aprobado por el Comité el 30/10/2018.

• **Título. - Estudio de cohortes multinacional y observacional de pacientes con psoriasis crónica en placas de moderada a grave (VALUE ABB-RIS-2020-01)**

Código de Protocolo: P19-377.

Investigador Principal: Manuel Ángel Rodríguez Prieto, L.E. del Servicio de Dermatología del CAULE.

Colaboradores: José Castiñeiras González.

Promotor: AbbVie Spain S.L.U.

CEIm de Referencia: Hospital Clínico Universitario de Valencia.

Nº CEIm: 21128. Evaluado / Aprobado por el Comité el 26/10/2021.

• Título. - Tratamiento del carcinoma epidermoide cutáneo avanzado no tratable de forma convencional.

Investigador Principal: Manuel Angel Rodríguez Prieto, L.E. del Servicio de Dermatología del CAULE.

Colaboradores: Víctor Onecha Vallejo, Gorka Ruíz- Carrillo Ramírez.

Nº CEIm: 21148. Evaluado / Aprobado por el Comité el 28/09/2021.



• Título. - Estudio observacional retrospectivo para describir la evolución de la enfermedad en pacientes con melanoma cutáneo en estadio II en España. Estudio METHEOR.

Código de Protocolo: CA209-6J3.

Investigador Principal: Elia Samaniego González, L.E. del Servicio de Dermatología del CAULE.

Colaboradora: Maria Navedo.

Promotor: Bristol-Meyers Squibb Company.

CEIm de Referencia: Fundación Instituto Valenciano Oncología (CEIm FIVO).

Nº CEIm: 2250. Evaluado / Aprobado por el Comité el 26/04/2022.

• Título. - Descripción de la prevalencia de sensibilización de contacto en pacientes con alopecia frontal fibrosante, AFF y el efecto de la evitación alérgica en la mejora de la sintomatología.

Investigador Principal: Inmaculada Ruiz González, L.E. del Servicio de Dermatología del CAULE.

Promotor: Grupo Español de Estudio de la Dermatitis de Contacto y Alergia Cutánea (GEIDAC)

CEIm de Referencia: CEIm del Hospital Universitario de Guadalajara.

Nº CEIm: 2263. Evaluado / Aprobado el 31/05/2022.

• **Título. - Registro de melanoma de la academia española de dermatología y venereología.**

Código de Protocolo: FAE-MEL-2022-01.

Investigador Principal: Elia Samaniego González, L.E. del Servicio de Dermatología del CAULE.

Promotor: Fundación Piel Sana Fundación de la Academia Española de Dermatología y Venereología, FPSAEDV.

CEIm de Referencia: CEIm del Hospital Universitario Reina Sofía (Córdoba).

Nº CEIm: 2280. Evaluado / Aprobado por el Comité el 26 de julio de 2022.

• **Título. - Impacto psicosocial y estigma en hombres que tienen sexo con hombres debido a la viruela del mono.**

Investigador Principal: Ruben Linares Navarro, MIR del Servicio de Dermatología del CAULE.

Colaboradores: Camino Prada García y Víctor Onecha Vallejo.

Nº CEIm: 2285. Evaluado / Aprobado por el Comité el 26 de julio de 2022.

• **Título. - Estudio de intervención sin incremento de riesgo para evaluar la utilidad de las exploraciones complementarias radiológicas en el estadiaje y seguimiento de los pacientes con carcinoma espinocelular cutáneo de alto riesgo (CECAR). Estudio LACUNAS (Longitudinal Appraisal of CT and Ultraasound for node Assesment in cSCC).**

Código de Protocolo: PR(AG)60/2022.

Investigador Principal: Elia Samaniego González, L.E. del Servicio de Dermatología del CAULE.

Colaboradores: María Navedo, M^a Carmen Magdaleno Alvarez, Cristina Rodriguez Morejón.

Promotor: Vall d'Hebron Institut de Recerca (VHIR).

CEIm de referencia: Hospital Universitario Vall d'Hebron.

Nº CEIm: 2307. Evaluado / Aprobado por el Comité el 31/01/2023.

• **Título. - Registro Español de Hidradenitis Supurativa.**

Código de Protocolo: FAE-HS-2023-01.

Investigador Principal: Héctor Perandones González, L.E. Servicio Dermatología del CAULE.

Promotor: Fundación Piel Sana de la AEDV.

CEIm de referencia: CEIm Hospital Universitario y Politécnico La Fe.

Nº CEIm: 2379. Evaluado / Aprobado por el Comité el 30/05/2023.

• **Título. - Manejo y supervivencia de los pacientes con melanoma cutáneo con afectación metastásica regional tras biopsia selectiva de ganglio centinela positivo.**

Investigador Principal: Elia Samaniego González, L.E. del Servicio de Dermatología del CAULE.

CEIm de referencia: CEIm de las Areas de Salud de León y Bierzo.

Nº CEIm: 23112. Evaluado / Aprobado por el Comité el 28/07/2023.

• **Título. - Estudio observacional retrospectivo de pacientes con síndrome de Gorlin en tratamiento con Sonidegib.**

Investigador Principal: Elia Samaniego González, L.E. del Servicio de Dermatología del CAULE.

Colaboradores: María Navedo de las Heras.

Promotor: Gemma María Pérez Pastor.

Nº CEIm: 23127. Evaluado / Aprobado por el Comité el 26/09/2023.

PROYECTOS DE INVESTIGACIÓN / ESTUDIOS ACADÉMICOS

• **Título. - Uso de inyecciones de derivados de grasa autóloga para tratamiento de la hidrosadenitis supurativa.**

Investigador Principal: Manuel Ángel Rodríguez Prieto, L.E. del Servicio Dermatología del CAULE.

Colaboradores: Hector Perandones González y María Criado Otero.

Nº CEIm: 23123. Evaluado / Aprobado por el Comité el 28/07/2023

• **Título.** - REIDAC: registro multicéntrico de dermatitis de contacto de la AEDV (antes Openclinica)

Código de protocolo: FAE-DER-2017-01.

Investigadora principal: Inmaculada Ruiz González, L.E. del Servicio de Dermatología del CAULE.

Colaboradora: Enfermera: Sofía Casado Martínez.

Promotor: Fundación Piel Sana de la AEDV.

Nº CEIm: ND

PUBLICACIONES

PUBLICACIONES EN REVISTAS CIENTÍFICAS

Factor de impacto total: 165.2

• Navarro RL, Sambucety PS, Rodríguez Prieto MÁ. *Was that endoscopy necessary?* Indian J Sex Transm Dis AIDS. 2023 Jan-Jun;44(1):89-90. doi: 10.4103/ijstd.ijstd_66_22. Epub 2023 Jun 6. PMID: 37457514; PMCID: PMC10343117.

Factor de impacto JCR® (2022): 0,4

Cuartil JCR® (2022): Q4

• Carbonero-Lechuga P, Castrodeza-Sanz J, Sanz-Muñoz I, Marqués-Sánchez P, Eiros JM, Dueñas-Gutiérrez C, Prada-García C. *Impact of COVID-19 on Adherence to Treatment in Patients with HIV.* Healthcare (Basel). 2023 May 2;11(9):1299. doi: 10.3390/healthcare11091299. PMID: 37174841; PMCID: PMC10178482.

Factor de impacto JCR® (2022): 2,8

Cuartil JCR® (2022): Q2

• Montero-Vilchez T, Garcés JR, Rodríguez-Prieto MA, Ruiz-Salas V, de Eusebio-Murillo E, Miñano-Medrano R, Escutia-Muñoz B, González-Sixto B, Artola-Igarza JL, Alfaro-Rubio A, Redondo P, Delgado-Jiménez Y, Sánchez-Schmidt JM, Allende-Markixana I, Alonso-Pacheco ML, García-Bracamonte B, de la Cueva-Dobao P, Navarro-Tejedor R, Ciudad-Blanco C, Carnero-González L, Vázquez-Veiga H, Cano-Martínez N, Vilarrosa E, Sánchez-Sambucety P, López-Estebarez JL, Botella-Estrada R, Feal-Cortizas JC, Martorell-Calatayud A, Gil P, Morales-



Gordillo V, Toll-Abelló A, Ocerin-Guerra I, Mayor-Arenal M, Suárez-Fernández R, Sainz-Gaspar L, Descalzo MA, García-Doval I, Sanmartín-Jiménez O; **REGESMOHS (Registro Español de Cirugía de Mohs). Development and validation of a model to predict complex Mohs micrographic surgery in clinical practice: REGESMOSH scale.** J Eur Acad Dermatol Venereol. 2023 Mar 23. doi: 10.1111/jdv.19056. Epub ahead of print. PMID: 36950898.

Factor de impacto JCR® (2022): 9,2

Cuartil JCR® (2022): Q1

• González HP, Santas MD, Domper LF, Agud de Dios M, Boixeda P. **Ex vivo dermoscopy in demodicosis.** J Am Acad Dermatol. 2023 Mar;88(3):e127-e128. doi: 10.1016/j.jaad.2021.07.031. Epub 2021 Jul 27. PMID: 34329644.

Factor de impacto JCR® (2022): 13,8

Cuartil JCR® (2022): Q1

• Perandones-González H, Rusiñol-Batlle L, Bosquez D, Brunet-Llobet L, Ivars M, Yubero D, Sarig O, Malki L, Peled A, Sprecher E, Baselga E. **Woolly hair in tricho-dento-osseous syndrome.** Pediatr Dermatol. 2023 Nov-Dec;40(6):1094-1096. doi: 10.1111/pde.15309. Epub 2023 Mar 27. PMID: 36973173.

Factor de impacto JCR® (2022): 1,5

Cuartil JCR® (2022): Q4

• Marín-Piñero D, Mascaró JM Jr, Perandones-González H, Vicente-Villa MA. **A preterm infant with acral congenital erosions.** Pediatr Dermatol. Published online June 8, 2023. doi:10.1111/pde.15375

Factor de impacto JCR® (2022): 1,5

Cuartil JCR® (2022): Q4

• Fernández-Parrado M, Rodríguez-Cuadrado FJ, Pinto-Pulido EL, Perandones-González H. **Upside down camera for oral cavity photography.** J Am Acad Dermatol. 2023 Dec;89(6):e271-e272. doi: 10.1016/j.jaad.2022.12.034. Epub 2023 Jan 7. PMID: 36623555.

Factor de impacto JCR® (2022): 13,8

Cuartil JCR® (2022): Q1

- Du Crest D, Madhumita M, Rossi A, Sadek A, Haykal D, Fernández-Parrado M, Perandones-González H, Smarrito S, Cartier H, Garson S, Ascher B, Nahai F. ***Skin & Digital - The 2023 conversation***. J Eur Acad Dermatol Venereol. 2023 Oct 16. doi: 10.1111/jdv.19572. Epub ahead of print. PMID: 37843113.

Factor de impacto JCR® (2022): 9,2

Cuartil: Q1

- Prada-García C, Toquero-Asensio M, Fernández-Espinilla V, Hernán-García C, Sanz-Muñoz I, Calvo-Nieves MD, Eiros JM, Castrodeza-Sanz J. ***The Impact of the COVID-19 Pandemic on Influenza Vaccination Attitudes and Actions in Spain's Adult Population***. Vaccines (Basel). 2023 Sep 23;11(10):1514. doi: 10.3390/vaccines11101514. PMID: 37896918; PMCID: PMC10611015.

Factor de impacto JCR® (2022): 7,8

Cuartil JCR® (2022): Q1

- Hernández Fernández CP, Borrego L, Mercader García P, Giménez Arnau AM, Sánchez Pérez J, Silvestre Salvador JF, González Pérez R, Sanz Sánchez T, Sánchez Gilo A, Melé Ninot G, Zaragoza Ninet V, Miquel Miquel FJ, Carrascosa Carrillo JM, Córdoba Guijarro S, Gatica Ortega ME, Ruiz González I, Serra Baldrich E, Tous Romero F, Rodríguez Serna M, Pastor Nieto MA, Pérez Feal P, Hervella Garcés M, de Vega Martínez M, García Doval I. ***Sensitization to isothiazolinones in the Spanish Contact Dermatitis Registry (REIDAC): 2019-2021 epidemiological situation***. Contact Dermatitis. 2023 Mar;88(3):212-219. doi: 10.1111/cod.14251. Epub 2022 Dec 1. PMID: 36403138.

Factor de impacto JCR® (2022): 5,5

Cuartil JCR® (2022): Q1

- Perandones González H, Miguel Valladares Narganes L, Asunción González Morán M, Ángel Rodríguez Prieto M. ***Collision of basal cell carcinoma and atypical fibroxanthoma***. Indian J Dermatol Venereol Leprol. 2023 Jun 6;1-3. doi: 10.25259/IJDVL_220_2021. Epub ahead of print. PMID: 37436024.

Factor de impacto JCR® (2022): 2,9

Cuartil JCR® (2022): Q2

- Fernández-Parrado M, Perandones-González H. *A new universe in Dermatology: From metaverse to Dermoverse*. J Eur Acad Dermatol Venereol. 2023 Apr;37(4):e470-e471. doi: 10.1111/jdv.18525. Epub 2022 Aug 22. PMID: 35972806.

Factor de impacto JCR® (2022): 9,2

Cuartil: Q1

- Fernández-Parrado M, Perandones-González H. *RF - VEXAS Syndrome: A New Autoinflammatory Disease*. Actas Dermosifiliogr. 2023 Jun;114(6):531-532. English, Spanish. doi: 10.1016/j.ad.2022.03.033. Epub 2022 Dec 23. PMID: 36572144.

Factor de impacto JCR® (2022): 3,2

Cuartil JCR® (2022): Q2

- Perandones González H, Rusiñol Batlle L, Marin Piñero D, Vicente Villa MA. *Methylprednisolone premedication for prophylaxis of methotrexate-induced acral erythema*. Int J Dermatol. 2023 Apr;62(4):e273-e274. doi: 10.1111/ijd.16508. Epub 2022 Nov 13. PMID: 36371690.

Factor de impacto JCR® (2022): 3,6

Cuartil JCR® (2022): Q1

- Berenguer-Ruiz S, Aparicio-Domínguez M, Herranz-Pinto P, Ruíz-Villaverde R, López-Ferrer A, Santos-Juanes J, Rodríguez Fernández-Freire L, Hospital-Gil M, Arias-Santiago S, Carretero-Hernández G, Mateu-Puchades A, Ferran M, Del Alcázar E, Santos-Alarcón S, García-Latasa de Aranibar FJ, Belinchón-Romero I, González-Cantero Á, Ruíz-Genao D, Eiris-Salvado N, Rocamora-Durán V, Rivera-Díaz R, de la Cueva P, Daudén E, Salgado-Boquete L, Llamas-Velasco M; *Spanish Psoriasis Group of the Spanish Academy of Dermatology and Venereology*. *Effectiveness and safety of tildrakizumab for the treatment of psoriasis in real-world settings at 24 weeks: A retrospective, observational, multicentre study by the Spanish Psoriasis Group*. J Eur Acad Dermatol Venereol. 2023 Dec;37(12):2517-2525. doi: 10.1111/jdv.19468. Epub 2023 Sep 1. PMID: 37625815.

Factor de impacto JCR® (2022): 9,2

Cuartil JCR® (2022): Q1

- Tous-Romero F, Giménez-Arnau AM, Sanz-Sánchez T, González Pérez R, Carrascosa-Carrillo JM, Zaragoza-Ninet V, Córdoba-Guijarro S, Gática-Ortega ME, Miquel-Miquel J, Borrego-Hernando L, Ruíz-González I, Serra-Baldrich E, Silvestre-Salvador JF, Mercader-García P, Sánchez-Pérez J, Rodríguez-Serna M, Pastor-Nieto A, Hervella-García M, García-Doval I, Ortiz-de Frutos FJ. ***Allergic contact dermatitis to alkyl glucosides: Epidemiological situation in Spain.*** J Eur Acad Dermatol Venereol. 2023 Mar;37(3):e334-e337. doi: 10.1111/jdv.18595. Epub 2022 Oct 3. PMID: 36153692.

Factor de impacto JCR® (2022): 9,2

Cuartil JCR® (2022): Q1

- Tous-Romero F, Borrego-Hernando L, García-Doval I, Mercader-García P, Silvestre-Salvador JF, Sánchez-Gilo A, Sanz-Sánchez T, Giménez-Arnau AM, Zaragoza-Ninet V, Miquel-Miquel J, González Pérez R, Córdoba-Guijarro S, Carrascosa-Carrillo JM, Gática-Ortega ME, Ruíz-González I, Serra-Baldrich E, Pastor-Nieto A, Rodríguez-Serna M, Sánchez-Pérez J, Melé I, Ninot G, Sánchez-Pedreño Guillén P, Ortiz-de Frutos J. ***Four-year Epidemiological Surveillance of the Spanish Registry of Research in Contact Dermatitis and Cutaneous Allergy: Current Situation and Trends.*** Actas Dermosifiliogr. 2023 Dec 5:S0001-7310(23)00944-4. English, Spanish. doi: 10.1016/j.ad.2023.10.039. Epub ahead of print. PMID: 38061453.

Factor de impacto JCR® (2022): 3,2

Cuartil JCR® (2022): Q2

- Sanz-Sánchez T, Giménez-Arnau AM, Mercader-García P, González Pérez R, Zaragoza-Ninet V, Miquel-Miquel J, Silvestre-Salvador JF, Córdoba-Guijarro S, Carrascosa-Carrillo JM, Gática-Ortega ME, Ruíz-González I, Tous-Romero F, Ortiz-de Frutos FJ, Serra-Baldrich E, Pastor-Nieto A, Rodríguez-Serna M, Sánchez-Pérez J, Sánchez Gilo A, Melé-Ninot G, Sánchez Predreño Guillén P, García-Doval I, Borrego L. ***Sodium metabisulfite a current low relevant allergen in Spain.*** J Eur Acad Dermatol Venereol. 2023 Dec 13. doi: 10.1111/jdv.19702. Epub ahead of print. PMID: 38088580.

Factor de impacto JCR® (2022): 9,2

Cuartil JCR® (2022): Q1

- Linares Navarro R, Ruiz González I, Olmos Nieva CC, Rodríguez Prieto MÁ. ***Photoaggravated Allergic Contact Dermatitis Due to Isoamyl p-***

Methoxycinnamate in a Pediatric Patient. Actas Dermosifiliogr. 2023 Oct;114(9):833-834. English, Spanish. doi: 10.1016/j.ad.2022.03.023. Epub 2022 Sep 17. PMID: 36126700.

Factor de impacto JCR® (2022): 3,2

Cuartil JCR® (2022): Q2

• Perandones-González H, Boixeda P. ***Reply to 'Response to the article by Perandones-González H et al entitled "Ex vivo dermoscopy in demodicosis"'***. J Am Acad Dermatol. 2023 Nov;89(5):e243. doi: 10.1016/j.jaad.2023.07.1008. Epub 2023 Jul 22. PMID: 37487834.

Factor de impacto JCR® (2022): 13,8

Cuartil JCR® (2022): Q1



• Falkenhain-López D, Muniesa C, Estrach MT, Morillo-Andújar M, Peñate Y, Acebo E, Pujol RM, García-Muret MP, Machan S, Medina S, Botella-Estrada R, Fernández de Misa R, Blanes M, Flórez A, Pérez-Paredes G, Izu R, Yanguas I, Silva-Díaz E, Pérez-Ferriols A, Prieto-Torres L, Zayas A, Parera-Amer ME, Pérez A,

Aspe L, Román C, Sánchez-Caminero MP, Bassas-Vila J, Domínguez-Auñón JD, Calzado L, Navedo M, Ortiz-Prieto A, Servitje O, Polo-Rodríguez I, Torres I, Hernández-Hernández MN, Mitxelena-Eceiza J, García-Vázquez A, García-Doval I, Ortiz-Romero PL. ***Primary Cutaneous Lymphoma Registry of the Spanish Academy of Dermatology and Venereology (AEDV): Data for the First 5 Years.*** Actas Dermosifiliogr. 2023 Apr;114(4):291-298. English, Spanish. doi: 10.1016/j.ad.2022.11.010. Epub 2022 Dec 15. PMID: 36529273.

Factor de impacto JCR® (2022): 3,2

Cuartil JCR® (2022): Q2

• Mercader-García P, Ruiz-Gonzalez I, Gonzalez-Perez R, et al. Contact Allergy to Shellac. ***Retrospective Cross-Sectional Study With Data From the Spanish Registry of Research in Contact Dermatitis and Cutaneous Allergy (REIDAC).*** [Artículo traducido] *Alergia de contacto a shellac. Estudio transversal retrospectivo con datos del Registro Español de*

Investigación en Dermatitis de Contacto y Alergia Cutánea (REIDAC).
Actas Dermosifiliogr. 2023;114(5):T377-T381. doi:10.1016/j.ad.2023.04.010

Factor de impacto JCR® (2022): 3,2

Cuartil JCR® (2022): Q2

• Fernández-Parrado M, Perandones-González H. ***Ethics in the Dermoverse: The challenge of a new technological era comment on 'Are non-fungible tokens the barrier to realizing the Dermoverse?'***. J Eur Acad Dermatol Venereol. 2023 Oct;37(10):e1251-e1252. doi: 10.1111/jdv.19249. Epub 2023 Jun 19. PMID: 37288599.

Factor de impacto JCR® (2022): 9,2

Cuartil JCR® (2022): Q1

• Montero-Menárguez J, Onecha-Vallejo V, Perandones-González H, Rodríguez-Prieto MÁ. ***Double mesolabial flap for repair of large nasal tip wound involving multiple nasal subunits.*** Australas J Dermatol. 2023 Aug;64(3):423-424. doi: 10.1111/ajd.14119. Epub 2023 Jun 23. PMID: 37353887.

Factor de impacto JCR® (2022): 2,0

Cuartil JCR® (2022): Q3

• Fernández-Parrado M, Arostegui-Aguilar J, Perandones-González H, et al. ***Photodynamic therapy in uncommon forms of lichen planus.*** Dermatol Ther. 2022;35(12):e15914. doi:10.1111/dth.15914

Factor de impacto JCR® (2022): 3.6

Cuartil JCR® (2022): Q1

• Linares-Navarro R, Ramírez GR, Perandones-González H, Rodríguez-Prieto MÁ. ***Bullous Pemphigoid Developed after the COVID-19 Vaccine.*** Skinmed. 2023 Aug 28;21(3):200-202. PMID: 37634107.

Factor de impacto JCR® (2022): ND

Cuartil JCR® (2022): ND

F.I. / CUARTIL (SJR): 0.14 / Q4

- Linares-Navarro R, Sánchez-Sambucety P, Rodríguez-Prieto MÁ. ***Meyerson nevus triggered by COVID-19***. An Bras Dermatol. 2023 Sep-Oct;98(5):703-705. doi: 10.1016/j.abd.2022.11.002. Epub 2023 Apr 27. PMID: 37173219; PMCID: PMC10404483.

Factor de impacto JCR® (2022): 1,7

Cuartil JCR® (2022): Q3

- Linares-Navarro R, Delgado-Vicente S, Jiménez-González A, Onecha-Vallejo V, Criado-Otero M. ***Aicardi-Goutières syndrome and dyschromatosis symmetrica hereditaria due to compound heterozygous mutation of ADAR1, presentation of two cases***. Int J Dermatol. 2023 Nov;62(11):e580-e581. doi: 10.1111/ijd.16692. Epub 2023 May 26. PMID: 37243387.

Factor de impacto JCR® (2022): 3,6

Cuartil JCR® (2022): Q1

- Linares-Navarro R, Castiñeiras-González J, Rodríguez-Prieto MÁ. ***Keratosis follicularis spinulosa decalvans in a woman with XY karyotype***. Int J Dermatol. 2023 May;62(5):e305-e307. doi: 10.1111/ijd.16530. Epub 2022 Dec 2. PMID: 36459468.

Factor de impacto JCR® (2022): 3,6

Cuartil: Q1

- Linares-Navarro R, Cecilia Olmos-Nieva C, García-Sanz M, Gutierrez-Carrillo G, Angel Rodríguez-Prieto M. ***Erythematous squamous plaque on a closed ostomy site***. Indian J Dermatol Venereol Leprol. 2023 May 1:1-2. doi: 10.25259/IJDVL_47_2023. Epub ahead of print. PMID: 37317758.

Factor de impacto JCR®
(2022):2,9

Cuartil JCR® (2022): Q2



LIBROS Y CAPÍTULOS DE LIBROS

• **Título.** -: *Atlas de cirugía dermatológica*

Autores: Manuel Ángel Rodríguez Prieto (Editor). Co-editores: Paula Fernández Canga, Alicia Pérez Bustillo, Beatriz González Sixto, Eduardo Varas Meis. Autores colaboradores: Óscar Suárez Amor, Luis Miguel Valladares Narganes, Noemí Eiris Salvado, Elia Samaniego González, José Castiñeiras González, Camino Prada García, Rubén Linares Navarro, Martina Espasandín Arias, Maria Jesús Suárez Valladares.

ISBN: 9788413822730

• **Título:** *Doctor algo le ocurre a mi ostomía* en **75 Casos Clínicos en Dermatitis de Contacto.**

Autores: Linares Navarro R, Ruiz González I, Onecha Vallejo V y Otero Criado M.

ISBN: 978-84-09-52968-1

COMUNICACIONES A CONGRESOS

CONGRESOS INTERNACIONALES

- 2 (consultar detalles en el apartado "Otra información relacionada")

CONGRESOS NACIONALES

- 19 (consultar detalles en el apartado "Otra información relacionada")

PREMIOS Y DISTINCIONES

• **Héctor Perandones González:** Selected between the best top 10 European dermatology residents for the Advanced Euroderm Excellence 2023 in Montreaux, Switzerland. European Dermatology Forum.

• **Héctor Perandones González** UEMS European Board of Dermatovenereology Diploma (EBDVD) Examination is a test of excellence in Dermatology and Venereology. Board certified Dermatologist 2023.

REVISORES / EDITORES DE REVISTAS CIENTÍFICAS

Héctor Perandones González:

PEER REVIEWED 2023:

- *Clinical, Cosmetic and Investigational Dermatology* (2 artículos)
- *International Journal of Dermatology* (3 artículos)
- *Journal of the european academy of dermatology and Venereology* (1 artículo).

OTRA INFORMACIÓN RELACIONADA

(Seguir el enlace o el QR)



DIVISIÓN DE ENFERMERÍA

ESTUDIOS CLÍNICOS

ESTUDIOS OBSERVACIONALES



. Título. - La resiliencia en el paciente oncológico: ¿cómo afrontar la enfermedad?

Investigador Principal: María Teresa Quintana Asenjo, enfermera Servicio Oncología del CAULE.

Colaboradores: Marta Esteban Blanco, Inmaculada Martínez de la Viuda, M^a Gema Rodríguez Chico, M^a del Mar Félix Montalvo, Aurea María García Salas.

Nº CEIm: 22139. Evaluado / Aprobado por el Comité el 20/12/2022

PROYECTOS DE INVESTIGACIÓN / ESTUDIOS ACADÉMICOS

ANESTESIOLOGÍA Y REANIMACIÓN.

. Título. - Valoración de la confianza en la capacidad de movimiento en pacientes con dolor lumbar y su relación con las características del dolor y su evolución.

Investigador Principal: Sonia Nieto Marcos, enfermera Reanimación del CAULE.
Tutor: Arrate Pinto Carral.

Colaboradores: M^a José Álvarez Álvarez, Marina María López Arias, Iván Antonio Ramón Insunza, Paula de Alba García.

Nº CEIm: 2131. Evaluado / Aprobado por el Comité el 23/02/2021.

. Título. - Análisis del consumo de tabaco y factores asociados en estudiantes y profesionales de Ciencias de la Salud

Investigador Principal: Mario García Suárez, enfermero del Servicio de Reanimación Cardíaca/Críticos del CAULE.

Colaboradores: Daniel Fernández García.

Nº CEIm: 2304.- Evaluado / Aprobado por el Comité por el Comité el 31/01/2023.

CIRUGÍA ORTOPÉDICA Y TRAUMATOLOGÍA.

. Título. - Incidencia de transfusiones en cirugía de cadera. Estudio retrospectivo.

Investigador Principal: Mercedes Fernández Cadenas, enfermera Servicio Traumatología del CAULE.

Colaboradores: Marta Esteban Blanco, Patricia González Gutierrez y Ruth Delgado Mata.

Nº CEIm: 2338. Evaluado / Aprobado por el Comité por el Comité el 25/04/2023.

CIRUGÍA PLÁSTICA Y REPARADORA

. Título. - Calidad de la cicatriz en pacientes con reconstrucción mamaria en el Hospital Universitario de León.

Investigador Principal: Rubén Prieto Sánchez, enfermero de Cirugía Plástica y Reparadora (Unidad heridas complejas) del CAULE.

Colaboradores: Jesús Antonio Fernández Fernández, Paula García García, Daniel Fernández García.

Nº CEIm: 2311. Evaluado / Aprobado por el Comité el 31/01/2023.

MEDICINA DEL TRABAJO

. Título. - Sueño y factores de riesgo cardiovascular modificables en personal de enfermería. Estudio multicéntrico de prevalencia.

Investigador Principal: Fabiola Álvarez Martín, EIR de enfermería del trabajo, Servicio de Prevención de riesgos laborales del CAULE. Tutor CAULE: Marta Elena Olmedo Ordás.

Nº CEIm: 2391. Evaluado / Aprobado por el Comité el 27/06/2023.

NEUROLOGÍA

. **Título. - Drenaje quirúrgico de hematoma tras punción intramuscular en paciente anticoagulado.**

Investigador Principal: Laura Santiago Blanco, enfermera Servicio Neurología-MI del CAULE.

Colaboradores: Jesús Antonio Fernández Fernández.

Nº CEIm: 2383. Evaluado / Aprobado por el Comité el 27/06/2023.

. **Título. - Influencia del plan de parto en los resultados perinatales y en la satisfacción materna: resultados tras un taller de intervención.**

Investigador Principal: Beatriz García de Tuñón Suárez, Grado en Enfermería-Servicio Partos del CAULE. Tutores: Zaida Rodríguez Puente (Matrona CAULE) y M^a Elena Fernández Martínez.

Nº CEIm: 23182 Evaluado / Aprobado por el Comité el 28/11/2023.

. **Título. - Impacto del tabaquismo materno en los nacimientos pretérmino en el Hospital de León.**

Investigador Principal: Victoria Eugenia Chao de Diego, EIR Servicio Ginecología y Obstetricia del CAULE. Tutora: Beatriz Fernández Reguero.

Colaboradores: Laura Robles García y Raquel González Gago.

Nº CEIm: 23184. Evaluado / Aprobado por el Comité 19/12/2023.

ONCOLOGÍA MÉDICA

. **Título. - Análisis de las extravasaciones y su seguimiento producidas en el hospital de día oncohematológico del CAULE a lo largo de 10 años**



Investigador Principal: Mario García Suárez, enfermero en el Servicio de Oncología Médica del CAULE.

Colaboradores: Adrian Martínez Carrera, Jesús Antonio Fernández Fernández y Daniel Fernández García.

Nº CEIm: 2312. Evaluado / Aprobado por el Comité el 28/02/2023.

. Título. - Cuidados estéticos de las alteraciones derivadas de terapias utilizadas en procesos oncológicos.

Investigador Principal: M^a Asunción Rodríguez García, enfermera Servicio Oncología (Hospital de Día Oncohematológico) del CAULE.

Colaboradores: Carmen Rodríguez Rodríguez y José Antonio Rodríguez García.

Nº CEIm: 2355. Evaluado / Aprobado por el Comité el 25/04/2023.

. Título. - Humanización de la asistencia sanitaria: Implantación de acuario en la sala de espera de tratamientos del Hospital de Día Oncohematológico.

Investigador Principal: Susana Abella Álvarez, enfermera Servicio Hospital de Día Oncohematológico del CAULE. Tutora: Ana López González.

Colaboradores: Carmen Castañón, Paula Zuazua, Alicia Prieto, Beatriz Nieto y Mariana López.

Nº CEIm: 23194. Evaluado / Aprobado por el Comité el 28/11/2023.

PEDIATRIA Y UCI PEDIÁTRICA:

. Título. - Aplasia de cutis congénita, a razón de un caso.

Investigador Principal: Rubén Cabezas Espadas, enfermero del Servicio de Prematuros del CAULE.

Colaboradores: Sara García Barreales, M^a Ángeles Álvarez Rodríguez, Cristina López Alonso y María Rodríguez Ruiz.

Nº CEIm: 2306. Evaluado / Aprobado por el Comité por el Comité el 31/01/2023.

. Título. - Evaluación de la eficacia de una intervención formativa en analgesia no farmacológica al personal de enfermería del servicio de pediatría del hospital de león.

Investigador Principal: Andrea Martínez Gingeira Y Inés Riesco Valbuena, EIR del Servicio de Pediatría. Tutora Sara García Barreales.

Colaboradores: Marta Cembranos del Castillo, Rebeca Posado Prieto, Inmaculada Pérez García.

Nº CEIm: 23107. Evaluado / Aprobado por el Comité el 27 de septiembre de 2022.

. Título. - Intervención enfermera para el empoderamiento parental sobre introducción alimentaria mediante el método baby-led weaning.

Investigador Principal: Irati Ijalba Rio, Enfermera residente Servicio Pediatría del CAULE.

Colaboradores: Irene Bilbao, Silvia González y Uxue Lardizabal.

Nº CEIm: 2399. Evaluado / Aprobado por el Comité el 28/07/2023.

PSIQUIATRÍA

. Título. – Construyendo proyectos de vida.

Investigador Principal: Silvia Lourdes Domingos Videira, Terapeuta ocupacional del CAULE.

Colaboradores: Francisco Luis Rodríguez Fernández, Alexander Cruz Murcia, Raquel García Salamanca, Patricia Kospach, Cristina Del Cano González, Beatriz Esperanza Martínez González, Yaiza Peque Martínez, Mar García Díaz, Julia Ruíz Álvarez, Raquel Alonso Gómez, María Nerea Prieto Pérez, Laura Carro, Carolina Robles Nobre, Ana Cabezas.

Promotor: SACYL

Nº CEIm: 21107

. Título. - Papel de la flexibilidad psicológica como factor de protección frente al burnout en profesionales de enfermería.

Investigador Principal: Esther Arias Fernández, EIR Servicio Psiquiatría del CAULE.

Colaboradores: Carmen Rodríguez Losada, Eva Lera González y María Nieto de la Torre.

Nº CEIm: 2360. Evaluado / Aprobado por el Comité el 30/05/2023.

. Título. - Influencia de las fases lunares en los ingresos por causa de salud mental: un estudio observacional.

Investigador Principal: Esther Arias Fernández, EIR Servicio Psiquiatría del CAULE.

Colaboradores: Antonio Serrano García.

Nº CEIm: 23106. Evaluado / Aprobado por el Comité el 28/07/2023.

. Título. - Análisis del estado psíquico en el personal sanitario del CAULE.

Investigador Principal: María Domingo Pérez, EIR Servicio Psiquiatría. Antonio Serrano García.

Colaborador: Antonio Serrano García.

Nº CEIm: 23116. Evaluado / Aprobado por el Comité el 26/09/2023.

. Título. - Valoración del burnout profesional entre residentes del CAULE.

Investigador Principal: Carmen Rodríguez Losada, EIR Servicio Salud Mental del CAULE. Tutor: Antonio Serrano García.

Nº CEIm: 23117. Evaluado / Aprobado por el Comité el 26/09/2023.

. Título. - Estudio descriptivo de las disfagias psicógenas.

Investigador Principal: Carlota González Testera, EIR del Servicio Psiquiatría del CAULE.

Colaboradores: Antonio Serrano García.

Nº CEIm: 23144. Evaluado / Aprobado por el Comité el 26/09/2023.

. Título. - Evaluación de la conciencia de enfermedad en paciente ingresados en la Unidad de Convalecencia Psiquiátrica.

Investigador Principal: Eva Lera González, EIR Unidad de Convalecencia Psiquiátrica. Tutora: Asunción Sánchez Peña.

Colaboradores: Antonio Serrano García.

Nº CEIm: 23148. Evaluado / Aprobado por el Comité el 26/09/2023.

URGENCIAS

. Título. - Análisis de los conocimientos sobre la resucitación cardiopulmonar en el personal sanitario de urgencias.

Investigador Principal: Carmen Juan García, enfermera del Servicio de Urgencias del CAULE.

Colaboradores: María Plaza Carmona y Leticia Martínez González.

Nº CEIm: 2315. Evaluado / Aprobado por el Comité el 28/02/2023.

. Título. - Intentos autolíticos atendidos en el Servicio de Urgencias del Complejo Asistencial Universitario de León.

Investigador Principal: Marta Quiñones Pérez, enfermera del Área de Urgencias del CAULE.

Colaboradores: Andrea Barros Martínez y M^a Elena Fernández Martínez.

Nº CEIm: 2337. Evaluado / Aprobado por el Comité el 28/03/2023.

PUBLICACIONES

PUBLICACIONES EN REVISTAS CIENTÍFICAS

Factor de impacto total: 2.8



. Blanco-Nistal MM, Fernández-Fernández JA. *Glucocorticoid Effect in Cancer Patients*. Methods Mol Biol. 2023;2704:339-352. doi: 10.1007/978-1-0716-3385-4_21. PMID: 37642855.

Factor de impacto JCR® (2022): ND

Cuartil JCR® (2022): ND

F.I. / CUARTIL (SJR): 0.422 / Q3

. García-Suárez M, Fernández-García D, Ordás-Campos B, Fernández-Fernández JA, Méndez-Martínez C, Sánchez-Valdeón L, Casado-Verdejo I. *Analysis of Knowledge of Smoking-Related Diseases in Spanish Nursing Students*. Healthcare (Basel). 2023 May 15;11(10):1438. doi: 10.3390/healthcare11101438. PMID: 37239724; PMCID: PMC10218484.

Factor de impacto JCR® (2022): 2,8

Cuartil JCR® (2022): Q2

Reguera Fernandez P, González del Campo MD, Martinez Martinez AB. *Manejo de la oxígeno terapia nasal de alto flujo en la unidad de reanimación en pacientes COVID*. Revista Tiempos de enfermería y salud.

Factor de impacto JCR® (2022): ND

Cuartil JCR® (2022): ND

F.I. / CUARTIL (SJR): ND

Reguera Fernandez P, González del Campo MD, Martinez Martinez AB. ***Manejo del dispositivo de incontinencia fecal.*** Revista Tiempos de enfermería y salud.

Factor de impacto JCR® (2022): ND

Cuartil JCR® (2022): ND

F.I. / CUARTIL (SJR): ND

González del Campo MD, Reguera Fernandez P, Martinez Martinez AB. ***Trombopprofilaxis.*** Revista Tiempos de enfermería y salud

Factor de impacto JCR® (2022): ND

Cuartil JCR® (2022): ND

F.I. / CUARTIL (SJR): ND

González del Campo MD, Reguera Fernandez P, Martinez Martinez AB. ***Medición de la presión intraabdominal (PIA).*** Revista Tiempos de enfermería y salud

Factor de impacto JCR® (2022): ND

Cuartil JCR® (2022): ND

F.I. / CUARTIL (SJR): ND

González del Campo MD, Reguera Fernandez P, Martinez Martinez AB. ***Actualización y cuidados del marcapasos.*** Revista Tiempos de enfermería y salud

Factor de impacto JCR® (2022): ND

Cuartil JCR® (2022): ND

F.I. / CUARTIL (SJR): ND

Diéguez Álvarez J, Nieto de la Torre M, Lera González E, Rodríguez Losada C, Arias Fernández E, Martínez González BE. ***Plan de cuidados estándar en pacientes con un primer brote psicótico en la unidad de agudos de psiquiatría.*** Revista Tiempos de enfermería y salud.

Factor de impacto JCR® (2022): ND

Cuartil JCR® (2022): ND

F.I. / CUARTIL (SJR): ND

Diéguez Álvarez J. *Salto a las conclusiones*. Revista Tiempos de enfermería y salud.

Factor de impacto JCR® (2022): ND

Cuartil JCR® (2022): ND

F.I. / CUARTIL (SJR): ND

LIBROS Y CAPÍTULO DE LIBROS

Título: *La cama hospitalaria y el tcae: tipos y técnicas para su realización* en **Cuidado integral del paciente desde el abordaje multidisciplinar III (2023)**.

Autores: Jesus Manuel Sampredo Campos, Carla Calleja Gonzalez, M^a Isabel Recuero Palacios, Monica Martinez Martinez

ISBN: 978-84-19994-28-8



Título: *Influencia del tcae en la lactancia materna* en **Cuidado integral del paciente desde el abordaje multidisciplinar III (2023)**

Autores: Jesus Manuel Sampredo Campos, Carla Calleja Gonzalez, M^a Isabel Recuero Palacios, Monica Martinez Martinez

ISBN: 978-84-19994-28-8

Título: *El TCAE en la unidad de Atención Primaria* en **Gestión multidisciplinar de los recursos sanitarios III (2023)**

Autores: Jesus Manuel Sampredo Campos, Carla Calleja Gonzalez, M^a Isabel Recuero Palacios, Monica Martinez Martinez

ISBN: 978-84-19994-27-1

Título: *El TCAE en Drogodependencia y Alcoholismo* en **Cuidado integral del paciente desde el abordaje multidisciplinar III (2023)**

Autores: Jesus Manuel Sampredo Campos, Carla Calleja Gonzalez, M^a Isabel Recuero Palacios, Monica Martinez Martinez

ISBN: 978-84-19994-28-8

Título: *Infeccion respiratoria por coronavirus: el papel del TCAE* en **Estrategias y avances en el sistema de salud III (2023)**

Autores: Jesus Manuel Sampredo Campos, Carla Calleja Gonzalez, M^a Isabel Recuero Palacios, Monica Martinez Martinez

ISBN: 978-84-19994-21-9

Título: *Conocimientos del tcae en el sondaje vesical* en **Avances en cuidados de pacientes III (2023)**

Autores: Jesus Manuel Sampredo Campos, Carla Calleja Gonzalez, M^a Isabel Recuero Palacios, Monica Martinez Martinez

ISBN: 978-84-19994-20-2

Título: *Conocimientos del TCAE en las posiciones anatómicas* en **Avances en cuidados de pacientes III (2023)**

Autores: Jesus Manuel Sampredo Campos, Carla Calleja Gonzalez, M^a Isabel Recuero Palacios, Monica Martinez Martinez

ISBN: 978-84-19994-20-2

Título: *Cambios posturales en el paciente hospitalizado. El papel del TCAE* en **Avances en cuidados de pacientes III (2023)**

Autores: Jesus Manuel Sampredo Campos, Carla Calleja Gonzalez, M^a Isabel Recuero Palacios, Monica Martinez Martinez

ISBN: 978-84-19994-20-2

Título: *Fichas técnicas de exploración física*

Autores: María Paz Castro González (coord.), Ana María Vázquez Casares (coord.), José María Palanca de la Varga, Gemma del Blanco Ubierno, Nuria Barcenilla Román y Ana Merino Saludes

ISBN: 978-84-19682-24-6

Título: Capítulo 74: Eficacia de la ingesta de ácidos grasos omega 3 en pacientes con depresión: revisión bibliográfica, en **Investiga, lidera, crece: XIII congreso de investigación enfermería y fisioterapia.**

Autores: Cristina Marcos Gómez (Enfermera)

ISBN: 978-84-123166-6-7

Título: Capítulo 21: Alzheimer, la epidemia del siglo XXI, en **Investiga, lidera, crece: XIII congreso de investigación enfermería y fisioterapia.**

Autores: Cristina Marcos Gómez (Enfermera)

ISBN: 978-84-123166-6-7

Título: Capítulo 154: *Prevención de la depresión en el anciano desde la consulta de enfermería de Atención Primaria*, en **Investiga, lidera, crece: XIII congreso de investigación enfermería y fisioterapia.**

Autores: Cristina Marcos Gómez (Enfermera)

ISBN: 978-84-123166-6-7

Título: *El profesional de enfermería en urgencias de salud mental: revisión bibliográfica* en **X Lecciones en Actualización en Urgencias y Emergencias.**

Autora: María Nieto de la Torre (Enfermera Psiquiatría CAULE)

ISBN: 978-84-19560-92-6

Título: *El profesional de enfermería en salud mental de un centro hospitalario: revisión bibliográfica* en **X Lecciones en Investigación Básica y Clínica.**

Autora: María Nieto de la Torre (Enfermera Psiquiatría CAULE)

ISBN: 978-84-19560-93-3

Título: *Atención en salud mental comunitaria. Proyecto ECAI (Equipo comunitario de Atención Integral)* en **Ciencia, humanidad y compromiso: 40 años de la AEESME**

Autores: Irina Ardura Lafuente, Verónica Díaz Gutiérrez, María Sueiras Blanco, Verónica Vergara González, Carolina Sarmiento Berjón. (Equipo enfermería en Psiquiatría en el Hospital Santa Isabel)

ISBN: 978-84-122417-5-4

POSTGRADO

TESIS DOCTORALES

. Título: **El arbitraje sanitario. Una justicia alternativa.**

Doctorando: María Carmen Crespo Martínez

Centro: Universidad de León



TFM

. Título: **Conocimiento sobre la reanimación cardiopulmonar en universitarios. Un estudio observacional descriptivo.**

Alumna: Marta Posado Prieto

Tutora: Paloma Saá Tejá

. Título: **Principales complicaciones sufridas en pacientes sometidos a citorreducción y quimioterapia intraperitoneal intraoperatoria.**

Alumna: Raquel Ruiz Pardo.

Tutora: Maria Carmen Crespo Martinez.

. Título: **Utilidades de la Capnografía en pacientes adultos con parada cardiorrespiratoria extrahospitalaria: una revisión sistemática.**

Alumna: Sara Velázquez Gutiérrez.

. Título: **Intentos autolíticos en el Servicio de Urgencias del CAULE.**

Alumna: Andrea Barros Martínez.

COMUNICACIONES A CONGRESOS

CONGRESOS INTERNACIONALES

. 99 (consultar detalles en el apartado "Otra información relacionada")

CONGRESOS NACIONALES

. 58 (consultar detalles en el apartado "Otra información relacionada")

PREMIOS Y DISTINCIONES

. Primer premio del Consejo Andaluz de colegios de enfermería a la **mejor comunicación tipo póster** en el XLV Congreso de la Sociedad Española de Enfermería en Neurociencias (24,25,26 mayo 2023). *Prevalencia de lesiones relacionadas con la dependencia en pacientes hospitalizados en la unidad de Neurología del CAULE.* **Julia Suárez Fernandez, Rebeca Alba González, Yolanda Moro García, Laura Blanco Prado, Mónica González García, Ilda Mar Martín Pérez.**

. Premio al **mejor trabajo Póster de investigación sobre innovación en técnicas dialíticas y resultados 2023** que otorga la Sociedad Española de Enfermería Nefrológica, con el trabajo titulado *La transferencia de masa iónica como predictor de la ingesta de sal en pacientes en hemodiálisis*, realizado por **Aguilera Flórez A.I, Manzano M, Carnero R.M, Castrillo**

E.M, fernandez R, Prieto S., dentro del XLVIII Congreso Nacional de la SEDEN. Salamanca 2023.

. **Primer premio de la XVIII edición del Observatorio Tecnológico HP SCDS**, para el alumno **Javier Gómez Martínez** por su Trabajo de Fin de Grado de la titulación de Ingeniería Informática titulado '*DED-AI: Diabetic Retinopathy AI detection*'.

REVISORES / EDITORES DE REVISTAS CIENTÍFICAS

SERVICIOS CENTRALES. UNIDAD DE HEMODIÁLISIS

Aguilera Flórez, A.I.

. *Comité editorial de la Revista Enfermería Nefrológica*

ÁREA DE SERVICIOS CENTRALES. UNIDAD DE RADIODIAGNÓSTICO Y RADIOTERAPIA

Martinez González, Leticia

. *Revisora de la revista semergen*

OTRA INFORMACIÓN RELACIONADA

(Seguir el enlace o el QR)

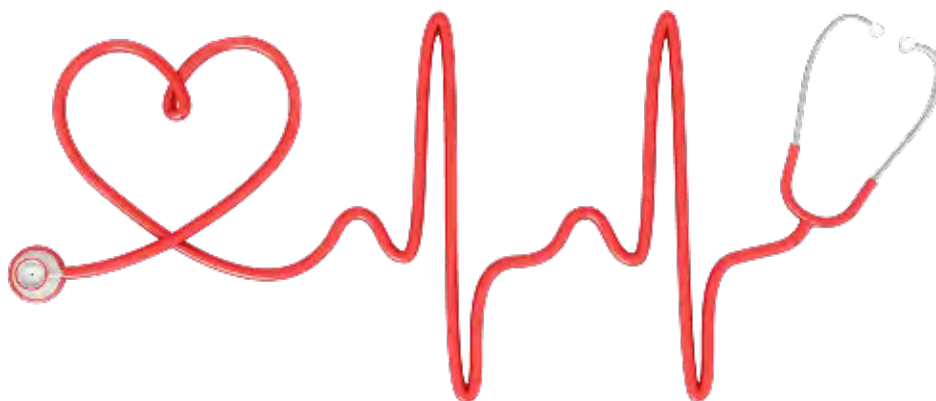

ENDOCRINOLOGÍA Y NUTRICIÓN

LÍNEAS DE INVESTIGACIÓN

- Enfermedad de motoneurona
- Inteligencia artificial
- e-Health en diabetes
- Tiroides
- Obesidad y envejecimiento
- Cirugía bariátrica: repercusiones nutricionales y metabólicas
- Desnutrición relacionada con la enfermedad
- Sarcopenia y composición corporal

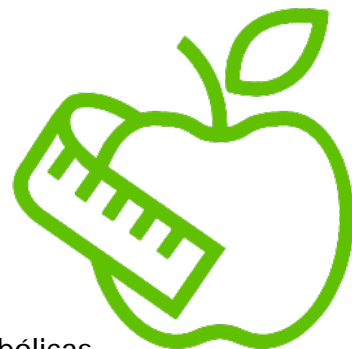

ESTUDIOS CLÍNICOS

ENSAYOS CLÍNICOS

• **Título.** - Estudio de fase 3, aleatorizado, doble ciego, comparativo con un placebo, para investigar el efecto de tirzepatida sobre la reducción de la morbilidad en adultos con obesidad.

Código de Protocolo: I8F-MC-GPIJ.

Nº EudraCT: 2022-500817-14-00.

Investigador Principal: María Ballesteros Pomar, L.E. Servicio de Endocrinología y Nutrición del CAULE.

Colaboradores: David Barajas Galindo, Lucía González Roca y Begoña Pintor de la Maza.

Promotor: Lilly S.A.

CEIm de Referencia: CEIm provincial de Sevilla.

Nº CEIm: 2294. Evaluado / Aprobado por el Comité el 25/10/2022.

• **Título.** - Efficacy and safety of cagrilintide s.c.2.4 mg in combination with semaglutide s.c. 2.4 mg (CagriSema s.c.2.4 mg /2.4 mg) once-weekly in participants with overweight or obesity.

Código de Protocolo: NN9838-4608.

Nº EudraCT: 2020-005435-75.

Investigador Principal: María Ballesteros Pomar, L.E. Servicio de Endocrinología y Nutrición del CAULE.

Colaboradores: Elena González Arnaiz y Ana Urioste Fondo.

Promotor: Novo Nordisk A/S.

CEIm de Referencia: CEIm provincial de Sevilla.

Nº CEIm: 2296. Evaluado / Aprobado por el Comité el 25/10/2022.

. Título. - Protocolo maestro para investigar la eficacia y la seguridad de LY3437943 administrado una vez a la semana en participantes con diabetes mellitus de tipo 2 y obesidad o sobrepeso: un estudio aleatorizado, doble ciego y controlado con placebo (TRIUMPH-2).

Código de Protocolo: J11-MC-GZBK.

Nº EudraCT: 2023-503658-11.

Investigador Principal: M^a Dolores Ballesteros Pomar, L.E. Servicio de Endocrinología y Nutrición del CAULE.

Colaboradores: David Emilio Barajas Galindo, Elena González Arnaiz y Diana Guadalupe Ariadel Cobo.

Promotor: Eli Lilly and Company.

CEIm de referencia: CEIm Parc Salut Mar.

Nº CEIm: 23103. Evaluado / Aprobado por el Comité el 28/07/2023.

ESTUDIOS OBSERVACIONALES

. Título. - Estudio observacional, prospectivo y multicéntrico de práctica clínica real (RWE) para evaluar el grado de adherencia a un programa de soporte nutricional y su relación con el estado nutricional evaluado mediante valoración morfofuncional en pacientes oncológicos desnutridos.

Código de Protocolo: ONAVIDA.

Investigador Principal: María García Duque, L.E. Servicio Endocrinología y Nutrición del CAULE.

Colaboradores: Diana Guadalupe Ariadel Cobo.

Promotor: Nestlé Health Science.

CEIm de referencia: CEIC Aragón (CEICA).

Nº CEIm: 2367. Evaluado / Aprobado por el Comité el 30/05/2023.

• Título. - Factibilidad de la implementación de un programa de cribado nutricional y muscular en personas con patologías crónicas.

Código de Protocolo: ABB-AEP-2023-01.

Investigador Principal: M^a Dolores Ballesteros Pomar, L.E. Servicio de Endocrinología y Nutrición del CAULE.

Colaboradores: Abbot Laboratoires.

Promotor: Abbot Laboratoires.

CEIm de referencia: CEIm de las Áreas de Salud de León y Bierzo.

Nº CEIm: 23105. Evaluado / Aprobado por el Comité el 28/07/2023

• Título. - Susceptibilidad genética para predecir la pérdida de peso tras la cirugía bariátrica

Código de Protocolo: PMP22/00073.

Investigador Principal: Ana M^a Urioste Fondo, LE. Servicio de Endocrinología y Nutrición del CAULE.

Colaboradores: David Barajas Galindo, Diana Ariadel Cobo y Elena González Arnaiz.

Promotor: Carlos III Health Institute.

Nº CEIm: 23108. Evaluado / Aprobado por el Comité el 28/07/2023.

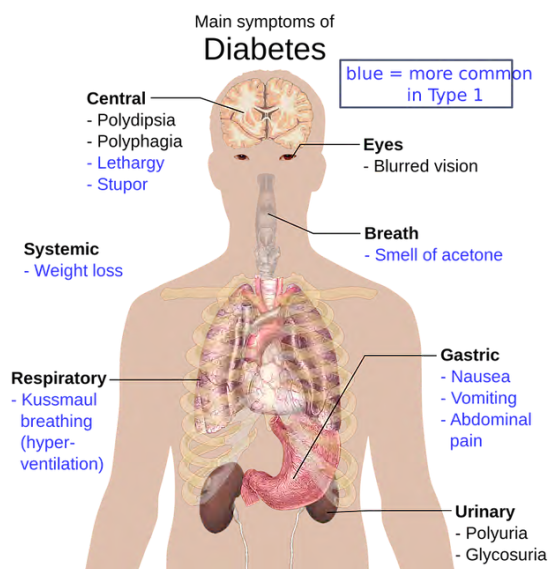

PROYECTOS DE INVESTIGACIÓN / ESTUDIOS ACADÉMICOS

. Título. - Detección y evaluación del estado de Sarcopenia en pacientes con riesgo.

Investigador Principal: Diana Ariadel Cobo, L.E. del Servicio de Endocrinología y Nutrición del CAULE.

Colaboradores: María Ballesteros Pomar, Ana Urioste Fondo, David Barajas Galindo, Elena González Arnaiz, Lucía González Roza, Isidoro Cano Rodríguez.

Nº CEIm: 19142. Evaluado / Aprobado por el Comité el 17/12/2019.

. Título. - Estudio DESARC-IC: valoración de la desnutrición, sarcopenia y caquexia en insuficiencia cardiaca.

Investigador Principal: Lucía González Roza, MIR Endocrinología y Nutrición.

Colaborador: David E. Barajas Galindo, del Servicio de Endocrinología y Nutrición.

Nº CEIm: 19144. Evaluado / Aprobado por el Comité el 29/10/2019.

. Título. - Variabilidad glucémica, complicaciones y perfil cardiovascular de pacientes con diabetes tipo 1 y monitorización flash de glucosa.

Investigador Principal: David E. Barajas Galindo, L.E. de Endocrinología y Nutrición del Hospital de León del CAULE.

Colaboradores: Lucía González Roza, Beatriz Ramos Bachiller, Begoña Pérez del Corral María Ballesteros Pomar, Isidoro Cano Rodríguez.

Nº CEIm: 19175. Evaluado / Aprobado por el Comité el 17/12/2019.

. Título. - Proyecto OSO: Obesidad Osteosarcopénica y su repersución en complicaciones metabólicas, calidad de vida y recursos sanitarios.

Investigador Principal: Elena González Arnáiz, MIR Servicio Endocrinología y Nutrición del CAULE. Tutor: María D. Ballesteros Pomar.

Colaboradores: Begoña Pintor, Ana Urioste.

Nº CEIm: 2049. Evaluado / Aprobado por el Comité el 31/03/2020.

. Título. - Registro de pacientes con esclerosis lateral amiotrófica (ELA) y otras enfermedades de motoneurona para valorar el efecto, calidad y

utilidad del soporte nutricional en hospitales de la Sanidad de Castilla y León (SACYL)

Investigador Principal: María D. Ballesteros Pomar, L.E. del Servicio de Endocrinología y Nutrición del CAULE.

Colaboradora. Begoña Pintor de la Maza.

Nº CEIm: 20133. Evaluado / Aprobado por el Comité el 21/07/2020.

. Título. - Cambios en composición corporal y perfil lipoproteico tras cirugía bariátrica.

Investigadora Principal: Elena González Arnáiz, MIR del Servicio de Endocrinología y Nutrición del CAULE. Tutora: María D. Ballesteros Pomar, L.E. del Servicio de Endocrinología y Nutrición.

Colaboradores: Begoña Pintor de la Maza, Lucía González Roza, Beatriz Ramos Bachiller, David Barajas Galindo, Diana Ariadel Cobo, Ana Urioste Fondo, Isidoro Cano Rodríguez.

Nº CEIm: 2104. Evaluado / Aprobado por el Comité el 26/01/2021.

. Título. - SARCOBESAGING, Obesidad sarcopénica como promotor de envejecimiento prematuro: ¿podemos actuar?

Investigador Principal: María D. Ballesteros Pomar, L.E. del Servicio de Endocrinología y Nutrición del CAULE.

Colaboradores: María José Cuevas González, Jose Antonio de Paz Fernández, Brisamar Estébanez Fernández (IBIOMED), Diana Ariadel Cobo, María Pilar García Pérez, Begoña Pintor de la Maza, Elena González Arnaiz, Lucía González Roza, David Barajas Galindo.

Nº CEIm: 2282. Evaluado / Aprobado por el Comité el 26 de julio de 2022.

. Título. - Valoración nutricional y función pancreática exocrina en pacientes con pancreatitis aguda y crónica.

Investigador Principal: Elena González Arnáiz, L.E. Servicio de Endocrinología y Nutrición del CAULE.

Colaboradores: María García Duque, Montserrat Casado Amigo, Ainhoa Niño González, Mario Saavedra Vásquez, María Antequera González, Carmen Dameto Pons, Diana García Sastre, María Ballesteros Pomar.

Nº CEIm: 23173. Evaluado / Aprobado por el Comité por el Comité el 28/11/2023.

• **Título. - Percepción y entendimiento de dietas veganas, en pacientes con desnutrición y en profesionales sanitarios.**

Investigador Principal: Diana García Sastre, Dietista Nutricionista del Servicio de Endocrinología y Nutrición del CAULE. Tutora: M^a Dolores Ballesteros Pomar.

Colaboradores: Elena González Arnaiz, David Barajas Galindo, Diana Ariadel Cobo, María García Duque, María Antequera González, Mario Alfredo Saavedra Vasquez y M^a del Carmen Dameto Pons.

Nº CEIm: 23175. Evaluado / Aprobado por el Comité por el Comité el 28/11/2023.

• **Título. - Impacto en la calidad de vida de pacientes con desnutrición relacionada con la enfermedad tras un seguimiento nutricional.**

Investigador Principal: Diana García Sastre, Dietista Nutricionista del Servicio de Endocrinología y Nutrición del CAULE. Tutora: M^a Dolores Ballesteros Pomar.

Colaboradores: Elena González Arnaiz, David Barajas Galindo, Diana Ariadel Cobo, María García Duque, María Antequera González, Mario Alfredo Saavedra Vasquez y M^a del Carmen Dameto Pons.

Nº CEIm: 23176. Evaluado / Aprobado por el Comité por el Comité el 28/11/2023.

• **Título. - Evolución de parámetros glucométricos en pacientes con diabetes y utilización de smart pens.**

Investigador Principal: Carmen Dameto Pons, MIR Servicio Endocrinología y Nutrición del CAULE. Tutora CAULE: Elena González Arnaiz

Colaboradores: María Antequera González, Diana Ariadel Cobo, David Emilio Barajas Galindo, María García Duque, Begoña Pérez Corral, Mario Saavedra Vásquez, Elena González Arnaiz, María Ballesteros Pomar.

Nº CEIm: 23193. Evaluado / Aprobado por el Comité por el Comité el 28/11/2023

• **Título. - Estudio de hepatopatía y enfermedades gastroesofágicas en pacientes con obesidad de alto riesgo candidatos a cirugía bariátrica.**

Investigador Principal: Beatriz Ramos Bachiller, MIR Servicio de Endocrinología y Nutrición del CAULE. Tutores: Rubén Díez Rodríguez (L.E. Servicio Aparato Digestivo) Y María Ballesteros Pomar (L.E. Servicio de Endocrinología y Nutrición).

Colaboradores: Sandra Díez Ruiz, Elena González Arnáiz, Raisa Quiñones Castro, Alia Marín Izquierdo, María Antequera González y María García Duque.

Nº CEIm: 2322. Evaluado / Aprobado por el Comité el 28/03/2023.

. Título. - Educaverse: Una herramienta de educación diabetológica desde el metaverso.

Investigador Principal: David Emilio Barajas Galindo, L.E. Servicio Endocrinología y Nutrición del CAULE.

Colaboradores: Miriam Alejo Ramos, María García Duque, María Antequera González, M^a Ballesteros Pomar.

Nº CEIm: 23119. Evaluado / Aprobado por el Comité el 28/07/2023.

. Título. - SARCOBEAGING 2. Obesidad sarcopénica como promotor de envejecimiento prematuro: enfocando hacia la autofagia y la salud mitocondrial.

Investigador Principal: M^a Dolores Ballesteros Pomar, L.E. Servicio Endocrinología y Nutrición del CAULE.

Colaboradores: Diana Ariadel Cobo, Elena González Arnaiz, David Barajas Galindo, Carmen Dameto Pons, M^a Pilar García Pérez, Diana García Sastre, M^a José Cuevas González, Brisamar Estébanez González, Marta Rivera Viloria.

Nº CEIm: 23122. Evaluado / Aprobado por el Comité el 28/07/2023.

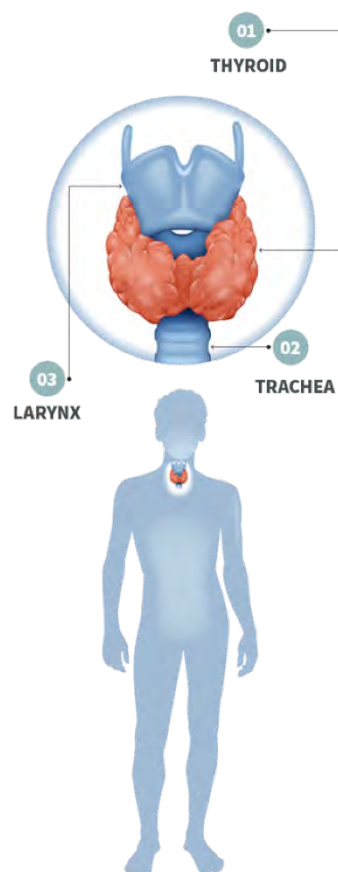

. Título. - RICIBA- M: Estudio de mortalidad tras cirugía bariátrica en España. Estudio de cohorte nacional AOSEEN

Código de protocolo: HCB/2021/1123

Investigador principal: M^a Dolores Ballesteros Pomar, L.E. Servicio Endocrinología y Nutrición del CAULE.

Nº CEIm: ND

PUBLICACIONES**PUBLICACIONES EN REVISTAS CIENTÍFICAS****Factor de impacto total: 51.9**

- Wunderle C, Gomes F, Schuetz P, Stumpf F, Austin P, Ballesteros-Pomar MD, Cederholm T, Fletcher J, Laviano A, Norman K, Poulia KA, Schneider SM, Stanga Z, Bischoff SC. ***ESPEN guideline on nutritional support for polymorbid medical inpatients.*** Clin Nutr. 2023 Sep;42(9):1545-1568. doi: 10.1016/j.clnu.2023.06.023. Epub 2023 Jul 8. PMID: 37478809.

Factor de impacto JCR® (2022): 6,3

Cuartil JCR® (2022): Q1

- Barajas Galindo DE, Ramos Bachiller B, González Roza L, García Ruiz de Morales JM, Sánchez Lasheras F, González Arnáiz E, Ariadel Cobo D, Ballesteros Pomar MD, Rodríguez IC. ***Increased incidence of Graves' disease during the SARS- CoV2 pandemic.*** Clin Endocrinol (Oxf). 2023 May;98(5):730-737. doi: 10.1111/cen.14860. Epub 2022 Dec 30. PMID: 36510647; PMCID: PMC9877771.

Factor de impacto JCR® (2022): 3,2

Cuartil JCR® (2022): Q2

- Bretón I, Ballesteros-Pomar MD, Calle-Pascual A, Alvarez-Sala LA, Rubio-Herrera MA. ***Micronutrients in Pregnancy after Bariatric Surgery: A Narrative Review.*** J Clin Med. 2023 Aug 21;12(16):5429. doi: 10.3390/jcm12165429. PMID: 37629473; PMCID: PMC10455502. Factor de impacto JCR® (2022): 3,9

Cuartil JCR® (2022): Q2

- García-Almeida JM, García-García C, Vegas-Aguilar IM, Ballesteros Pomar MD, Cornejo-Pareja IM, Fernández Medina B, de Luis Román DA, Bellido Guerrero D, Bretón Lesmes I, Tinahones Madueño FJ. ***Nutritional ultrasound®: Conceptualisation, technical considerations and standardisation.*** Endocrinol Diabetes Nutr (Engl Ed). 2023 Mar;70 Suppl 1:74-84. doi: 10.1016/j.endien.2022.11.010. PMID: 36935167.

Factor de impacto JCR® (2022): 1,9

Cuartil JCR® (2022): Q4

- Pintor-de-la-Maza B, González-Roza L, Urioste-Fondo A, Ariadel-Cobo D, González-Arnaiz E, Cano-Rodríguez I, Ballesteros-Pomar MD. ***Is Food Tolerance Different After Bariatric Surgery Depending on the Surgical Procedure?*** Obes Surg. 2023 May;33(5):1401-1410. doi: 10.1007/s11695-023-06540-3. Epub 2023 Mar 21. PMID: 36943608.

Factor de impacto JCR® (2022): 2,9

Cuartil JCR® (2022): Q2

- Gortan Cappellari G, Guillet C, Poggiogalle E, Ballesteros Pomar MD, Batsis JA, Boirie Y, Breton I, Frara S, Genton L, Gepner Y, Gonzalez MC, Heymsfield SB, Kiesswetter E, Laviano A, Prado CM, Santini F, Serlie MJ, Siervo M, Villareal DT, Volkert D, Voortman T, Weijs PJ, . Zamboni M, Bischoff SC, Busetto L, Cederholm T, Barazzoni R, Donini LM; ***SOGLI Expert Panel. Sarcopenic obesity research perspectives outlined by the sarcopenic obesity global leadership initiative (SOGLI) - Proceedings from the SOGLI consortium meeting in rome November 2022.*** Clin Nutr. 2023 May;42(5):687-699. doi: 10.1016/j.clnu.2023.02.018. Epub 2023 Feb 24. PMID: 36947988.

Factor de impacto JCR® (2022): 6,3

Cuartil JCR® (2022): Q1

- Serrano García A, Valbuena Álvarez P, Urioste Fondo A, Vilella Martín C, Ballesteros Pomar MD. ***Analysis of psychometric questionnaires used in patient selection for bariatric surgery.*** Endocrinol Diabetes Nutr (Engl Ed). 2023 Jan;70(1):21-28. doi: 10.1016/j.endien.2022.09.002. Epub 2023 Jan 27. PMID: 36710167.

Factor de impacto JCR® (2022): 1,9

Cuartil JCR® (2022): Q4

- Ballesteros Pomara MD, Puig Domingo M. ***MIR training in Endocrinology and Nutrition: reflections on its critical points in the choice of the resident.*** Endocrinol Diabetes Nutr (Engl Ed). 2023 Feb;70(2):77-79. doi: 10.1016/j.endien.2022.12.001. Epub 2023 Feb 24. PMID: 36841631.

Factor de impacto JCR® (2022): 1,9

Cuartil JCR® (2022): Q4

- De Carlos Artajo J, Zabalza San Martin L, Alcántara Laguna MD, Gallego Gamero F, Serés-Noriega T, Zugasti Murillo A, Ballesteros-Pomar MD. ***Perception of***

training and job perspectives among final-year residents in the specialty of Endocrinology and Nutrition. Endocrinol Diabetes Nutr (Engl Ed). 2023 Jun;70 Suppl 2:9-17. doi: 10.1016/j.endien.2022.02.025. Epub 2022 Dec 15. PMID: 36528489.

Factor de impacto JCR® (2022): 1,9

Cuartil JCR® (2022): Q4

• Díez JJ, Anda E, Alcazar V, Isidro ML, Familiar C, Paja M, Martín Rojas- Marcos P, Pérez-Corral B, Navarro E, Romero-Lluch AR, Oleaga A, Pamplona MJ, Fernández-García JC, Megía A, Manjón-Miguélez L, Sánchez-Ragnarsson C, Iglesias P, Sastre J. *Consumption of health resources in older people with differentiated thyroid carcinoma: a multicenter analysis.* Endocrine. 2023 Sep;81(3):521-531. doi: 10.1007/s12020-023-03369-9. Epub 2023 Apr 27. PMID: 37103683.

Factor de impacto JCR® (2022): 3,7

Cuartil JCR® (2022): Q3

• Correia MITD, da Silva BR, Ayesh W, Ballesteros-Pomar MD, Cardenas D, de van der Schueren MAE, Gonzalez MC, Kiss N, Perez Francisco EM, Prado CM. *Sex disparities in parenteral and enteral nutrition societies' leadership worldwide: a 20-year retrospective analysis.* Am J Clin Nutr. 2023 Nov 11:S0002-9165(23)66241-0. doi: 10.1016/j.ajcnut.2023.11.004. Epub ahead of print. PMID: 37956721.

Factor de impacto JCR® (2022): 7,1

Cuartil JCR® (2022): Q1

• García-Almeida JM, García-García C, Ballesteros-Pomar MD, Oliveira G, Lopez-Gomez JJ, Bellido V, Bretón Lesmes I, Burgos R, Sanz-Paris A, Matia-Martin P, Botella Romero F, Ocon Breton J, Zugasti Murillo A, Bellido D. *Expert Consensus on Morphofunctional Assessment in Disease-Related Malnutrition. Grade Review and Delphi Study.* Nutrients. 2023 Jan 25;15(3):612. doi: 10.3390/nu15030612. PMID: 36771319; PMCID: PMC9920608.

Factor de impacto JCR® (2022): 5,9

Cuartil JCR® (2022): Q1

- González Arnáiz E, Ballesteros Pomar MD, Pintor de la Maza B, González Roza L, Ramos Bachiller B, Ariadel Cobo D, Cuevas González MJ, Barajas Galindo D, Cano Rodríguez I. ***Valoración de la baja masa y fuerza muscular en una población de control [Assessment of low muscle mass and strength in a control population]***. Nutr Hosp. 2023 Feb 15;40(1):67-77. Spanish. doi: 10.20960/nh.04013. PMID: 36537323.

Factor de impacto JCR® (2022): 1,2

Cuartil JCR® (2022): Q4

- Barajas Galindo DE, Ruiz-Sánchez JG, Fernández Martínez A, de la Vega IR, Ferrer García JC, Ropero-Luis G, Ortolá Buigues A, Serrano Gotarredona J, Gómez Hoyos E. ***Consensus document on the management of hyponatraemia of the Acqua Group of the Spanish Society of Endocrinology and Nutrition.*** Endocrinol Diabetes Nutr (Engl Ed). 2023 Mar;70 Suppl 1:7-26. doi: 10.1016/j.endien.2022.11.006. Epub 2022 Nov 18. PMID: 36404266.

Factor de impacto JCR® (2022): 1,9

Cuartil JCR® (2022): Q4

- Ballesteros-Pomar, M, Domingo M. (2023). ***La formación MIR en Endocrinología y Nutrición: reflexiones sobre sus puntos críticos en la elección del residente.*** Endocrinología, Diabetes y Nutrición. 70. 77-79. doi: 10.1016/j.endinu.2022.12.002.

Factor de impacto JCR® (2022): 1,9

Cuartil JCR® (2022): Q4

- Barajas Galindo DE, González Arnáiz E, García Sastre D, Obesidad 2.0: ***La epidemia del sobrepeso en la era digital.*** Nutrición clínica en Medicina. XVII - 2, pp. 131 - 139. 01/06/2023. Nutr Clin Med 2023; XVII (2): 131-140. DOI: 10.7400/NCM.2023.17.2.5123

Factor de impacto JCR® (2022): ND

Cuartil JCR® (2022): ND

F.I. / CUARTIL (SJR): ND



- Ballesteros-Pomar MD. *Sensory, Nutritional and Textural Analysis of Commercial Pureed Foods and Associated Costs*. Nestle Nutrition Institute. Clinical Nutrition Highlights 2023. Volume 13, Issue 1.pg 35

Factor de impacto JCR® (2022): ND

Cuartil JCR® (2022): ND

F.I. / CUARTIL (SJR): ND

LIBROS Y CAPÍTULO DE LIBROS

- **Título.** - *Manual SEEN de Endocrinología y Nutrición.*

Autor. - María D. Ballesteros Pomar, editor jefe.

ISBN. -978-84-606-8570-8

- **Título.** - *Ictus. Tratamiento médico nutricional en situaciones específicas.*

Autores. - Elena González Arnaiz, Maria D. Ballesteros Pomar.

ISBN. -978-84-125642-2-8

- **Título.** - *Síndrome de secreción inadecuada de la hormona antidiurética. Manual SEEN de Endocrinología y Nutrición.*

Autores. - David Barajas, Alberto Fernández, Jorge G Ruíz.

ISBN. - 978- 84-606-8570-8

- **Título.** - *Deficiencia de ADH y resistencia a la acción de la ADH. Manual SEEN de Endocrinología y Nutrición.*

Autores. - Jorge Gabriel Ruiz Sánchez, David Barajas, Alberto Fernández

ISBN. -978- 84-606-8570-8

COMUNICACIONES A CONGRESOS

CONGRESOS INTERNACIONALES

- 5 (consultar detalles en el apartado "Otra información relacionada")

CONGRESOS NACIONALES

- 21 (consultar detalles en el apartado “Otra información relacionada”)

PREMIOS Y DISTINCIONES



DRA. MARÍA DOLORES
BALLESTEROS



Jefa del Servicio de
Endocrinología y Nutrición
en el Complejo Asistencial
Universitario de León

- María Ballesteros: **Finalista** en la especialidad de Endocrinología y Nutrición de la 1ª edición de los Premios Merco – Observatorio de Salud (OdS) a la labor de los **especialistas médicos con mejor reputación en 2023**.
- María Ballesteros: **Premio F-SEEN** de citaciones de artículos publicados en la revista Endocrinología, Diabetes y Nutrición en 2023.
- David Barajas: Beca al proyecto de investigación de la SCLEDyN con el proyecto “Diaberse: Educación diabetológica desde el metaverso”.
- David Barajas: **Finalista** del I concurso de **retos en innovación e investigación** de salud de Castilla y León con el proyecto “**DED-IA: Inteligencia artificial para la detección de retinopatía diabética**”.

- **Primer premio del Observatorio tecnológico de HP-SCDS** al proyecto “**DED-IA: Inteligencia artificial para la detección de retinopatía diabética**”.



OTRA INFORMACIÓN RELACIONADA

(Seguir el enlace o el QR)



FARMACIA

ESTUDIOS CLÍNICOS

ESTUDIOS OBSERVACIONALES

• **Título.** - Evaluación de la experiencia del paciente con un modelo de atención farmacéutica coordinada entre farmacia hospitalaria y farmacia rural.

Código de Protocolo: TELEMACO

Investigador Principal: Luis Ortega Valín, L.E. del Servicio de Farmacia del CAULE.

Colaborador: Juan Ortiz de Urbina González.

Promotor: Sociedad Española de Farmacia Hospitalaria

CEIm de Referencia: CEIC Hospital Universitario Nuestra Señora de Valme

Nº CEIm: 2150. Evaluado / Aprobado por el Comité Marzo-2021.

• **Título.** - Estudio observacional para evaluar la adherencia a TREMFYA® (Guselkumab) en práctica clínica en pacientes con psoriasis moderada a severa.

Código de Protocolo: CNT01959PSO4024

Investigador Principal: Juan Ortiz de Urbina, L.E. del Servicio de Farmacia del CAULE.

Colaboradores: Esperanza Gutierrez Gutierrez, Susana Llamas Lorenzana, Ana Fernández-Vázquez, Cristina de Castro Avedillo.

Promotor: Janssen Cilag S.A.

CEIm de Referencia: CEIm de Galicia.

Nº CEIm: 22142. Evaluado / Aprobado por el Comité el 20/12/2022.

• **Título.** - Elaboración de un modelo farmacocinético poblacional de linezolid.

Investigador Principal: David García González, L.E. del Servicio de Farmacia Hospitalaria del CAULE.



Colaboradores: Mónica Sáez Villafañe, Paula Dios Díez, Isabel Fernández Natal, Xenia Casas Fernández, Paulo Roberto Teixeira y Juan José Ortiz de Urbina González.

Nº CEIm: 2317. Evaluado / Aprobado por el Comité 31/01/2023.



• **Título.** - Intervención farmacéutica basada en la metodología CMO para disminuir la prevalencia de los criterios 3-HIT en pacientes que viven con infección VIH mayores. Proyecto DIS-3-HIT.

Código de Protocolo: PROYECTO DIS-3-HIT

Investigador Principal: Esperanza Gutiérrez Gutiérrez, L.E. Farmacia Hospitalaria del CAULE.

Colaboradores: Cristina de Castro Avedillo y Susana Llamas Lorenzana.

Promotor: Sociedad Española de Farmacia Hospitalaria (SEFH).

CEIm de referencia: CEIm Hospital Universitario Ntra. Sra. De Valme (Junta Andalucía).

Nº CEIm: 2371. Evaluado / Aprobado por el Comité el 30/05/2023.

PUBLICACIONES

PUBLICACIONES EN REVISTAS CIENTÍFICAS

Factor de impacto total: 10.1

• García González D, Martín-Suárez A, Salvador Sánchez JJ, Sánchez Serrano JÁ, Calvo Hernández MV. *Adverse events related to the triple whammy drug interaction detected in a hospital emergency department*. Emergencias. 2023 Oct;35(5):394-396. Spanish, English. PMID: 37801424.

Factor de impacto JCR® (2022): 5,5

Cuartil JCR® (2022): Q1

• García González D, Martín-Suárez A, Salvador Sánchez JJ, Sánchez Serrano JÁ, Calvo MV. *Medication delivery errors in outpatients with percutaneous endoscopic gastrostomy: effect on tube feeding replacement*. Sci Rep. 2023;13(1):21727. Published 2023 Dec 8. doi:10.1038/s41598-023-48629-w

Factor de impacto JCR® (2022): 5,5

Cuartil JCR® (2022): Q1



GERIATRÍA

LÍNEAS DE INVESTIGACIÓN

- Fractura de cadera.
- Fragilidad
- Delirium.
- Desnutrición
- Funcionalidad

ESTUDIOS CLÍNICOS

ESTUDIOS OBSERVACIONALES



• **Título.** - Estudio observacional y prospectivo del efecto de un suplemento nutricional por vía oral hipercalórico, hiperproteico y con HMB en una población anciana con malnutrición o riesgo de malnutrición, y fractura de cadera.

Código de Protocolo: DA20.

Investigador Principal: Sonia Jiménez Mola, L.E. del Servicio de Geriatria del CAULE.

Colaboradores: M^o Isabel Porras Guerra, Francisco Javier Idoate Gil.

Promotor: Abbott Laboratories S.A.

CEIm de Referencia: CEIm del Hospital Universitario La Paz.

Nº CEIm: 19143. Evaluado / Aprobado por el Comité el 29/10/2019.

• **Título.** - Evaluación de la seguridad de Edoxabán en pacientes ancianos con criterios de fragilidad.

Código de Protocolo: EDO-FRAG-001.

Investigador Principal: Encarnación María Martín Pérez, L.E. del Servicio de Geriatria del CAULE y Javier Pérez-Jara Carrera, L. E. Servicio Geriatria del Hospital del Bierzo.

Colaboradores: Hospital de León: Javier Idoate Gil y Sonia Jiménez Mola. Hospital del Bierzo: Nieves Gómez González y Susana Escudero Fernández.

Promotor: Antonio Domingo Pose Reino.

CEIm de Referencia: CEIm de Galicia.

Nº CEIm: 22137. Evaluado / Aprobado por el Comité el 29/11/2022.

PROYECTOS DE INVESTIGACIÓN / ESTUDIOS ACADÉMICOS

• **Título.** - Proyecto del registro nacional de fracturas de cadera por fragilidad en el anciano (RNFC).

Investigador Principal: Javier Idoate Gil, Sonia Jiménez Mola y M^a Isabel Porras Guerra, L.E del Servicio de Geriatria del CAULE.

Nº CEIm: 16109. Evaluado / Aprobado por el Comité el 29/11/2016.

• **Título.** - Diferencias funcionales y de mortalidad en pacientes mayores con fractura de cadera según aplicación de carga o no posterior a la cirugía.

Investigador Principal: Paula Fernández García, MIR Servicio Geriatria del CAULE.

Colaboradores: Nieves Gómez González.

Nº CEIm: 22145. Evaluado / Aprobado por el Comité el 20/12/2022.

• **Título.** - Diferencias en la prevalencia de la mortalidad asociada al síndrome confusional agudo entre antipsicóticos atípicos y antipsicóticos típicos en pacientes mayores de 75 años.

Investigador Principal: Paula Fernández García, MIR Servicio Geriatria del CAULE. Tutor: Clara M. Franch Pato.

Colaboradores: John Fabricio Portero, Victoria Sauleda y Warsama Ali Ahmed.

Nº CEIm: 23161. Evaluado / Aprobado por el Comité el 31/10/2023.

PUBLICACIONES

PUBLICACIONES EN REVISTAS CIENTÍFICAS

• Fernández García P, Gomez González MN, Pulpeiro Ríos J, Pérez-Jara Carrera J.
Síndrome de la arteria Percheron en nonagenario con pérdida

transitoria del conocimiento y cuadro confusional: a propósito de un caso [Percheron artery stroke in a nonagenarian with transient loss of consciousness and delirium: A case report]. Rev Esp Geriatr Gerontol. 2023;58(5):101406. doi:10.1016/j.regg.2023.101406

Factor de impacto JCR® (2022): ND

Cuartil JCR® (2022): ND

F.I. / CUARTIL (SJR): 0.29 / Q3

COMUNICACIONES A CONGRESOS

CONGRESOS INTERNACIONALES

- 2 (consultar detalles en el apartado "Otra información relacionada")

CONGRESOS NACIONALES

- 3 (consultar detalles en el apartado "Otra información relacionada")

OTRA INFORMACIÓN RELACIONADA

(Seguir el enlace o el QR)



HEMATOLOGÍA Y HEMOTERAPIA

LÍNEAS DE INVESTIGACIÓN

- Marcadores biológicos, pronósticos y tratamiento de las neoplasias hematopoyéticas.
- Epidemiología de enfermedades hematológicas.
- Tratamiento con factores de crecimiento derivados de plaquetas.



HEMATOLOGÍA

ESTUDIOS CLÍNICOS

ENSAYOS CLÍNICOS



• **Título.** - Estudio en fase III, prospectivo, aleatorizado, abierto, con dos brazos de tratamiento, para evaluar la tasa de remisión libre de tratamiento (RLT) en pacientes con LMC cromosoma Filadelfia positivo, después de dos duraciones distintas de tratamiento de consolidación con NILOTINIB 300 mg. BID.

Código de Protocolo: CAMN107AIC05.

EudraCT 2012-005124-15.

Investigador Principal: Natalia de las Heras Rodríguez, L.E. del Servicio de Hematología del CAULE.

Promotor: NOVARTIS FARMACEÚTICA, S.A.

CEIm de Referencia: CEIm Hospital Vall D´Hebron.

Nº CEIm: 1302. Evaluado / Aprobado por el Comité el 26-02-2013.

• **Título.** - Estudio fase III nacional, multicéntrico, abierto, aleatorizado, de tratamiento de inducción con bortezomib/lenalidomida/dexametasona (VRD-GEM), seguido de altas dosis de quimioterapia con melfalán-200 (MEL-200) vs. Busulfan-melfalán (BUMEL) y consolidación de VRD_GEM para pacientes con mieloma múltiple sistomático de nuevo diagnóstico menores de 65 años.

Código de Protocolo: GEM2012MENOS65.

EudraCT: 2012-005683-10.

Investigador Principal: Fernando Escalante Barrigón, L.E. del Servicio de Hematología y Hemoterapia del CAULE.

Promotor: FUNDACIÓN PARA EL TRATAMIENTO DE LEUCEMIA Y EL LINFOMA (PETHEMA)

CEIm de Referencia: CEIC Hospital Clinic i Provincial de Barcelona.

Nº CEIm: 1317. Evaluado / Aprobado por el Comité el 30-04-2013.

. Título. - Estudio fase III nacional, multicéntrico, abierto, aleatorizado, de tratamiento de mantenimiento con LENALIDOMIDA y DEXAMETASONA versus Lenalidomida, Dexametasona y MLN9708 tras trasplante autólogo de progenitores hematopoyéticos para pacientes con mieloma múltiple sintomático de nuevo diagnóstico.

Código de Protocolo: GEM2014MAIN.

EudraCT: 2014-000554-10.

Investigador Principal: Fernando Escalante Barrigón, L.E. del Servicio de Hematología del CAULE.

Promotor: FUNDACIÓN PETHEMA.

CEIm de Referencia: CEIC Hospital Clinic i Provincial de Barcelona.

Nº CEIm: 1446. Evaluado / Aprobado por el Comité el 27-05-2014.

. Título. - Lenalidomida y dexametasona (Ld) versus Claritromicina/Lenalidomida (Revlimid®) /Dexametasona(BiRd) como tratamiento inicial de Mieloma Múltiple.

Código de Protocolo: GEM-CLARIDEX.

EudraCT: 2015-001183-19.

Investigador Principal: Fernando Escalante Barrigón, L.E. del Servicio de Hematología y Hemoterapia del CAULE.

Promotor: Fundación PETHEMA.

CEIm de referencia: Comité del Área de Salud de Salamanca.

Nº CEIm: 1570. Evaluado / Aprobado por el Comité el 21/07/2015.

• **Título.** - Tratamiento de inducción con bortezomib, melfalán y prednisona (VMP) seguido de lenalidomida y dexametasona (Rd) frente a carfilzomib, lenalidomida y dexametasona (kRd) más/menos daratumumab 18 ciclos, seguido de tratamiento de consolación y mantenimiento con lenalidomida y daratumumab; un ensayo clínico de fase III, multicéntrico, aleatorizado para pacientes adultos mayores, de entre 65 y 80 años, con buen estado general y mieloma múltiple de nuevo diagnóstico.

Código de Protocolo: GEM2017FIT.

EudraCT: 2017-000044-18.

Investigador Principal: Fernando Escalante Barrigón, L.E. del Servicio de Hematología y Hemoterapia del CAULE.

Colaboradores: Fernando Ramos, Natalia de las Heras, Silvia Fernández, M^a Jesús Vidal, Jose Antonio Rodríguez, Marta Fuertes, Violeta Martínez.

Promotor: Fundación PETHEMA.

Nº CEIm: 1818 Evaluado / Aprobado por el Comité el 27/02/2018.

• **Título.** - Carfilzomib y Dexametasona en combinación con Ciclofosfamida vs. Carfilzomib y Dexametasona en Pacientes con Mieloma Múltiple en Recaída/Refractario: un ensayo clínico de fase II aleatorizado y controlado.

Código de Protocolo: GEM-KyCyDex.

EudraCT: 2016-005008-24.

Investigador Principal: Fernando Escalante Barrigón, L.E. del Servicio de Hematología y Hemoterapia del CAULE.

Colaboradores: José Antonio Rodríguez García, Silvia Fernández, Violeta Martínez Morales.

Promotor: FUNDACIÓN PETHEMA.

CEIm de Referencia: Complejo Asistencial Universitario de Salamanca.

Nº CEIm: 1820 Evaluado / Aprobado por el Comité el 16/03/2018.

• **Título.** - A phase I-II, multicentre, open label clinical trial to assess the safety and tolerability of the combination of low-dose cytarabine or azacytidine, plus Venetoclax and Quizartinib in newly diagnosed acute myeloid leukemia patients aged equal or more

than 60 years old ineligible for standard induction chemotherapy. Ensayo clínico de fase I-II multicéntrico y abierto para evaluar la seguridad y la tolerabilidad de la combinación de azacitidina o citarabina en dosis bajas con Venetoclax y Quizartinib en pacientes de más de 60 años de edad con nuevo diagnóstico de leucemia mieloide aguda y no candidatos a inducción estándar con quimioterapia.

Código de Protocolo: VEN-A-QUI.

EudraCT: 2020-000406-28.

Investigador Principal: Fernando Ramos Ortega, L.E. del Servicio de Hematología y Hemoterapia del CAULE.

Colaboradores: Natalia de las Heras, Javier Sánchez del Real, Marta Fuentes Núñez.

Promotor: Fundación PETHEMA.

CEIm de Referencia: Hospital Universitario y Politécnico La Fe.

Nº CEIm: 2086. Evaluado / Aprobado por el Comité el 27/09/2020.

. Título. - Tratamiento inicial sin radioterapia para el linfoma de Hodgkin en estadios iniciales sin enfermedad voluminosa de buen pronóstico, definido por un volumen metabólico tumoral bajo y una PET intermedia negativa después de 2 ciclos de quimioterapia. RAFTING

Código de Protocolo: NBK132/1/2020.

Nº EudraCT: 2020-002382-33.

Investigador Principal: M^a Jesús Vidal Manceño, L.E. Servicio de Hematología y Hemoterapia del CAULE.

Colaboradora: Silvia María Fernández Ferrero.

Promotor: Medical University of Gdansk.

CEIm de Referencia: Hospital Universitari Germans Trias i Pujol.

Nº CEIm: 2241. Evaluado / Aprobado por el Comité en marzo -2022.

. Título. - GEM21menos65. Ensayo de fase III en pacientes con MMND candidatos a TASPE para comparar VRD extendido más intervención temprana de rescate vs. Isatuximab-VRD vs. Isatuximab-V-iberdomida-D

Código de Protocolo: GEM21menos65.

Nº EudraCT: 2021-004130-11.

Investigador Principal: Fernando Escalante Barrigón, L.E. Servicio de Hematología y Hemoterapia del CAULE.

Colaboradores: Filomeno Rondón, Irene Padilla y Natalia de las Heras.

Promotor: Fundación PETHEMA.

Nº CEIm: 2248. Evaluado / Aprobado por el Comité el 26/04/2022.

. Título. - A phase 3, two-stage, randomized, multicenter, openlabel study comparing CC-92480, Bortezomib and Dexamethasone (480 Vd) versus Pomalidomide, Bortezomib y Dexamethasone (PVD) in subjects with relapsed or refractory multiple myeloma (RRMM).

Código de Protocolo: CA057-001.

Nº EudraCT: 2021-001957-30.

Investigador Principal: Fernando Escalante Barrigón, L.E Servicio de Hematología y Hemoterapia del CAULE.

Promotor: Celgene Corporation.

CEIm de Referencia: CEIm Hospital 12 de Octubre.

Nº CEIm: 2262. Evaluado / Aprobado por el Comité el 25 /10/ 2022.

. Título. - Estudio aleatorizado fase III para comparar Talquetamab SC combinado con Daratumumab SC y Pomalidomida (Tal-DP) o Talquetamab SC combinado con Daratumumab se (Tal-O) frente a Daratumumab se combinado con Pomalidomida y Dexametasona (DPd) en pacientes con mieloma múltiple refractario o recidivante que han recibido al menos 1 línea de tratamiento anterior. MonumentAL- 3.

Código de Protocolo: 64407564MMY3002.

Nº EudraCT: 2021-000202-22.

Investigador Principal: Fernando Escalante Barrigón, L.E. Servicio de Hematología y Hemoterapia del CAULE.

Colaboradores: Natalia de las Heras, Filomeno Rondón García y Irene Padilla Conejo.

Promotor: Janssen Research & Development, LLC.

Nº CEIm: 2292. Evaluado / Aprobado por el Comité en julio-2022.

. Título. - Estudio de fase 3, aleatorizado, abierto y multicéntrico de zanubrutinib (BGB-3111) más anticuerpos anti-CD20 frente a

lenalidomida más rituximab en pacientes con linfoma folicular o de la zona marginal recidivante/resistente.

Código de Protocolo: BGB-3111-308.

Nº EudraCT: 2022-502548-12-00.

Investigador Principal: Fernando Escalante Barrigón, L.E. Servicio Hematología y Hemoterapia del CAULE.

Colaboradores: M^a Jesús Vidal Manceñido y Silvia Fernández Ferrero.

Promotor: BeiGene Switzerland GmbH.

CEIm de referencia: CEIm de La Rioja.

Nº CEIm: 2350. Evaluado / Aprobado por el Comité el 25/04/2023.

. Título. - A Phase 3 Randomized Study Comparing Teclistamab Monotherapy versus Pomalidomide, Bortezomib, Dexamethasone (PVd) or Carfilzomib, Dexamethasone (Kd) in Participants with Relapsed or Refractory Multiple Myeloma who have Received 1 to 3 Prior Lines of Therapy, Including an Anti-CD38 Monoclonal Antibody and Lenalidomide. (MajesTEC-9).

Código de Protocolo: 64007957MMY3006.

Nº EudraCT: 2022-000928-37.

Investigador Principal: Fernando Escalante Barrigón, L.E. Servicio Hematología y Hemoterapia del CAULE.

Colaboradores: Irene Padilla, Natalia de las Heras Rodríguez y Filomeno Rondón García.

Promotor: Janssen – Cilag.

CEIm de referencia: CEIm Comunidad Foral de Navarra.

Nº CEIm: 2392. Evaluado / Aprobado por el Comité el 27/06/2023.

. Título. - Estudio de fase I/II, abierto y multicéntrico de belantamab-mafodotina en combinación con Kd para el tratamiento de pacientes con mieloma múltiple en recaída y refractario a lenalidomida.

Código de Protocolo: GEM-BELMA.

Nº EudraCT: 2021-002125-15.

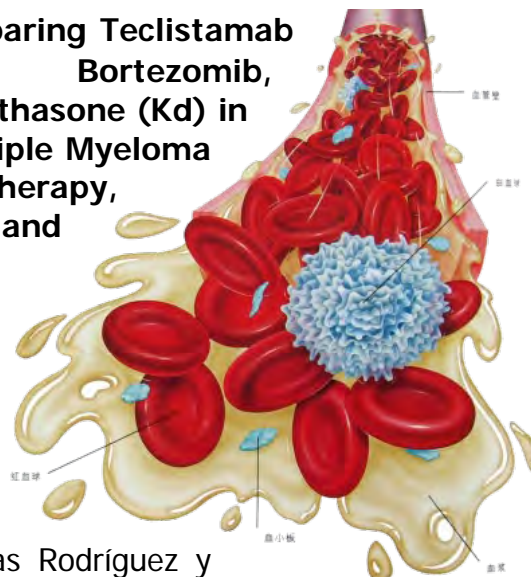

Investigador Principal: Fernando Escalante Barrigón, L.E. Servicio Hematología y Hemoterapia del CAULE.

Colaboradores: Irene Padilla, Natalia de las Heras Rodríguez y Filomeno Rondón García.

Promotor: Fundación PETHEMA.

CEIm de referencia: CEIm Complejo Asistencial Universitario de Salamanca.

Nº CEIm: 2394. Evaluado / Aprobado por el Comité el 27/06/2023.

. Título. - Estudio multicéntrico, fase II, nacional y abierto para evaluar Iberdomidexametasona sola o en combinación con regímenes de tratamiento estándar de mieloma múltiple en pacientes de nuevo diagnóstico no candidatos a trasplante.

Código de Protocolo: GEM IBERDARAX.

Nº EudraCT: 2021-002190-25.

Investigador Principal: Fernando Escalante Barrigón, L.E. Servicio de Hematología y Hemoterapia del CAULE.

Colaboradores: Filomeno Edwig Rondón García, Irene Padilla, Natalia de las Heras Rodríguez.

Promotor: Fundación PETHEMA.

CEIm de referencia: CEIm Complejo Asistencial Universitario de Salamanca.

Nº CEIm: 23159. Evaluado / Aprobado por el Comité el 26/09/2023.

Título. -. Estudio en fase III, aleatorizado y sin enmascaramiento de linvoseltamab (REGN5458; anticuerpo biespecífico anti-BCMA y anti-CD3) comparado con la combinación de elotuzumab, pomalidomida y dexametasona (EPd) en pacientes con Mieloma Múltiple recidivante o resistente al tratamiento (LINKER-MM3).

Código de Protocolo: R5458-ONC-2245.

Nº EudraCT: 2022-501396-62-00.

Investigador Principal: Fernando Escalante Barrigón, L.E. Servicio Hematología y Hemoterapia del CAULE.

Colaboradores: Filomeno Rendón García, Natalia de las Heras Rodriguez, Irene Padilla Conejo.

Promotor: Regeneron Pharmaceuticals Inc.

CEIm de referencia: Ceim Hospital Parc Taulí CEIm.

Nº CEIm: 23199. Evaluado / Aprobado por el Comité 19/12/2023.

ESTUDIOS OBSERVACIONALES

• **Título. - Estudio de la incidencia y factores etiológicos de las neoplasias mieloides de alta tasa proliferativa en Castilla y León.**

Código de Protocolo: REHCL 01/2013.

Investigador Principal: José Antonio Rodríguez García, L.E. del Servicio Hematología y Hemoterapia del CAULE.

Promotor: SOCIEDAD CASTELLANO Y LEONESA DE HEMATOLOGÍA.

Nº CEIm: 1329. Evaluado / Aprobado por el Comité el 28-05-2013.

• **Título. - Estudio de la incidencia de las neoplasias hematopoyéticas en la provincia de León.**

Investigador Principal: José Antonio Rodríguez García, L.E. del Servicio de Hematología y Hemoterapia del CAULE.

Promotor: SCLHH.

Nº CEIm: 1653. Evaluado / Aprobado por el Comité el 24/05/2016.

• **Título. - Registro de Gammopatías de Castilla y León.**

Código protocolo: FCL-GAM-2013-01

Investigador principal: Fernando Escalante Barrigón, L.E. del Servicio de Hematología y Hemoterapia del CAULE.

CEIm de Referencia: CEIm del Hospital Universitario de Salamanca.

Nº CEIm: 17115. Evaluado / Aprobado por el Comité el 27 de abril del 2017.

• **Título. - Proyecto: Análisis inmunofenotípico y molecular de células plasmáticas y otras células inmunes de sangre periférica para la detección precoz del Mieloma Múltiple. Estudio INMUNOCELL.**

Código de Protocolo: ERA-NET TRANSCAN-2 – Project Acronym: iMMunocell

Investigador Principal: Fernando Escalante Barrigón, L.E. del Servicio de Hematología y Hemoterapia del CAULE.

Promotor: Fundación para la Investigación Médica Aplicada (FIMA)

CEIm de Referencia: CEI de la Universidad de Navarra.

Nº CEIm: 18193. Evaluado / Aprobado por el Comité el 29/01/2019.

. Título. - Estudio retrospectivo para estudiar las estrategias de seguimiento en Linfoma de Hodgkin que alcanza respuesta completa tras la 1º línea de tratamiento.

Código de Protocolo: GEL-SEGHI-2018-01

Investigador Principal: M^a Jesús Vidal Manceño, L.E. del Servicio de Hematología y Hemoterapia del CAULE.

Promotor: FUNDACIÓN GELTAMO (Grupo Español de Linfoma/Transplante Autólogo de Médula Ósea)

CEIm de Referencia: CEIm del Hospital General Gregorio Marañón de Madrid.

Nº CEIm: 1973. Evaluado / Aprobado por el Comité en abril-2019.

. Título. - Estudio EPA-SP: Estudio multinacional y prospectivo del tratamiento de referencia actual en la vida real en pacientes con mieloma múltiple refractario o recidivante que han recibido al menos 3 líneas de tratamiento previas, incluidos los tratamientos con IP, ImiD y anticuerpo monoclonal CD38

Código de Protocolo: 68284528MMY4001 (JAN-DAR-2019-01)

Investigador Principal: Fernando Escalante Barrigón L.E. del Servicio de Hematología y Hemoterapia del CAULE.

Promotor: JANSSEN-CILAG S.A.

CEIm de Referencia: Comité de Ética de la Investigación Biomédica de Andalucía (Cceiba M)

Nº CEIm: 19147. Evaluado / Aprobado por el Comité el 29/10/2019.

. Título. - Estudio no intervencionista, de cohortes, sobre la evolución clonal de las mutaciones de FLT3 durante la progresión de la enfermedad en pacientes con leucemia mieloide aguda. CLEVO

Código de Protocolo: 2215-MA-3297

Investigador Principal: Abdolah Ahmadi Sabbagh L.E. del Servicio de Hematología y Hemoterapia del CAULE.

Colaboradores: Julia Vidan Estévez.

Promotor: ASTELLAS LTD.

CEIm de Referencia: CEIm de la Fundació de Gestió Sanitària del Hospital de la Santa Creu i Sant Pau de Barcelona.

Nº CEIm: 20131. Evaluado / Aprobado por el Comité el 21/07/2020.

. Título. - Estudio observacional prospectivo para estudiar la relación entre la duración del tratamiento (DoT) y la respuesta en pacientes con Mieloma Múltiple (MM) o Amiloidosis sistémica de cadenas Ligeras (AL), tratados en condiciones de Práctica Clínica Habitual. (Estudio DOranT)

Código de Protocolo: TAK-BOR-2020-01.

Investigador Principal: Fernando Escalante Barrigón L.E. del Servicio de Hematología y Hemoterapia del CAULE.

Colaboradora: Natalia de las Heras Rodríguez.

Promotor: Takeda Farmacéutica España SA.

Nº CEIm: 20145. Evaluado / Aprobado por el Comité el 29/09/2020.

. Título. - MEDICI - t (11;14) y expresión de BCL2 en pacientes con mieloma múltiple: Prevalencia, estabilidad entre líneas de tratamiento y concordancia entre tipos de muestras.

Código del protocolo: H20-126.

Investigador Principal: Fernando Escalante Barrigón, L.E. del Servicio de Hematología del CAULE.

Colaborador: Filomeno Rondón García.

Promotor: AbbVie Spain S.L.U.

CEIm de Referencia: Hospital Universitario 12 de octubre.

Nº CEIm: 2156. Evaluado / Aprobado por el Comité en marzo-2021.

. Título. - Estudio nacional, retrospectivo, multicéntrico, observacional y abierto en pacientes con Mieloma Múltiple y Alto Riesgo citogénico sometidos a trasplantes autólogo (Estudio MMARTE).

Investigador Principal: Fernando Escalante Barrigón, L.E. del Servicio de Hematología y Hemoterapia del CAULE.



Promotor: Grupo Español de Trasplante Hematopoyético (GETH) y Sociedad Española de Hematología y Hemoterapia (SEHH)

Nº CEIm: 2180. Evaluado / Aprobado por el Comité el 25/05/2021.

. Título. - Protocolo de registro y análisis de Macroglobulinemia de Waldenström en España (PRAME).

Investigador Principal: Fernando Escalante Barrigón, L.E. del Servicio de Hematología y Hemoterapia del CAULE.

Promotor: Fundación Española de Hematología y Hemoterapia, Fundación GELTAMO y Fundación PETHEMA.

Nº CEIm: 2181. Evaluado / Aprobado por el Comité el 27/04/2021.

. Título. - A prospective, observational study, to evaluate the maintenance with bortezomib plus daratumumab (V-Dara) after induction with bortezomib, melphalan, prednisone plus daratumumab (VMP-Dara) in newly diagnosed multiple myeloma (MM) patients non-eligible for autologous stem cell transplantation (ASCT): Alcyone-optimized Real World Evidence (RWE) data.

Código de Protocolo: GEM-OPTIMAL.

Investigador Principal: Fernando Escalante Barrigón, L.E. del Servicio de Hematología y Hemoterapia del CAULE.

Colaboradores: Filomeno Rondón García, Lisberth Pichardo Condorhuaman

Promotor: Fundación PETHEMA.

Nº CEIm: 21117. Evaluado / Aprobado por el Comité el 29/06/2021.

. Título. - Desarrollo de métodos mínimamente invasivos para el diagnóstico diferencial entre gammopatías monoclonales con o sin significado clínico.

Código de Protocolo: 2021.062 NoMoreMGUS.

Investigador Principal: Fernando Escalante Barrigón, L.E. del Servicio de Hematología y Hemoterapia del CAULE.

Promotor: Fundación PETHEMA.

CEIm de Referencia: CEI Universidad de Navarra.

Nº CEIm: 21176. Evaluado / Aprobado por el Comité el 21/12/2021.

• **Título.** - Estudio multicéntrico y prospectivo de los tratamientos de referencia actuales en la vida real en pacientes con mieloma múltiple refractario y/o en recaída.

Código de Protocolo: 64407564MMY4001. MoMMent.

Investigador Principal: Fernando Escalante Barrigón, L.E. del Servicio de Hematología y Hemoterapia del CAULE.

Promotor: Janssen-Cilag Internacional N.V.

CEIm de Referencia: CEIm de Navarra.

Nº CEIm: 21177 Evaluado / Aprobado por el Comité el 21/12/2021.

• **Título.** - Estudio de los parámetros clínicos y biológicos determinantes de respuesta en pacientes con Leucemia Linfocítica Crónica tratados en primera línea con Ibrutinib. **ESTUDIO IBROMICS**

Código de Protocolo: 54179060CLL4028.

Investigadora Principal: M^a Jesús Vidal Manceño, L.E. del Servicio de Hematología y Hemoterapia del CAULE.

Colaboradores: Irene Padilla Conejo y Silvia M^a Fernández Ferrero.

Promotor: Janssen-Cilag, S.A.

CEIm de Referencia: CEIm Hospital Universitario La Princesa – Madrid.

Nº CEIm: 2205. Evaluado / Aprobado por el Comité en febrero-2022.

• **Título.** - Retrospective study of the use of belantamab mafodotin (BLENREP) in patients with relapsed and/or refractory multiple myeloma in Spain.

Código de Protocolo: GEM-RELAMAB.

Investigador Principal: Fernando Escalante Barrigón, L.E. Servicio de Hematología del CAULE.

CEIm de Referencia: Hospital Universitario Ramón y Cajal.

Nº CEIm: 2235. Evaluado / Aprobado por el Comité el 26/04/2022.

• **Título.** - EBMT non-interventional prospective study The use of Brentuximab Vedotin and/or Checkpoint inhibitors as bridge to autologous stem cell transplantation in Hodgkin lymphoma.

Investigador Principal: Natalia de las Heras Rodríguez, L.E en el Servicio de Hematología y Hemoterapia del CAULE.

Colaboradora: María Jesús Vidal Manceño.

Promotor: EBMT (European Society for Blood and Marrow Transplantation)

Nº CEIm: 2249. Evaluado / Aprobado por el Comité el 31/05/2022.

• Título. - Estudio observacional, multinacional y no intervencionista con Isatuximab en pacientes con mieloma múltiple recidivante o resistente al tratamiento (MMRR).

Código de Protocolo: OBS 16577 (IONA-MM)

Investigador Principal: Fernando Escalante Barrigón, L.E. Servicio Hematología y Hemoterapia del CAULE.

Promotor: Sanofi Aventis Groupe.

Nº CEIm: 2256. Evaluado / Aprobado por el Comité el 26/04/2022.

• Título. - Epidemiología, manejo clínico, diagnóstico y terapéutico y utilización de recursos hospitalarios de los pacientes con Gammopatías Monoclonales (Mieloma Múltiple, Mieloma Múltiple Quiescente de Alto Riesgo y Amiloidosis Sistémica de Cadenas Ligeras) en práctica clínica en España: Estudio observacional retrospectivo analizando los Registros Electrónicos de Salud mediante Inteligencia Artificial. Estudio CIMMA.

Código de Protocolo: 54767414MMY4050.

Investigador Principal: Fernando Escalante Barrigón, L.E. del Servicio de Hematología y Hemoterapia del CAULE.

Promotor: Janssen-Cilag S.A.

CEIm de Referencia: Hospital Universitario 12 de Octubre.

Nº CEIm: 22114. Evaluado / Aprobado por el Comité el 25/10/2022.

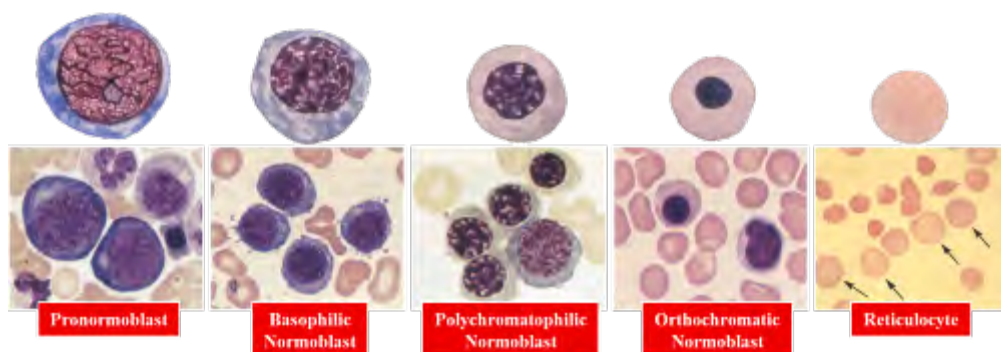

• **Título.** - Estudio de variables pronósticas en pacientes con VIH y linfoma de Hodgkin.

Código de Protocolo: ESTUDIO GELTAMO-LHVIH-2021-010.

Investigador Principal: M^a Jesús Vidal Manceño, L.E. Servicio de Hematología y Hemoterapia del CAULE.

Promotor: GELTAMO (Grupo Español de Linfomas).

CEIm de referencia: CEIC Germans Trias y Pujol.

Nº CEIm: 2343. Evaluado / Aprobado por el Comité el 28/03/2023.

• **Título.** - Evaluación del manejo de Fostamatinib (Tavlesse) en la práctica clínica real en pacientes adultos con trombocitopenia inmune (PTI) en España.

Código de Protocolo: FOSTAMES.

Investigador Principal: Violeta Martínez Robles, L.E Servicio de Hematología y Hemoterapia del CAULE.

Promotor: CRIS Fundación de Investigación para vencer el cáncer.

Nº CEIm: 2388. Evaluado / Aprobado por el Comité el 27/06/2023.

• **Título.** - A Post-authorization Safety Study to Evaluate the Incidence of and Risk Factor for Severe and Fatal Infusion-related Reactions in Participants Treated with Daratumumab (Intravenous or Subcutaneous).

Código de Protocolo: 54767414NAP4001.

Investigador Principal: Fernando Escalante Barrigón, L.E. Servicio de Hematología y Hemoterapia del CAULE.

Promotor: Janssen Research & Development LLC.

CEIm de referencia: CEIm de Galicia.

Nº CEIm: 2389. Evaluado / Aprobado por el Comité el 27/06/2023.

• **Título.** - Efectividad y seguridad de BLENREP en mieloma múltiple (BEaMM) - evidencia de la vida real en pacientes que toman belantamab mafodotina en Europa.

Código de Protocolo: 217240 (BEaMM)

Investigador Principal: Fernando Escalante Barrigón, L.E. Servicio de Hematología y Hemoterapia del CAULE.

Promotor: GSK.

Nº CEIm: ND.

. Título. - Plataforma de Diagnóstico y Seguimiento integrales para medicina personalizada en la Leucemia Mielobástica Aguda (Plataforma LMA)

Investigador Principal: Fernando Ramos Ortega, L.E. Servicio de Hematología y Hemoterapia del CAULE.

Promotor: PETHEMA.

Nº CEIm: ND.

. Título. - Envío de muestras estudio Leukemia & Lymphoma Society. Uso de la espectrometría de masas para la monitorización de pacientes con mieloma múltiple.

Investigador Principal: Fernando Escalante Barrigón, L.E. Servicio de Hematología y Hemoterapia del CAULE.

Promotor: CEIm del Hospital Universitario de Salamanca.

Nº CEIm Salamanca: 2022 06 1047.

Nº CEIm León: ND.

. Título. - Identificación de Marcadores Genéticos en el momento de la recaída y/o refractariedad tras primera línea de tratamiento en pacientes con mieloma múltiple. Proyecto AMADEUS.

Investigador Principal: Fernando Escalante Barrigón, L.E. Servicio de Hematología y Hemoterapia del CAULE.

Promotor: PETHEMA con la colaboración de AMGEN.

Nº CEIm: ND.

. Título. - NOONA.

Investigador Principal: Fernando Escalante Barrigón, L.E. Servicio de Hematología y Hemoterapia del CAULE.

Promotor: Varian Medical System.

Nº CEIm: ND.

• **Título. - Registro Español de Linfomas.**

Investigador principal: M^a Jesús Vidal Manceño, L.E. Servicio de Hematología y Hemoterapia del CAULE.

Promotor: Grupo Español de Linfomas (GELTAMO-SEHH)

Nº CEIm: ND.

• **Título. - Estudio RED53 para la secuenciación de TP53 e IGH en leucemia linfocítica crónica.**

Código de protocolo: RED53.

Investigador principal: M^a Jesús Vidal Manceño, L.E. Servicio de Hematología y Hemoterapia del CAULE.

Colaboradores: Javier Sánchez-Real Linacero, Marta Fuertes Núñez, Filomeno Rondón García.

Promotor: JANSSEN-CILAG Ltd.

Nº CEIm: ND.

• **Título. - Registro EBMT (European Bone Marrow Trasplantation)**

Investigador principal: Natalia De las Heras Rodríguez, L.E. Servicio de Hematología y Hemoterapia del CAULE.

Nº CEIm: ND.

• **Título. - Registro Español de Leucemia Promielocítica.**

Investigador principal: Fernando Ramos Ortega, L.E. Servicio de Hematología y Hemoterapia del CAULE.

Nº CEIm: ND.

• **Título. - Registro Español de Síndromes Mielodisplásicos.**

Investigador Principal: Fernando Ramos Ortega, L.E. Servicio de Hematología y Hemoterapia del CAULE.

Promotor: GESMD.

Nº CEIm: ND.

• **Título. - Registro de enfermedades hematológicas de Castilla y León.**

Investigador principal: José Antonio Rodríguez García, L.E. Servicio de Hematología y Hemoterapia del CAULE

Promotor: Soc. Castellano-Leonesa de Hematología & H. (SCLHH)

Nº CEIm: ND.

• Título. - Uso de la Espectrometría de Masas para el Diagnóstico y Seguimiento de Pacientes con Mieloma Múltiple, Amiloidosis AL y Macroglobulinemia de Waldenström No Incluidos en Ensayos Clínicos.

Investigador Principal: Fernando Escalante Barrigón, L.E. Servicio de Hematología y Hemoterapia del CAULE.

Nº CEIm: ND.

• Título. - Impacto pronóstico de las alteraciones genéticas en pacientes con linfoma de células del manto tratados con Ibrutinib en los hospitales de Castilla y León.

Código de protocolo: GRS 2458/A/21

Investigador principal: Alejandro Martín García Sancho (Complejos Asistencial Universitario de Salamanca).

Colaborador en el CAULE: Silvia Fernández Ferrero.

Promotor: Gerencia Regional de Salud de Castilla y León.

Nº CEIm: ND.

• Título. - Caracterización molecular de los linfomas foliculares grado 3B.

Código de protocolo: FUCALHH22/001.

Investigador principal: Miguel Alcoceba (Complejos Asistencial Universitario de Salamanca).

Colaborador en el CAULE: Silvia Fernández Ferrero.

Promotor: Gerencia Regional de Salud de Castilla y León.

Nº CEIm: ND.

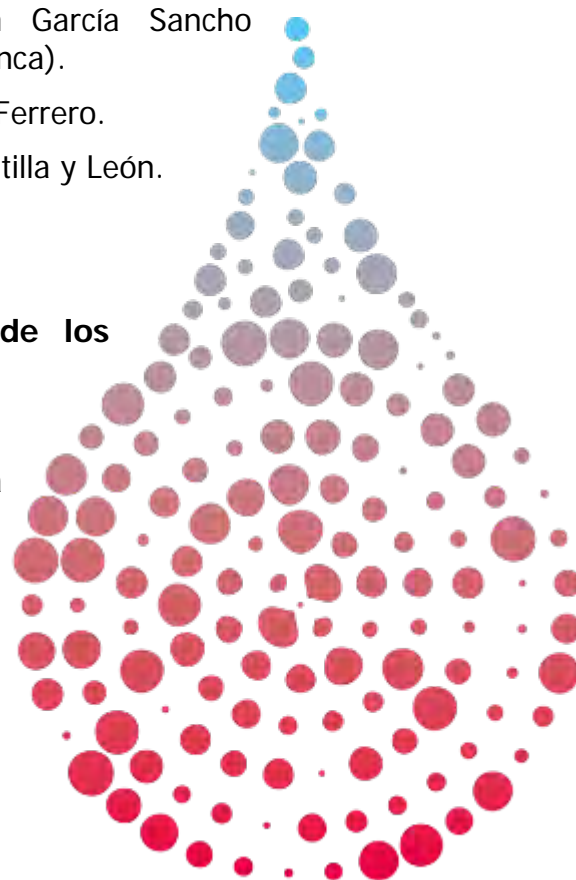

PUBLICACIONES

PUBLICACIONES EN REVISTAS CIENTÍFICAS

Factor de impacto total: 107.9

- Mingot-Castellano ME, Canaro Hirnyk M, Sánchez-González B, Álvarez-Román MT, Báñez-García A, Bernardo-Gutiérrez Á, Bernat-Pablo S, Bolaños-Calderón E, Butta- Coll N, Caballero-Navarro G, Caparrós-Miranda IS, Entrena-Ureña L, Fernández- Fuertes LF, García-Frade LJ, Gómez Del Castillo MDC, González-López TJ, Grande- García C, Guinea de Castro JM, Jarque-Ramos I, Jiménez-Bárceñas R, López-Ansoar E, Martínez-Carballeira D, Martínez-Robles V, Monteagudo-Montesinos E, Páramo- Fernández JA, Perera-Álvarez MDM, Soto-Ortega I, Valcárcel-Ferreiras D, Pascual- Izquierdo C; ***Spanish Immune Thrombocytopenia Group (GEPTI). Recommendations for the Clinical Approach to Immune Thrombocytopenia: Spanish ITP Working Group (GEPTI).*** J Clin Med. 2023 Oct 10;12(20):6422. doi: 10.3390/jcm12206422. PMID: 37892566; PMCID: PMC10607106.

Factor de impacto JCR® (2022): 3,9

Cuartil JCR® (2022): Q2

- Escalante Barrigón F, Bas C, Tang B, Yang K, Pomares E, García A, Bahar N. ***Impact of atrial fibrillation in onco-hematological patients in Europe: a targeted literature review.*** Expert Rev Hematol. 2023 Jul-Dec;16(8):617-627. doi: 10.1080/17474086.2023.2223926. Epub 2023 Jun 26. PMID: 37306506.

Factor de impacto JCR® (2022): 2,8

Cuartil JCR® (2022): Q3

- García-Sanz R, García-Álvarez M, Medina A, Askari E, González-Calle V, Casanova M, de la Torre-Loizaga I, Escalante-Barrigón F, Bastos-Boente M, Báñez A, Vidaña-Bedera N, Alonso JM, Sarasquete ME, González M, Chillón MC, Alcoceba M, Jiménez C. ***Clonal architecture and evolutionary history of Waldenström's macroglobulinemia at the single-cell level.*** Dis Model Mech. 2023 Aug 1;16(8):dmm050227. doi: 10.1242/dmm.050227. Epub 2023 Aug 23. PMID: 37493341; PMCID: PMC10461465.

Factor de impacto JCR® (2022): 4,3

Cuartil JCR® (2022): Q2

- Matarraz S, Leoz P, Yeguas-Bermejo A, van der Velden V, Bras AE, Sánchez Gallego JI, Lecrevisse Q, Ayala-Bueno R, Teodosio C, Criado I, González-González M, Flores-Montero J, Avendaño A, Vidriales MB, Chillón MC, González T, García-Sanz R, Prieto Conde MI, Villamor N, Magnano L, Colado E, Fernández P, Sonneveld E, Philippé J, Reiterová M, Caballero Berrocal JC, Díaz-Gálvez FJ, Ramos F, Dávila Valls J, Manjón Sánchez R, Solano Tovar J, Calvo X, García Alonso L, Arenillas L, Alonso S, Fonseca A, Quirós Caso C, van Dongen JJM, Orfao A. **Baseline immunophenotypic profile of bone marrow leukemia cells in acute myeloid leukemia with nucleophosmin-1 gene mutation: a EuroFlow study.** Blood Cancer J. 2023 Sep 4;13(1):132. doi: 10.1038/s41408-023-00909-4. PMID: 37666856; PMCID: PMC10477264.

Factor de impacto JCR® (2022): 12,8

Cuartil JCR® (2022): Q1

- González-Gil C, Morgades M, Lopes T, Fuster-Tormo F, García-Chica J, Zhao R, Montesinos P, Torrent A, Diaz-Beya M, Coll R, Hermosín L, Mercadal S, González-Campos J, Zamora L, Artola T, Vall-Llovera F, Tormo M, Gil-Cortés C, Barba P, Novo A, Ribera J, Bernal T, De Ugarriza PL, Queipo MP, Martínez-Sánchez P, Giménez A, González-Martínez T, Cladera A, Cervera J, Fernández-Martín R, Ardaiz MÁ, Vidal MJ, Baena Á, López-Bigas N, Bigas A, Maciejewski J, Orfao A, Ribera JM, Genescà E. **Genomics improves risk stratification of adults with T-cell acute lymphoblastic leukemia enrolled in measurable residual disease-oriented trials.** Haematologica. 2023 Apr 1;108(4):969-980. doi: 10.3324/haematol.2022.281196. PMID: 36325893; PMCID: PMC10071117.

Factor de impacto JCR® (2022): 10,1

Cuartil JCR® (2022): Q1



- De la Rubia J, Alonso R, Clavero ME, Askari E, García A, Antón C, Fernández M, Escalante F, García A, Rios-Tamayo R, Conesa V, Bermúdez MA, Merchán B, Velasco AE, Blanchard MJ, Sampol A, Gainza E, Hernández PM, Alegre A. **Belantamab Mafodotin in Patients with Relapsed/Refractory Multiple Myeloma: Results of the Compassionate Use or the Expanded Access Program in Spain.** Cancers (Basel). 2023 May 29;15(11):2964. doi: 10.3390/cancers15112964. PMID: 37296925; PMCID: PMC10251953.

Factor de impacto JCR® (2022): 5,2

Cuartil JCR® (2022): Q2

- Pérez-Lamas L, Luna A, Boque C, Xicoy B, Giraldo P, Pérez López R, Ruiz Nuño C, De Las Heras N, Mora Casterá E, López Marín J, Segura Díaz A, Gómez V, Vélez Tenza P, Sierra Pachó M, Vera Goñi JA, Moreno Vega M, Alvarez-Larrán A, Cortés M, Pérez Encinas M, Carrascosa Mastell P, Angona A, Rosell A, Lakhwani S, Colorado M, Ramila E, Cervero C, Cuevas B, Villalón Blanco L, de Paz R, Paz Coll A, Fernández MJ, Felipe Casado L, Alonso-Domínguez JM, Anguita Arance MM, Salamanca Cuenca A, Jiménez-Velasco A, Prendes SO, Santaliestra M, Lis Chulvi MJ, Hernández-Boluda JC, García-Gutiérrez V. ***Toxicity of Asciminib in Real Clinical Practice: Analysis of Side Effects and Cross-Toxicity with Tyrosine Kinase Inhibitors***. Cancers (Basel). 2023 Feb 7;15(4):1045. doi: 10.3390/cancers15041045. PMID: 36831388; PMCID: PMC9954054.

Factor de impacto JCR® (2022): 5,2

Cuartil JCR® (2022): Q2

- Montoro MJ, Pomares H, Coll R, Bernal Del Castillo T, Tormo M, Jiménez A, Brunet S, Casaño J, Oíartzabal I, Díez-Campelo M, Ramos F, Romero R, Salido-Fiérrez E, Pedro C, Bargay J, Muñoz-Novas C, López R, Rafael M, Valcárcel D; ***ERASME study group. Evaluation of the outcomes of newly diagnosed patients with high-risk myelodysplastic syndrome according to the initial therapeutical strategies chosen in usual clinical practice***. Leuk Lymphoma. 2023 Mar;64(3):679-690. doi: 10.1080/10428194.2022.2154604. Epub 2022 Dec 28. PMID: 36577016.

Factor de impacto JCR® (2022): 2,6

Cuartil JCR® (2022): Q3

- Ramos F, Hermosín ML, Fuertes-Núñez M, Martínez P, Rodríguez-Medina C, Barrios M, Ibáñez F, Bernal T, Olave MT, Álvarez MÁ, Vahí M, Caballero-Velázquez T, González B, Altés A, García L, Fernández P, Durán MA, López R, Rafael M, Serrano J. ***Survival Outcomes and Health-Related Quality of Life in Older Adults Diagnosed with Acute Myeloid Leukemia Receiving Frontline Therapy in Daily Practice***. J Pers Med. 2023 Nov 28;13(12):1667. doi: 10.3390/jpm13121667. PMID: 38138894; PMCID: PMC10744855.

Factor de impacto JCR® (2022): 3,4

Cuartil JCR® (2022): Q2

- Muntañola A, Villalobos MT, González-Villambrosia S, Rodríguez-Salazar MJ, Jiménez-Ubieto A, Bastidas-Mora G, Córdoba R, Infante M, Vidal MJ, Díaz FJ, Baile M, Bastos-Oreiro M, Panizo C, Sancho JM, Navarro B, García T, Escoda L, Abrisqueta P, Terol MJ, de Campo R, Mozas P, López-Guillermo A, Salar A,

Montalbán C; GELTAMO group (Grupo Español de Linfomas y Trasplante de Médula Ósea). ***Low-risk HPLLs/ABC score patients with splenic marginal zone lymphoma can be safely managed without treatment: Results from a prospective Spanish study.*** Br J Haematol. 2023 Aug;202(4):776-784. doi: 10.1111/bjh.18912. Epub 2023 Jun 30. PMID: 37386877.

Factor de impacto JCR® (2022): 6,5

Cuartil JCR® (2022): Q1

• Simoes C, Villar S, Ariceta B, Garcés JJ, Burgos L, Alignani D, Sarvide S, Martínez-Cuadrón D, Bergua JM, Vives S, Algarra L, Tormo M, Martinez P, Serrano J, Herrera P, Ramos F, Salamero O, Lavilla E, Gil C, Lopez-Lorenzo JL, Vidriales MB, Chillon C, Labrador J, Falantes JF, Sayas MJ, Ayala R, Martinez-Lopez J, Pierola AA, Calasanz MJ, Prosper F, San-Miguel JF, Sanz MÁ, Paiva B, Montesinos P; ***PETHEMA cooperative study group. Transcriptional and genomic characterization of measurable residual disease in acute myeloid leukaemia.*** Br J Haematol. 2023 Jun;201(6):1239-1244. doi: 10.1111/bjh.18815. Epub 2023 Apr 14. PMID: 37057357. Factor de impacto JCR® (2022): 6,5

Cuartil JCR® (2022): Q1

• Mosquera Orgueira A, Perez Encinas MM, Diaz Varela NA, Mora E, Diaz-Beyá M, Montoro MJ, Pomares H, Ramos F, Tormo M, Jerez A, Nomdedeu JF, De Miguel Sanchez C, Leonor A, Cárcel P, Cedená Romero MT, Xicoy B, Rivero E, Del Orbe Barreto RA, Díez-Campelo M, Benlloch LE, Crucitti D, Valcárcel D. ***Machine Learning Improves Risk Stratification in Myelodysplastic Neoplasms: An Analysis of the Spanish Group of Myelodysplastic Syndromes.*** Hemasphere. 2023 Oct 11;7(10):e961. doi: 10.1097/HS9.0000000000000961. PMID: 37841754; PMCID: PMC10569758.

Factor de impacto JCR® (2022): 6,6

Cuartil JCR® (2022): Q1

• Puertas B, González-Calle V, Sureda A, Moreno MJ, Oriol A, González E, Rosiñol L, López J, Escalante F, Martínez-Lopez J, Carrillo E, Clavero E, Ríos- Tamayo R, Rey-Bua B, González-Rodríguez AP, Dourdil V, De Arriba F, González S, Pérez-de-Oteyza J, Hernández MT, García-Mateo A, Bargay J, Bladé J, Lahuerta JJ, San Miguel JF, Ocio EM, Mateos MV. ***Randomized phase II study of weekly carfilzomib 70 mg/m² and dexamethasone with or without cyclophosphamide in relapsed and/or refractory multiple***

myeloma patients. Haematologica. 2023 Oct 1;108(10):2753-2763. doi: 10.3324/haematol.2022.282490. PMID: 37102598; PMCID: PMC10542845.

Factor de impacto JCR® (2022): 10,1

Cuartil JCR® (2022): Q1

• Puertas B, González-Calle V, Sobejano-Fuertes E, Escalante F, Rey-Bua B, Padilla I, García-Sanz R, Puig N, Gutiérrez NC, Mateos MV. **Multiple myeloma with t(11;14): impact of novel agents on outcome.** Blood Cancer J. 2023 Mar 20;13(1):40. doi: 10.1038/s41408-023-00807-9. PMID: 36935422; PMCID: PMC10025259.

Factor de impacto JCR® (2022): 12,8

Cuartil JCR® (2022): Q1



Blood Donation Day

• Vilorio-Marqués L, Castañón Fernández C, Mora E, Gutiérrez L, Rey Bua B, Jiménez Lorenzo MJ, Díaz Beya M, Vara Pampliega M, Molero A, Sánchez-García J, Calabuig M, Cedena MT, Chen-Liang T, Díaz Santa JA, Padilla I, Hernández F, Díez R, Asensi P, Xicoy B, Sanz G, Valcárcel D, Díez-Campelo M, Bernal T. **Relevance of infections on**

the outcomes of patients with myelodysplastic syndromes, chronic myelomonocytic leukemia, and acute myeloid leukemia treated with hypomethylating agents: a cohort study from the GESMD. Ther Adv Hematol. 2022 Sep 29;13:20406207221127547. doi: 10.1177/20406207221127547. PMID: 36199837; PMCID: PMC9527993.

Factor de impacto JCR® (2022): 3.4

Cuartil JCR® (2022): Q2

• Puertas B, González-Calle V, Sobejano-Fuertes E, Escalante F, Queizán JA, Báez A, Labrador J, Alonso-Alonso JM, García de Coca A, Cantalapiedra A, Villaescusa T, Aguilar-Franco C, Alejo-Alonso E, Rey-Bua B, López-Corral L, García-Sanz R, Puig N, Gutiérrez NC, Mateos MV. **Novel Agents as Main Drivers for Continued Improvement in Survival in Multiple Myeloma.** Cancers

(Basel). 2023 Mar 2;15(5):1558. doi: 10.3390/cancers15051558. PMID: 36900349; PMCID: PMC10000382.

Factor de impacto JCR® (2022): 5,2

Cuartil JCR® (2022): Q2

• Gómez-Seguí I, Francés Aracil E, Mingot-Castellano ME, Vara Pampliega M, Goterris Viciado R, García Candel F, Pascual Izquierdo C, Del Río Garma J, Guerra Domínguez L, Vicuña Andrés I, García-Arroba Peinado J, Zalba Marcos S, Vidan Estévez JM, González Arias E, Campuzano Saavedra V, García Gala JM, Ortega Sanchez S, Martínez Nieto J, Pardo Gambarte L, Solé Rodríguez M, Fernández-Docampo M, Avila Idrovo LF, Hernández L, Cid J, de la Rubia Comos J; from the Spanish TTP Registry (REPTT, Registro Español de la Purpura Trombocitopénica Trombótica). *Immune thrombotic thrombocytopenic purpura in older patients: Results from the Spanish TTP Registry (REPTT)*. Br J Haematol. 2023 Dec;203(5):860-871. doi: 10.1111/bjh.19109. Epub 2023 Sep 18. PMID: 37723363.

Factor de impacto JCR® (2022): 6.5

Cuartil JCR® (2022): Q1

LIBROS Y CAPÍTULO DE LIBROS

• Título. - *Situaciones especiales: trombosis, anticoagulación y antiagregación en Recomendaciones del GEPTI para el diagnóstico y tratamiento de la trombocitopenia inmune.*

Autores: Violeta Martínez Robles, José Antonio Páramo Fernández.

ISBN: 13 978-84-09-56926-7

• Título. - *Guía clínica: Recomendaciones para el manejo de los pacientes frágiles con Mieloma Múltiple.*

Autores: Ana Margarita Martínez Castro, Esperanza Lavilla Rubira, Esther González García, Fernando Escalante Barrigón.

ISBN: 978-84-09-49503-0.

• Título. - *Hematología de Mieloma múltiple (Versión 5.1).*

Autores: Carlos Aguilar Franco, Abelardo Báñez García, Alejandra Blum Domínguez, Julio Dávila Valls, Fernando Escalante Barrigón, Alfonso García de Coca, Aránzazu García Mateo, Verónica González de la Calle.

IBSN: 978-84-09-49220-6

• **Título.** - *¿Qué fue primero, el huevo o la gallina?*

Autores: M^a Carmen Gilabert Gutiérrez MC, Virginia Jano Fernández, Silvia Fernández Ferrero, Natalia De las Heras Rodríguez, Irene Padilla Conejo.

IBSN: 978-84-09-55482-9

• **Título.** - *Anemias diseritropoyéticas y eritroblastopenia* en **Manual del Residente de la SEHH**

Autores: Ágata Almela Gallego, M^a Carmen Gilabert Gutiérrez

IBSN: Pendiente

• **Título.** - *Poliglobulias* en **Manual del Residente de la SEHH**

Autores: M^a Carmen Gilabert Gutiérrez, Ágata Almela Gallego

IBSN: Pendiente

COMUNICACIONES A CONGRESOS

CONGRESOS INTERNACIONALES

- 23 (consultar detalles en el apartado "Otra información relacionada")

CONGRESOS NACIONALES

- 36 (consultar detalles en el apartado "Otra información relacionada")

REVISORES / EDITORES DE REVISTAS CIENTÍFICAS

Fernando Ramos Ortega

"Retrospective Study on Febrile Events in Patients with Acute Myeloid Leukemia Treated with Cpx-351 in "Real-Life": The SEIFEM Experience". *Cancers (Basel)*. Revisor.

"A Successful Bridge Therapy Combining Hypomethylating Agents with Venetoclax for Adult Patients with Newly Diagnosed or Relapsed/Refractory Acute Myeloid Leukemia". *Cancers (Basel)*. Revisor.

Julia Vidán Estévez.

"El papel de la aféresis en el manejo de los síndromes mieloproliferativos crónicos Philadelphia negativo ante el desabastecimiento de fármacos". *Sangre*. Revisora.

OTRA INFORMACIÓN RELACIONADA

(Seguir el enlace o el QR)



INMUNOLOGÍA

ESTUDIOS CLÍNICOS

PROYECTOS DE INVESTIGACIÓN / ESTUDIOS ACADÉMICOS

• **Título.** - Autoanticuerpos en la Urticaria crónica espontánea: desarrollo y optimización de técnicas diagnósticas y estudio de su utilidad clínica

Investigador Principal: Elena González López, L.E. del Servicio de Inmunología del CAULE.

Colaboradores: Juan García Herrero, José María García Ruiz Morales, Sara María Calleja Antolín, Ronald Magdiel Colindres Rodríguez, Melvin Vásquez Suero, Beatriz Fernández Parra, Luis Miguel Valladares Narganes, Inmaculada Ruiz González, María Isabel Sánchez Salazar.

Nº CEIm: 23135. Evaluado / Aprobado por el Comité el 26/09/2023.



PUBLICACIONES

PUBLICACIONES EN REVISTAS CIENTÍFICAS

Factor de impacto total: 3.2

• Barajas Galindo DE, Ramos Bachiller B, González Roza L, García Ruiz de Morales JM, Sánchez Lasheras F, González Arnáiz E, Ariadel Cobo D, Ballesteros Pomar MD, Rodríguez IC. *Increased incidence of Graves' disease during the SARS- CoV2 pandemic*. Clin Endocrinol (Oxf). 2023 May;98(5):730-737. doi: 10.1111/cen.14860. Epub 2022 Dec 30. PMID: 36510647; PMCID: PMC9877771.

Factor de impacto JCR® (2022): 3,2

Cuartil JCR® (2022): Q2

MEDICINA DEL TRABAJO

ESTUDIOS CLÍNICOS

PROYECTOS DE INVESTIGACIÓN / ESTUDIOS ACADÉMICOS

• **Título.** - Satisfacción laboral del Médico Interno Residentes en tres hospitales españoles.

Investigador Principal: Pamela Aida Nuñez Casco, MIR, Servicio Medicina del Trabajo del Complejo Asistencial Universitario de León.

Nº CEIm: 2330. Evaluado / Aprobado por el Comité el 28/02/2023.

PUBLICACIONES

PUBLICACIONES EN REVISTAS CIENTÍFICAS

Factor de impacto total: 2.4



- Parenteau M, Chen CJ, Luna-García B, Asmat MDP, Rielly A, Kales SN. *Fatigue in NTSB investigations 2013-2019: evidence of accidents and injuries*. Int J Occup Saf Ergon. 2023 Jun;29(2):717-722. doi: 10.1080/10803548.2022.2075639. Epub 2022 May 31. PMID: 35535523.

Factor de impacto JCR® (2022): 2,4

Cuartil JCR® (2022): Q3

- González Puerta M, Guillén García AC, López Fernández N, López Pérez I. *Neoplasia de pulmón en trabajadores expuestos al berilio y/o sus compuestos: revisión sistemática*. Med Segur Trab [Internet]. 30 de junio de 2023;69(271):108-23.

Factor de impacto JCR® (2022): ND

Cuartil JCR® (2022): ND

F.I. / CUARTIL (SJR): ND

- Asmat-Inostrosa MP, de la Torre-Robles JM. *Serie de casos de COVID persistentes*. Rev Asoc Esp Espec Med Trab vol.32 no.2 Madrid jun. 2023.

Factor de impacto JCR® (2022): ND

Cuartil JCR® (2022): ND

F.I. / CUARTIL (SJR): 1.13 / Q4

COMUNICACIONES A CONGRESOS

CONGRESOS NACIONALES

- 4 (consultar detalles en el apartado “Otra información relacionada”)

PREMIOS Y DISTINCIONES

- Premio al **mejor CASO CLÍNICO** al trabajo titulado **RINOCONJUNTIVITIS Y ASMA BRONQUIAL LABORAL EN TRABAJADORA DE GERIÁTRICO POR INHALACIÓN DE PLANTAGO OVATA**, Presentado por: Miguel González Puerta, Pamela Aida Núñez Casco, Margarita Latasa Eceizabarrena, Luis Enrique Alonso Herrero, Marita del Pilar Asmat Inostrosa, José Manuel de la Torre Robles durante el XVI Congreso SEMST del 5 al 7 de octubre de 2023 en Oviedo.

[OTRA INFORMACIÓN RELACIONADA](#)



MEDICINA INTENSIVA

ESTUDIOS CLÍNICOS

ESTUDIOS OBSERVACIONALES

• **Título.** - Sedation, Analgesia and Delirium MANagement: an international audit of adult medical, surgical, trauma, and neuro-intensive care patients. Sedación, Analgesia y Delirium en la UCI: un estudio observacional para pacientes ingresados en unidades de cuidados críticos.

Código del protocolo: SAnDMAN.

Investigador Principal: María Isabel González Pérez, L.E. Servicio Medicina Intensiva del CAULE.

Promotor: ESICM (European Society of Intensive Care Medicine)

Nº CEIm: 2102. Evaluado / Aprobado por el Comité Enero-2021.



• **Título.** - Registro de hEMOrragia Subaracnoidea espontánea (Estudio REMOS).

Investigador Principal: Raquel Yagüe Zapico, L.E. del Servicio de Medicina Intensiva del CAULE.

Colaboradora: Julia Paola Núñez Casco

Promotor: SEMICYUC.

Nº CEIm: 2214. Evaluado / Aprobado por el Comité el 22/02/2022

PUBLICACIONES

PUBLICACIONES EN REVISTAS CIENTÍFICAS

Factor de impacto total: 123.1

• Villar J, González-Martín JM, Hernández-González J, Armengol MA, Fernández C, Martín-. Rodríguez C, Mosteiro F, Martínez D, Sánchez-Ballesteros J, Ferrando C, Domínguez-Berrot AM, Añón JM, Parra L, Montiel R, Solano R, Robaglia D, Rodríguez-Suárez P, Gómez-Bentolila E, Fernández RL, Szakmany T, Steyerberg

EW, Slutsky AS; *Predicting Outcome and Stratification of severity in ARDS (POSTCARDS) Network. Predicting ICU Mortality in Acute Respiratory Distress Syndrome Patients Using Machine Learning: The Predicting Outcome and Stratification of severity in ARDS (POSTCARDS) Study*. Crit Care Med. 2023 Dec 1;51(12):1638-1649. doi: 10.1097/CCM.0000000000006030. Epub 2023 Aug 31. PMID: 37651262.

Factor de impacto JCR® (2022):8,8

Cuartil JCR® (2022): Q1

• Riera J, Barbeta E, Tormos A, Mellado-Artigas R, Ceccato A, Motos A, Fernández-Barat L, Ferrer R, García-Gasulla D, Peñuelas O, Lorente JÁ, Menéndez R, Roca O, Palomeque A, Ferrando C, Solé-Violán J, Novo M, Boado MV, Tamayo L, Estella Á, Galban C, Trenado J, Huerta A, Loza A, Aguilera L, García Garmendia JL, Barberà C, Gumucio V, Socías L, Franco N, Valdivia LJ, Vidal P, Sagredo V, Ruiz-García ÁL, Martínez Varela I, López J, Pozo JC, Nieto M, Gómez JM, Blandino A, Valledor M, Bustamante-Munguira E, Sánchez-Miralles Á, Peñasco Y, Barberán J, Ubeda A, Amaya-Villar R, Martín MC, Jorge R, Caballero J, Marin J, Añón JM, Suárez Sipmann F, Albaiceta GM, Castellanos-Ortega Á, Adell-Serrano B, Catalán M, Martínez de la Gándara A, Ricart P, Carbajales C, Rodríguez A, Díaz E, de la Torre MC, Gallego E, Cantón-Bulnes L, Carbonell N, González J, de Gonzalo-Calvo D, Barbé F, Torres A; CIBERESUCICOVID Consortium. *Effects of intubation timing in patients with COVID-19 throughout the four waves of the pandemic: a matched analysis*. Eur Respir J. 2023 Mar 2;61(3):2201426. doi: 10.1183/13993003.01426-2022. PMID: 36396142; PMCID: PMC9686319.

Factor de impacto JCR® (2022):24,3

Cuartil JCR® (2022): Q1

• González J, de Batlle J, Benítez ID, Torres G, Santistevé S, Targa ADS, Gort-Paniello C, Moncusí-Moix A, Aguilà M, Seck F, Ceccato A, Ferrer R, Motos A, Riera J, Fernández L, Menéndez R, Lorente JÁ, Peñuelas O, García-Gasulla D, Peñasco Y, Ricart P, Abril Palomares E, Aguilera L, Rodríguez A, Boado Varela MV, Beteré B, Pozo-Laderas JC, Solé-Violan J, Salvador-Adell I, Novo MA, Barberán J, Amaya Villar R, Garnacho-Montero J, Gómez JM, Blandino Ortiz A, Tamayo Lomas L, Ubeda A, Catalán-González M, Sánchez-Miralles A, Martínez Varela I, Jorge García RN, Franco N, Gumucio-Sanguino VD, Bustamante-Munguira E, Valdivia LJ, Caballero J, Gallego E, Rodríguez C, Castellanos-Ortega



Á, Trenado J, Marin-Corral J, Albaiceta GM, de la Torre MDC, Loza-Vázquez A, Vidal P, Añón JM, Carbajales Pérez C, Sagredo V, Carbonell N, Socías L, Barberà C, Estella A, Díaz E, de Gonzalo-Calvo D, Torres A, Barbé F; CIBERESUCICOVID Project. **Key Factors Associated With Pulmonary Sequelae in the Follow-Up of Critically Ill COVID-19 Patients.** Arch Bronconeumol. 2023 Apr;59(4):205-215. doi: 10.1016/j.arbres.2022.12.017. Epub 2023 Jan 7. PMID: 36690515; PMCID: PMC9824938.

Factor de impacto JCR® (2022):8,0

Cuartil JCR® (2022): Q1

• Galli F, Bindo F, Motos A, Fernández-Barat L, Barbeta E, Gabarrús A, Ceccato A, Bermejo-Martin JF, Ferrer R, Riera J, Peñuelas O, Lorente JÁ, de Gonzalo-Calvo D, Menéndez R, Gonzalez J, Misuraca S, Palomeque A, Amaya-Villar R, Añón JM, Balan Mariño A, Barberà C, Barberán J, Blandino Ortiz A, Bustamante-Munguira E, Caballero J, Cantón-Bulnes ML, Carbajales Pérez C, Carbonell N, Catalán- González M, de Frutos R, Franco N, Galbán C, Lopez Lago A, Gumucio-Sanguino VD, de la Torre MDC, Díaz E, Estella Á, Gallego Curto E, García-Garmendia JL, Gómez JM, Huerta A, Jorge García RN, Loza-Vázquez A, Marin-Corral J, Martin Delgado MC, Martínez de la Gándara A, Martínez Varela I, Lopez Messa J, M Albaiceta G, Nieto MT, Novo MA, Peñasco Y, Pérez-García F, Pozo-Laderas JC, Ricart P, Sagredo V, Sánchez-Miralles A, Sancho Chinesta S, Roche-Campo F, Socías L, Solé-Violan J, Suarez-Sipmann F, Tamayo Lomas L, Trenado J, Úbeda A, Valdivia LJ, Vidal P, Boado MV, Rodríguez A, Antonelli M, Blasi F, Barbé F, Torres A; CIBERESUCICOVID Project investigators (COV20/00110, ISCIII). **Procalcitonin and C-reactive protein to rule out early bacterial coinfection in COVID-19 critically ill patients.** Intensive Care Med. 2023 Aug;49(8):934-945. doi: 10.1007/s00134-023-07161-1. Epub 2023 Jul 28. PMID: 37507573; PMCID: PMC10425511.

Factor de impacto JCR® (2022):38,9

Cuartil JCR® (2022): Q1

• Bermejo-Martin JF, García-Mateo N, Motos A, Resino S, Tamayo L, Ryan Murua P, Bustamante-Munguira E, Gallego Curto E, Úbeda-Iglesias A, de la Torre MDC, Estella Á, Campos-Fernández S, Martínez Varela I, Pérez-García F, Socías L, López Messa J, Vidal-Cortés P, Sagredo Meneses V, González-Rivera M, Carbonell N, de Gonzalo-Calvo D, Martín Delgado MC, Valdivia LJ, Martín-López C, Jorge García RN, Maseda E, Loza-Vázquez A, Kelvin DJ, Barbé F, Torres A; CIBERES-UCI-COVID Group. **Effect of viral storm in patients admitted to intensive care units with severe COVID-19 in Spain: a multicentre, prospective, cohort study.** Lancet Microbe. 2023 Jun;4(6):e431-e441. doi: 10.1016/S2666-5247(23)00041-1. Epub 2023 Apr 25. PMID: 37116517; PMCID: PMC10129133.

Factor de impacto JCR® (2022):38,2

Cuartil JCR® (2022): Q1

• Cillóniz C, Motos A, Castañeda T, Gabarrús A, Barbé F, Torres A; CIBERESUCICOVID Project (COV20/00110, ISCIII). *Remdesivir and survival outcomes in critically ill patients with COVID-19: A multicentre observational cohort study*. J Infect. 2023 Mar;86(3):256-308. doi: 10.1016/j.jinf.2022.12.027. Epub 2022 Dec 31. PMID: 36596315; PMCID: PMC9804970.

Factor de impacto JCR® (2022):4,9

Cuartil JCR® (2022): Q2



MEDICINA INTERNA

ESTUDIOS CLÍNICOS

ESTUDIOS OBSERVACIONALES

- **Título.** - Registro de Pacientes con Enfermedad del Hígado Graso no Alcohólico.

Código de Protocolo: REHGNA.

Investigador Principal: Alberto Muela Molinero. L.E. del Servicio de Medicina Interna del CAULE.

Promotor: Grupo de Riesgo Vascular de la Sociedad Española de Medicina Interna.

Comité de Referencia: CEIm del Hospital Universitario La Paz.

Nº CEIm: 1764. Evaluado / Aprobado por el Comité el 25/04/2017



- **Título.** - Impacto de un Programa Ampliado de Cribado en la detección de NEOplasias no-sida en pacientes con infección por el virus de la inmunodeficiencia Humana (VIH): IMPAC-NEO

Código del Protocolo: PI18/01861

Investigador Principal: Paula Dios Díez L.E. del Servicio de Medicina Interna del CAULE.

Colaboradores: María Rosario Pérez Simón, José Manuel Guerra Laso, José Luis Mostaza Fernández.

Promotor: Sociedad Española de Enfermedades Infecciosas y Microbiología Clínica (SEIMC) y el Instituto de Salud Carlos III.

Nº CEIm: 2019. Evaluado / Aprobado por el Comité el 31/03/2020

- **Título.** - Registro español multidisciplinar de esclerodermia (Registro REMSCLE)

Investigador Principal: Alberto Muela Molinero, L.E. del Servicio de Medicina Interna del CAULE.

Promotor: Sociedad Española Multidisciplinar de Enfermedades Autoinmunes Sistémicas (SEMAIS)

Comité de Referencia: CEIm del Hospital Universitari Vall d'Hebron.

Nº CEIm: 21172.- Evaluado / Aprobado por el Comité el 30/11/2021.

. Título. - Registro Nacional de Leishmaniasis.

Investigador Principal: Alicia Romero Calvo, MIR del Servicio de Medicina Interna del CAULE.

Colaboradores: Paula Dios Díez, Victor Onecha Vallejo, M^a Antonia Remacha Esteras.

Nº CEIm: 2331. Evaluado / Aprobado por el Comité el 25/04/2023.

. Título. - Registro de infecciones por bacterias multirresistentes SEIMC 2023.

Código de Protocolo: JMCH-BMR-2017-01

Investigador Principal: José Guerra Laso, L.E. Servicio Medicina Interna CAULE

Colaboradores: Teresa Marrodán Ciordia.

Promotor: SEIMC.

CEIm de referencia: CEI de los Hospitales Virgen Macarena y Virgen del Rocío.

Nº CEIm: 2358. Evaluado / Aprobado por el Comité el 25/04/2023.

. Título. - Análisis de la calidad de la prescripción de antibióticos empírica y dirigida, y su repercusión en el pronóstico en pacientes adultos con bacteriemia: comparativa en un intervalo de 10 años (2013 y 20202).

Investigador Principal: Alicia Romero Calvo, MIR 3º año del Servicio de Medicina Interna del CAULE.

Colaboradores: Jose Luis Mostaza Fernández, Alejandro Cuellar de la Rosa, Marina Pintor Rey, Eva Soria Arcaide, María Isabel Fernández Natal, Laura Calvo Rubio y Carlos Lorente Larrañeta.

Nº CEIm: 2361. Evaluado / Aprobado por el Comité el 27/06/2023.

• **Título.** - **Análisis de las características de los pacientes que ingresen por agudización de EPOC en el Servicio de Medicina Interna durante el año 2022.**

Investigador Principal: Alberto Muela Molinero, L.E. Servicio Medicina Interna del CAULE.

Colaboradores: Lara Victoria Calvo Rubio, Alejandro Cuéllar de la Rosa, Marina Pintor Rey, Pablo Ortiz de Urbina Fernández y Alicia Romero Calvo.

Nº CEIm: 2378. Evaluado / Aprobado por el Comité el 28/07/2023.

• **Título.** - **Current Aetiology of Prosthetic Joint Infections-retrospective study (CAPJI-RETRO).**

Código de Protocolo: IIBSP-CAP-2023-43.

Investigador Principal: Javier Balaguer Germán, L.E. Servicio Medicina Interna del CAULE.

Colaboradores: Paula Dios, M^a Isabel Fernández Natal, María Cea Pájaro y Carlos Lozano Álvarez.

Promotor: Natividad Benito.

CEIm de referencia: CEIm Hospital de la Santa Creu i Sant Pau.

Nº CEIm: 2398. Evaluado / Aprobado por el Comité el 28/07/2023.

• **Título.** - **Descripción de las bacteriemias por S. aureus registradas en el Complejo Asistencial Universitario de León en el año 2022.**

Investigador Principal: Ángela Crespo Rubio, MIR Servicio Medicina Interna del CAULE.

Colaboradores: M^a Esther Fernández Pérez, Alberto Morán Blanco, José Luis Guerra Laso, Paula Dios Díez, Alicia Romero Calvo, Saray Suárez García y M^a Isabel Fernández Natal.

Nº CEIm: 23180. Evaluado / Aprobado por el Comité el 28/11/2023.

PROYECTOS DE INVESTIGACIÓN / ESTUDIOS ACADÉMICOS.

• **Título.** - **Autopercepción de estigma en pacientes que conviven con el VIH.**

Investigador Principal: Paula Dios Díez, L. E. en el servicio de Medicina Interna del CAULE.

Nº CEIm: 2327. Evaluado / Aprobado por el Comité el 31/10/2023.

• **Título.** - Descripción de las bacteriemias producidas por *S. Pyogenes* durante los últimos 10 años en el Hospital de León.

Investigador Principal: Alicia Romero Calvo, MIR 3^{er} año Servicio de Medicina Interna CAULE.

Colaboradores: Jose Luis Mostaza Fernández y M^a Isabel Fernández Natal.

Nº CEIm: 2341. Evaluado / Aprobado por el Comité el 28/03/2023.

PUBLICACIONES

PUBLICACIONES EN REVISTAS CIENTÍFICAS

Factor de impacto total: 75.2

• Stanescu S, Correcher Medina P, Del Castillo FJ, Alonso Luengo O, Arto Millan LM, Belanger Quintana A, Camprodon Gomez M, Diez Langhetée L, Garcia Campos O, Matas Garcia A, Perez-Moreno J, Rubio Gribble B, Visa-Reñé N, Giraldo-Castellano P, O'Callaghan Gordo M. *Clinical Outcomes of Patients with Chronic Neuropathic Form of Gaucher Disease in the Spanish Real-World Setting: A Retrospective Study*. Biomedicines. 2023 Oct 22;11(10):2861. doi: 10.3390/biomedicines11102861. PMID: 37893235; PMCID: PMC10603893.

Factor de impacto JCR® (2022): 4,7

Cuartil JCR® (2022): Q2

• Montero-Pérez-Barquero M, Escobar-Cervantes C, Dávila-Ramos MF, Suárez-Pedreira I, Pérez-Silvestre J, Ceresuela-Eito LM, Muela-Molinero A, Quesada-Simón MA, Formiga F, González-Franco A, Casado-Cerrada J. *Benefits of dapagliflozin in the whole spectrum of heart failure in clinical practice: the RICA registry*. Future Cardiol. 2023 May;19(6):323-332. doi: 10.2217/fca-2023-0014. Epub 2023 Jun 29. PMID: 37382089.

Factor de impacto JCR® (2022): 1,7

Cuartil JCR® (2022): Q4



- Novo-Veleiro I, Mateos-Díaz AM, Rosón-Hernández B, Medina-García JA, Muga R, Fernández-Solá J, Martín-González MC, Seco-Hernández E, Suárez-Cuervo C, Monte- Secades R, Machado-Prieto B, Puerta-Louro R, Prada-González C, Fernández-Rial Á, Sabio-Repiso P, Vázquez-Vigo R, Antolí-Royo AC, Gomila-Grange A, Felipe-Pérez NC, Sanvisens-Bergé A, Antúnez-Jorge E, Fernández-Rodríguez CM, Alvela-Suárez L, Fidalgo-Navarro A, Castro J, Polvorosa-Gómez MA, Valle-Sánchez MD, López-Castro J, Chamorro AJ, Marcos M; Wernicke-SEMI Group, *Alcohol and Alcoholism Group, Spanish Society of Internal Medicine (SEMI). Treatment variability and its relationships to outcomes among patients with Wernicke's encephalopathy: A multicenter retrospective study. Drug Alcohol Depend.* 2023 Nov 1;252:110961. doi: 10.1016/j.drugalcdep.2023.110961. Epub 2023 Sep 9. PMID: 37748425.

Factor de impacto JCR® (2022): 4,2

Cuartil JCR® (2022): Q2

- Ruiz-Hueso R, Salamanca-Bautista P, Quesada-Simón MA, Yun S, Conde-Martel A, Morales-Rull JL, Suárez-Gil R, García-García JÁ, Llàcer P, Fonseca-Aizpuru EM, Amores-Arriaga B, Martínez-González Á, Armengou-Arxe A, Peña-Somovilla JL, López-Reboiro ML, Aramburu-Bodas Ó; PREVAMIC Investigators Group. *Estimating the Prevalence of Cardiac Amyloidosis in Old Patients with Heart Failure-Barriers and Opportunities for Improvement: The PREVAMIC Study.* J Clin Med. 2023 Mar 15;12(6):2273. doi: 10.3390/jcm12062273. PMID: 36983274; PMCID: PMC10057876.

Factor de impacto JCR® (2022): 3,9

Cuartil JCR® (2022): Q2

- Polo R, García-Albéniz X, Terán C, Morales M, Rial-Crestelo D, Garcinuño MA, García Del Toro M, Hita C, Gómez-Sirvent JL, Buzón L, Díaz de Santiago A, Arellano JP, Sanz J, Bachiller P, Alfaro EM, Díaz-Brito V, Masiá M, Hernández-Torres A, Guerra JM, Santos J, Arazo P, Muñoz L, Arribas JR, Martínez de Salazar P, Moreno S, Hernán MA, Del Amo J; EPICOS. *Daily tenofovir disoproxil fumarate/emtricitabine and hydroxychloroquine for pre-exposure prophylaxis of COVID-19: a double-blind placebo-controlled randomized trial in healthcare workers.* Clin Microbiol Infect. 2023 Jan;29(1):85-93. doi: 10.1016/j.cmi.2022.07.006. Epub 2022 Aug 5. PMID: 35940567; PMCID: PMC9352647.

Factor de impacto JCR® (2022): 14,2

Cuartil JCR® (2022): Q1

• Corral-Gudino L, Cusacovich I, Martín-González JI, Muela-Molinero A, Abadía-Otero J, González-Fuentes R, Ruíz-de-Temiño Á, Tapia-Moral E, Cuadrado-Medina F, Martín-Asenjo M, Miramontes-González P, Delgado-González JL, Ines S, Abad-Manteca L, Usategui-Martín I, Ruiz-Albi T, Miranda-Riaño S, Rodríguez-Fortúnez P, Rodríguez-Jiménez C, López-Franco E, Marcos M; MP3 pulses COVID-19 collaborative group. ***Effect of intravenous pulses of methylprednisolone 250 mg versus dexamethasone 6 mg in hospitalised adults with severe COVID-19 pneumonia: An open-label randomised trial.*** Eur J Clin Invest. 2023 Jan;53(1):e13881. doi: 10.1111/eci.13881. Epub 2022 Oct 13. PMID: 36169086; PMCID: PMC9538428.

Factor de impacto JCR® (2022): 5,5

Cuartil JCR® (2022): Q1

Trullàs JC, Morales-Rull JL, Casado J, et al. ***Combining loop and thiazide diuretics for acute heart failure across the estimated glomerular filtration rate spectrum: A post-hoc analysis of the CLOROTIC trial.*** Eur J Heart Fail. 2023;25(10):1784-1793. doi:10.1002/ejhf.2988

Factor de impacto JCR® (2022): 18.2

Cuartil JCR® (2022): Q1

Ramos-Rincón JM, Ventura PS, Casas-Rojo JM, et al. ***Validation of the RIM Score-COVID in the Spanish SEMI-COVID-19 Registry.*** Intern Emerg Med. 2023;18(3):907-915. doi:10.1007/s11739-023-03200-3

Factor de impacto JCR® (2022): 4.6

Cuartil JCR® (2022): Q2

Trullàs JC, Morales-Rull JL, Casado J, et al. ***Combining loop with thiazide diuretics for decompensated heart failure: the CLOROTIC trial.*** Eur Heart J. 2023;44(5):411-421. doi:10.1093/eurheartj/ehac689

Factor de impacto JCR® (2022): 18.2

Cuartil JCR® (2022): Q1

Ortiz de Urbina-Fernández P, Romero-Calvo A, Rodríguez-González J, Marcos Rodríguez C, Marcos-Martínez LA. ***Fascitis eosinofílica sin afectación cutánea: una presentación infrecuente.*** Rev Esp Casos Clin Med Intern

(RECCMI). 2023 (diciembre); 8(3): 148-150. doi:
<https://doi.org/10.32818/reccmi.a8n3a13>.

Factor de impacto JCR® (2022): ND

Cuartil JCR® (2022): ND

F.I. / CUARTIL (SJR): ND

COMUNICACIONES A CONGRESOS

CONGRESOS NACIONALES

- 41 (consultar detalles en el apartado “Otra información relacionada”)

OTRA INFORMACIÓN RELACIONADA

(Seguir el enlace o el QR)



MEDICINA NUCLEAR

PUBLICACIONES

LIBROS Y CAPÍTULOS DE LIBROS

- **Título:** *Gammagrafía pulmonar de ventilación-perfusión* en **Gammagrafía pulmonar de ventilación-perfusión, documento de consenso.**

Autores: Claudia Gutiérrez y Sinay Arévalo.

ISBN: 978-84-15898-83-2

COMUNICACIONES A CONGRESOS

CONGRESOS NACIONALES

- 1 (consultar detalles en el apartado “Otra información relacionada”)

REVISORES / EDITORES DE REVISTAS CIENTÍFICAS

- De la Fuente Domínguez, María Carmen. Editor asociado y revisor: REMNIM Revista Española de Medicina Nuclear e Imagen Molecular

OTRA INFORMACIÓN RELACIONADA

(Seguir el enlace o el QR)



MEDICINA PREVENTIVA

ESTUDIOS CLÍNICOS

ESTUDIOS OBSERVACIONALES

Título. - Estudio EPINE

Código protocolo: Estudio EPINE-EPPS
nº 32: 2021

Investigador principal: Laura Gómez Del Campo, L.E. Medicina Preventiva y Salud Pública del CAULE

Colaboradores: Marta Eva González Pérez, Manuel Cortés Blanco, Rosario Suárez López, Carmen de la Fuente Aparicio, Teresa López Caballero, Ana Rosa Álvarez Pérez, M^a Begoña Castañeda García.

Promotor: Ministerio de Sanidad

Nº CEIm: ND

Título. - Estudio observacional de adhesión a la higiene de manos de los profesionales asistenciales según el modelo de la OMS.

Investigador Principal: Manuel Cortés Blanco, L. E. y M^a Begoña Castañeda García, enfermera, del Servicio de Medicina Preventiva y Salud Pública del CAULE.

Colaboradores: Laura Gómez del Campo, Marta Eva González Pérez, Rosario Suárez López, Carmen de la Fuente Aparicio, Teresa López Caballero, Ana Rosa Álvarez Pérez.

Promotor: Sistema Nacional de Salud.

Nº CEIm: ND

Título. - Cirugía segura. Infección quirúrgica zero. Estudio observacional.

Investigador principal: Marta Eva González Pérez, L.E. Medicina Preventiva y Salud Pública del CAULE.



Colaboradores: Laura Gómez del Campo, Manuel Cortés Blanco, M^a Carmen de la Fuente Aparicio, Teresa Lopez Caballero, Ana Rosa Álvarez Pérez.

Promotor: Sistema Nacional De Salud.

Nº CEIm: ND.

COMUNICACIONES A CONGRESOS

CONGRESOS NACIONALES

- 2 (consultar detalles en el apartado “Otra información relacionada”)

PREMIOS Y DISTINCIONES

- La iniciativa ‘Déjame que te cuente... la Humanización de la Asistencia Sanitaria’, presentada por **Manuel Cortés Blanco**, médico del Servicio de Medicina Preventiva del CAULE, ha recibido el **primer premio** del concurso enmarcado en la primera *Jornada de Buenas Prácticas de Humanización en*



Asistencia Sanitaria de la Gerencia Regional de Salud de Castilla y León, celebrada en Zamora el pasado 3 de octubre. (Noticia desarrollada en “Otra información relacionada”)

OTRA INFORMACIÓN RELACIONADA

(Seguir el enlace o el QR)



MICROBIOLOGÍA PARASITOLOGÍA

CLÍNICA Y

LÍNEAS DE INVESTIGACIÓN

- Infección nosocomial
- Bacteriemia/Sepsis
- *S. aureus*
- Corineformes
- Micobacterias
- Hepatitis

ESTUDIOS CLÍNICOS

ESTUDIOS OBSERVACIONALES

• **Título. - FUNGI MALDI. Identificación de dermatofitos.**

Investigador principal: Belén Rodríguez
(HUGM.Madrid)

Colaboradores en el CAULE: Ramiro López Medrano, Raquel Fernández Calleja, Isabel Fernández Natal.

Promotor: European Society Clinical Microbiology and Infectious Diseases (ESCMID) Grant 2023.

Nº CEIm: ND.

• **Título. - Vigilancia de enfermedad invasiva por *Staphylococcus aureus* en hospitales españoles.**

Código protocolo: SAUIRES23.

Investigador principal: Silvia García Cobos (ISCIH)

Colaboradores en el CAULE: Isabel Fernández Natal, Teresa Marrodán, Ana González González.

Nº CEIm: ND.



Título. – GRUMICALE: Grupo de Tuberculosis y Micobacteriosis de Castilla y León (desde 2013).

Investigador principal: Ramiro López Medrano, L.E. Servicio de Microbiología del CAULE.

Promotor: Sociedad Castellano-Leonesa de Microbiología Clínica (SOCALEMI) y SACYL.

Nº CEIm: ND.

PROYECTOS DE INVESTIGACIÓN / ESTUDIOS ACADÉMICOS

• **Título. - Caracterización genómica y espectrométrica de microorganismos relevantes en el control de la infección nosocomial en nuestro medio: epidemiología, implicaciones clínicas y económicas en la práctica asistencial.**

Investigadora Principal: Isabel Fernández Natal, L.E. del Servicio de Microbiología y Análisis Clínicos del CAULE.

Colaboradores: David Rodríguez Lázaro, Marta Hernández Pérez, Elva Valdés Vázquez, Alicia Barreales Fonseca, Hortensia Rodríguez Pollán, Belén Fernández Caso, Ana González González, David Abad García.

Nº CEIm: 21135. Evaluado / Aprobado por el Comité el 16/07/2021.

• **Título. - Estudio integral de la tuberculosis zoonótica en España: innovando en su vigilancia y control a través del enfoque “OneHealth”.**

Número de referencia: PI23CIII/00053.

Investigadores principales: Laura Herrera y Zaida Herrador

Colaboradores: R. López Medrano(CAULE), M.J. Unzaga Barañano (H. Basurto), M.L. Pérez del Molino (H. Santiago de Compostela), R.M. Cano Portero (Centro Nacional Epidemiología), D.B. Gómez Barroso (Centro Nacional Epidemiología), I. Martínez Pino (JCYL), L. Simón (Centro Nacional de Epidemiología), J. Gómez Castella (Ministerio de Sanidad), G. Cenxual Álvarez (H. Severo Ochoa, Leganés), G. Barbeito (H. Santiago de Compostela), E. Abascal (Centro Nacional de Microbiología), H. Marcos (JCYL).

Promotor: Instituto de Salud Carlos III (ISCIII). Proyectos de I+D+i en Salud 2023. Vigencia 3 años.

Nº CEIm: ND.

PUBLICACIONES

PUBLICACIONES EN REVISTAS CIENTÍFICAS

Factor de impacto total: 34.2

- Llorente MT, Escudero R, Ramiro R, Remacha MA, Martínez-Ruiz R, Galán-Sánchez F, de Frutos M, Elía M, Onrubia I, Sánchez S. *Enteroaggregative Escherichia coli as etiological agent of endemic diarrhea in Spain: A prospective multicenter prevalence study with molecular characterization of isolates*. Front Microbiol. 2023 Mar 20;14:1120285. doi: 10.3389/fmicb.2023.1120285. PMID: 37065134; PMCID: PMC10100739.

Factor de impacto JCR® (2022): 5,2

Cuartil JCR® (2022): Q2

- Castillo-Fernández N, Pérez-Crespo PMM, Salamanca-Rivera E, Herrera-Hidalgo L, de Alarcón A, Navarro-Amuedo MD, Marrodán Ciordia T, Pérez-Rodríguez MT, Sevilla-Blanco J, Jover-Saenz A, Fernández-Suárez J, Armiñanzas-Castillo C, Reguera-Iglesias JM, Natera Kindelán C, Boix-Palop L, León Jiménez E, Galán-Sánchez F, Del Arco Jiménez A, Bahamonde-Carrasco A, Vinuesa García D, Smithson Amat A, Cuquet Pedragosa J, Reche Molina IM, Pérez Camacho I, Merino de Lucas E, Gutiérrez-Gutiérrez B, Rodríguez Baño J, López Cortés LE. *Conventional Hospitalization versus Sequential Outpatient Parenteral Antibiotic Therapy for Staphylococcus aureus Bacteremia: Post-Hoc Analysis of a Multicenter Observational Cohort*. Antibiotics (Basel). 2023 Jan 9;12(1):129. doi: 10.3390/antibiotics12010129. PMID: 36671330; PMCID: PMC9854520.

Factor de impacto JCR® (2022): 4,8

Cuartil JCR® (2022): Q2

- Soriano F, Fernández-Natal I. *Corynebacterium urealyticum: a pathogen frequently responsible for cases of encrusted cystitis and pyelitis*. Rev Mex Urol 2023;82(4):pp. 1-4. <https://doi.org/10.48193/revistamexicanadeurologia.v83i4.1030>.

Factor de impacto JCR® (2022): ND

Cuartil JCR® (2022): ND

F.I. / CUARTIL (SJR): 0.11 / Q4



- Vega-Alonso T, Lozano-Alonso JE, Ordax-Díez A on behalf of the VIGIRA Research Group. Comprehensive surveillance of acute respiratory infections during the COVID-19 pandemic: a methodological approach using sentinel networks, Castilla y León, Spain, January 2020 to may 2022. Euro Surveill. 2023;28(21):pii=2200638. <https://doi.org/10.2807/1560-7917.ES.2023.28.21.2200638>.

Factor de impacto JCR® (2022): 19.0

Cuartil JCR® (2022): Q1

- El Mammery A, Ramírez de Arellano E, Cañada-García JE, et al. *An increase in erythromycin resistance in methicillin-susceptible Staphylococcus aureus from blood correlates with the use of macrolide/lincosamide/streptogramin antibiotics. EARS-Net Spain (2004-2020)*. Front Microbiol. 2023;14:1220286. Published 2023 Sep 26. doi:10.3389/fmicb.2023.1220286.

Factor de impacto JCR® (2022): 5.2

Cuartil JCR® (2022): Q2

COMUNICACIONES A CONGRESOS

CONGRESOS INTERNACIONALES

- 4 (consultar detalles en el apartado "Otra información relacionada")

CONGRESOS NACIONALES

- 13 (consultar detalles en el apartado "Otra información relacionada")

OTRA INFORMACIÓN RELACIONADA

(Seguir el enlace o el QR)



NEFROLOGÍA

ESTUDIOS CLÍNICOS

ESTUDIOS OBSERVACIONALES

- **Título.** - **RELIEF CENSUS-EU: Estudio transversal para evaluar la prevalencia y la carga del prurito urémico en pacientes que se someten a hemodiálisis.**

Código de Protocolo: CS-DFK-2021-0712.

Investigador Principal: Cristina Lucas Álvarez, L.E del Servicio de Nefrología del CAULE.

Colaboradores: Mario Prieto Velasco y Jorge Estifan Kasabji.

Promotor: Vifor (International) Ltd.

Nº CEIm: 22120. Evaluado / Aprobado por el Comité el 25/10/2022.

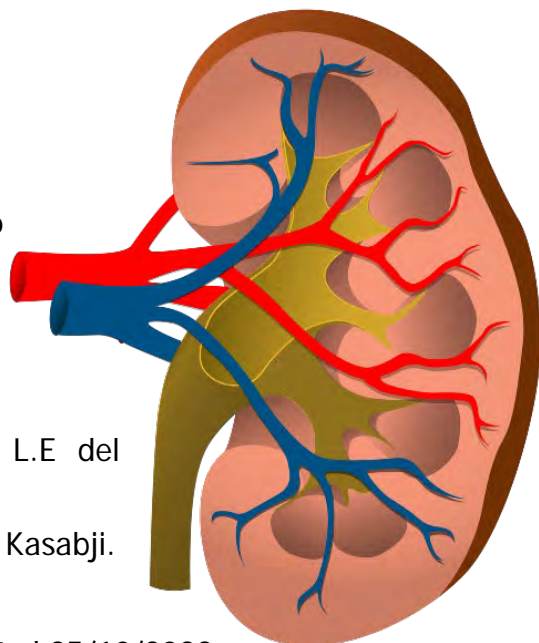

- **Título.** - **Detección de enfermedades hereditarias en pacientes con insuficiencia renal crónica avanzada de etiología no filiada: ESTUDIO GENSEN.**

Código de Protocolo: ESTUDIO GENSEN.

Investigador Principal: Jorge Estefan Kasabji, L.E Servicio de Nefrología del CAULE. 28/07/2023: Ampliación de centros al Hospital del Bierzo, IP D. Ricardo Javier Mouzo Mirco.

Colaboradores: Elena Monfa Guix.

Promotor: Sociedad Española de Nefrología.

CEIm de referencia: CEIm Hospital Universitario La Princesa.

Nº CEIm: 2377. Evaluado / Aprobado por el Comité el 30/05/2023.

PUBLICACIONES

PUBLICACIONES EN REVISTAS CIENTÍFICAS

Factor de impacto total: 13.7

• Aresté N, Sanchez-Alvarez JE, Prieto-Velasco M, Molina P, Esteve-Simó V, Ojeda R, Buades JM, Goicoechea M, Sanchez-Villanueva R, Bezhold GA, Pérez- Morales RE, Santos AB, Peiró-Jordan R, Arenas MD; Pruritus Week Group. ***Prevalence and severity of pruritus in Spanish patients with chronic kidney disease and impact on quality of life: a cross-sectional study.*** Clin Kidney J. 2023 Mar 23;16(6):1035-1037. doi: 10.1093/ckj/sfac246. PMID: 37260996; PMCID: PMC10229293.

Factor de impacto JCR® (2022): 4,6

Cuartil JCR® (2022): Q1

• Esteve-Simó V, Perez-Morales R, Buades-Fuster JM, Arenas Jimenez MD, Areste- Fosalba N, Alcalde Bezhold G, Blanco Santos A, Sanchez Álvarez E, Sanchez Villanueva R, Molina P, Ojeda R, Prieto-Velasco M, Goicoechea M. ***Chronic Kidney Disease-Associated Pruritus and Quality of Life: Learning from Our Patients.*** J Clin Med. 2023 Jul 5;12(13):4505. doi: 10.3390/jcm12134505. PMID: 37445539; PMCID: PMC10342703.

Factor de impacto JCR® (2022): 3,9

Cuartil JCR® (2022): Q2

• Molina P, Ojeda R, Blanco A, Alcalde G, Prieto-Velasco M, Aresté N, Buades JM, Simó VE, Goicoechea M, Pérez-Morales RE, Sánchez-Álvarez E, Sánchez-Villanueva R, Montesa M, Arenas MD. ***Etiopathogenesis of chronic kidney disease- associated pruritus: putting the pieces of the puzzle together.*** Nefrologia (Engl Ed). 2023 Jan-Feb;43(1):48-62. doi: 10.1016/j.nefro.2023.03.015. Epub 2023 May 10. PMID: 37173258.

Factor de impacto JCR® (2022): 2,6

Cuartil JCR® (2022): Q3

• Goicoechea M, Arenas-Jimenez MD, Areste N, Perez-Morales RE, Esteve V, Sanchez-Alvarez E, Alcalde Bezhold G, Blanco A, Sanchez-Villanueva R, Molina P, Ojeda R, Prieto-Velasco M, Manuel Buades J. ***Perception of Spanish***

nephrologists on an old unsolved problem: Pruritus associated with chronic kidney disease (CKD-aP). Nefrologia (Engl Ed). 2023 Jan-Feb;43(1):102-110. doi: 10.1016/j.nefro.2023.03.012. Epub 2023 Apr 15. PMID: 37069038.

Factor de impacto JCR® (2022): 2,6

Cuartil JCR® (2022): Q3



NEUMOLOGÍA

ESTUDIOS CLÍNICOS

ESTUDIOS OBSERVACIONALES

- **Título.** - Estudio multicéntrico observacional ambispectivo para describir y evaluar la evolución de la carga de la enfermedad en pacientes con asma grave, tanto en general como según la presencia o no de inflamación T2. The BREATHE Study.

Código de Protocolo: D5180R00016.

Investigador Principal: Luis Carazo Fernández, L.E. del Servicio de Neumología del CAULE.

Promotor: AstraZeneca Farmacéutica Spain S.A.

Comité de Referencia: Hospital Universitario Vall d'Hebron.

Nº CEIm: 2278. Evaluado / Aprobado por el Comité el 28/06/2022.



- **Título.** - REHAP: Registro Español de Hipertensión Arterial Pulmonar.

Código de Protocolo: E08/53.

Investigador Principal: Laura Sierra Herranz, L.E Servicio de Neumología del CAULE.

Promotor: S & H Medical Science Service.

CEIm de referencia: CEIm Hospital de Cruces.

Nº CEIm: 2385. Evaluado / Aprobado por el Comité el 27/06/2023.

PROYECTOS DE INVESTIGACIÓN / ESTUDIOS ACADÉMICOS

- **Título.** - Análisis de la susceptibilidad de pacientes con bronquiectasias a la infección por *Mycobacterium abscessus*

Investigador Principal: Luis Carazo Fernández, L.E. Servicio Neumología del CAULE.

Colaboradores: Octavio Miguel Rivero Lezcano, Ramiro López Fernández, Cristina Díez Tascón, María Francisca Marcos Benavides.

Nº CEIm: 2230. Evaluado 7 aprobado por el Comité febrero -2022. Aprobado el 22/02/2022.

• **Título.** - **Comparabilidad de los test de esfuerzo realizados en la práctica habitual con la ergoespirometría. Validez de los mismos en hipertensión pulmonar. Utilidad de VO₂max medido mediante reloj inteligente.**

Investigador Principal: Laura Sierra Herranz, L.E Servicio Neumología del CAULE.

Colaboradores: Pablo Franco Suárez, José Gerardo Villa Vicente, María López Benito, Alejandro Rodríguez Fernández y Jose Antonio Rodríguez Marroyo.

Nº CEIm: 23121. Evaluado / Aprobado por el Comité el 28/07/2023.

• **Título.** - **¿Influyen los cambios de la presión atmosférica, temperatura y velocidad del viento sobre la incidencia de neumotórax espontáneo?**

Investigador Principal: Yanira Chuquimia Mendosa, MIR Servicio Neumología del CAULE. Tutor: Javier Juan García.

Nº CEIm: 23190. Evaluado / Aprobado por el Comité el 28/11/2023.

PUBLICACIONES

PUBLICACIONES EN REVISTAS CIENTÍFICAS

Factor de impacto total: 4.1

• Padilla-Galo A, Moya Carmona I, Ausín P, Carazo Fernández L, García-Moguel I, Velasco-Garrido JL, Andújar-Espinosa R, Casas-Maldonado F, Martínez-Moragón E, Martínez Rivera C, Vera Solsona E, Sánchez-Toril López F, Trisán Alonso A, Blanco Aparicio M, Valverde-Monge M, Valencia Azcona B, Palop Cervera M, Nuevo J, Sánchez Tena J, Resler G, Luzón E, Levy Naon A. ***Achieving clinical outcomes with benralizumab in severe eosinophilic asthma patients in a real-world setting: orbe II study.*** Respir Res. 2023 Sep 28;24(1):235. doi: 10.1186/s12931-023-02539-7. PMID: 37770889; PMCID: PMC10540395.

Factor de impacto JCR® (2022): 4,1

Cuartil JCR® (2022): Q2

COMUNICACIONES A CONGRESOS

CONGRESOS INTERNACIONALES

• 1

CONGRESOS NACIONALES

• 5

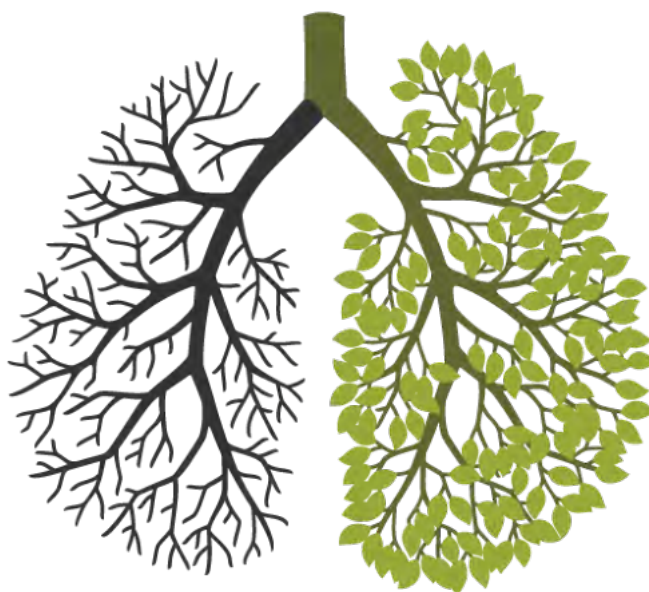

NEUROCIRUGÍA

PUBLICACIONES

LIBROS Y CAPÍTULOS DE LIBROS

Título. - *Dispositivos interespinosos e interlaminares en Aplicación de Técnicas de cirugía mínimamente invasiva a la patología degenerativa de columna vertebral lumbar y sacra.*

Autores: Francisco Javier Ibáñez Plágaro, Rocío Uriel Lavín, Adán Francisco González Álvarez.

ISBN: 978-84-09-47407-3.

COMUNICACIONES A CONGRESOS

CONGRESOS INTERNACIONALES

- 3 (consultar detalles en el apartado "Otra información relacionada")

CONGRESOS NACIONALES

- 5 (consultar detalles en el apartado "Otra información relacionada")

REVISORES / EDITORES DE REVISTAS CIENTÍFICAS

Javier Robla Costales:

- Revisor científico (PEER-REVIEWER) para la revista Neurocirugía (publicación oficial de la sociedad española de neurocirugía.
- Evaluador en la Revista Colombiana de Cirugía del artículo: "reconstrucción primaria del nervio facial usando injerto de nervio grande auricular.



OTRA INFORMACIÓN RELACIONADA

(Seguir el enlace o el QR)

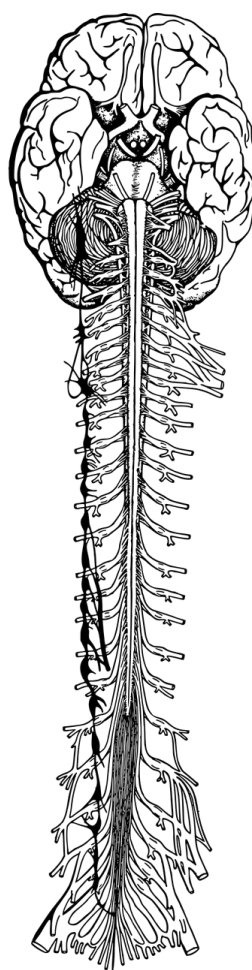

NEUROLOGÍA

ESTUDIOS CLÍNICOS

ENSAYOS CLÍNICOS

• **Título.** - Ensayo clínico aleatorio de fase 4 de Andexanet Alfa en hemorragia intracraneal aguda en pacientes que reciben un inhibidor del factor Xa oral.

Código de Protocolo: 18-513.

Nº EudraCT: 2018-002620-17.

Investigador Principal: Javier Tejada García, L.E. del Servicio de Neurología del CAULE. Cambio de IP (25/10/2022): Diana Vidal de Francisco, L.E. del Servicio de Neurología del CAULE.

Colaborador: Yolanda Méndez González (Study Coordinator)

Promotor: Portola Pharmaceuticals, Inc.

Nº CEIm: 20112.- Evaluado /aprobado por el Comité el 29/09/2020.

• **Título.** - A 2-year follow-up study to assess cognition and health-related quality of life in participants with highly-active relapsing multiple sclerosis, having participated in the CLARIFY MS trial. Estudio de seguimiento de 2 años para evaluar la cognición y calidad de vida relacionada con la salud en los participantes con esclerosis múltiple recidivante extremadamente activa, que hayan participado en el ensayo CLARIFY MS.

Código de Protocolo: MS700568_0158 – Extensión de CLARIFY MS.

Nº EudraCT: 2020-003874-30.

Investigador Principal: Adrian Ares Luque, L.E. del Servicio de Neurología del CAULE.

Colaboradores: Oscar Durán Borrella, Iria Beltrán Rodríguez.

Promotor: Merck Healthcare KgaA.

Nº CEIm: 20198. Evaluado / Aprobado por el Comité el 25/11/2020.



• **Título.** - Estudio aleatorizado, doble ciego con doble enmascaramiento y grupos paralelos en el que se compara la eficacia y seguridad de remibrutinib frente a teriflunomida en participantes con esclerosis múltiple recurrente, seguido de una extensión abierta del tratamiento con remibrutinib.

Código de Protocolo: CLOU064C12301.

Nº EudraCT: 2020-005899-36.

Investigador Principal: Luis Enrique Hernández Echebarría, L.E. del Servicio de Neurología del CAULE.

Colaboradores: Elva Valdés Vázquez, Isabel Fernández Natal.

Promotor: NOVARTIS.

Nº CEIm: 2204. Evaluado / Aprobado por el Comité el 25/01/2022.

• **Título.** - Ensayo fase III multicéntrico, internacional, aleatorizado, controlado con placebo, doble ciego, de grupos paralelos y determinado por eventos, del inhibidor oral del FXIa- Asundexian (BAY 2433334), para la prevención de ictus isquémicos en pacientes de ambos sexos mayores de edad, tras un ictus isquémico no cardioembólico agudo o AIT de alto riesgo.

Código de Protocolo: BAY 2433334/ 20604.

Nº EudraCT: 2022-001067-27.

Investigador Principal: Javier Tejada García, L.E. Servicio de Neurología del CAULE.

Colaboradores: Andrea Ruiz Hernández, Diana Vidal de Francisco y Iria Beltrán Rodríguez.

Promotor: Bayer AG.

CEIm de Referencia: Hospital Universitario Ramón y Cajal.

Nº CEIm: 2301. Evaluado / Aprobado por el Comité el 28/02/2023.

• **Título.** - Estudio de fase III, multicéntrico, aleatorizado, doble ciego, controlado con placebo y de grupos paralelos para evaluar la eficacia y la seguridad de abelacimab en pacientes de alto riesgo con fibrilación Auricular que no se consideren adecuados para la antiCoagulación oral (LILAC).

Código de Protocolo: ANT-010.

Nº EudraCT: 2023-503224-66-00.

Investigador Principal: Javier Tejada García, L.E. del Servicio Neurología del CAULE.

Promotor: Anthos Therapeutics.

CEIm de Referencia: CEIm Hospital Universitario Puerta de Hierro Majadahonda.

Nº CEIm: 23185. Evaluado / Aprobado por el Comité el 28/11/2023.

ESTUDIOS OBSERVACIONALES

• **Título. - Título. – Estudio multicéntrico y observacional para evaluar el perfil de seguridad a largo plazo del tratamiento con Lemtrada® (Alemtuzumab) en pacientes con formas recidivantes de esclerosis múltiple.**

Código de Protocolo: OBS13434.

Investigador Principal: Luis Hernández Echebarría, L.E. del Servicio de Neurología del CAULE.

Promotor: Sanofi-Aventis S.A.

Comité de Referencia: CEIm del Hospital Universitari de la Vall d'Hebron.

Nº CEIm: 1574. Evaluado / Aprobado por el Comité el 29/09/2015.

• **Título. - ExPlORing Effectiveness of Dimethyl fumarate and construction of prediCTive model to help manage relapsing-remitting multiple sclerosis. The RWD Effectiveness of Dimethyl fumarate in RRMS Study. Estudio PREDICT.**

Código de Protocolo: ESP-BGT-19-11495.

Investigador Principal: Adrián Ares Luque, L.E. del Servicio de Neurología del CAULE.

Colaboradores: Luis Enrique Hernández Echebarría, M. Elena Rodríguez Martínez, Oscar Durán Borrellá.

Promotor: BIOGEN SPAIN SL.

Comité de Referencia: CEIC de Illes Balears.

Nº CEIm: 20187. Evaluado / Aprobado por el Comité el 26/01/2021.

• **Título. - Evaluación y control de factores de riesgo vascular en la unidad de ictus de CAULE y su relación con la discapacidad según el tipo de ictus.**

Investigador Principal: Luis García-Tuñón Villaluenga, L.E. de Servicio de Neurología del CAULE.

Colaboradores: Laura Blanco Prado, M^a Yolanda Moro García, Rebeca Alba González y Julia Suarez Fernández.

Nº CEIm: 2274. Evaluado / Aprobado por el Comité junio-2022.

• **Título. - ATRIUM — Análisis Electrocardiográfico Avanzado como Herramienta Diagnóstica de Cardiomiopatía Auricular Subyacente en Pacientes con Ictus Criptogénico.**

Código de Protocolo: ATRIUM.

Investigador Principal: Patricia González Feito, MIR 2º año del Servicio de Neurología del CAULE.

Colaboradores: Javier Tejada García, Iria Beltrán Rodríguez, Andrea Ruiz Hernández.

Promotor: Servicio de Neurología del Complejo Hospitalario Universitario de Albacete.

Comité de Referencia: CEIm de Albacete.

Nº CEIm: 22113. Evaluado / Aprobado por el Comité el 29/11/2022.

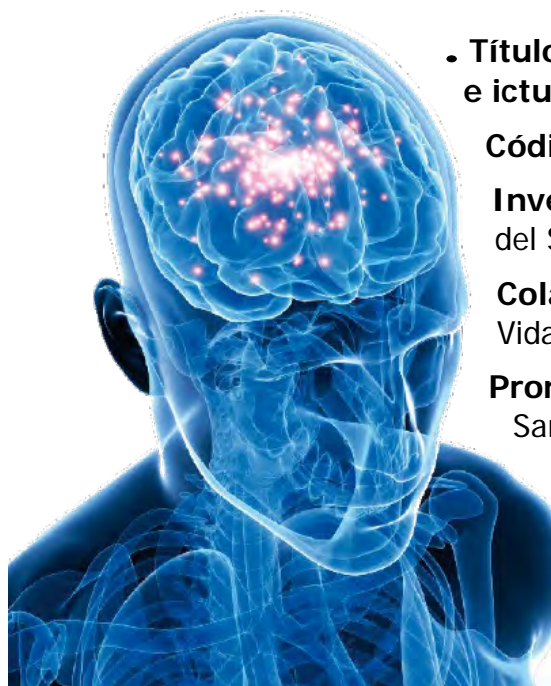

• **Título. - Registro de pacientes con Carotid Web e ictus. Estudio clínico y genético.**

Código de Protocolo: IIBSP-CWI-2022-33.

Investigador Principal: Javier Tejada García, L.E. del Servicio de Neurología del CAULE.

Colaboradores: Andrea Ruiz Hernández, Diana Vidal de Francisco e Iria Beltrán Rodríguez.

Promotor: Institut de Recerca de l'Hospital de la Santa Creu i Sant Pau – IIB Sant Pau.

Comité de Referencia: Hospital de la Santa Creu i Sant Pau.

Nº CEIm: 22140. Evaluado / Aprobado por el Comité diciembre-2022.

• **Título.** - Estudio observacional retrospectivo para evaluar el uso de siponimod (MAYzent) en pacientes con Esclerosis Múltiple Secundaria Progresiva en la práctica habitual de España. Estudio RESYZE.

Código de Protocolo: CBAF312AES06.

Investigador Principal: Adrián Ares Luque, L.E. del Servicio de Neurología del CAULE.

Colaboradores: Luis Hernández Echebarría, Elena Rodríguez Martínez, Iria Beltrán Rodríguez.

Promotor: Novartis Farmacéutica, S.A.

CEIm de Referencia: Hospital Clínico San Carlos.

Nº CEIm: 2333. Evaluado / Aprobado por el Comité el 28/02/2023.

PROYECTOS DE INVESTIGACIÓN / ESTUDIOS ACADÉMICOS

• **Título.** - Manejo glucémico en la unidad de ICTUS del CAULE y su relación con la morbilidad y mortalidad.

Investigador Principal: Andrea Ruiz Hernández, L.E. del Servicio de Neurología (Tutor: María D. Ballesteros Pomar. Elena González Arnaiz).

Colaboradores: María D. Ballesteros Pomar, Elena González Arnaiz, Luis García Tuñón, Javier Tejada García, Iria Beltrán Rodríguez, Patricia González Feito, Beatriz Villarrubia González, Julia Barrutia Yovera, Servicio de enfermería de la planta de Neurología en Unidad de Ictus.

Nº CEIm: 2299. Evaluado / Aprobado por el Comité el 26 de julio de 2022.



PUBLICACIONES**PUBLICACIONES EN REVISTAS CIENTÍFICAS****Factor de impacto total: 14**

- Vidal-de Francisco D, Rosa-Garrido C, Ruiz-de Arcos M, Romero-Villarrubia A, Romero-Tellado M, Alonso-Torres AM, Delgado-Gil V, Agüera-Morales E, Díaz-Sánchez M, Piñar-Morales R, Muñoz-Fernández C, Pacheco-Cortegana EM, Durán-Ferreras E, Arnal-García MC, Mendibe-Bilbao MM, Rodríguez-Antigüedad A. *Planificación familiar en hombres y mujeres con esclerosis múltiple. Análisis del Registro Andaluz (2018-2022) [Family planning in men and women with multiple sclerosis. Analysis of the Andalusian Registry (2018-2022)]*. Rev Neurol. 2023 Jun 16;76(12):377-383. Spanish. doi: 10.33588/rn.7612.2023149. PMID: 37303099; PMCID: PMC10478123.

Factor de impacto JCR® (2022): 1,2

Cuartil JCR® (2022): Q4

- Campo-Caballero D, de la Riva P, de Arce A, Martínez-Zabaleta M, Rodríguez-Antigüedad J, Ekiza J, Iruzubieta P, Purroy F, Fuentes B, de Lera Alfonso M, Krupinski J, Mengual Chirife JJ, Palomeras E, Guisado-Alonso D, Rodríguez-Yáñez M, Ustrell X, Tejada García J, de Felipe Mimbrera A, Paré-Curell M, Tembl J, Cajaraville S, Garcés M, Serena J. *Reperfusion therapy in acute ischaemic stroke due to cervical and cerebral artery dissection: Results from a Spanish multicentre study*. Neurologia (Engl Ed). 2023 Jul-Aug;38(6):412-418. doi: 10.1016/j.nrleng.2020.10.012. Epub 2022 Jul 13. PMID: 35842129.

Factor de impacto JCR® (2022): 3,9

Cuartil JCR® (2022): Q2

- Meca-Lallana JE, Prieto González JM, Caminero Rodríguez AB, Olascoaga Urtaza J, Alonso AM, Durán Ferreras E, Espinosa R, Dotor J, Romera M, Ares Luque A, Pérez Ruiz D, Calles C, Hernández MA, Hervás García M, Mendoza Rodríguez A, Berdei Montero Y, Téllez N, Herrera Varó N, Sotoca J, Presas-Rodríguez S, Querol Gutierrez LA, Hervás Pujol M, Batlle Nadal J, Martín Ozaeta G, Gubieras Lillo L, Martínez Yélamos S, Ramió-Torrentà L, Mallada Frechin J, Belenguer Benavides A, Gascón-Giménez F, Casanova B, Landete Pascual L, Berenguer L, Navarro L, Gómez Gutierrez M, Durán C, Rodríguez Regal A, Álvarez E, García-Estévez DA, López Real AM, Llana González MA, Marzo Sola ME, Sánchez-Menoyo JL, Oterino A, Villaverde González R, Castillo-Triviño T, Álvarez de Arcaya A, Llarena C. *Effectiveness and Safety of Teriflunomide in Relapsing-Relmitting*

Multiple Sclerosis and Improvements in Quality of Life: Results from the Real-World TERICARE Study. Neurol Ther. 2023 Dec;12(6):2177-2193. doi: 10.1007/s40120-023-00557-7. Epub 2023 Oct 20. PMID: 37861931; PMCID: PMC10630277.

Factor de impacto JCR® (2022): 3,7

Cuartil JCR® (2022): Q2

• Meca-Lallana V, García Domínguez JM, López Ruiz R, et al. ***Expert-Agreed Practical Recommendations on the Use of Cladribine.*** Neurol Ther. 2022;11(4):1475-1488. doi:10.1007/s40120-022-00394-0

Factor de impacto JCR® (2022): 3,7

Cuartil JCR® (2022): Q2

• Quesada López M, Amaya Pascasio L, Blanco Madera S, Pagola J, Vidal de Francisco D, de Celis Ruiz E, Villegas Rodríguez I, Carneado-Ruiz J, García-Carmona JA, García Torrecillas JM, López Ferreiro A, Elosua Bayes I, Rigual Bobillo RJ, López López MI, Esain González Í, Ortega Ortega MD, Blanco Ruiz M, Pérez Ortega I, Lázaro Hernández C, Fuentes Gimeno B, Arjona Padillo A, Martínez Sánchez P. ***External Validation of SAFE Score to Predict Atrial Fibrillation Diagnosis after Ischemic Stroke: A Retrospective Multicenter Study.*** Stroke Res Treat. 2023 Dec 7;2023:6655772. doi: 10.1155/2023/6655772. PMID: 38099264; PMCID: PMC10721350.

Factor de impacto JCR® (2022): 1,5

Cuartil JCR® (2022): Q3



LIBROS Y CAPÍTULOS DE LIBROS

• **Título:** *Inflammation and Stroke.* Chapter 9 en **Horizons in neurosciences research.** Volume 48; pags. 193-244.

Autores: Arsenio Fernández López, Oscar Balboa Arregui and Javier Tejada García. Andrés Costa, Eugenio Villalba (Editors)

ISBN: 979-8-88697-230-6. 2022.

OBSTETRICIA Y GINECOLOGÍA

LÍNEAS DE INVESTIGACIÓN

• Diferenciación celular y diseño de modelos celulares

Acrónimo Grupo: MODCELL UNIVERSIDAD DE LEÓN (ULE)

Código Grupo: 376.

Investigador Principal responsable y persona de contacto: María Carmen Marín Vieira (ORCID: 0000-0002-7149-287X)

Colaboradores del grupo en el CAULE: Alfonso Fernández Corona, María Elena Lorenzo Marcos.

Fecha de Reconocimiento: 25/05/2017

Palabras Clave: p73, p53, diferenciación, modelos celulares, células troncales, iPS, reprogramación, polaridad celular, cáncer p73, p53, differentiation, cell models, stem cells, iPS, reprogramming, cell polarity, cáncer.

Líneas de Investigación: En ciencia básica, con el análisis de la función de los genes supresores p73 y p53. En ciencia aplicada en generar e implementar modelos celulares de interés biomédico para empresas del sector biotecnológico.

• Cáncer ginecológico.



ESTUDIOS CLÍNICOS

ESTUDIOS OBSERVACIONALES

• Título. - Estudio: Identificación y caracterización del carcinoma endometrial con marcadores tumorales en muestra de tejido endometrial y en suero.

Investigador Principal: Tatiana Cuesta Guardiola, L.E. del Servicio de Obstetricia y Ginecología del CAULE.

Nº CEIm: 17104. Evaluado / Aprobado por el Comité el 26/09/2017

. Título. - Adaptación del cribado poblacional de preeclampsia a gestaciones gemelares. (CRIBADO DE PREECLAMPSIA EN LA GESTACIÓN GEMELAR (PRESC-TWIN))

Investigador Principal: Camino Fernández Fernández, L.E. del Servicio de Obstetricia y Ginecología del CAULE.

Promotor: Vall d'Hebron Institut de recerca (VHIR).

Nº CEIm: 2182. Evaluado / Aprobado por el Comité el 27/04/2021.

. Título. - Estudio multicéntrico para la evaluación de la validez externa en la aplicación de un algoritmo de exploración ecográfica del sistema cardiovascular fetal mediante cortes axiales (ALEESCA).

Código de Protocolo: ALEESCA.

Investigadora Principal: Mirella Guzmán Cebrián, L.E. del Servicio de Ginecología y Obstetricia del CAULE.

Colaboradores: Angel Lamoca Martín, Matilde García Merayo, Elena Vilar González, Verónica Posadilla Andrés.

Nº CEIm: 2194. Evaluado / Aprobado por el Comité el 25/05/2021.

. Título. - Estudio multicéntrico para la evaluación de la utilidad diagnóstica del test intraoperatorio del virus del papiloma humano como marcador precoz de curación o recidiva en mujeres con neoplasia intraepitelial cervical de alto grado (HSIL/CIN2-3)

Código de Protocolo: PR(AMI)131/2020.

Investigadora Principal: María Otero Pardo, L.E. del Servicio de Ginecología y Obstetricia del CAULE.

Colaboradora: Virginia Fernández González, Patricia de Lucas Merillas.

Promotor: Cristina MediavillaC enteno (Hospital Vall d Hebron)

Comité de Referencia: CEIm del Hospital Universitari Vall d'Hebron.

Nº CEIm: 21106. Evaluado / Aprobado por el Comité el 29/06/2021.

. Título. - Impacto de la invasión del espacio linfovascular en el carcinoma de endometrio en estadio inicial (Estudio LySEC).

Investigador Principal: Sara Álvarez Sánchez, L.E. Servicio Ginecología del CAULE.

Colaboradores: Alfonso Fernández Corona, Orille Nuñez, Lorenzo Marcos, Padilla Mozo, Cuesta Guardiola, Fraile, Luis Martínez Blanco, M^a Carmen Magdaleno, Pedro Miguel Viñales Montes, José Santos Salas Valián, Patricia de Lucas, Luis Miguel de Sande González y Carlos Javier Martínez Martínez.

Promotor: Alfonso Fernández Corona y la IP del centro de origen del estudio M^a de los Reyes Oliver Pérez.

Comité de Referencia: CEIm del Hospital Universitario 12 de Octubre.

Nº CEIm: 22138. Evaluado / Aprobado por el Comité el 29/11/2022.

• **Título. - Evaluación of WOMEC IVD for non-invasive diagnosis in women suspect of endometrial cancer. Aproximación a la medicina personalizada en cáncer de endometrio.**

Investigador Principal: Sara Álvarez Sánchez, L.E. Servicio Ginecología y Obstetricia del CAULE.

Colaboradores: Alfonso Fernández Corona, Orille Nuñez, Lorenzo Marcos, Padilla Mozo, Cuesta Guardiola, Fraile Lóez, De Lucas Merillas, Pérez Llamas, Hidalgo López, Cancio González, Rodríguez Domínguez, Suarez Álvarez, Carriles Guerrero, Fernández González, Martínez Blanco, Magdaleno Álvarez, Viñals Montes, Salas Vallen, Martínez Martínez y De Sande González.

Promotor: Alfonso Fernández Corona.

CEIm de referencia: CEIm Vall d'Hebron.

Nº CEIm: 2382. Evaluado / Aprobado por el Comité el 31/10/2023.

PROYECTOS DE INVESTIGACIÓN / ESTUDIOS ACADÉMICOS

• **Título. - Registro de morbilidad perinatal en España.**

Investigadora Principal: Camino Fernández Fernández, L.E. del Servicio de Ginecología y Obstetricia del CAULE.

Colaboradores: María Otero Pardo, Elena Vilar González.

Promotor: Alberto Miguel Puertas Prieto.

Nº CEIm: 21110. Evaluado / Aprobado por el Comité el 29/06/2021.

. Título. - Encuesta sobre la situación de la inducción de trabajo de parto en 65 Maternidades españolas.

Código del estudio: ENC_IND v2.

Investigadora Principal: Camino Fernández Fernández, L.E. del Servicio de Ginecología y Obstetricia del CAULE.

Colaboradora: Beatriz Pérez Prieto.

Promotor: CEIm del Hospital Universitario de Getafe.

Nº CEIm: 21111. Evaluado / Aprobado por el Comité el 29/06/2021.

. Título. - Abordaje quirúrgico en paciente con leiomiomatosis intravascular.

Investigador Principal: Sara Álvarez Sánchez, L.E. Servicio Ginecología y Obstetricia del CAULE.

Colaboradores: Alfonso Fernández Corona, Vicente Manuel Orille Nuñez, María Elena Lorenzo Marcos, Jose Manuel Ortega Martín, Ana María González Ganso, Cristina Fernández Gutiérrez, Gregorio Laguna Nuñez, Javier Gualis Cardona.

Nº CEIm: 2325. Evaluado / Aprobado por el Comité el 28/02/2023.

. Título. - Hidraadenocarcinoma papilífero vulvar. Reporte de caso clínico y revisión de bibliografía.

Investigador Principal: Sara Álvarez Sánchez, L.E. Servicio Ginecología y Obstetricia del CAULE.

Colaboradores: Alfonso Fernández Corona, Vicente Manuel Orille Nuñez, María Elena Lorenzo Marcos, Tatiana Cuesta Guardiola, Leticia Padilla Mozo, Patricia de Lucas Merillas, Esther Fraile López, Luis Miguel de Sande González, José Santos Salas Valien, Carlos Javier Martínez Martínez, Pedro Miguel Viñals Montes, Luis Carlos Martínez Blanco y Carmen Magdaleno Álvarez.

Nº CEIm: 2326. Evaluado / Aprobado por el Comité el 28/02/2023.

. Título. - Cirugía histeropexia lateral de Dubuisson en paciente con prolapso de compartimento anterior y media. Videocomunicación.

Investigador Principal: Sara Álvarez Sánchez, L.E. Servicio Ginecología y Obstetricia del CAULE.

Colaboradores: Vicente Manuel Orille Nuñez, Alfonso Fernández Corona, Tatiana Cuesta Guardiola, Leticia Padilla Mozo, Enrique González Díaz, Camino Fernández Fernández.

Nº CEIm: 23155. Evaluado / Aprobado por el Comité el 26/09/2023.

• **Título. - Cirugía VNOTES en paciente con tumoración anexial y adherencia vesico-uterina. Videocomunicación.**

Investigador Principal: Sara Álvarez Sánchez, L.E. Servicio Ginecología y Obstetricia del CAULE.

Colaboradores: Vicente Manuel Orille Nuñez, Alfonso Fernández Corona, Tatiana Cuesta Guardiola, Leticia Padilla Mozo, Enrique González Díaz, Camino Fernández Fernández.

Nº CEIm: 23156. Evaluado / Aprobado por el Comité el 26/09/2023.

• **Título. - Masa vulvar con sospecha de malignidad. Descripción de caso clínico y diagnóstico diferencial.**

Investigador Principal: Sara Álvarez Sánchez, L.E. Servicio Ginecología y Obstetricia del CAULE.

Colaboradores: Alfonso Fernández Corona, Vicente Manuel Orille Nuñez, María Elena Lorenzo Marcos, Tatiana Cuesta Guardiola, Leticia Padilla Mozo, Patricia de Lucas Merillas, Ester Fraile López, María Otero Pardo, José Santos Salas Valien y Carlos Javier Martínez Martínez.

Nº CEIm: 23157. Evaluado / Aprobado por el Comité el 26/09/2023.

• **Título. - Función de P73 en el adhesoma celular: implicaciones en morfogénesis vascular, angiogénesis y cáncer" (I395). Proyecto Colaborativo con Universidad de León (ULE)**

Código de protocolo: PID2019-105169RB-I00

Investigador Principal: María C. Marín Vieira, Catedrática de la Universidad de León.

Colaboradores: Alfonso Fernández Corona, María Elena Lorenzo Marcos, ambos L.E. del Servicio de Obstetricia y Ginecología del CAULE.

Promotor: Ministerio de Ciencia e Innovación. Programa//Plan: Programa Estatal de Generación de Conocimiento y Fortalecimiento Científico y Tecnológico del Sistema de I+D+i y Programa Estatal de I+D+i Orientada a los Retos de la Sociedad / Plan Estatal de Investigación Científica y Técnica y de Innovación (S2800568D)

Nº CEIm: ND.

PUBLICACIONES

PUBLICACIONES EN REVISTAS CIENTÍFICAS

Factor de impacto total: 18.4

- García-Mejido JA, González-Díaz E, Ortega I, Martín-Martínez A, Fernández-Palacín A, Sainz-Bueno JA. *Multicenter study of the evolution of different types of avulsion over the 12 months after delivery*. Int J Gynaecol Obstet. 2023 Jan;160(1):93-97. doi: 10.1002/ijgo.14208. Epub 2022 Apr 27. PMID: 35373338; PMCID: PMC10083999.

Factor de impacto JCR® (2022): 3,8

Cuartil JCR® (2022): Q2

- González-Díaz E, Fernández Fernández C, Martín Corral AV, Gutierrez SH. *Use of intraoperative ultrasound to improve tension-free vaginal tape-obturator placement: A pilot study*. Int J Gynaecol Obstet. 2023 Jun;161(3):833-838. doi: 10.1002/ijgo.14671. Epub 2023 Feb 15. PMID: 36637252.

Factor de impacto JCR® (2022): 3,8

Cuartil JCR® (2022): Q2

- García-Mejido JA, Martín-Martínez A, González-Díaz E, Núñez-Matas MJ, Fernández-Palacín A, Carballo-Rastrilla S, Fernández-Fernández C, Sainz-Bueno JA. *Identification of Surgical Uterine Prolapse in Premenopausal Patients With Clinical or Ultrasound Criteria? A Multicenter Comparative Study*. J Ultrasound Med. 2023 Oct;42(10):2269-2275. doi: 10.1002/jum.16248. Epub 2023 May 10. PMID: 37163226.

Factor de impacto JCR® (2022): 2,3

Cuartil JCR® (2022): Q3

- Gutiérrez-Martínez S, Fernández-Martínez MN, Adánez-García JM, Fernández-Fernández C, Pérez-Prieto B, García-Gallego A, Gómez-Salgado J, Medina-Díaz M, Fernández-García D. ***Applying the Modified Ten-Group Robson Classification in a Spanish Tertiary Hospital.*** J Clin Med. 2023 Dec 31;13(1):252. doi: 10.3390/jcm13010252. PMID: 38202259; PMCID: PMC10780088.

Factor de impacto JCR® (2022): 3.9

Cuartil JCR® (2022): Q2

- Gonzalez-Diaz, E. ***Medición del volumen residual postmiccional (PVR) en el estudio inicial de las mujeres con disfunciones del suelo pélvico, en el postoperatorio de la cirugía pélvica y en el posparto.*** Suelo Pélvico 2023; 16(1): 20-26.

Factor de impacto JCR® (2022): ND

Cuartil JCR® (2022): ND

F.I. / CUARTIL (SJR): ND



- Gonzalez-Díaz, Enrique & Fernández, Camino. (2023). ***Use of intraoperative ultrasound for the placement of TOT. Preliminary study.*** Continence. 5. 100554. 10.1016/j.cont.2022.100554.

Factor de impacto JCR® (2022): ND

Cuartil JCR® (2022): ND

F.I. / CUARTIL (SJR): ND

- García-Mejido JA, Martín-Martínez A, García-Jiménez R, et al. ***Is the Presence of Levator Ani Muscle Avulsion Relevant for the Diagnosis of Uterine Prolapse?*** J Ultrasound Med. 2024;43(2):265-272. doi:10.1002/jum.16356

Factor de impacto JCR® (2022): 2.3

Cuartil JCR® (2022): Q3

- García-Mejido JA, Martín-Martínez A, González-Díaz E, et al. ***Is It Possible to Diagnose Surgical Uterine Prolapse With Transperineal Ultrasound? Multicenter Validation of Diagnostic Software.*** J Ultrasound Med. 2023;42(11):2673-2681. doi:10.1002/jum.16303

Factor de impacto JCR® (2022): 2.3

Cuartil JCR® (2022): Q3

LIBROS Y CAPÍTULOS DE LIBROS

• **Título:** *Linfadenectomía Inguinal Laparoscópica*. En **Cirugía Mínimamente Invasiva en Ginecología**.

Autores: Miguel Ángel Alonso Prieto; Tatiana Cuesta Guardiola; Alfonso Fernández Corona.

ISBN: 9788491109532

• **Título:** **Manejo de la vejiga hiperactiva en ginecología: una serie de casos y experiencias clínicas con propiverina**

Autores: Enrique González-Díaz, Mar Muñoz Muñoz, Cesar Rodrigo Conde.

ISBN: 978-84-7429-798-0

• **Título:** **Sarcoma uterino 2023. Guías de práctica clínica en cáncer ginecológico y mamario.**

Autores: SEGO (Sociedad Española de Ginecología y Obstetricia). Alfonso Fernández Corona (miembro del equipo de revisores).

ISBN: 978-84-09-40085-0

• **Título:** **Cáncer escamoso invasor de vulva 2023. Guías de práctica clínica en cáncer ginecológico y mamario**

Autores: SEGO (Sociedad Española de Ginecología y Obstetricia). Alfonso Fernández Corona (miembro del consenso de expertos actualización 2022).

ISBN: 978-84-09-42533-4

POSTGRADO

TFM

• **Título:** **Metodología de la investigación: Diseño y estadística en Ciencias de la Salud.**

Alumno: Tatiana Cuesta Guardiola

Centro: Universidad Autónoma de Barcelona.

COMUNICACIONES A CONGRESOS

CONGRESOS NACIONALES

- 16 (consultar detalles en el apartado "Otra información relacionada")

PREMIOS Y DISTINCIONES

- Premio a la **mejor Comunicación Póster** presentada en el 4º Congreso Sociedad Norte de Contracepción celebrado el día 17 de Marzo de 2023 en Gijón. **"Embarazo no deseado en adolescencia e interrupción voluntaria. Análisis de nuestra casuística"**. Beatriz Pérez Prieto.

REVISORES / EDITORES DE REVISTAS CIENTÍFICAS

Tatiana Cuesta Guardiola:

- *Hypermethylated HIST1H4F as a Biomarker for screening Endometrial Carcinoma in Endometrial Brush Samples* **Journal: Journal of International Medical Research** Manuscript ID JIMR-23-0566 Date Submitted by the Author: 22-Mar-2023.
- *CYFRA 21.1: a useful tumour marker in pancreatic ductal adenocarcinoma: cross sectional study.* **Journal: Cancer Control.**
- *Function of Homocysteine in endometrial carcinoma: Verified by Prospective experiment.* **Journal: Translational Cancer Research.**
- *Efficacy and safety of prophylactic internal iliac artery ligation versus balloon occlusion for placenta accreta spectrum disorders: A systematic review.* **Journal: Obstetrics & Gynecology Science.**



OTRA INFORMACIÓN RELACIONADA

(Seguir el enlace o el QR)

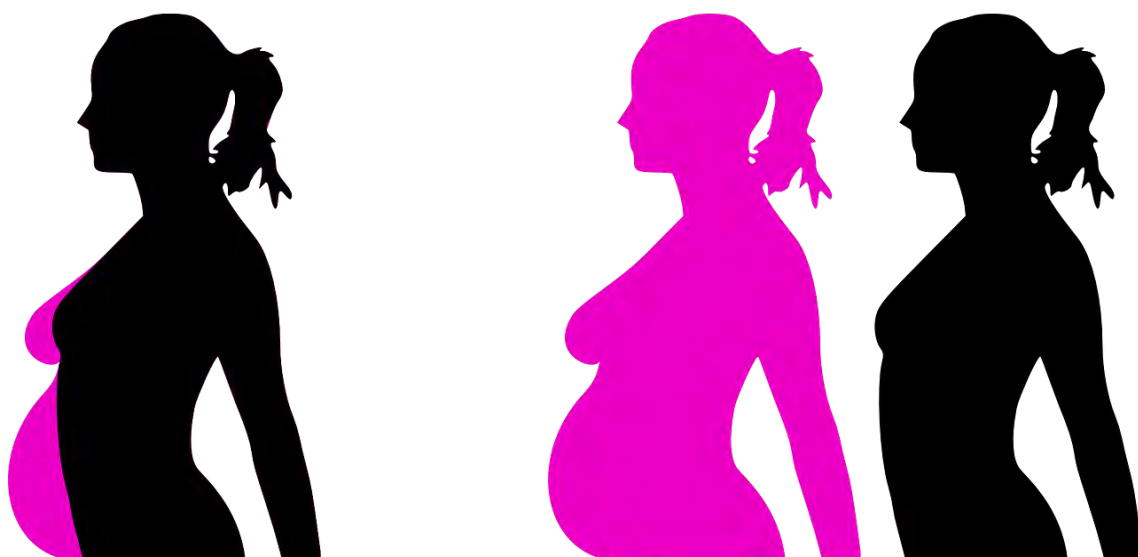

OFTALMOLOGÍA

ESTUDIOS CLÍNICOS

ENSAYOS CLÍNICOS

• **Título.** - Eficacia, seguridad y coste-efectividad del metotrexato, adalimumab, o su combinación en uveítis no anterior no infecciosa: un estudio multicéntrico, aleatorizado, paralelo de 3 brazos, con control activo, de fase 3, abierto, con evaluador cegado. Co-THEIA (Combination THERapy with mEthotrexate and adalImumAb for uveitis).

Código de Protocolo: CO-THEIA.

Nº EudraCT: 2020-000130-18.

Investigador Principal: Miguel Cordero Coma, L.E. del Servicio de Oftalmología del CAULE. Cambio de IP (27/09/2022): Ana Garrote Llordén, L.E. del Servicio de Oftalmología del CAULE.

Colaboradores: Jose María García Ruíz de Morales, Gemma Olea Zorita, Mirlibeth Loreto Carrero, María Rodríguez Sánchez y Laura Irazola Campelo.

Promotor: Fundación para la Investigación Biomédica del Hospital Clínico San Carlos.

CEIm de Referencia: Hospital Clínico San Carlos.

Nº CEIm: 20140. Evaluado / Aprobado por el Comité el 22/12/2020.

ESTUDIOS OBSERVACIONALES

• **Título.** - Estudio XTEND - Evaluación de una pauta de tratamiento extendida y proactiva en pacientes con degeneración macular asociada a la edad húmeda (DMAEH) sin tratamiento previo [Evaluation of an eXtended and proacTive dosing regimEn in treatment-Naïve patients with wet age-related macular Degeneration (wAMD)]

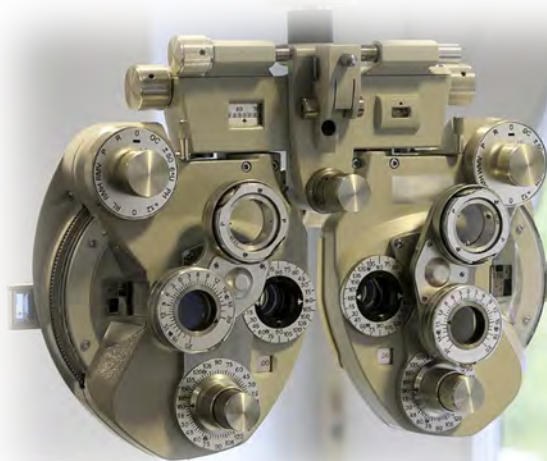

Código de Protocolo: BAY-AFL-2019-01.

Investigador Principal: Felipe Costales Mier, L.E. del Servicio de Oftalmología del CAULE. 15/04/2021: Cambio IP: Laura Monje Fernández.

Colaboradores: Amancia Mateos Fernández, Esteban Pertejo Fernández.

Promotor: BAYER HISPANIA, S.L.

Centro de Referencia: CEIM del Parc de Salut de Mar.

Nº CEIm: 19151. Evaluado / aprobado por el Comité el 28/01/2020.

. Título. - Estudio no intervencionista para evaluar la influencia del enriquecimiento automático de imágenes por OCT con información de la segmentación en la evaluación de la actividad de la enfermedad en pacientes tratados con inyecciones anti-VEGF autorizadas (RAZORBILL)

Investigadora Principal: Amancia Mateos Hernández, L.E. del Servicio de Oftalmología del CAULE.

Colaboradores: Laura Monje Fernández, Felipe Costales Mer, Esteban Pertejo Fernández, Carlos Plaza Laguardia. Jorge Sánchez Cañizal

Promotor: NOVARTIS FARMACÉUTICA, S.A.

CEIm de Referencia: Hospital Clinic de Barcelona

Nº CEIm: 2125. Evaluado / Aprobado por el Comité el 23/02/2021

. Título. - The China-Japan-Korean-America Multicenter Prognosis of Uveitis Study (CAAMPUS)

Código de Protocolo: CAAMPUS.

Investigador Principal: Isabel Sendino Tenorio, MIR Servicio Oftalmología del CAULE.

Colaboradores: Carlos Plaza Laguardia.

Promotor: Quan Dong Nguyen.

Nº CEIm: 2324. Evaluado / Aprobado por el Comité el 28/03/2023.

. Título. - Proyecto FIGHT RETINAL BLINDNESS! Registro de pacientes con enfermedades de la retina en tratamiento con terapias intravítreas. Estudio posautorización observacional nacional multicéntrico.

Código de Protocolo: JZV-BEV-2018-01.

Investigador Principal: Laura Monje Fernández, L.E. Servicio Oftalmología del CAULE.

Colaboradores: Amancia Mateos Hernández, Carlos Plaza Laguardia, Sonia Labrador Velandia, Esteban Pertejo Fernández e Irene Garzo García.

Promotor: Fundació de Recerca Clínic Barcelona-Institut D'investigacions Biomèdiques August Pi I Sunyer (FRCB)

Nº CEIm: 23196. Evaluado / Aprobado por el Comité el 19/12/2023.

• **Título:** Estudio Xtend-evaluation of an eXtenden and proactive dosing regimen in treatment-Naïve patients with wet age-related macular degeneration.

Investigadora principal: Amancia Mateos, L.E. del Servicio de Oftalmología del CAULE.

CEIm: ND.



PROYECTOS DE INVESTIGACIÓN / ESTUDIOS ACADÉMICOS

• **Título.** - Seguimiento a 10 años de eficacia de la puntoplastia en la obstrucción del punto de la vía lagrimal.

Investigador Principal: Isabel Sendino Tenorio, MIR Oftalmología del Complejo Asistencial de León. Tutor CAULE: Alvaro Toribio García.

Nº CEIm: 2260. Evaluado / Aprobado por el Comité el 31/05/2022.

PUBLICACIONES

PUBLICACIONES EN REVISTAS CIENTÍFICAS

Factor de impacto total: 21

• Monje-Fernández L, Gallego-Pinazo R, Cordero-Coma M, Donate-López J, Coco-Martín RM, Dolz-Marco R. *Evaluation of non-exudative tomographic signs in cases of exudative age-related macular degeneration*. Arch Soc Esp Oftalmol (Engl Ed). 2023 May;98(5):276-280. doi: 10.1016/j.oftale.2023.03.008. Epub 2023 Apr 8. PMID: 37037324.

Factor de impacto JCR® (2022): ND

Cuartil JCR® (2022): ND

F.I. / CUARTIL (SJR): 0.22 / Q1

• Mansour AM, López-Guajardo L, Belotto S, Lima LH, Charbaji AR, Schwartz SG, Wu L, Smiddy WE, Ascaso J, Jürgens I, Foster RE, Elnahry AG, Sinawat S, Pinilla I, Pérez-Salvador García E, Suarez Leoz M, Olivier Pascual N, Zago Ribeiro L, Arroyo Castillo R, Navea A, Kadayifcilar S, Ellabban AA, Rey A, Mansour HA, Tripathy K, Kozak I, Uwaydat SH, Valero MS, Cobo-Soriano R, Díaz-Barreda MD, Monje Fernández L, González Del Valle F, López Liroz I, Vazquez Cruchaga E, Fonollosa A, Esteban Floria O, Relimpio Lopez MI, Shah G, Wingelaar MJ, Ravani R, Donate-López J, Rubio Velázquez E, Parodi M; ***Collaborative Postsurgical Residual Subretinal Fluid Study Group. Recovery course of persistent posterior subretinal fluid after successful repair of rhegmatogenous retinal detachment.*** Eur J Ophthalmol. 2023 Oct 30;11206721231210693. doi: 10.1177/11206721231210693. Epub ahead of print. PMID: 37901895.

Factor de impacto JCR® (2022): 1,7

Cuartil JCR® (2022): Q4

• Barroso-García N, Atienza-Mateo B, Ferraz-Amaro I, Prieto-Peña D, Beltrán E, Adán A, Hernández-Garfella M, Martínez-Costa L, Cordero-Coma M, Díaz-Llopis M, Herreras JM, Maíz-Alonso O, Torre-Salaberri I, De Vicente-Delmás A, Díaz-Valle D, Atanes-Sandoval A, Francisco F, Insua S, Sánchez J, Almodóvar-González R, Jiménez-Sosa A, Ruiz-Moreno O, Gandía-Martínez M, Nolla JM, Calvo-Río V, Castañeda S, González-Gay MA, Blanco R. ***Anti-TNF vs tocilizumab in refractory uveitic cystoid macular edema due to Behcet's disease. Multicenter study of 49 patients.*** Semin Arthritis Rheum. 2023 Feb;58:152153. doi: 10.1016/j.semarthrit.2022.152153. Epub 2022 Dec 14. PMID: 36549244.

Factor de impacto JCR® (2022): 5,0

Cuartil JCR® (2022): Q2

• Pato-Cour E, Martin-Martinez MA, Borrego-Sanz L, Martinez-Costa L, Esteban-Ortega M, Sánchez-Costa JT, Cordero-Coma M, Fonollosa A, Diaz-Valle T, Rodríguez-González F, Sainz-de-la-Maza M, Diaz-Valle D, Gonzalez-Ocampo S, López-Sierra S, Garcia-Lozano I, Garzo-García I, Artaraz J, Gurrea-Almela M, Tejera M, Moll-Udina A, Valls-Pascual E, Muñoz-Fernández S, Méndez-Fernandez R. ***Validation of UVEDAI: An Index for Evaluating the Level of Inflammatory Activity in Uveitis.*** Ophthalmol Ther. 2023 Apr;12(2):1045-1055. doi: 10.1007/s40123-023-00654-8. Epub 2023 Jan 23. Erratum in: Ophthalmol Ther. 2023 Feb 20;; PMID: 36683123; PMCID: PMC10011271.

Factor de impacto JCR® (2022): 3,3

Cuartil JCR® (2022): Q2

- Pato-Cour E, Martin-Martinez MA, Borrego-Sanz L, Martinez-Costa L, Esteban-Ortega M, Sánchez-Costa JT, Cordero-Coma M, Fonollosa A, Diaz-Valle T, Rodríguez-González F, Sainz-de-la-Maza M, Diaz-Valle D, Gonzalez-Ocampo S, López-Sierra S, Garcia-Lozano I, Garzo-García I, Artaraz J, Gurrea-Almela M, Tejera M, Moll-Udina A, Valls-Pascual E, Muñoz-Fernández S, Méndez-Fernandez R. *Correction to: Validation of UVEDAI: An Index for Evaluating the Level of Inflammatory Activity in Uveitis*. Ophthalmol Ther. 2023 Apr;12(2):1057-1058. doi: 10.1007/s40123-023-00681-5. Erratum for: Ophthalmol Ther. 2023 Apr;12(2):1045-1055. PMID: 36808607; PMCID: PMC10011210.

Factor de impacto JCR® (2022): 3,3

Cuartil JCR® (2022): Q2

- Yu G, Sendino I, Mruthyunjaya P, Ghoraba HH. *Bilateral Optic Nerve Infiltration in High-Grade Systemic Lymphoma With Secondary Combined Central Retinal Artery and Vein Occlusions*. Retina. 2023 Apr 1;43(4):e18-e20. doi: 10.1097/IAE.0000000000003764. PMID: 36796038.

Factor de impacto JCR® (2022): 3.3

Cuartil JCR® (2022): Q2

- Sendino I, Akhavanrezayar A, Yavari N, Pérez-Álvarez A, Karaca I, Park S, Khojasteh H, Ghoraba HH, Or CMC, Bromeo A, Yasar C, Than N, Bajozoo v, Uludag G, Do DV, Nguyen QD. Repeatability of photopic negative response parameters in normal subjects using Diopsys®NOVA™. Investigative Ophthalmology & Visual Science. 2023 Jun; 64(8);264-264.

Factor de impacto JCR® (2022): 4.4

Cuartil JCR® (2022): Q1

LIBROS Y CAPÍTULOS DE LIBROS

Título. - *Lo que opinan los expertos en* **Cómo hacer tus primeras 50 cirugías de cataratas... sin complicaciones.**

ISBN: 978-84-7429-794-2

COMUNICACIONES A CONGRESOS

- 18 (consultar detalles en el apartado "Otra información relacionada")

OTRA INFORMACIÓN RELACIONADA

(Seguir el enlace o el QR)



PRINT FULL SIZE ON
8.5X11 INCH PAPER

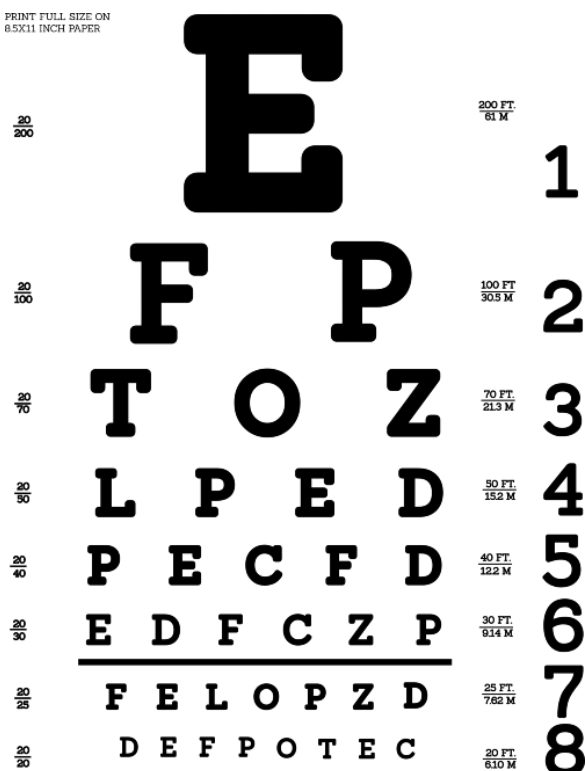

ONCOLOGÍA MÉDICA

ESTUDIOS CLÍNICOS

ENSAYOS CLÍNICOS

• **Título.** - Estudio fase III de Palbociclib (PD-0332991) en combinación con Exemestano frente a quimioterapia (Capecitabina) en pacientes con cáncer de mama avanzado (CMA) con receptores hormonales (RH) positivos y HER2 negativo con resistencia a inhibidores de Aromatasa no-esteroides. Estudio PEARL.

Código de Protocolo: GEICAM/2013-02.

EudraCT: 2013-003170-27.

Investigador Principal: Andrés García Palomo, L.E. del Servicio de Oncología médica del CAULE.

Promotor: GEICAM (Fundación Grupo Español de Investigación en Cáncer de Mama)

CEIm de Referencia: CEIm del Hospital Universitario San Carlos.

Nº CEIm: 1438. Evaluado / Aprobado por el Comité el 27-05-2014.

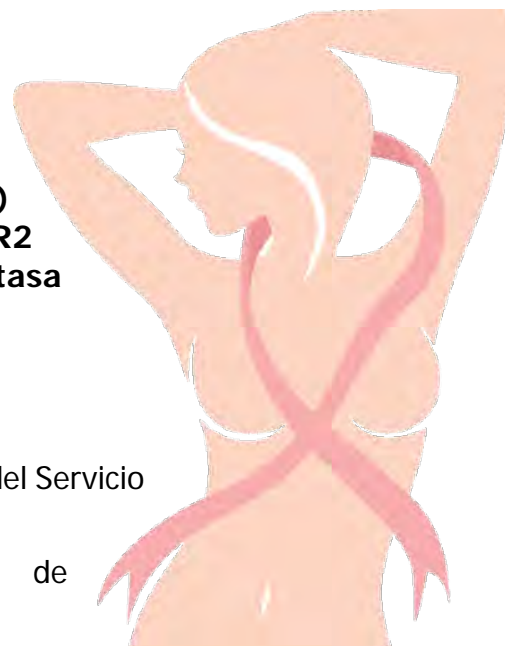

• **Título.** - Ensayo clínico fase III, prospectivo, aleatorizado, prospectivo, aleatorizado, doble ciego, de quimioterapia adyuvante con MEDI4736 versus placebo en pacientes con cáncer de pulmón no microcítico con resección completa.

Código de Protocolo: LINC (BR.31)

EudraCT: 2014-004946-83.

Investigador Principal: Pilar Diz Tain, L.E. del Servicio de Oncología médica del CAULE.

Servicios colaboradores: Anatomía patológica, Radiología, Farmacia.

Promotor: Grupo Español de Cáncer de Pulmón.

CEIm de Referencia: Hospital Universitari Germans Trias i Pujol.

Nº CEIm: 1558. Evaluado / Aprobado por el Comité el 30/06/2015.

• **Título.** - Estudio fase II, multicéntrico, aleatorizado, doble ciego, de grupos paralelos para comparar la eficacia y tolerabilidad de Fulvestrant (Faslodex™) 500 mg con placebo y Fulvestrant (Faslodex™) 500 mg en combinación con el PD-0332991 (Palbociclib) como primera línea de tratamiento para pacientes postmenopáusicas con cáncer de mama metastásico y receptores hormonales positivos, que han completado al menos 5 años de tratamiento adyuvante endocrino y que permanecen libres de enfermedad por más de 12 meses tras la finalización del mismo o que tienen enfermedad metastásica de novo". Estudio FLIPPER.

Código de Protocolo: GEICAM/2014-12.

EudraCT: 2015-002437-21.

Investigador Principal: Andrés García Palomo, L.E. del Servicio de Oncología médica del CAULE.

Servicios colaboradores: Anatomía patológica, Radiología, Farmacia.

Promotor: GEICAM (Fundación Grupo Español de Investigación en Cáncer de Mama)

Nº CEIm: 1584. Evaluado / Aprobado por el Comité el 29/09/2015.

• **Título.** - Ensayo de fase III aleatorizado de palbociclib con tratamiento endocrino adyuvante estándar frente a monoterapia con tratamiento endocrino adyuvante estándar en cáncer de mama precoz con receptores hormonales positivos (RH+) y HER2-negativo. PALLAS: (PALbociclib CoLLaborative Adjuvante Study).

Código de Protocolo: AFT-05-ABCSG 42-BIG 14-03.

EudraCT: 2014-005181-30.

Investigador Principal: Ana López González, L.E. del Servicio de Oncología médica del CAULE.

Servicios colaboradores: Anatomía patológica, Radiología, Farmacia.

Promotor: AUSTRIAN BREAST&COLORECTAL CANCER GROUP (ABCSG).

CEIm de Referencia: Hospital Clinic de Barcelona.

Nº CEIm: 1601. Evaluado / Aprobado por el Comité el 29-11-2016.

• **Título.** - **Análisis de efectividad de la quimioterapia neoadyuvante en el tratamiento del cáncer de colon localmente avanzado. Ensayo ELECLA.**

Código de Protocolo: ELECLA-001

EudraCT: 2016-002970-10.

Investigador Principal: Carmen Castañón López, L.E. del Servicio de Oncología médica del CAULE.

Servicios colaboradores: Cirugía General y Aparato Digestivo.

Promotor: Jorge Arredondo Chaves del Servicio de Cirugía General del CAULE.

Nº CEIm: 1673. Evaluado / Aprobado por el Comité el 26/07/2016.

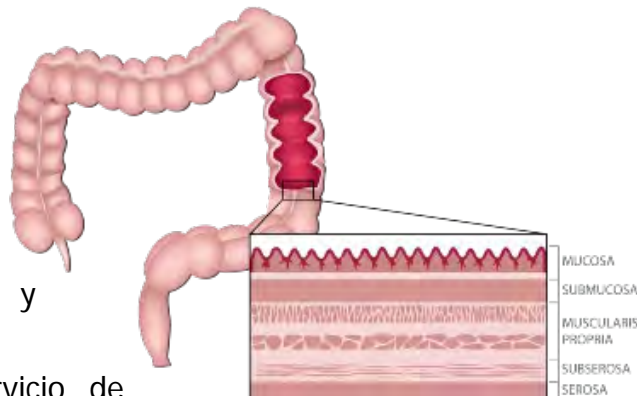

• **Título.** - **Ensayo clínico II multicéntrico de palbociclib en segunda línea de sarcomas avanzados con sobreexposición a CDK4.**

Código de Protocolo: GEIS-51.

EudraCT: 2016-004039-19.

Investigador Principal: Luis Miguel de Sande González, L.E. del Servicio de Oncología médica del CAULE.

Servicios colaboradores: Anatomía patológica, Radiología, Farmacia.

Promotor: GEIS (Grupo Español de Investigación de Sarcomas)

CEIm de referencia: CEIm del Hospital de La Fe.

Nº CEIm: 1746. Evaluado / Aprobado por el Comité el 30/04/2019.

• **Título.** - **Estudio de Fase III multicéntrico, randomizado, controlado con placebo de Atezolizumab (anticuerpo Anti-PD-L1) en monoterapia y en combinación con quimioterapia basada en platino en pacientes con carcinoma urotelial localmente avanzado o metastásico no tratado previamente.**

Código de Protocolo: WO30070 – IMVIGOR 210.

EudraCT: 2016-000250-35.

Investigador Principal: Angel Rodríguez Sánchez, L.E. del Servicio de Oncología médica del CAULE.

Servicios colaboradores: Anatomía patológica, Radiología, Farmacia.

Promotor: Roche Farma S.A.

CEIm de referencia: CEIm del Consorci Hospitalari del Parc Taulí.

Nº CEIm: 1757. Evaluado / Aprobado por el Comité el 30/05/2017.

. Título. - Estudio de largo seguimiento de pacientes con cáncer de mama incluidos en estudios en estadios precoces del grupo CEICAM. LARGO SEGUIMIENTO.

Código de Protocolo: GEICAM/2016-03.

EudraCT: 2017-002850-35.

Investigador Principal: Andrés García Palomo, L.E. del Servicio de Oncología médica del CAULE.

Colaboradores: Mariana López Flores, Alicia López González.

Promotor: GEICAM (Fundación Grupo Español de Investigación en Cáncer de Mama)

CEIm de referencia: CEIm del Consorci Hospitalari del Parc Taulí.

Nº CEIm: 18122. Evaluado / Aprobado por el Comité el 24/07/2018.

. Título. - Ensayo clínico Fase II abierto, multicéntrico, para evaluar la eficacia del retratamiento con pembrolizumab en segunda línea o posteriores, en pacientes con carcinoma de pulmón no microcítico avanzado.

Código de Protocolo: REPLAY (GECp 17/02)

EudraCT: 2017-003947-39.

Investigador Principal: Pilar Diz Tain, L.E. del Servicio de Oncología médica del CAULE.

Servicios colaboradores: Radiología, Farmacia.

Promotor: Grupo Español de Investigación del Cáncer de Pulmón.

CEIm de referencia: CEIm Hospital Universitari Germans Trias i Pujol.

Nº CEIm: 18132. Evaluado / Aprobado por el Comité el 27/11/2018.

. Título. - Ensayo fase III, aleatorizado y doble ciego de quimioterapia basada en platino con o sin atezolizumab, seguida de mantenimiento con niraparib con o sin atezolizumab, en pacientes con cáncer de ovario, de trompa de Falopio o peritoneal recidivante e intervalo libre de tratamiento con platino (IPL) >6 meses.

Código de Protocolo: ENGOT-Ov41 / GEICO 69-O / ANITA.

Investigador Principal: Luis Miguel de Sande González, L.E. del Servicio de Oncología médica del CAULE.

Servicios colaboradores: Anatomía patológica, Radiología, Farmacia.

Promotor: GEICO – Grupo Español de Investigación en Cáncer de Ovario.

CEIm de referencia: CEIm de Navarra.

Nº CEIm: 18150. Evaluado / Aprobado por el Comité el 26/03/2019.

. Título. - Estudio en fase III, multicéntrico, aleatorizado y abierto para comparar atezolizumab (anticuerpo Anti-PD-L1) en combinación con quimioterapia adyuvante basada en Antraciclina/Taxano frente a solo quimioterapia en pacientes con cáncer de mama triple negativo operable. IMPASSION 030

Código de Protocolo: BIG 16-05 / AFT-27 / W039391.

Investigador Principal: Ana López González, L.E. del Servicio de Oncología médica del CAULE.

Servicios colaboradores: Anatomía patológica, Radiología, Farmacia.

Promotor: F. Hoffmann-La Roche Ltd.

CEIm de referencia: CEIm del Hospital Universitario 12 Octubre.

Nº CEIm: 1923. Evaluado / Aprobado por el Comité el 30/04/2019.

. Título. - A Phase IIIB, Single Arm Study, of Durvalumab in Combination with Platinum-Etoposide for Untreated Patients with Extensive-Stage Small Cell Lung Cancer reflecting Real World Clinical Practice in Spain (CANTABRICO)

Código de Protocolo: D419QC00005.

Investigadora Principal: Pilar Diz Taín, L.E. del Servicio de Oncología médica del CAULE.

Servicios colaboradores: Anatomía patológica, Radiología, Farmacia.

Promotor: AstraZeneca Farmacéutica Spain, S.A.

CEIm de Referencia: CEIm del Hospital 12 de Octubre.

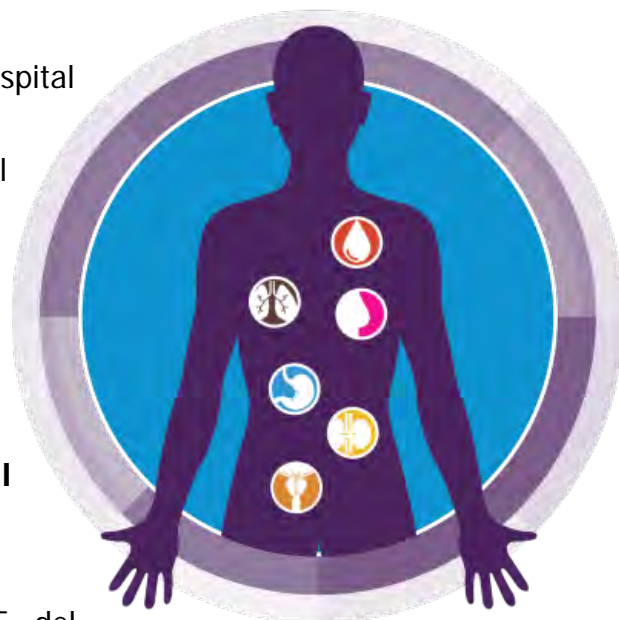

Nº CEIm: 20144. Evaluado / Aprobado por el Comité el 27/10/2020.

. Título. - Estudio para evaluar el efecto de la metformina en la prevención de la hiperglucemia en pacientes con cáncer de mama avanzado con HR positivo/HER2 negativo y mutación en PIC3ca tratados con alpelisib y terapia endocrina. Estudio METALLICA.

Código de Protocolo: MedOPP240.

Nº EudraCT: 2019-003970-26.

Investigador Principal: Ana López González, L.E. del Servicio de Oncología médica del CAULE.

Servicios colaboradores: Anatomía patológica, Radiología, Farmacia.

Promotor: Media Scientia Innovation Research (MedSIR)

Nº CEIm: 20158. Evaluado / Aprobado por el Comité el 25/11/2020.

. Título. - DESTINY-Breast05: Estudio de fase III, multicéntrico, aleatorizado, abierto y controlado de trastuzumab deruxtecán (T-DXd) frente a trastuzumab emtansina (T-DM1) EN pacientes con cáncer de mama primario HER2 positivo de alto riesgo que presentan enfermedad invasiva residual en mama o en ganglios linfáticos axilares tras el tratamiento neoadyuvante.

Código de Protocolo: DS8201-A-U035 (DESTINY-Breast05)

Nº EudraCT: 2020-003982-20.

Investigadora Principal: Ana López González, L.E. del Servicio de Oncología médica del CAULE.

Servicios colaboradores: Anatomía patológica, Radiología, Farmacia.

Promotor: Daiichi Sankyo.

CEIm de referencia: CEIM del Hospital Universitario Vall Hebron.

Nº CEIm: 20165. Evaluado / Aprobado por el Comité diciembre-2020.

. Título. - Ensayo clínico de fase II con dos cohortes paralelas en pacientes con receptores de estrógenos negativos o enfermedad no-luminal según PAM50, Tratamiento con atezolizumab en combinación con trastuzumab y vinorelbina en el cáncer de mama avanzado/metastásico HER2-positivo – Estudio ATREZZO.

Código de Protocolo: SOLTI-1907.

Investigadora Principal: Ana López González, L.E. del Servicio de Oncología médica del CAULE.

Servicios colaboradores: Anatomía patológica, Radiología, Farmacia.

Promotor: Grupo de Investigación del Cáncer de Mama de SOLTI.

CEIm de Referencia: CEIm del Hospital 12 de Octubre.

Nº CEIm: 20188. Evaluado / Aprobado por el Comité Noviembre-2020.

. Título. - Estudio de fase II, aleatorizado, abierto, de 2 brazos de tratamiento de abemaciclib en combinación con terapia endocrina (letrozol o fulvestrant) con o sin un ciclo corto de quimioterapia de inducción con paclitaxel como tratamiento de primera línea en pacientes con cáncer de mama HR-positivo/HER2 negativo localmente avanzado e irresecable o metastásico con criterios de enfermedad agresiva.

Código de Protocolo: MedOPP321 (ABIGAIL)

Nº EudraCT: 2020-001648-24.

Investigador Principal: Ana López González, L.E. del Servicio de Oncología médica del CAULE.

Servicios colaboradores: Anatomía patológica, Radiología, Farmacia.

Promotor: Medica Scientia Innovation Research, SL (MedSIR)

Nº CEIm: 2103. Evaluado / Aprobado por el Comité el 23/02/2021.

. Título. - Eficacia de spartalizumb en múltiples tipos de cáncer en pacientes con tumores con expresión elevada de ARNm de PD1, definida según un punto de corte preespecificado (ensayo ACROPOLI)

Código de Protocolo: SOLTI-1904.

Nº EudraCT: 2020-003022-22.

Investigadora Principal: Ana López González, L.E. del Servicio de Oncología Médica del CAULE.

Servicios colaboradores: Anatomía patológica, Radiología, Farmacia.

Promotor: SOLTI.

CEIm de referencia: CEIM del Hospital Universitario Vall d' Hebrón.

Nº CEIm: 2110. Evaluado / Aprobado por el Comité el 23/02/2021.

• **Título.** - Estrategia sin quimioterapia basada en la repuesta patológica completa con trastuzumab-pertuzumab por vía subcutánea y T-DM1 en cáncer de mama HER2 positivo en estadio inicial. Chemotherapy-Free pCR-Guided Strategy with subcutaneous trastuzumab-pertuzumab and T-DM1 in HER2-positive early breast cancer (PHERGAIN-2)

Código de Protocolo: MedOPP293.

Nº EudraCT: 2020-003205-66.

Investigadora Principal: Ana López González, L.E. del Servicio de Oncología médica del CAULE.

Servicios colaboradores: Anatomía patológica, Radiología, Farmacia, Cirugía general.

Promotor: Medica Scientia Innovation Research, SL (MedSIR)

Nº CEIm: 2137. Evaluado / Aprobado por el Comité el 23/02/2021.

• **Título.** - A Phase III, Randomized, Double-Blind, Placebo-Controlled Study of Platinum Plus Pemetrexed Chemotherapy Plus Osimertinib Versus Platinum Plus Pemetrexed Chemotherapy Plus Placebo in Patients with EGFRm, Locally Advanced or Metastatic NSCLC who have Progressed Extracranially following First-Line Osimertinib Therapy (COMPEL).

Código del estudio: D5162C00042.

Investigador Principal: Pilar Diz Taín, L.E. del Servicio de Oncología médica del CAULE.

Colaboradora: Soledad Medina Valdivieso.

Servicios colaboradores: Anatomía patológica, Radiología, Farmacia, Medicina Nuclear, Cardiología.

Promotor: AstraZeneca AB.

Nº CEIm: 2172. Evaluado / Aprobado por el Comité el 29/06/2021.

• **Título.** - Estudio aleatorizado de fase III de sitravatinib en combinación con nivolumab frente a docetaxel en pacientes con cáncer de pulmón no microcítico no escamosos avanzado con progresión de la enfermedad durante o después de la quimioterapia con platino y el tratamiento con inhibidor de punto de control (SAPPHIRE).

Código de Protocolo: 516-005

Nº EudraCT: 2019-001043-41

Investigadora Principal: Pilar Diz Taín, L.E. del Servicio de Oncología médica del CAULE.

Colaboradora: Soledad Medina Valdivieso, Blanca Isabel Tavera Silva.

Servicios colaboradores: Anatomía patológica, Radiología, Farmacia.

Promotor: Mirati Therapeutics, Inc.

CEIm de Referencia: CEIm Germans Trias i Pujol.

Nº CEIm: 21101. Evaluado / Aprobado por el Comité el 27/07/2021.

. Título. - Nivolumab e Ipilimumab más dos ciclos de quimioterapia basada en platino como tratamiento de primera línea para pacientes con cáncer de pulmón no microcítico (CPNM) estadio IV o recurrente con metástasis cerebrales sincrónicas"

Código de Protocolo: NIVIPI-Brain (GECp 21/02)

Nº EudraCT: 2021-000425-27.

Investigador Principal: Pilar Diz Taín, L.E. del Servicio de Oncología médica del CAULE.

Colaboradora: Soledad Medina Valdivieso.

Servicios colaboradores: Anatomía patológica, Radiología, Farmacia.

Promotor: Fundación GECp.

Nº CEIm: 21140. Evaluado / Aprobado por el Comité el 27/07/2021.

. Título. - LIBRETTO-432: Estudio de fase 3, aleatorizado, doble ciego, controlado con placebo, en el que se evalúa la administración adyuvante de selpercatinib tras un tratamiento locorregional definitivo en participantes con CPNM en estadio IB-III A que presentan fusión en el gen RET.

Código de Protocolo: J2G-MC-JZJX.

Nº EudraCT: 2020-005191-35.

Investigador Principal: Pilar Diz Taín, L.E. del Servicio de Oncología médica del CAULE.

Colaboradora: Soledad Medina Valdivieso.

Servicios colaboradores: Anatomía patológica.

Promotor: Lilly S.A.

Nº CEIm: 21149. Evaluado / Aprobado por el Comité el 28/09/2021.

- - Estudio de fase III, multicéntrico y abierto de ribociclib en comparación con palbociclib en pacientes con cáncer de mama avanzado con receptores hormonales positivos/HER2-negativo/HER2-Enriquecido - ensayo HARMONIA. SOLT-2101-HARMONIA

Código de Protocolo: SOLT-2101.

Nº EudraCT: 2021-002027-38.

Investigadora Principal: Ana López González, L.E. del Servicio de Oncología Médica del CAULE.

Colaboradores: Mariana López Flores.

Servicios colaboradores: Anatomía patológica, Radiología, Farmacia.

Promotor: SOLT.

Nº CEIm: 21152. Evaluado / Aprobado por el Comité el 21/12/2021.

- **Título.** - Ribociclib y terapia endocrina en neoadyuvancia y adyuvancia para cáncer de mama receptor de estrógenos-positivo (RE+) y HER2-negativo (HER2-) clínicamente alto riesgo. "RIBOLARIS".

Código de Protocolo: SOLT-1911.

Nº EudraCT: 2021-002322-24.

Investigador Principal: Ana López González, L.E. del Servicio de Oncología del CAULE.

Servicios colaboradores: Anatomía patológica, Radiología, Farmacia, Cirugía general.

Colaboradores: Mariana López Flores.

Promotor: SOLT

CEIm de referencia: HOSPITAL DEL VALL D'HEBRON.

Nº CEIm: 21168. Evaluado / Aprobado por el Comité el 21/12/2021.

- **Título.** - Estudio de fase II aleatorizado para comparar 3 y 6 ciclos de quimioterapia con un derivado del platino antes del tratamiento de mantenimiento con avelumab en el cáncer urotelial avanzado [DISCUS].

Nº EudraCT: 2021-001975-17

Código de Protocolo: 1003775

Investigador Principal: Angel Rodríguez Sanchez, L.E. del Servicio de Oncología Médica del CAULE.

Servicios colaboradores: Anatomía patológica, Farmacia.

Colaboradora: Soledad Medina Valdivieso.

Promotor: Queen Mary, University of London.

CEIm de referencia: CEIm del Hospital Ramón y Cajal.

Nº CEIm: 21173. Evaluado / Aprobado por el Comité el 29/11/2022.

. Título. - PATRICIA-II: A phase II trial of palbociclib in combination with trastuzumab and endocrine therapy in patients with previously-treated locally advanced or metastatic HER2-positive breast cancer. PATRICIAII: Estudio fase II de la combinación de palbociclib, trastuzumab y terapia endocrina, en pacientes con cáncer de mama localmente avanzado o metastásico HER2-positivo previamente tratado.

Código de Protocolo: PATRICIA.

Nº EudraCT: 2014-005006-38.

Investigadora Principal: Ana López González, L.E. del Servicio de Oncología médica del CAULE.

Colaboradora: Colaboradores: Mariana López Flores.

Servicios colaboradores: Anatomía patológica, Radiología, Farmacia.

Promotor: SOLTI.

CEIm de Referencia: CEIm Hospital Universitario 12 de Octubre.

Nº CEIm: 2201. Evaluado / Aprobado por el Comité el 22/02/2022.

. Título. - AdvanTIG-205: Estudio de fase 2, aleatorizado y doble ciego de ociperlimab (BGB-A1217) y tislelizumab con quimioterapia en pacientes con cáncer de pulmón no microcítico (CPNM) metastásico sin mutaciones EGFR o ALK sensibilizantes que no han recibido tratamiento previo para la enfermedad metastásica.

Código de Protocolo: AdvanTIG-205.

Nº EudraCT: 2021-001075-17.

Investigador Principal: Pilar Diz Taín, L.E del Servicio de Oncología médica del CAULE.

Servicios colaboradores: Anatomía patológica, Radiología, Farmacia.

Promotor: BeiGene, Ltd.

Nº CEIm: 2212. Evaluado / Aprobado por el Comité el 26/04/2022.

. Título. - Estudio de fase I/IIa, abierto y multicéntrico, para evaluar la seguridad, tolerabilidad, farmacocinética y, de manera preliminar, la eficacia de ART0380, un inhibidor de la quinasa ALR, administrado por vía oral en monoterapia y en combinación a pacientes con tumores sólidos avanzados o metastásicos.

Código de Protocolo: ART0380C001.

Nº EudraCT: 2021-003472-14.

Investigador Principal: Luis Miguel de Sande Rodríguez, L.E en el Servicio de Oncología Médica del CAULE.

Colaboradores: Marisa Garrido, Laura López López y Pilar Diz Taín.

Promotor: Artios Pharma Limited.

CEIm de referencia: Hospital U.
12 de Octubre.

Nº CEIm: 2267. Evaluado / Aprobado por el Comité el 26 de julio de 2022.

. Título. - Ensayo aleatorizado de fase III en pacientes con cáncer endometrial con déficit de MMR comparando quimioterapia sola vs. Dostarlimab en primera línea de estado avanzado/metastásico: ESTUDIO DOMENICA (estudio GINECO/ENGOT).

Código de Protocolo: GINECO-EN105b.

Nº EudraCT: 2021-002124-21.

Investigador Principal: Luis Miguel de Sande González, L.E en el Servicio de Oncología médica del CAULE.

Colaboradores: M^a Luisa Garrido Onecha y Laura López López, Alfonso Fernández Corona, María Elena Lorenzo Marcos.

Promotor: ARCAGY-GINECO

CEIm de referencia: CEIm del Hospital de Córdoba.

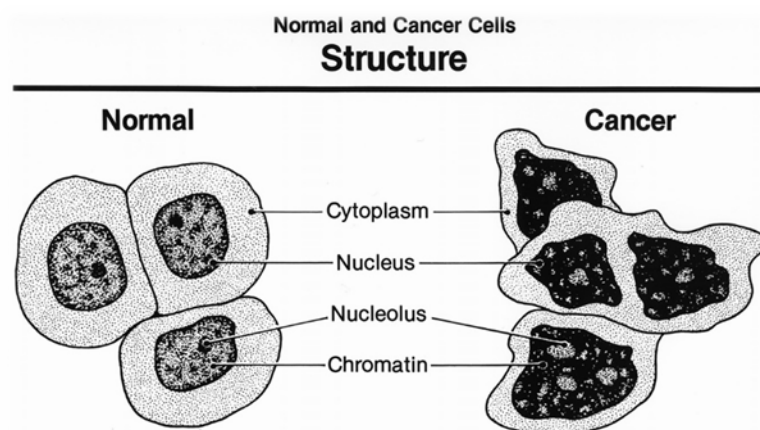

Nº CEIm: 2290. Evaluado / Aprobado por el Comité el 25/10/2022.

. Título. - Estudio de fase II de Tiragolumab más Atezolizumab en combinación con quimio-radioterapia en carcinoma de células escamosas localizado del canal anal. TIRANUS.

Código de Protocolo: GEMCAD - 2103 // MO44170.

Nº EudraCT: 2021-005887-24.

Investigador Principal: Carmen Castañón López, L.E. Servicio de Oncología médica del CAULE.

Promotor: Grupo Español Multidisciplinar en Cáncer Digestivo (GEMCAD).

Nº CEIm: 22124. Evaluado / Aprobado por el Comité el 25/10/2022.

. Título. - Estudio en fase III aleatorizado de MRTX849 en comparación con docetaxel en pacientes con cáncer de pulmón no microcítico y mutación G12C de KRAS previamente tratado.

Código de Protocolo: 849-012.

Nº EudraCT: 2020-003645-11.

Investigador Principal: Pilar Diz Taín, L.E. del Servicio de Oncología médica del CAULE.

Colaboradores: Blanca Tavera, Soledad Medina.

Promotor: Mirati Therapeutics INC

Nº CEIm: 22125. Evaluado / Aprobado por el Comité el 29/11/2022.

. Título. - Estudio de fase II para el cáncer de mama metaplásico avanzado pik3CA/PTEN tratado con men1611 en monoterapia o en combinación con eribulina- El Estudio Sabina.

Código de Protocolo: MEDOPP437_SABINA.

Nº EudraCT: 2022-001398-30.

Investigador Principal: Mariana López Flores, L.E. del Servicio de Oncología Médica del CAULE.

Colaboradores: Ana López González.

Promotor: Medica Scientia Innovation Research (MEDSIR)

Nº CEIm: 22141. Evaluado / Aprobado por el Comité el 20/12/2022.

• **Título.** - A randomised, open-label, Phase II, dose/schedule optimisation study of NUC-373/leucovorin/irinotecan plus bevacizumab (NUFIRI-bev) versus 5-FU/leucovorin/irinotecan plus bevacizumab (FOLFIRI-bev) for the treatment of patients with previously treated unresectable metastatic colorectal cancer.

Código de Protocolo: NuTide:323.

Nº EudraCT: 2022-001459-17.

Investigador Principal: Carmen Castañón López, L.E. Servicio Oncología Médica del CAULE.

Colaboradora: Manuela Pedraza.

Promotor: NUCANA plc

Nº CEIm: 2318. Evaluado / Aprobado por el Comité el 28/02/2023.

• **Título.** - Estudio de fase 2/3 para evaluar la navtemadlina como tratamiento en mantenimiento en pacientes con cáncer de endometrio recurrente o en estadio avanzado y sin mutaciones en el gen TP53 que hayan respondido a la quimioterapia.

Código de Protocolo: KRT-232-118.

Nº EudraCT: 2022-502196-31-00.

Investigador Principal: Luis Miguel de Sande González, L.E. del Servicio Oncología Médica del CAULE.

Colaboradores: Manuela Pedraza.

Promotor: Kartos Therapeutics, Inc.

CEIm de Referencia: CEIm del Hospital del Mar.

Nº CEIm: 2351. Evaluado / Aprobado por el Comité el 28/07/2023.

• **Título.** - Preoperative window of opportunity study with giredestrant or tamoxifen in premenopausal women with ER[+]/HER2[-] & Ki67 \geq 10% early breast cancer. EMPRESS.

Código de Protocolo: MEDOPP459.

Nº EudraCT: 2022-002166-33.

Investigador Principal: Mariana López Flores, L.E. del Servicio Oncología Médica del CAULE.

Colaboradores: Ana López.

Promotor: Medica Scientia Innovation Research, SL (MEDSIR)

Nº CEIm: 2354. Evaluado / Aprobado por el Comité el 31/10/2023.

• **Título.** - **Ensayo fase I-II de sunitinib y/o nivolumab más quimioterapia en sarcomas de partes blandas y óseos avanzados.**

Código de Protocolo: GEIS-52.

Nº EudraCT: 2016-004040-10.

Investigador Principal: Luis Miguel de Sande, L.E. del Servicio Oncología del CAULE.

Promotor: Grupo Español de Investigación en Sarcomas (GEIS).

CEIm de Referencia: CEIm Hospital Universitario Virgen de la Macarena-Sevilla.

Nº CEIm: 23142. Evaluado / Aprobado por el Comité el 31/10/2023.

• **Título.** - **SUNRAY-01, Estudio pivotal internacional en participantes con cáncer de pulmón no microcítico localmente avanzado o metastásico con mutación en KRAS G12C para comparar el tratamiento de primera línea con L Y3537982 y pembrolizumab frente a placebo y pembrolizumab en pacientes con expresión de PD-L1 ~50% o con LY3537982 y pembrolizumab, pemetrexed, platino frente a placebo y pembrolizumab, pemetrexed, platino con independencia de la expresión de PD-L1.**

Código de Protocolo: J3M-MC-JZQB.

Nº EudraCT: 2023-503412-33.

Investigador Principal: Blanca Távara Silva, L.E. del Servicio Oncología Médica del CAULE.

Colaboradores: Luis Miguel de Sande.

Promotor: Lilly S.A.

CEIm de Referencia: CEIm Hospital Clínico Universitario de Valencia.

Nº CEIm: 23170. Evaluado / Aprobado por el Comité en octubre 2023.

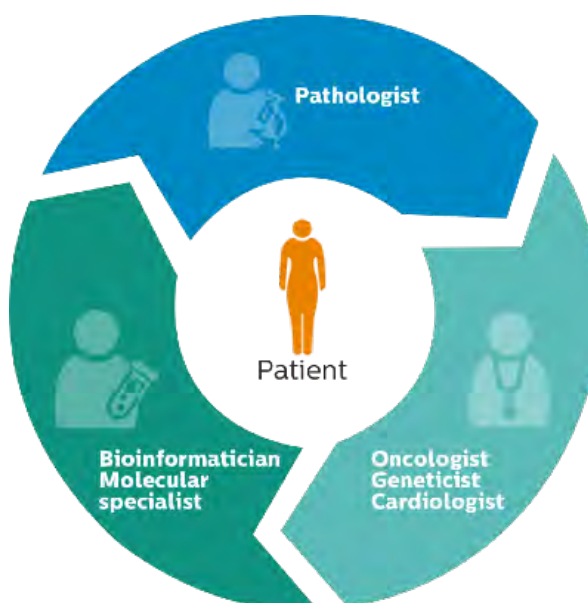

ESTUDIOS OBSERVACIONALES

• **Título.** - Estudio no intervencionista para la evaluación a largo plazo de la seguridad del agente emisor de partículas alfa Radio-223 en pacientes con cáncer de próstata metastásico resistente a la castración (mCRPC). Estudio REASSURE.

Código de Protocolo: BAY-RAD-2015-01.

Investigador Principal: Angel Rodríguez Sánchez, L.E. del Servicio de Oncología Médica del CAULE.

Nº CEIm: 1557. Evaluado / Aprobado por el Comité el 26/05/2015.

• **Título.** - Estudio Observacional prospectivo para IDentificar pacientes con CPNM avanzado/metastásico y translocación de ALK y conocer su manejo terapéutico (IDEALK)

Código de Protocolo: PFI-ALK-2015-01.

Investigador Principal: Pilar Diz Tain, L.E. del Servicio de Oncología Médica del CAULE. Cambio IP: Soledad Medina Valdivieso.

CEIm de referencia: CEIm Hospital Clínico San Carlos de Madrid.

Nº CEIm: 1650. Evaluado / Aprobado por el Comité el 25/10/2016.

• **Título.** - Estudio prospectivo de registro de pacientes con cáncer de mama localmente avanzado no resecable o metastásico (CMM). Estudio RegistEM.

Código de Protocolo: GEICAM/2014-03.

Investigador Principal: Andrés García Palomo, L.E. del Servicio de Oncología Médica del CAULE.

Servicios colaboradores: Anatomía patológica.

CEIm de referencia: CEIm del Hospital Universitario Fundación Alcorcón.

Nº CEIm: 1672. Evaluado / Aprobado por el Comité el 26/07/2016.

• **Título.** - Estudio prospectivo de la utilidad de la biopsia líquida como factor predictor y pronóstico en pacientes con carcinoma urotelial metastásico en progresión tras quimioterapia basada en platino.

Código de Protocolo: SOG-PLA-2016-01.

Investigador Principal: Angel Rodríguez Sánchez, L.E. del Servicio de Oncología Médica del CAULE.

Servicio colaborador: Anatomía patológica.

CEIm de referencia: CEIC Autonómico de Galicia.

Nº CEIm: 17140. Evaluado / Aprobado por el Comité el 28/11/2017

. Título. - Incidencia de mutaciones BRCA somáticas y germinales en una cohorte amplia de pacientes procedentes de hospitales españoles con cáncer de ovario epitelial no mucinoso con validación de técnica somática entre laboratorios (BoRNEO) - Un estudio GEICO

Código de Protocolo: GEICO 1703.

Investigador Principal: Luis Miguel de Sande González, L.E. del Servicio de Oncología Médica del CAULE.

Colaboradora: Pilar Diz Taín.

Promotor: Grupo Español de Investigación en Cáncer de Ovario (GEICO).

Nº CEIm: 1914. Evaluado / Aprobado por el Comité el 26/02/2019.

. Título. - Estudio no intervencional, multicéntrico y de varias cohortes para investigar los resultados y la seguridad del tratamiento con Atezolizumab en las condiciones reales de la práctica clínica habitual.

Código de Protocolo: MO40653 / ROCATE-2018-01.

Investigador Principal: Pilar Diz Taín, L.E. del Servicio de Oncología Médica del CAULE. Cambio IP: Soledad Medina Valdivieso.

Servicios colaboradores: Farmacia.

Promotor: Roche Farma S.A.

CEIm de referencia: CEIm HM Hospitales.

Nº CEIm: 2033. Evaluado / Aprobado por el Comité el 25/02/2020.

. Título. - Proyecto tumores germinales de testículo. Caracterización genética e inmunológica de un fenotipo resistente de tumores germinales testiculares.

Código de Protocolo: PROYECTO GRES.

Investigador Principal: Pilar Diz Taín, L.E. del Servicio de Oncología Médica de CAULE.

Colaboradores: Soledad Medina, Blanca Távora.

Promotor: Ignacio Durán Martínez, Grupo Germinal Español.

CEIm de referencia: CEIm de Cantabria.

Nº CEIm: 20107. Evaluado / Aprobado por el Comité el 30/06/2020.

. Título. - Screening Cancer Patients for Efficient Clinical Trial Access. SPECTA.

Código de Protocolo: EORTC 1553.

Investigador Principal: Pilar Diz Taín, L.E. del Servicio de Oncología Médica del CAULE.

Colaboradora: Soledad Medina.

Promotor: EORTC.

Nº CEIm: 20193. Evaluado / Aprobado por el Comité el 30/03/2021.

. Título. - Estudio observacional y traslacional multicéntrico de pacientes con cáncer infectados por COVID-19: un estudio europeo de la red EURACAN).

Código de Protocolo: GEIS85 SARCOVID.

Investigador Principal: Luis Miguel de Sande González, L.E. del Servicio de Oncología del CAULE.

Colaboradora: Pilar Diz Taín.

Promotor: Centre Léon Bérard.

Nº CEIm: 2127. Evaluado / Aprobado por el Comité el 23/02/2021.

. Título. - Análisis observacional del tratamiento con Palbociclib en pacientes con cáncer de mama avanzado, localmente avanzado metastásico RH+/HER2- en primera línea de tratamiento dentro de práctica clínica habitual.

Investigador Principal: Ana López González, L.E. del Servicio de Oncología médica del CAULE.

Colaboradores: Mariana López.

Promotor: Fundación para la Investigación Biomédica. Hospital Clínico San Carlos.

Nº CEIm: 2197. Evaluado / Aprobado por el Comité el 25/05/2021.

• **Título.** - Estudio observacional para describir las características genotípicas y las mutaciones de resistencia en el NSCLC ALK+.

Código de Protocolo: ALK-PATHFINDER.

Investigadora Principal: Pilar Diz Taín, L.E. del Servicio de Oncología Médica del CAULE. Cambio de IP: Soledad Medina Valdivieso.

Servicio Colaborador: Farmacia.

Promotor: FUNDACIÓN ONCOSUR.

CEIm de referencia: CEIm Hospital 12 Octubre de Madrid.

Nº CEIm: 21105. Evaluado / Aprobado por el Comité el 29/06/2021.

• **Título.** - Registro clínico de pacientes diagnosticados con cáncer ginecológico del Grupo Español de Investigación en Cáncer de Ovario (GEICO)

Código de Protocolo: GEICO 81-T.

Investigador Principal: Luis Miguel de Sande González, L.E. del Servicio de Oncología Médica del CAULE.

Colaboradora: Marisa Garrido Onecha, Blanca Isabel Távara Silva.

Promotor: Grupo Español de Investigación en Cáncer de Ovario (GEICO)

CEIm de referencia: CEIm de Euskadi.

Nº CEIm: 21109. Evaluado / Aprobado por el Comité el 29/06/2021.

• **Título.** - Restrospectiva multicenter study of elderly patients with ovarian cancer treated with trabectedin and PLD according to SmPC.

Código de Protocolo: GEICO 105-0.

Investigador Principal: Luis Miguel de Sande González, L.E. del Servicio de Oncología Médica del CAULE.

Colaboradoras: Marisa Garrido Onecha, Blanca Isabel Távara Silva.

Promotor: Grupo Español de Investigación en Cáncer de Ovario (GEICO)

Nº CEIm: 21138. Evaluado / Aprobado por el Comité el 27/07/2021.

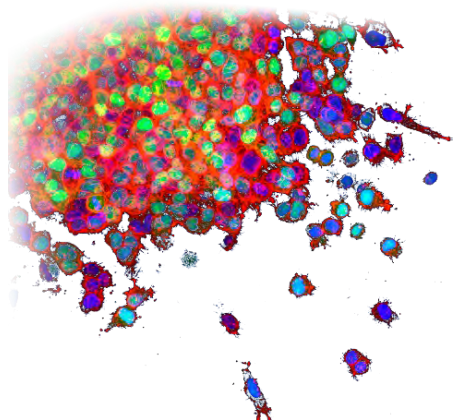

• **Título.** - Estudio observacional, multicéntrico, internacional para comprender el efecto de la pandemia de la COVID-19 en el tratamiento de pacientes con carcinoma pulmonar no microcítico (CPNM) irresecable en estadio III.

Código de Protocolo: D4191C00119.

Investigadora Principal: Pilar Diz Taín, L.E. del Servicio de Oncología Médica del CAULE. Cambio de IP: Soledad Medina Valdivieso, L.E. del Servicio de Oncología Médica del CAULE.

Colaboradora: Blanca Tavera.

Promotor: ASTRA ZENECA.

CEIm de referencia: CEIm H. Mataró, Consorci Sanitario del Maresme.

Nº CEIm: 21143. Evaluado / Aprobado por el Comité el 28/09/2021

• **Título.** - European Treatment Patterns and Outcomes Associated With First-Line CDK4/6 inhibition and Hormonal Therapies Assessed in a Real-World Non-Interventional Study (ECHARIS) - Patrones de tratamiento europeos y los resultados asociados a los tratamientos de primera línea con inhibidores de CDK4/6 y hormonales evaluados en un estudio no intervencionista de la práctica real (ECHARIS).

Código de Protocolo: A5481170.

Investigador Principal: Ana López González, L.E. del Servicio de Oncología Médica del CAULE.

Colaboradores: Mariana López Flores.

Promotor: PFIZER INC.

CEIm de referencia: CEIm de Euskadi (CEIm-E)

Nº CEIm: 21151. Evaluado / Aprobado por el Comité el 26/10/2021.

• **Título.** - Estudio observacional sobre la eficacia y seguridad de lorlatinib en pacientes con cáncer de pulmón de células no pequeñas metastásico ALK o ROS1 tratados dentro del programa de uso compasivo en España.

Código de Protocolo: LORLAPULM – GECP 21/4.

Investigador Principal: Pilar Diz Taín, L.E. del Servicio de Oncología Médica del CAULE. Cambio de IP: Soledad Medina Valdivieso, L.E. del Servicio de Oncología Médica del CAULE. Cambio de IP: Soledad Medina Valdivieso.

Promotor: FUNDACIÓN GECP.

Nº CEIm: 21171. Evaluado / Aprobado por el Comité el 30/11/2021.

. Título. - Caracterización del microambiente tumoral en tumores primarios de pulmón en pacientes expuestos a radón residencial.

Código de Protocolo: MIRROR.

Investigador Principal: Pilar Diz Taín, L.E. del Servicio Oncología Médica del CAULE. Cambio de IP: Soledad Medina Valdivieso, L.E. del Servicio Oncología Médica del CAULE.

Colaboradora: Soledad Medina.

Promotor: Laura Mezquita.

CEIm de referencia: Hospital Clinic Barcelona.

Nº CEIm: 2243. Evaluado / Aprobado por el Comité el 29/03/2022.

. Título. - Detección de biomarcadores en saliva y plasma de pacientes con cáncer de cabeza y cuello.

Código de Protocolo: 2018/003.

Investigador Principal: Soledad Medina Valdivieso, L.E. Oncología Médica del CAULE.

Colaborador: Angel Rodríguez.

Servicios colaboradores: Otorrinolaringología.

Promotor: CEIm del Hospital Santiago de Compostela.

CEIm de referencia: Comité de Ética de la Investigación de Santiago-Lugo

Nº CEIm: 2276. Evaluado / Aprobado por el Comité el 26 julio de 2022

. Título. - Estudio observacional y multinacional para caracterizar la utilización y la eficacia del Abemaciclib en pacientes con cáncer de mama metastásico.

Código de Protocolo: 2020-9614.

Investigador Principal: Ana López González, L.E. del Servicio de Oncología médica, del CAULE.

Colaboradores: Mariana López.

Promotor: ELI LILLY.

Nº CEIm: 22118. Evaluado / Aprobado por el Comité el 25/10/2022.

. Título. - CANIPE: Análisis de concordancia de técnicas no invasivas de determinación de mutaciones PI3KCA y ESR1 en pacientes con cáncer de mama luminal avanzado. Código de Protocolo: RLL-CANIPE-2022.

Investigador Principal: Mariana López Flores, L.E. Servicio Oncología Médica del CAULE.

Colaboradores: Ana López González.

Promotor: Rafael López López (Complejo Hospitalario Santiago de Compostela)

CEIm de Referencia: CEIm De Santiago- Lugo.

Nº CEIm: 23166. Evaluado / Aprobado por el Comité el 31/10/2023.

. Título. - Estudio farmacogenómico de la toxicidad de Trastuzumab-Deruxtecan en pacientes con cáncer de mama. PROCURE.

Investigador Principal: Ana López González, L.E. Servicio Oncología Médica CAULE.

Colaboradores: Mariana López.

Promotor: Hospital 12 de Octubre.

CEIm de Referencia: CEIm Hospital Universitario 12 de Octubre.

Nº CEIm: 23167. Evaluado / Aprobado por el Comité el 31/10/2023.

. Título. -MPROVE- Encuesta internacional para pacientes con cáncer de endometrio: perspectiva y expectativas sobre el tratamiento y la calidad de vida (Expression XI)

Código de Protocolo: NOGGO S22.

Investigador Principal: Luis Miguel de Sande González, L.E. Servicio Oncología Médica del CAULE.

Colaboradores: Manuela Pedraza.

Promotor: North- Eastern German Society of Gynecological Oncology (NOGGO).

Nº CEIm: 2352. Evaluado / Aprobado por el Comité el 25/04/2023.

• **Título.** -Estudio retrospectivo, observacional, multicéntrico en vida real de dostarlimab en pacientes con cáncer de endometrio recurrente con deficiencia del sistema mismatch repair (MMR) o inestabilidad alta de microsatélites. (Estudio DORA).

Código de Protocolo: GEICO 120-R/GEICO 120-T.

Investigador Principal: Luis Miguel de Sande González, L.E. Servicio Oncología Médica del CAULE.

Colaboradores: Manuela Pedraza.

Promotor: Grupo Español de Investigación en Cáncer de Ovario (GEICO).

CEIm de referencia: CEIm del Hospital Universitario La Paz.

Nº CEIm: 2353. Evaluado / Aprobado por el Comité el 25/04/2023.

• **Título.** -Registro de tumores torácicos. Subestudio Radón.

Código de Protocolo: GECP16/01.

Investigador Principal: Soledad Medina Valdivieso, L.E. del Servicio Oncología Médica del CAULE.

Colaboradores: Angel Rodríguez.

Promotor: GECP.

CEIm de Referencia: CEIm Hospital Universitario Puerta de Hierro de Majadahonda.

Nº CEIm: 2375. Evaluado / Aprobado por el Comité el 30/05/2023.

• **Título.** - Estudio ambispectivo, no intervencionista, de cohortes múltiples para evaluar el manejo del tratamiento con osimertinib en pacientes con cáncer de pulmón no microcítico con mutaciones EGFR en condiciones reales en España.

Código de Protocolo: OSIREAL/D5162R00034.

Investigador Principal: Soledad Medina Valdivieso, L.E. Servicio Oncología Médica del CAULE. Cambio IP: Blanca Távara.

Colaboradores: Luis Miguel de Sande.

Promotor: AstraZeneca Farmacéutica Spain, S.A.



CEIm de Referencia: CEIm de Galicia .

Nº CEIm: 2386. Evaluado / Aprobado por el Comité el 27/06/2023.

PROYECTOS DE INVESTIGACIÓN / ESTUDIOS ACADÉMICOS

. Título. - BLI-O. Desarrollo de marcadores moleculares en biopsia líquida para larga supervivencia en oncoinmunoterapia.

Código de Protocolo: BLI-O.

Investigador Principal: Pilar Diz Taín, L.E. del Servicio de Oncología Médica del CAULE. Cambio IP. Soledad Medina Valdivieso.

Promotor: ATRYS HEALTH.

Nº CEIm: 20168. Evaluado / Aprobado por el Comité el 27/10/2020.

. Título. - Biopsia líquida para el seguimiento de pacientes con CRC metastásico después de tratamiento.

Investigador Principal: Nicolás Navasa Mayo, doctor en Biología Molecular de la Universidad de León.

Colaboradores: Carmen Castañón, L.E. del Servicio de Oncología médica del CAULE.

Nº CEIm: 22123. Evaluado / Aprobado por el Comité el 29/11/2022.

. Título. - Cómo evitar el café para todos en el tratamiento de cáncer de mama precoz HER2: Validación del biomarcador HER2DX.

Investigador principal: Ana López González, L.E. del Servicio de Oncología del CAULE.

Colaboradores: Mariana López Flores, Emiliano Honrado Franco, Oscar Sanz Guadarrama, Laura López González, David Corral Fontecha, Olga García Galvis y Tomás Pascual Martínez.

Nº CEIm: 23129. Evaluado / Aprobado por el Comité el 26/09/2023 .

PUBLICACIONES

PUBLICACIONES EN REVISTAS CIENTÍFICAS

Factor de impacto total: 78.3

- Provencio M, Estival A, Franco F, López-Vivanco G, Saigí M, Arasanz H, Diz P, Carcereny E, García J, Aguado C, Mosquera J, Iruarrizaga E, Majem M, Bosch-Barrera J, Mielgo-Rubio X, Guirado M, Juan-Vidal Ó, Blasco A, Lucía Gozávez C, Del Barrio A, De Portugal T, López-Martín A, Serrano G, Campos B, Rubio J, Catot S, Esteban B, Martí-Ciriquian JL, Del Barco E, Calvo V; Spanish Lung Cancer Group (SLGC/GECP). *Immunogenicity of COVID-19 vaccines in lung cancer patients. Lung Cancer.* 2023 Oct;184:107323. doi: 10.1016/j.lungcan.2023.107323. Epub 2023 Aug 9. PMID: 37639820.

Factor de impacto JCR® (2022): 3,6

Cuartil JCR® (2022): Q2

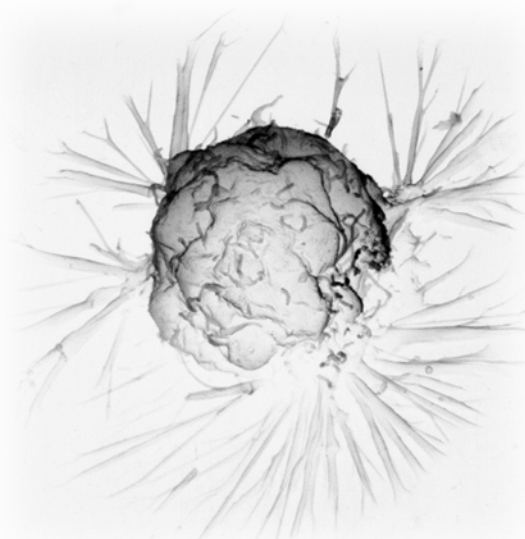

- Antolín Novoa S, Escrivá-de-Romaní S, Tolosa Ortega P, Oliva Fernández L, López López R, López González A, de la Morena Barrio P, Echavarria Díaz- Guardamino I, Alés Martínez JE, Garate Z, González-Cortijo L. *Real world data on the demographic and clinicopathological profile and management of patients with early-stage HER2-positive breast cancer and residual disease treated with adjuvant trastuzumab emtansine (KARMA study).* Cancer Treat Res Commun. 2023;37:100772. doi: 10.1016/j.ctarc.2023.100772. Epub 2023 Nov 1. PMID: 37995519.

Factor de impacto JCR® (2022): 0,67 (SJR)

Cuartil JCR® (2022): Q3

- Méndez-Blanco C, Fondevila F, Fernández-Palanca P, García-Palomo A, van Pelt J, Verslype C, González-Gallego J, Mauriz JL. Correction: Méndez-Blanco et al. *Stabilization of Hypoxia-Inducible Factors and BNIP3 Promoter Methylation Contribute to Acquired Sorafenib Resistance in Human Hepatocarcinoma Cells.* Cancers 2019, 11, 1984. Cancers (Basel). 2023 Nov 30;15(23):5668. doi: 10.3390/cancers15235668. Erratum for: Cancers (Basel). 2019 Dec 09;11(12): PMID: 38067410; PMCID: PMC10705316.

Factor de impacto JCR® (2022): 4,2

Cuartil JCR® (2022): Q2

- Fernandez-Perez MP, Perez-Navarro E, Alonso-Gordoa T, Conteduca V, Font A, Vázquez-Estévez S, González-Del-Alba A, Wetterskog D, Antonarakis ES, Mellado B, Fernandez-Calvo O, Méndez-Vidal MJ, Climent MA, Duran I, Gallardo E, Rodriguez Sanchez A, Santander C, Sáez MI, Puente J, Tudela J, Martínez A, López-Andreo MJ, Padilla J, Lozano R, Hervas D, Luo J, de Giorgi U, Castellano D, Attard G, Grande E, Gonzalez-Billalabeitia E. ***A correlative biomarker study and integrative prognostic model in chemotherapy-naïve metastatic castration-resistant prostate cancer treated with enzalutamide.*** Prostate. 2023 Mar;83(4):376-384. doi: 10.1002/pros.24469. Epub 2022 Dec 23. PMID: 36564933; PMCID: PMC10107622.

Factor de impacto JCR® (2022): 2,8

Cuartil JCR® (2022): Q2

- Fernández-Serra A, López-Reig R, Márquez R, Gallego A, de Sande LM, Yubero A, Pérez-Segura C, Ramchandani-Vaswani A, Barretina-Ginesta MP, Mendizábal E, Esteban C, Gálvez F, Sánchez-Heras AB, Guerra-Alía EM, Gaba L, Quindós M, Palacio I, Alarcón J, Oaknin A, Aliaga J, Ramírez-Calvo M, García-Casado Z, Romero I, López-Guerrero JA. ***The Scarface Score: Deciphering Response to DNA Damage Agents in High-Grade Serous Ovarian Cancer-A GEICO Study.*** Cancers (Basel). 2023 Jun 1;15(11):3030. doi: 10.3390/cancers15113030. PMID: 37296992; PMCID: PMC10252660.

Factor de impacto JCR® (2022): 5,2

Cuartil JCR® (2022): Q2

- Muñoz AJ, Souto JC, Lecumberri R, Obispo B, Sanchez A, Aparicio J, Aguayo C, Gutierrez D, Palomo AG, Fanjul V, Del Rio-Bermudez C, Viñuela-Benítez MC, Hernández-Presa MÁ. ***Development of a predictive model of venous thromboembolism recurrence in anticoagulated cancer patients using machine learning.*** Thromb Res. 2023 Aug;228:181-188. doi: 10.1016/j.thromres.2023.06.015. Epub 2023 Jun 16. PMID: 37348318.

Factor de impacto JCR® (2022): 7,5

Cuartil JCR® (2022): Q1

- De Velasco G, Alonso-Gordoa T, Rodríguez-Vida A, Anguera G, Campayo M, Pinto Á, Ortega EM, Gallardo E, Núñez NF, García-Carbonero I, Reig O, Méndez-Vidal MJ, Fernández-Calvo O, Cassinello NV, Torregrosa D, López-Martín A, Rosero A, Valiente PG, de España CG, Climent MA, Santasusana MD, Sánchez ÁR, González IC, Afonso R, García Del Muro X, Casinello J, Fernández-Parra EM, García Sánchez L, Afonso J, Polo SH, Asensio Ú. ***Long-term Clinical Outcomes***

of a Spanish Cohort of Metastatic Renal Cell Carcinoma Patients with a Complete Response to Sunitinib. Clin Genitourin Cancer. 2023 Jun;21(3):e166-e174. doi: 10.1016/j.clgc.2022.11.021. Epub 2022 Dec 5. PMID: 36610891.

Factor de impacto JCR® (2022): 3,2

Cuartil JCR® (2022): Q3

• Delgado Sillero I, Lopetegui Lia N, Sánchez Cousido LF, Rojas Piedra M, Távara Silva B, Garrido Onecha ML, Medina Valdivieso S, Alonso Horcajo N, Díez Tascón C, López González A, Castañón López C, Pedraza Lorenzo M, García Palomo A, Martín V, Diz Tain P. *EGFR-mutated advanced lung cancer. Data from a single institution, the Hospital of Leon, in Spain.* J Oncol Pharm Pract. 2023 Jun;29(4):854-860. doi: 10.1177/10781552221085253. Epub 2022 Mar 21. PMID: 35306915.

Factor de impacto JCR® (2022): 1,3

Cuartil JCR® (2022): Q4

• Prat A, Pascual T, Juan Otero M, Paz-Ares L, Felip E, Garralda E, Gonzalez-farre B, Fernandez AM, Martin-Liberal J, López A, Peron Y, Garcia-Corbacho J, Manich C, Hierro C, Torres E, Cejalvo J, Salvador F, Mesia R, Cervantes A, Tabernero J. (2023). 1056P *Efficacy of spartalizumab across multiple cancer types in patients with PD1-high mRNA expressing tumors (SOLTI-1904 ACROPOLI).* Annals of Oncology. 34. S639-S640. doi: 10.1016/j.annonc.2023.09.2195.

Factor de impacto JCR® (2022): 50.5

Cuartil JCR® (2022): Q1

LIBROS Y CAPÍTULO DE LIBROS

• **Título.** - *Septicemia por Clostridium perfringens con crisis hemolítica masiva en paciente con cáncer de páncreas avanzada* en **Concurso SEOM de casos clínicos para residentes de Oncología Médica 2023.**

Autores: Blanca Távara, Maria Luisa Garrido Onecha, Laura López López, Saúl Perez Nuñez, Marcos Vazquez Diez, Ana López, Beatriz Nieto, Mariana López Flores, Andre Silva Díaz.

ISBN: 978-84-09-53248-3.

• **Título.** - *Encefalopatía secundaria a ifosfamida, a propósito de un caso en Concurso SEOM de casos clínicos para residentes de Oncología Médica 2023.*

Autores: Laura López López, Co-autores: María Luisa Garrido Onecha, Blanca Távara Silva, Saúl Pérez Núñez, Marcos Vázquez Díez, Mariana López Flores, Ana López Gonzalez.

ISBN: 978-84-09-53248-3.

• **Título:** *Impacto del Tratamiento neoadyuvante en la respuesta patológica del cáncer de recto localmente avanzado* en **Libro de comunicaciones SEOM2023**. Libro número: L-28.

Autores: M. Luisa Garrido Onecha, B. Távara Silva, L. López López, S. Pérez Núñez, M. Vázquez Díez, P. Zuazua González, C. Álvarez Cañas, M. Pedraza Lorenzo, A. García Palomo, C. Castañón López. Presentado en el congreso SEOM (Sociedad Española de Oncología Médica). Barcelona 19-22 septiembre de 2023.

ISBN: 978-84-09-53444-9

• **Título:** *Correlación del estadiaje clínico-patológico y respuesta al tratamiento neoadyuvante en cáncer de recto resecado* en **Libro de comunicaciones SEOM2023**. Libro número: L-34.

Autores: M. Luisa Garrido Onecha, B. Távara Silva, L. López López, S. Pérez Núñez, M. Vázquez Díez, P. Zuazua González, C. Álvarez Cañas, M. Pedraza Lorenzo, A. García Palomo, C. Castañón López. Presentado en el congreso SEOM (Sociedad Española de Oncología Médica). Barcelona 19-22 septiembre de 2023.

ISBN: 978-84-09-53444-9

POSTGRADO

TESIS DOCTORALES

Título. – Expresión de ALDH1A1, PD-L1 Y TILS en el cáncer de mama triple negativo y HER2 positivo. Asociación con variables clínico patológicas y supervivencia.

Doctorando: Mariana A. López Flores

Tutor: Antonio J. Molina de la Torre

Directores: Ana López González y Emiliano Honrado Franco.

Centro: Programa de doctorado de biomedicina y ciencias de la salud de la Universidad de León

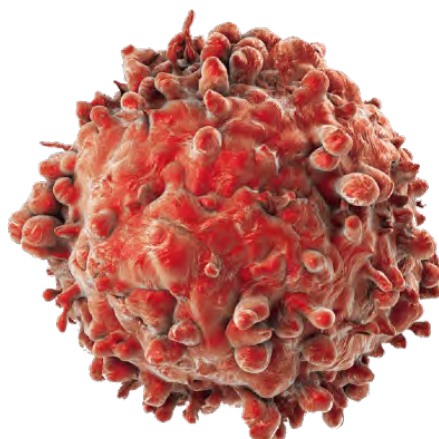

ONCOLOGÍA RADIOTERÁPICA

ESTUDIOS CLÍNICOS

ESTUDIOS OBSERVACIONALES

• **Título.** - Estudio multicéntrico y retrospectivo de los resultados clínicos en pacientes con cáncer de próstata metastásico hormonosensible (CPHSm) tratados con apalutamida en la práctica clínica habitual (ArtemisR)

Código de Protocolo: 56021927PCR4028.

Investigador Principal: Carmen María Ponte García, L.E. Oncología Radioterápica del CAULE.

Colaboradores: Miguel García Sanz y Enrique Sánchez Aparicio.

Promotor: Janssen EMEA.

Nº CEIm: 22133. Evaluado / Aprobado por el Comité noviembre -2022.

• **Título.** - START-MET HS Prostate Cancer: SbrT & Androgen Receptor Therapy METastatic HSPC.

NCT: 05209243

Investigador Principal: Enrique Sánchez Aparicio, L.E. del Servicio de Oncología Radioterápica del CAULE.

Colaboradores: Estefanía Palacios Mena, Carmen Ponte García y José Reyes Rodríguez Garrido.

Promotor: Instituto de Investigación en Oncología Radioterápica de FEOR (IRAD)

Nº CEIm: 2328. Evaluado / Aprobado el 28/02/2023

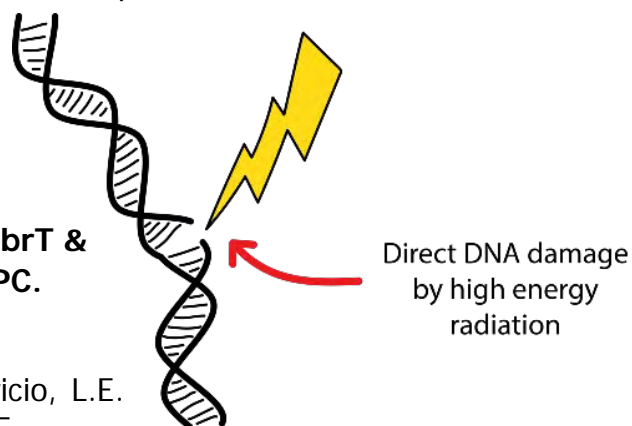

PROYECTOS DE INVESTIGACIÓN / ESTUDIOS ACADÉMICOS

• **Título.** - RADIOPROLIQ: Firma molecular en biopsia líquida para respuesta a radioterapia y recaída temprana en cáncer de próstata.

Investigador Principal: José de los Reyes Rodríguez Garrido, L.E. del Servicio de Oncología Radioterápica del CAULE.

Nº CEIm: 19134. Evaluado / Aprobado el 30/julio/2019.

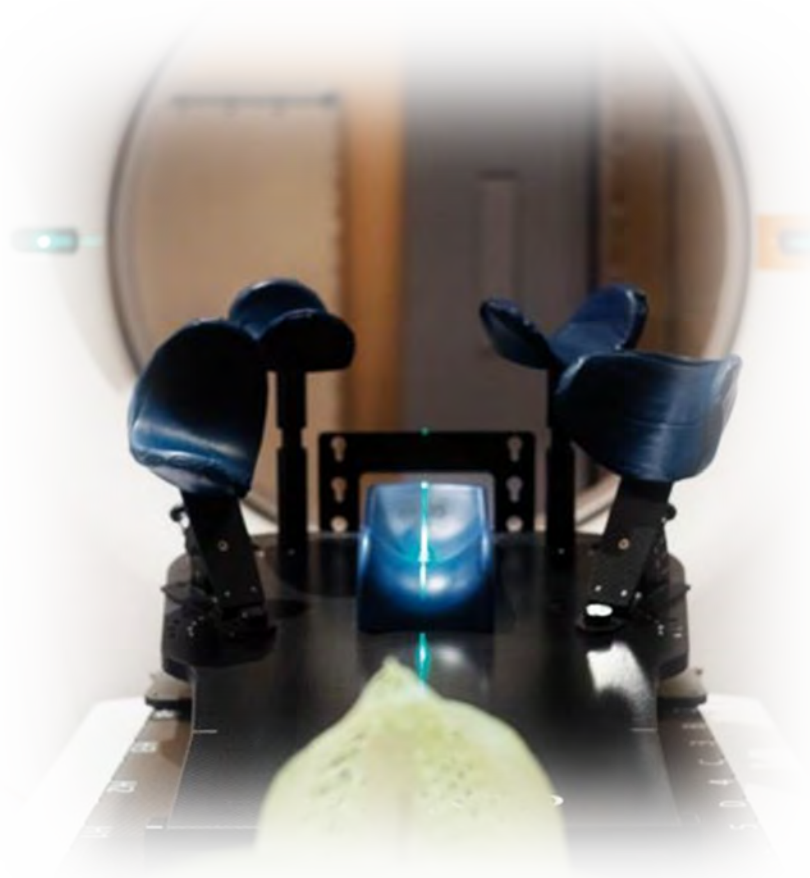

OTORRINOLARINGOLOGÍA

ESTUDIOS CLÍNICOS

PROYECTOS DE INVESTIGACIÓN / ESTUDIOS ACADÉMICOS

• **Título.** - Estudio prospectivo sobre la incidencia de la sordera súbita (SS) en España.

Investigadora Principal: Silvia Gancedo Fernández, L.E. del Servicio de ORL del CAULE.

Nº CEIm: 2128. Evaluado / Aprobado el 23/02/2021.

• **Título.** - Estudio inmunohistoquímico de biomarcadores pronóstico en lesiones premalignas de laringe.

Investigadora Principal: María Puente Verez, L.E. del Servicio de ORL del CAULE.

Colaborador: Javier Martínez Martínez, Samuel Sáez Álvarez.

Promotor: Fundación Para La Investigación e Innovación Biosanitaria De Asturias (FINBA) Y el Instituto de Investigación Sanitaria del Principado De Asturias (ISCA)

Nº CEIm: 21165. Evaluado / Aprobado el 30/11/2021.

• **Título.** - Decrease in peritonsillar abscess admission during COVID-19 pandemic.

Investigador Principal: Ana Rodríguez García, MIR del Servicio de ORL del Complejo Universitario de León. Tutor CAULE: Cristina Martín Villares.

Colaboradores: Ignacio Álvarez Álvarez, Cristina Martín Villares, Laura Díez y Sara Fernández Cascón.

Nº CEIm: 2237. Evaluado / Aprobado el 28/06/2022.

• **Título.** - 25 años de experiencia en el tratamiento del cáncer de laringe en el Complejo Asistencial Universitario de León.

Investigador Principal: Ignacio Álvarez Álvarez, L.E. del Servicio de ORL del CAULE.

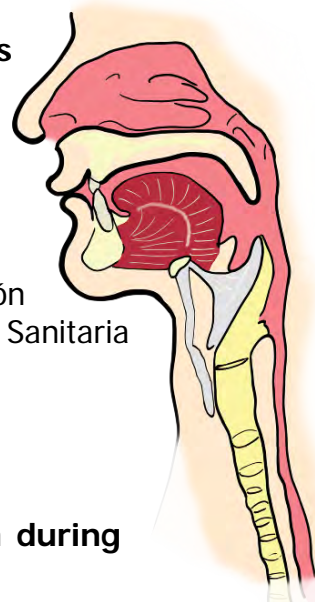

Colaboradores: Ana Rodríguez, Sergio Rodríguez Merino, Cristina Martín Villares y Sara Fernández Cascón.

Nº CEIm: 2246. Evaluado / Aprobado el 26/04/2022.

• **Título.** - **Incidencia de otitis y mastoiditis registradas en el Complejo Asistencial Universitario de León (CAULE) durante la pandemia del COVID-19.**

Investigador Principal: Carmen Manzanares López-Rendo, MIR R2 Servicio Otorrinolaringología del CAULE. Tutora: M^a Cristina Martín Villares.

Colaboradores: Ignacio Álvarez Álvarez.

Nº CEIm: 23169. Evaluado / Aprobado por el Comité Aprobado el 31/10/2023.

PUBLICACIONES

PUBLICACIONES EN REVISTAS CIENTÍFICAS

Factor de impacto total: 2.6

• Alba JR, Zapater E, Martin C, Ocete D, Gonzalez-Cruz A, Angel-de-Miguel A, Ferrer C, Oishi N. *Mapping of SARS-CoV-2 in Waldeyer's lymphatic ring and visceral biopsies: the age and the illness duration's impact.* Braz J Otorhinolaryngol. 2023 Sep 4;89(6):101317. doi: 10.1016/j.bjorl.2023.101317. Epub ahead of print. PMID: 37696117; PMCID: PMC10498168.

Factor de impacto JCR® (2022): 2,2

Cuartil JCR® (2022): Q2

• Rodríguez-García, A., Fernández-Cascón, S., Pérez-Álvarez, A., Martín-Villares, C., Manzanares-López-Rendo, C., & Álvarez-Álvarez, I. (2023). *Infecciones periamigdalinas en el área de salud de León los años previos a la pandemia, durante la misma y posterior a ella. Estudio de un periodo de 6 años.* Revista ORL, 14(3), e31129. doi: 10.14201/orl.31129.

Factor de impacto JCR® (2022): 0,2

Cuartil JCR® (2022): Q4

• Díez-González, L., Martín-Villares, C., Martín-Sigüenza, G., & Álvarez-Álvarez, I. (2023). *Revisión de la cirugía endoscópica nasosinusal en la era de los*

tratamientos biológicos en una cohorte de 388 pacientes. Revista ORL, 14(3), e31186. doi: 10.14201/orl.31186.

Factor de impacto JCR® (2022): 0,2

Cuartil JCR® (2022): Q4

COMUNICACIONES A CONGRESOS

CONGRESOS INTERNACIONALES

- 5 (consultar detalles en el apartado “Otra información relacionada”)

CONGRESOS NACIONALES

- 18 (consultar detalles en el apartado “Otra información relacionada”)

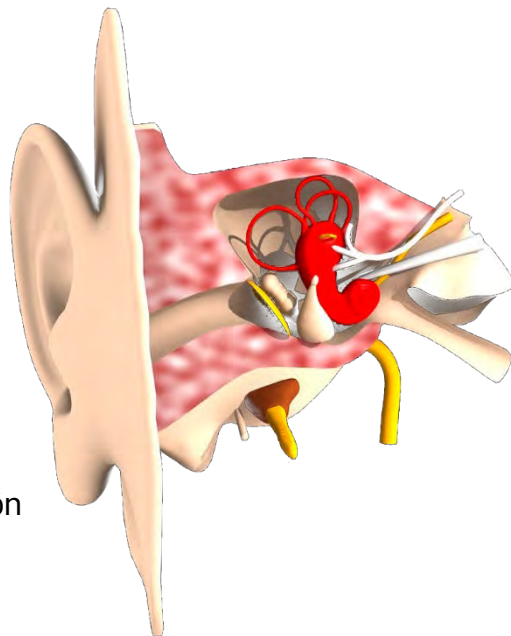

REVISORES / EDITORES DE REVISTAS CIENTÍFICAS

Ignacio Álvarez: Revisor en 3 revistas científicas.

[OTRA INFORMACIÓN RELACIONADA](#)

(Seguir el enlace o el QR)



PEDIATRÍA

LÍNEAS DE INVESTIGACIÓN

- Ecografía pulmonar precoz en bronquiolitis aguda en la detección de pacientes de alto riesgo.

Responsables facultativos: L. Rodríguez, E. Hierro, I. Oulego, J. Mayordomo.

Colaboración de la UCI Pediátrica del HUCA:

ESTUDIOS CLÍNICOS

ESTUDIOS OBSERVACIONALES

- **Título.** - Base de datos nacional para la recogida de datos anónimos en recién nacidos de muy bajo peso y/o menores de 32 semanas de edad gestacional.

Investigador Principal: Sandra Terroba Seara, L.E del Servicio de Pediatría del CAULE.

CEIm de referencia: CEIm de Las Palmas.

Nº CEIm: 2252. Evaluado / Aprobado el 26/04/2022.

- **Título.** - Elevación de reactantes de fase aguda en niños con infecciones por adenovirus y metapneumovirus.

Investigador Principal: Carlos Medina Guerrero, MIR Servicio Pediatría CAULE.

Colaboradores: M^a Isabel Fernández Natal, Maria Cea Pájaro, Ana González González, C. Rodríguez Fernández y Laura Ariztegui Hoya (Servicio Pediatría y Microbiología).

Nº CEIm: 2368. Evaluado / Aprobado por el Comité el 30/05/2023.



• **Título. - Proyecto AlergoPediátrica 2023. Estudio epidemiológico de las enfermedades alérgicas pediátricas en España.**

Código de protocolo: ALERGOPEDIATRICA 2020.

Investigador Principal: Elena Hierro Delgado, L.E. del Servicio de Pediatría del CAULE.

Colaboradores: Santiago Lapeña López de Armentia y Mercedes Neira Arcilla.

Promotor: SEICAP, Sociedad Española de Inmunología Clínica, Alergología y Asma Pediátrica.

CEIm de Referencia: CEIm Hospital Universitario Reina Sofia (Córdoba)

Nº CEIm: 23147. Evaluado / Aprobado por el Comité el 26/09/2023.

Título. - Programa para la Atención del Recién nacido con Agresión Hipóxico-Isquémica Perinatal: ARAHIP. Estudio multicéntrico.

Investigador principal: J. Arnáez, L.E. de la G.A.P. de Burgos.

Colaboradores: L. Castañón, L.E. del Servicio de Pediatría del CAULE.

Nº CEIM: N/D.

Título. - Estudio de la repercusión neurológica y biomarcadores neurobioquímicos en la infección neonatal por SARS-CoV-2.

Investigador principal: J. Arnáez, L.E. de la G.A.P. de Burgos.

Colaboradores: L. Castañón, L.E. del Servicio de Pediatría del CAULE.

Nº CEIM: N/D.

Título. - Registro Español Pediátrico de niños con Insuficiencia Renal Crónica no Terminal - REPIR II.

Investigador principal: R. Areses.

Colaboradores: M. Fernández Fernández, J. Martínez Sáez de Jubera.

Nº CEIM: N/D.

Título. - Estudio prospectivo sobre prematuros de menos de 1.500 gr.

Código protocolo: SEN-1500

Investigador principal: B. Colomer

Colaboradores: Servicio de Neonatología.

Nº CEIM: N/D

Título. - Cohorte Nacional de pacientes pediátricos con infección por VIH.

Investigador principal: MI de José Gómez.

Colaboradores: AG Andrés Andrés, L.E. del Servicio de Pediatría del CAULE.

Promotor: Fundación para la investigación y prevención del SIDA en España (FIPSE)

Nº CEIM: N/D

Título. - PARADIS: Predicción multiparamétrica de Displasia Broncopulmonar en prematuros <30 semanas.

Investigador principal: A. Alonso Ojembarrena.

Colaboradores: P. Alonso Quintela, L.E. del Servicio de Pediatría del CAULE.

Nº CEIM: N/D

PROYECTOS DE INVESTIGACIÓN / ESTUDIOS ACADÉMICOS

. Título. - Flujo sistémico por ecocardiografía del recién nacido durante el periodo transicional: estudio prospectivo observacional multicéntrico NEO-FLOW.

Investigador Principal: Sandra Terroba Seara, Ignacio Oulego Erroz, L.E. en el Servicio de Pediatría del CAULE.

Colaboradores: D Palanca, MC Bravo, J Rodríguez Fanjul, C Bustamante, A Ibañez, L Rodeño.

Nº CEIm: 20101. Evaluado / Aprobado el 21/07/2020.



• **Título.** - Registro multicéntrico español de síndrome de QT largo en población pediátrica.

Código de Protocolo: QTKids-ES1.

Investigador Principal: Francesca Perin, Servicio de Cardiología Infantil del Hospital Universitario Virgen del Rocío (Sevilla)

Colaboradores: Gloria López Blanco, L.E. Servicio Pediatría CAULE.

CEIm de referencia: CEIm de Granada.

Nº CEIm: 23114. Evaluado / Aprobado por el Comité el 28/07/2023.

Título. - LUS-PICO: Lung Ultrasound Score and Pediatric Intensive Care Outcomes.

Investigador principal: I. Oulego, L.E. del Servicio de Pediatría del Complejo Asistencial Universitario de León.

Nº CEIM: N/D



PUBLICACIONES

PUBLICACIONES EN REVISTAS CIENTÍFICAS

Factor de impacto total: 11.6

• Arnáez J, Ochoa-Sangrador C, Caserío S, Gutiérrez EP, Castañón L, Benito M, Jiménez MDP, Peña A, Hernández N, Hortelano M, Prada MT, Schuffelmann S, Gayte PD, Villagómez FJ. *Perinatal health indicators in a region of Spain corresponding to the period 2015 to 2020 [Indicadores de salud perinatal en una región española entre los años 2015 y 2020.]*. Rev Esp Salud Publica. 2023 Oct 27;97:e202310091. Spanish. PMID: 37921394.

Factor de impacto JCR® (2022): 1,1

Cuartil JCR® (2022): Q4

• López-Blanco G, Oulego-Eroz I, Pou-Blázquez Á, Medina-Guerrero C, Rodríguez-Blanco S, Alonso-Quintela P, Pérez-Muñuzuri A, Couce-Pico ML. *NT-PROBNP as a screening tool for low-risk patent ductus arteriosus: a*

follow-up validation study. Eur J Pediatr. 2023 Dec;182(12):5465-5471. doi: 10.1007/s00431-023-05213-8. Epub 2023 Sep 29. PMID: 37773295.

Factor de impacto JCR® (2022): 3,6

Cuartil JCR® (2022): Q1

• Slöcker Barrio M, Belda Hofheinz S, Guitart Pardellans C, García-Salido A, de Carlos Vicente JC, Cuervas-Mons Tejedor M, Hernández Yuste A, Jiménez Olmos A, Morteruel Arizcuren E, García-Besteiro M, Calvo Monge C, Rodríguez Rubio M, Roca Pascual D, Bermúdez Barrezueta L, Martínez Padilla C, Huidobro Labarga B, Oulego-Erroz I, Sanchíz Cárdenas S, Rey Galan C, Holanda Peña MS, González Navarro P, Cortés RG; ***Spanish Pediatric Intensive Care Society working group on SARS-Cov2 infection. Characteristics and management of patients with SARS-CoV2 infection admitted to pediatric intensive care units: Data analysis of the Spanish national multicenter registry.*** Pediatr Pulmonol. 2023 Oct;58(10):2916-2929. doi: 10.1002/ppul.26613. Epub 2023 Jul 26. PMID: 37493137.

Factor de impacto JCR® (2022): 3,1

Cuartil JCR® (2022): Q3

Porta R, García-Muñoz Rodrigo F, Avila-Alvarez A, et al. ***Active approach in delivery room and survival of infants born between 22 and 26 gestational weeks are increasing in Spain.*** Acta Paediatr. 2023;112(3):417-423. doi:10.1111/apa.16625.

Factor de impacto JCR® (2022): 3.8

Cuartil JCR® (2022): Q1

POSTGRADO

TESIS DOCTORALES

• Título: **Aplicaciones clínicas de la medición del flujo sistémico por ecocardiografía en el recién nacido.**

Doctorando: Sandra Terroba Seara (en elaboración)

Centro: Universidad de León.

COMUNICACIONES A CONGRESOS

CONGRESOS NACIONALES

- 78 (consultar detalles en el apartado “Otra información relacionada”)

[OTRA INFORMACIÓN RELACIONADA](#)

(Seguir el enlace o el QR)



PSIQUIATRÍA

LÍNEAS DE INVESTIGACIÓN.

- Psiquiatría psicosomática.
- Aplicación de la inteligencia artificial a la salud mental.

ESTUDIOS CLÍNICOS

ESTUDIOS OBSERVACIONALES

- **Título.** - Evaluación del impacto emocional de la pandemia covid-19 en pacientes en hemodiálisis.

Código del estudio: EMOCOHD.

Investigador Principal: Israel Rodríguez Cordovillo, L.E. Psiquiatría y Jorge Estifan Kasabji L.E. Nefrología del CAULE.

Colaboradores: Pilar Valbuena Álvarez, Cristina Lucas Álvarez, Antonio Serrano García, José de Santiago Sastre, Pilar de Boso Serrano.

Promotor: Servicios de Nefrología, Psiquiatría y Psicología Clínica del CAULE.

Nº CEIm: 2174. Evaluado / Aprobado el 27/04/2021.

- **Título.** - Estudio Observacional, naturalístico, transversal para describir el uso de Esketamina pulverizador nasal en la Depresión Resistente al tratamiento en práctica clínica real. Estudio INtegrate.

Código de Protocolo: 54135419DEP4005.

Investigador Principal: Javier Min Kim, L.E. del Servicio de Psiquiatría del CAULE.

Colaboradores: Luis Velilla.

Promotor: Janssen-Cilag S.A.

CEIm de referencia: Hospital Clínico San Carlos.

Nº CEIm: 2319. Evaluado / Aprobado por el Comité el 28/02/2023.



PROYECTOS DE INVESTIGACIÓN / ESTUDIOS ACADÉMICOS

• Título. - Sensibilización Central Y Covid Persistente.

Investigador Principal: Antonio Serrano García, L.E. del Servicio de Psiquiatría del CAULE.

Colaboradores: Franch Pato CM, Núñez Sevillano S, Linares Álvarez L, Rodríguez Fernández FL, González Rodríguez I.

Nº CEIm: 2139. Evaluado / Aprobado el 23/02/2021 (Aprobado en la convocatoria GRS de Julio)

• Título. - Creación de modelos de predicción de éxito en cirugía bariátrica.

Investigador Principal: Antonio Serrano García, L.E. del Servicio de Psiquiatría del CAULE.

Colaboradores: José Alberto Benítez Andrades (Escuela de Ingeniería Universidad de León), María Dolores Ballesteros Pomar, Servicio de Endocrinología y Nutrición (CAULE)

Nº CEIm: 22129. Evaluado / Aprobado el 29/11/2022.

• Título. - Predicción de gestos autolíticos a través de la historia clínica electrónica haciendo uso de inteligencia artificial.

Investigador Principal: Antonio Serrano García, L.E. de Servicio de Psiquiatría del CAULE.

Colaboradores: José Alberto Benítez Andrades, Clara M. Franch Pato.

Nº CEIm: 2303. Evaluado / Aprobado por el Comité el 31/01/2023.

• Título. - Creación de un modelo de predicción de éxito en cirugía de raquis.

Investigador Principal: Antonio Serrano García, L.E. del Servicio Psiquiatría del CAULE.

Colaboradores: José Alberto Benítez Andrades, Manuel Fernández González, Julio Villar, Jesús Betegón Nicolás, Ana Lozano, Marta Esteban Blanco, José Ángel Hernández Encinas y Álvaro Flórez Álvarez.

Nº CEIm: 2363. Evaluado / Aprobado por el Comité el 30/05/2023.

• **Título. - Intervención precoz en alcoholismo en la zona básica de Salud de la Bañeza.**

Investigador Principal: María García Fuentes, MIR de Psicología Clínica de tercer año en el CAULE.

Colaboradores: Antonio Serrano y Francisco Jorquera Plaza.

Nº CEIm: 23138. Evaluado / Aprobado por el Comité el 26/09/2023.

• **Título. - Eficacia de programa de Desregulación emocional en Hospital de Día.**

Investigador Principal: Jorge Martínez Carozo, MIR 2º año Psicología en Servicio de Hospital de Día de Psiquiatría del CAULE.

Colaboradores: Amelia Ferrero Carrera y Antonio Serrano García.

Nº CEIm: 23146. Evaluado / Aprobado por el Comité el 26/09/2023.

• **Título. - Influencia de los factores meteorológicos en los ingresos en Psiquiatría.**

Investigador Principal: Elsa López Bardón, MIR- 1 Servicio Psiquiatría del CAULE. Tutor: Antonio Serrano García.

Nº CEIm: 23131. Evaluado / Aprobado por el Comité Aprobado el 26/09/2023.

• **Título. - Valoración del sistema familiar en pacientes con síntomas medicamente no explicados (MUS)**

Investigador Principal: Marina López Miralles, psicóloga clínica residente del CAULE. Tutor: Antonio Serrano.

Nº CEIm: 23137. Evaluado / Aprobado por el Comité el 26/09/2023.

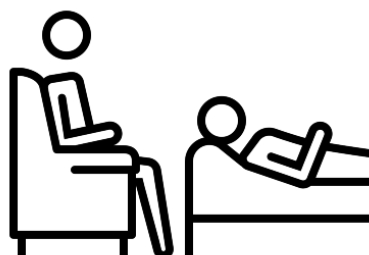

PUBLICACIONES**PUBLICACIONES EN REVISTAS CIENTÍFICAS****Factor de impacto total: 2.8**

- Serrano García A, Valbuena Álvarez P, Urioste Fondo A, Vilella Martín C, Ballesteros Pomar MD. *Analysis of psychometric questionnaires used in patient selection for bariatric surgery*. Endocrinol Diabetes Nutr (Engl Ed). 2023 Jan;70(1):21-28. doi: 10.1016/j.endien.2022.09.002. Epub 2023 Jan 27. PMID: 36710167.

Factor de impacto JCR® (2022): 1,9

Cuartil JCR® (2022): Q4

García Vázquez, P., Serrano García, A., Vilella Martín, C., Franch Pato, C., Gómez Martínez, R. (2023). *Empathic Resonance: A Case Study of Dissociative Identity Disorder (DID)*. International Journal of Psychology and Psychological Therapy, 23(3), 333–337.

Factor de impacto JCR® (2022): 0.9

Cuartil JCR® (2022): Q4

Rodríguez Cordovillo, I., Estifan Kasabji, J., Valbuena Álvarez, P., Lucas Álvarez, C., Serrano García, A., de Boso Serrano, P., & Morente Esquivel, J. C. (2023). *Evaluación del impacto emocional de la pandemia COVID-19 en pacientes en hemodiálisis: un estudio transversal analítico*. Psicomatica y Psiquiatría, 10.60940/PsicosomPsiquiatrnum270402.

Factor de impacto JCR® (2022): ND

Cuartil JCR® (2022): ND

F.I. / CUARTIL (SJR): ND



0(27), 7–15. doi:

LIBROS Y CAPÍTULOS DE LIBROS

Título: *¿Existen diferencias en alexitimia y habilidades sociales entre personas con hábitos tóxicos y población general?*

Autor: Susana de la Vallina Jimeno.

COMUNICACIONES A CONGRESOS

CONGRESOS INTERNACIONALES

- 12 (consultar detalles en el apartado "Otra información relacionada")

CONGRESOS NACIONALES

- 32 (consultar detalles en el apartado "Otra información relacionada")

PREMIOS Y DISTINCIONES

- Los residentes de Psiquiatría del CAULE resultan premiados en la I edición de "Retos en Psiquiatría Para Residentes"

• **Premio Sancho Velázquez de Cuéllar** de la Asociación Castellana y Leonesa de Psiquiatría. *Estudio sobre el funcionamiento familiar en pacientes diagnosticados de trastorno facticio y sus diferencias con otros pacientes diagnosticados de síntomas médicos inexplicados.* Premiados: González Rodríguez, Isabel; Serrano García, Antonio; Vilella Martín, Carmen; Franch Pato, Clara Margarita; Solorzano Vázquez, Ramón.



OTRA INFORMACIÓN RELACIONADA

(Seguir el enlace o el QR)



RADIODIAGNÓSTICO

ESTUDIOS CLÍNICOS

PROYECTOS DE INVESTIGACIÓN / ESTUDIOS ACADÉMICOS

• **Título.** - Utilidad de la ecografía con contraste en el diagnóstico de lesiones focales renales.

Investigador Principal: César Álvarez Fernández, MIR Servicio Radiodiagnóstico del CAULE.

Nº CEIm: 2366. Evaluado / Aprobado por el Comité el 30/05/2023.

• **Título.** -. Registro multicéntrico español de síndrome de QT largo en población pediátrica.

Investigador Principal: David Corral Fontecha, MIR Servicio Radiodiagnóstico del CAULE.

Colaboradores:

Nº CEIm: 23101 Evaluado / Aprobado por el Comité el 28/07/2023.



• **Título.** - Utilización de inteligencia artificial para la planificación quirúrgica de cáncer de mama tras recibir terapia neoadyuvante.

Investigador Principal: David Corral Fontecha, MIR Servicio Radiodiagnóstico del CAULE.

Colaboradores: Laura López González, Ana López González, Lara Lloret Iglesias, Iban Conles Picos, Emiliano Honrado Franco, Mariana López Flores, María Covadonga Álvarez Fernández, María Ángeles Luceño Ros.

Nº CEIm: 23115 Evaluado / Aprobado por el Comité el 28/07/2023.

PUBLICACIONES

PUBLICACIONES EN REVISTAS CIENTÍFICAS

Factor de impacto total: 9.5

- Morbelli JA, Luceño Ros MÁ, Álvarez Fernández MC, Sobrino Castro U. ***Spectral CT as a method for identifying radiolucent gallstones***. Rev Esp Enferm Dig. 2023 Jun 22. doi: 10.17235/reed.2023.9760/2023. Epub ahead of print. PMID: 37350660.

Factor de impacto JCR® (2022): 2,0

Cuartil JCR® (2022): Q4



- Fernández Martínez AM, Alonso DR, Baldi S, Arregui OB, Marcos MTC. ***Frozen Shoulder***. Tech Vasc Interv Radiol. 2023 Mar;26(1):100882. doi: 10.1016/j.tvir.2022.100882. Epub 2022 Dec 23. PMID: 36889844.

Factor de impacto JCR® (2022): 1,7

Cuartil JCR® (2022): Q3

- Fernández Martínez AM. ***Commentary on: A Retrospective Comparison of the Efficacy of Embolization with Imipenem/Cilastatin and Microspheres in the Management of Chronic Shoulder Pain***. Cardiovasc Intervent Radiol. 2023 Jun;46(6):758-759. doi: 10.1007/s00270-023-03429-7. Epub 2023 Apr 27. PMID: 37106125.

Factor de impacto JCR® (2022): 2,9

Cuartil JCR® (2022): Q3

- Fernández Martínez AM, Cuesta Marcos MT, Rodríguez Prieto J. ***Transarterial Embolization for Shoulder Injury Related to Vaccine COVID-19 Administration***. Cardiovasc Intervent Radiol. 2023 Feb;46(2):292-294. doi: 10.1007/s00270-022-03319-4. Epub 2022 Nov 30. PMID: 36450993; PMCID: PMC9713192.

Factor de impacto JCR® (2022): 2,9

Cuartil JCR® (2022): Q3

RADIOFÍSICA y PROTECCIÓN RADIOLÓGICA

COMUNICACIÓN EN CONGRESO

. Póster: **¿Es necesario incrementar el muestreo de la tabla de factores de campo para mejorar la exactitud del modelado del algoritmo acuros XB?**

Autores: Conles Picos, M.J. Cesteros Morante, A.R. Aparicio Martín, D. Antón Gracia, F. Barrio Lazo.

8º Congreso conjunto SEFM/SEPR: Radiaciones y energía. Retos del futuro.



REHABILITACIÓN

ESTUDIOS CLÍNICOS

PROYECTOS DE INVESTIGACIÓN / ESTUDIOS ACADÉMICOS

. Título. - Efectos de la imaginería motora después del periodo postquirúrgico de inmovilización en artrosis trapeciometacarpiana.

Investigador Principal: Eva Prado Robles, Terapeuta Ocupacional en el Servicio de Rehabilitación del CAULE.

Colaboradores: Bárbara Rodríguez Martín, Sonia Ruth Navarro Prada, Jose Ángel Delgado Gil, Jesús Seco Calvo y Miguel Gómez Martínez.

Nº CEIm: 17155. Evaluado / Aprobado por el Comité el 19/12/2017.



REUMATOLOGÍA

LÍNEAS DE INVESTIGACIÓN

- Eficacia y seguridad de metotrexato en Síndrome de Behçet en práctica clínica.
- Elaboración de Recomendaciones Nacionales (Sociedad Española de Reumatología) sobre manejo de Síndrome de Behçet refractario.
- Cambios en las causas y predictores de mortalidad en Lupus Eritematoso Sistémico (LES) en España a lo largo de las últimas décadas: datos del Registro RELESSER.
- Análisis de LES juvenil. Registro nacional JULES.
- Eficacia y seguridad de Anifrolumab en práctica clínica real en LES.
- Análisis del riesgo de infección en pacientes inmunodeprimidos.
- Afectación pulmonar intersticial difusa en pacientes con enfermedades autoinmune sistémicas. Práctica clínica.
- Efecto de los tratamientos inmunosupresores en la respuesta inmune frente a diferentes microorganismos en pacientes con enfermedades reumáticas.
- Biomarcadores séricos de daño pulmonar en enfermedad pulmonar intersticial difusa estable y progresiva asociada a esclerosis sistémica.
- Morbilidades y complicaciones obstétricas en pacientes con enfermedades autoinmunes sistémicas durante el embarazo.
- Perfil inmunológico/ inmunofenotípico de pacientes con esclerosis sistémica con y sin enfermedad pulmonar intersticial difusa.
- Utilidad de la capilaroscopia como biomarcador de afectación orgánica en esclerosis sistémica.
- Estudio de factores de riesgo cardiovascular en pacientes con enfermedades reumáticas inflamatorias crónicas (registro CARMA).

ESTUDIOS CLÍNICOS

ESTUDIOS OBSERVACIONALES

• **Título.** - RELESSER-PROS: Evolución del Lupus Eritematoso Sistémico en España.

Investigador Principal: Elvira Díez Álvarez y Clara Moriano Morales, L.E. del Servicio de Reumatología del CAULE.



Promotor: Sociedad Española de Reumatología.

Nº CEIm: 14102. Evaluado / Aprobado por el Comité el 25-11-2014

. Título. - Estudio CIARA: Análisis del impacto del coste en pacientes con artritis reumatoide moderada severa que no responden a fármaco modificador de la enfermedad biológico (FAMEb) o a fármaco modificador de la enfermedad sintético convencional (FAMEsc).

Código de Protocolo: A3921325 – PFI-INF-2019-01.

Investigador Principal: Alejandra López Robles, L.E. Servicio de Reumatología del CAULE.

Promotor: Pfizer Slu.

Nº CEIm: 2041. Evaluado / Aprobado por el Comité el 29/09/2020.

. Título. - Evolución del Síndrome de Sjögren primario y factores asociados a un peor pronóstico.

Código de Protocolo: SjögrenSER PROS.

Investigador Principal: Clara Moriano Morales, L.E. del Servicio de Reumatología del CAULE.

Colaboradoras: Elvira Díez Álvarez, Ximena Larco Rojas.

Promotor: Fundación Española de Reumatología.

CEIm de Referencia: CEIm del Hospital Puerta de Hierro.

Nº CEIm: 21156. Evaluado / Aprobado el 26/10/2021.

. Título. - Estudio observacional multicentrico sobre la efectividad (en la afectación axial) y seguridad del tratamiento con Ustekinumab, Guselkumab y Risankizumab en pacientes con artritis psoriásica axial y/o mixta en práctica clínica habitual en España.

Código de Protocolo: Estudio APXIS12-23.

Investigador Principal: Ismael González Fernández, L.E. en Reumatología del CAULE.

Colaboradores: Carolina Álvarez Castro.

Promotor: Raquel Almodóvar y Enma Beltrán.

Nº CEIm: 2309. Evaluado / Aprobado por el Comité el 28/02/2023.

• **Título. - Generación de una cohorte longitudinal y caracterización multiómica del Lupus Eritematoso Sistemático.**

Código de Protocolo: Proyecto SMILES.

Investigador Principal: Miriam Retuerto Guerrero, L.E. Servicio Reumatología del CAULE.

Colaboradores: Elvira Díez Álvarez y Alejandro Sánchez Herrero.

Promotor: IMIDOMICS Inc.

CEIm de Referencia: Hospital Universitari Vall d'Hebron.

Nº CEIm: 23162.Evaluado / Aprobado por el Comité octubre-2023

PROYECTOS DE INVESTIGACIÓN / ESTUDIOS ACADÉMICOS

• **Título. - Biomarcadores séricos de daño pulmonar en enfermedad pulmonar intersticial difusa estable y progresiva asociada a esclerosis sistémica.**

Investigador Principal: Cristiana Isabel Sieiro Santos. **Tutora CAULE:** Clara Moriano Morales.

Colaboradores: Elvira Díez Álvarez, Elena Bollo de Miguel, Sara Calleja Antolín, Clara Moriano Morales, Carmen López Garay.

Nº CEIm: 2211. Evaluado / Aprobado por el Comité el 22/02/2022.

• **Título. - Generación de cohortes y caracterización multiómica del Síndrome de Sjögren y la Dermatitis Atópica (proyecto SSAD).**

Investigador Principal: Clara Moriano Morales, Servicio de Reumatología del CAULE. **Colaboradores:** Paula Pérez García y Elvira Díez Álvarez.

Nº CEIm: 2297. Evaluado / Aprobado por el Comité el 26 de julio de 2022.

• **Título. - Efecto de tratamiento inmunosupresores en la respuesta inmune frente a diferentes microorganismos en pacientes con enfermedades reumáticas.**

Investigador Principal: Cristiana Sieiro Santos, MIR 4º año del Servicio de Reumatología. **Tutor.** Clara Moriano Morales.

Colaboradores: Jose María Ruiz de Morales, Alejandra Lopez Robles, Carolina Álvarez Castro, Sara Calleja Antolín, Clara Moriano Morales, Elvira Díez Álvarez

Nº CEIm: 22109. Evaluado / Aprobado por el Comité el 27 de septiembre de 2022.

• **Título. - EUSTAR Scleroderma Cohort.**

Investigador Principal: Investigador Principal: Cristiana Sieiro Santos, MIR 4º año del Servicio de Reumatología. Tutor. Clara Moriano Morales.

Colaboradores: Elvira Diez Álvarez.

Nº CEIm: 22110. Evaluado / Aprobado por el Comité el 27 de septiembre de 2022.

PUBLICACIONES

PUBLICACIONES EN REVISTAS CIENTÍFICAS

Factor de impacto total: 52.7

• Tandaipan J, Guillén-Del-Castillo A, Simeón-Aznar CP, Carreira PE, De la Puente C, Narváez J, Lluch J, Rubio-Rivas M, Alegre-Sancho JJ, Bonilla G, Moriano C, Casafont-Sole I, García-Vicuña R, Ortiz-Santamaría V, Riera E, Atienza-Mateo B, Blanco R, Galisteo C, Gonzalez-Martin JJ, Pego-Reigosa JM, Pros A, Heredia S, Castellví I. *Immunoglobulins in systemic sclerosis management. A large multicenter experience*. Autoimmun Rev. 2023 Nov;22(11):103441. doi: 10.1016/j.autrev.2023.103441. Epub 2023 Sep 12. PMID: 37708984.

Factor de impacto JCR® (2022): 13,6

Cuartil JCR® (2022): Q1

• Calderón-Goercke M, Loricera J, Moriano C, Castañeda S, Narváez J, Aldasoro V, Maiz O, Melero R, Villa JI, Vela P, Romero-Yuste S, Callejas JL, de Miguel E, Galíndez-Agirregoikoa E, Sivera F, Fernández-López JC, Galisteo C, Ferraz-Amaro I, Sánchez-Martín J, Sánchez-Bilbao L, González-Gay MA, Hernández JL, Blanco R; *Tocilizumab in Giant Cell Arteritis Spanish Collaborative Group. Optimisation of tocilizumab therapy in giant cell arteritis. A multicentre real-life study of 471 patients*. Clin Exp Rheumatol. 2023 Apr;41(4):829-836. doi: 10.55563/clinexprheumatol/oqs8u9. Epub 2022 Nov 2. PMID: 36377586.

Factor de impacto JCR® (2022): 3,7

Cuartil JCR® (2022): Q3

- Laiño-Piñeiro MC, Rúa-Figueroa I, Jiménez N, Lozano MJC, Martínez-Barrio J, Serrano B, Galindo-Izquierdo M, Nack A, Loricera J, Tomero-Muriel E, Ibáñez-Barceló M, Vázquez NM, Manrique-Arija S, Lorenzo NA, Narváez J, Rosas J, Menor- Almagro R, Martínez-Taboada VM, Aurrecoechea-Aguinaga E, Horcada L, Ruiz-Lucea E, Raya E, Toyos FJ, Expósito L, Vela Freire-González M, Moriano-Morales C, Bonilla-Hernán G, Ibáñez TC, Lozano-Rivas N, Moreno M, Andreu JL, Ubiaga CLI, Torrente-Segarra V, Valls E, Velloso-Feijoo ML, Alcázar JL, Pego-Reigosa JM. ***Pregnancy outcomes in 1869 pregnancies in a large cohort from the Spanish Society of Rheumatology Lupus Register (RELESSER)***. Semin Arthritis Rheum. 2023 Aug;61:152232. doi: 10.1016/j.semarthrit.2023.152232. Epub 2023 Jun 13. PMID: 37348350.

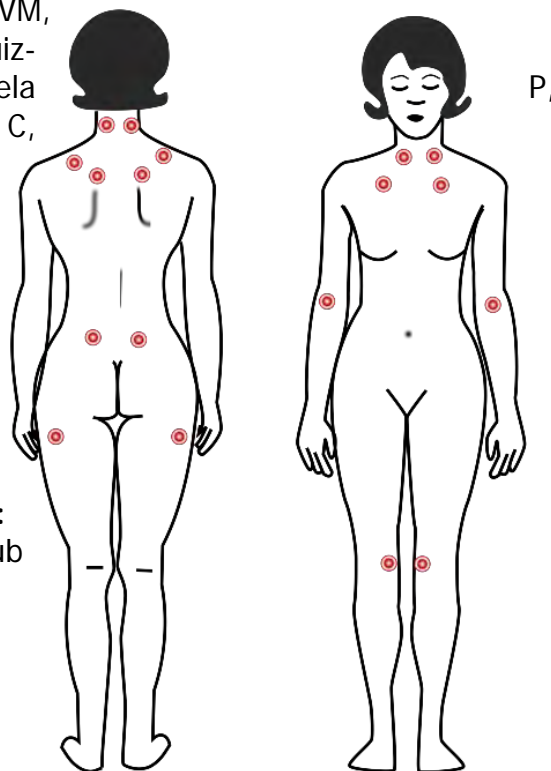

Factor de impacto JCR® (2022): 5,0
Cuartil JCR® (2022): Q2

- Santos CS, Morales CM, Castro CÁ, Álvarez ED. ***Clinical phenotype in scleroderma patients based on autoantibodies***. Rheumatol Adv Pract. 2023 Mar 24;7(Suppl 1):i26-i33. doi: 10.1093/rap/rkad010. PMID: 36968636; PMCID: PMC10036993.

Factor de impacto JCR® (2022): 3,1
Cuartil JCR® (2022): Q3

- Sieiro Santos C, Moriano Morales C, Álvarez Castro C, Díez Alvarez E. ***Polyautoimmunity in systemic lupus erythematosus: secondary Sjogren syndrome***. Z Rheumatol. 2023 Jan;82(Suppl 1):68-73. English. doi: 10.1007/s00393-021-01051-x. Epub 2021 Jul 21. PMID: 34287668.

Factor de impacto JCR® (2022): 1,0
Cuartil JCR® (2022): Q4

- Santos CS, Salgueiro RR, Morales CM, Castro CÁ, Álvarez ED. ***Risk factors for cardiovascular disease in primary Sjögren's syndrome (pSS): a 20-year***

follow-up study. Clin Rheumatol. 2023 Nov;42(11):3021-3031. doi: 10.1007/s10067-023-06686-6. Epub 2023 Jul 4. PMID: 37402929.

Factor de impacto JCR® (2022): 3,4

Cuartil JCR® (2022): Q3

• Montero-Pastor N, Sánchez-Costa JT, Guerra-Rodríguez M, Sánchez-Alonso F, Moriano C, Loricera J, Díaz-González F. **Development of a web tool to calculate the cumulative dose of glucocorticoids.** Reumatol Clin (Engl Ed). 2023 Jan;19(1):1-5. doi: 10.1016/j.reumae.2022.11.001. PMID: 36603961.

Factor de impacto JCR® (2022): 1,5

Cuartil JCR® (2022): Q4

• Sieiro Santos C, Sendino-Tenorio I, Álvarez Castro C, Moriano Morales C, Cordero Coma M, Díez Álvarez E. **Factors Associated With Adverse Outcomes in Uveitis Related to Spondyloarthritis: Development of an Outcome Score (SpA-U).** J Clin Rheumatol. 2023 Apr 1;29(3):132-138. doi: 10.1097/RHU.0000000000001921. Epub 2023 Jan 9. PMID: 36728382.

Factor de impacto JCR® (2022): 3,4

Cuartil JCR® (2022): Q3

• Prieto-Peña D, Genre F, Pulito-Cueto V, Ocejo-Vinyals JG, Atienza-Mateo B, Muñoz Jiménez A, Ortiz-Sanjuán F, Romero-Yuste S, Moriano C, Galindez-Agirregoikoa E, Calvo I, Ortego Centeno N, Álvarez-Rivas N, Miranda-Fillooy JA, Baldivieso-Achá JP, Blanco R, Gualillo O, Martín J, Castañeda S, López-Mejías R, Remuzgo-Martínez S, González-Gay MA. **Cranial and extracranial large-vessel giant cell arteritis share a genetic pattern of interferon-gamma pathway.** Clin Exp Rheumatol. 2023 Apr;41(4):864-869. doi: 10.55563/clinexprheumatol/3cqh12. Epub 2022 Dec 5. PMID: 36533991.

Factor de impacto JCR® (2022): 3,7

Cuartil JCR® (2022): Q3

• Santos CS, Morales CM, Castro CÁ, Alvarez ED. **Atypical Debut of Granulomatosis with Polyangiitis as Acute Tonsillitis and Strawberry Gum: A Case Report.** Curr Rheumatol Rev. 2023;19(1):102-107. doi: 10.2174/1573397118666220413120904. PMID: 35422223.

Factor de impacto JCR® (2022): 1,5

Cuartil JCR® (2022): Q3

- Genre F, Prieto-Peña D, Pulito-Cueto V, Ocejo-Vinyals JG, Atienza-Mateo B, Muñoz Jiménez A, Ortiz-Sanjuán F, Romero-Yuste S, Moriano C, Galíndez-Agirregoikoa E, Calvo I, Ortego Centeno N, Álvarez-Rivas N, Miranda-Fillooy JA, Llorente I, Blanco R, Gualillo O, Martín J, Castañeda S, López-Mejías R, Remuzgo-Martínez S, González-Gay MA. ***Cranial and extracranial giant cell arteritis do not exhibit differences in the IL6 -174 G/C gene polymorphism.*** Clin Exp Rheumatol. 2023 Apr;41(4):910-915. doi: 10.55563/clinexprheumatol/cbjnmo. Epub 2023 Mar 2. PMID: 36912345.

Factor de impacto JCR® (2022): 3,7

Cuartil JCR® (2022): Q3

- Magro-Checa C, Ramiro S, Rúa-Figueroa I, Jimenez N, Del Campo-Pérez V, Martinez-Barrio J, Galindo-Izquierdo M, Calvo-Alén J, Uriarte-Isacelaya E, Tomero-Muriel E, Freire-González M, Martínez-Taboada V, Salgado E, Vela P, Mena- Vázquez N, Olivé A, Narváez J, Menor-Almagro R, Santos-Soler G, Hernández- Beriaín JA, Manero-Ruiz J, Aurrecoechea-Aguinaga E, Ibarguengoitia O, Montilla- Morales C, Bonilla-Hernán G, Torrente-Segarra V, Salman-Monte T, Ros-Vilamajo I, García-Villanueva MJ, Moriano-Morales C, Fito-Manteca C, Lozano-Rivas N, Bohórquez C, Pego-Reigosa JM. ***Central nervous system involvement in systemic lupus erythematosus: Data from the Spanish Society of Rheumatology Lupus Register (RELESSER).*** Semin Arthritis Rheum. 2023 Feb;58:152121. doi: 10.1016/j.semarthrit.2022.152121. Epub 2022 Oct 22. PMID: 36375359.

Factor de impacto JCR® (2022): 5,0

Cuartil JCR® (2022): Q2

- Cortés-Hernández J, Marras Fernández-Cid C, Andreu Sánchez JL, Calvo Alén J, García-Aparicio AM, Díez Álvarez E, Hidalgo Bermejo FJ, Coronell C, Perna A, Ordi Ros J. ***Reduction of disease activity, corticosteroids use, and healthcare resource utilisation in patients with systemic lupus erythematosus treated with belimumab in clinical practice settings: OBSERVE Spain multicentre study.*** Reumatol Clin (Engl Ed). 2023 Jun-Jul;19(6):312-318. doi: 10.1016/j.reumae.2023.05.003. PMID: 37286267.

Factor de impacto JCR® (2022): 1,5

Cuartil JCR® (2022): Q4

- Moriano C, Bellido Pastrana D, San Román Gutiérrez C, Rodríguez E. *Evolución del diagnóstico y tratamiento de la nefritis lúpica en España*. Nefrología, Volume 43, Issue 6, 2023, Pages 668-675, ISSN 0211-6995, doi: 10.1016/j.nefro.2022.12.008.

Factor de impacto JCR® (2022): 2.6

Cuartil JCR® (2022): Q3

LIBROS Y CAPÍTULOS DE LIBROS

- **Título:** *Sarcoidosis en Tratado SER de diagnóstico y tratamiento de Enfermedades Autoinmunes Sistémicas*.

Autores: Clara Moriano Morales, Ismael González Fernández.

ISBN: 978-84-19230-76-8.

POSTGRADO

TESIS DOCTORALES

- **Título:** **Efecto de los tratamientos inmunosupresores en la respuesta inmune frente a diferentes microorganismos en pacientes con enfermedades reumáticas.**

Doctorando: Cristiana Sieiro Santos.
(Cursando)

Centro: Universidad de León,
Departamento de Ciencias Biomédicas.

Directores: José María Ruiz de Morales/
Ana María Sahagún.



COMUNICACIONES A CONGRESOS

CONGRESOS INTERNACIONALES

- 71

CONGRESOS NACIONALES

- 42

PREMIOS Y DISTINCIONES

Cristiana Sieiro Santos:

- 4ª edición de **Premio de Investigación CAULE para residentes: 1º premio** por el trabajo "*Clinical phenotype in scleroderma patients based on autoantibodies*".
- 4ª edición de **Premio de Investigación CAULE para residentes: 2º premio** por el trabajo "*Factors associated with adverse pregnancy outcomes in SLE*".
- **Premio SER 2023** para la **mejor publicación de epidemiología en enfermedades reumáticas** "*Immune responses to mRNA vaccines against SARS-CoV-2 in patients with immune-mediated inflammatory rheumatic diseases*".
- **Mejor trabajo en Congreso Portugués de Reumatología** por "*Immune responses to vaccination against Herpes Zoster (HZ) in patients with rheumatic diseases under treatment with Jak-inhibitors: Our Preliminary results*".
- **Top 10 abstracts en ACR 2023** por el trabajo "*Association between Nailfold Videocapillaroscopy Findings and sKL-6 levels in patients with Idiopathic Inflammatory Myopathies–Related Interstitial Lung Disease*".

OTRA INFORMACIÓN RELACIONADA

(Seguir el enlace o el QR)



TRABAJO SOCIAL

ESTUDIOS CLÍNICOS

PROYECTOS DE INVESTIGACIÓN / ESTUDIOS ACADÉMICOS

• **Título.** - Sistematización de Trabajo Social Sanitario en un hospital.

Investigador Principal: Belen Muñoz Calvete, Trabajadora Social del CAULE.

Nº CEIm: 2334. Evaluado / Aprobado por el Comité el 25/04/2023.

OTRA INFORMACIÓN RELACIONADA

(Seguir el enlace o el QR)



UNIDAD DE APOYO A LA INVESTIGACIÓN

LÍNEAS DE INVESTIGACIÓN

• **Título. - Modelos de infección in vitro con micobacterias.**

Responsable: Octavio Rivero Lezcano.

Servicios colaboradores: Microbiología Clínica, Medicina Interna, Neumología, Anatomía Patológica.

• **Título. - Participación de las micobacterias en bronquiectasias.**

Responsable: Octavio Rivero Lezcano.

Servicios colaboradores: Microbiología Clínica, Neumología, Reumatología



ESTUDIOS CLÍNICOS

PROYECTOS DE INVESTIGACIÓN / ESTUDIOS ACADÉMICOS

• **Título. -** Análisis inmunológico de la infección con *Mycobacterium abscessus* de células de pacientes con bronquiectasias.

Investigador Principal: Sara Blanco Conde, L.E. del Servicio de Análisis Clínicos del CAULE. (27/06/2023) Cambio IP: Octavio Rivero Lezcano, Responsable Unidad de Apoyo a la Investigación del CAULE.

Colaboradores: Luis Carazo Fernández (Servicio de Neumología), Ramiro López Medrano (Servicio de Microbiología Clínica), M^a Elizabeth de Freitas González (Servicio Neumología)

Nº CEIm:2240. Evaluado / Aprobado por el Comité el 29/03/2022.

• **Título. -** Análisis inmunológico de la infección con *Mycobacterium abscessus* de células de pacientes con bronquiectasias.

Investigador Principal: Sara Luisa Blanco Conde, L.E. en Análisis Clínicos-Laboratorio de Urgencias del CAULE. (27/06/2023) Cambio IP: Octavio Rivero Lezcano, Responsable Unidad de Apoyo a la Investigación del CAULE.

Colaboradores: Miriam Retuerto Guerrero y Ramiro López Medrano.

Nº CEIm: 2344. Evaluado / Aprobado por el Comité el 28/03/2023.

PUBLICACIONES

PUBLICACIONES EN REVISTAS CIENTÍFICAS

Factor de impacto total: 1.7

. Galende I, Rivero-Lezcano O. *Ethical considerations about the collection of biological samples for genetic analysis in clinical trials. (2023).* Research Ethics. 19. doi: 10.1177/17470161231152077.

Factor de impacto JCR® (2022): 1,7

Cuartil JCR® (2022): Q2

REVISORES / EDITORES DE REVISTAS CIENTÍFICAS

. Revistas: Annals of Clinical Microbiology and Antimicrobials; BMC Infectious Diseases; BMC Microbiology; Clinical Epidemiology; Cytokine; European Journal of Clinical Microbiology and Infectious Diseases; Frontiers in Medicine; Frontiers in Tuberculosis; Infection and Drug Resistance; Journal of Multidisciplinary Healthxcare; Pharmacogenomics and personalized medicine; Risk management and healthcare policy.

. Review Editor de la revista Frontiers in Tuberculosis.

OTRA INFORMACIÓN RELACIONADA

(Seguir el enlace o el QR)



URGENCIAS

ESTUDIOS CLÍNICOS

ESTUDIOS OBSERVACIONALES

• **Título.** - Estudio epidemiológico sobre el efecto de la pandemia por SARS-COV-2 en la atención en Urgencias del paciente mayor: estudio EDEN (Emergency Department and Elder in Need)

Código de Protocolo: 22/005-E.

Investigador Principal: Marta Iglesias Vela, L.E. del Servicio de Urgencias del CAULE.

Colaboradores: Mónica Santos Orús, Rudiger Carlos Chavez Flores, Enrique González Revuelta, Alberto Álvarez Madrigal, Albert Carbó Jordá, Hector Lago Gancedo y Miguel Moreno Martín.

Promotor: Juan M^a González del Castillo, Servicio de Urgencias del Hospital Clínico San Carlos.

CEIm de Referencia: CEIm Hospital Clínico de San Carlos.

Nº CEIm: 2265. Evaluado / Aprobado por el comité el 28/06/2022



• **Título.** - EMERG-Sync (EMergency dEpaRtment management and Guideline implementation in patients with SYNCope).

Código de Protocolo: EMERG-Sync

Investigador Principal: Rudiger Carlos Chavez Flores, L.E. del Servicio de Urgencias del CAULE y Francisco Javier García García del Servicio de Urgencias del Hospital del Bierzo.

Colaboradores: Marta Susana Iglesias Vela, Mónica Santos Orus, Francisco Romero Barrio, Enrique González Revuelta, Hector Lago Gancedo, Marta Montero García, Sonia Paola Leira Bisbicuth del CAULE, y Tania García Ferreiro, Harrison Avendaño Correal, Monica Gomez Rodríguez, Santiago Torranzo Nieto y Jose Javier Faundez del Bierzo.

Promotor: Grupo de Arritmias Cardiacas y Síncope, Sociedad Española de Medicina de Urgencias y Emergencias. SEMES.

Nº CEIm: 22119. Evaluado / Aprobado por el comité el 25/10/2022.

PROYECTOS DE INVESTIGACIÓN / ESTUDIOS ACADÉMICOS

• **Título.** - Proyecto EPOC-URG CyL: Asimetrías en la atención de pacientes con reagudización EPOC en urgencia hospitalarias de Castilla y León.

Investigación principal: Mónica Santos Orus, L.E. del Servicio de Urgencias del CAULE.

Nº CEIm. ND.

PUBLICACIONES

PUBLICACIONES EN REVISTAS CIENTÍFICAS

Factor de impacto total: 19.5

• Burillo-Putze G, Parra-Esquivel P, Aguiló S, Jiménez S, Jacob J, Piñera Salmerón P, Llorens P, García-Lamberechts EJ, Montero-Pérez FJ, Muñoz-Triano E, Gil-Rodrigo A, Fernández-Alonso C, Alquezar-Arbé A, Salido Mota M, Gil Hernández RJ, Pedraza García J, Cobos Requena A, Gargallo García E, de Diego Arnaiz M, Iglesias Vela M, Pérez-Costa RA, Pérez Peñalva SDM, Valle Borrego B, Quero Motto E, Morales Franco B, Adroher Muñoz M, González Del Castillo J, Miró Ò; SIESTA network. *Study EDEN-12: Analysis of access to intensive care units of patients older than 65 years requiring emergency hospitalization*. Med Intensiva (Engl Ed). 2023 Jun 28:S2173-5727(23)00068-1. doi: 10.1016/j.medine.2023.05.010. Epub ahead of print. PMID: 37391317.

Factor de impacto JCR® (2022): 3,0

Cuartil JCR® (2022): Q3

• Artajona L, García-Martínez A, Aguiló S, Burillo-Putze G, Alquézar-Arbé A, Fernández C, Fernández-Simón A, Fernández Cardona M, Maza Vera MT, Iglesias Vela M, Trenc Español P, Salido Mota M, García García Á, Lucena Aguilera C, Llopis F, Herrero P, Doi Grande AL, Serrano Lázaro L, Chacon García A, Noceda Bermejo JJ, Ibisate Cubillas A, Hernández Martínez MJ, Alemany González FX, Sánchez Ramón S, Espinosa Fernández B, González Del Castillo J, Miró Ò; Investigadores de la red SIESTA (*Spanish Investigators in Emergency Situations Team*). *Influence of income on in-hospital mortality in older adults during the first wave of the COVID-19 pandemic: results from*

the EDEN-33 study. Emergencias. 2023 Dec;35(6):423-431. Spanish, English. PMID: 38116966.

Factor de impacto JCR® (2022): 5,5

Cuartil JCR® (2022): Q1

• Eiroa-Hernández P, Matos S, Aguiló S, Alquézar-Arbé A, Jacob J, Fernández C, Llorens P, Moreno Ruíz S, Cuevas Jiménez L, Vaswani-Bulchand A, Rodríguez-Cabrera M, Suárez Pineda MC, Alegre Fresno S, Gina Osorio I, Puche Alcaraz AM, Mansilla Collado J, Veguillas Benito M, Chamorro F, Álvarez Rocío L, Toro Gallardo V, Beddar Chaib F, Pedraza García J, Quero Espinosa FB, Jiménez Lucena M, Yepez León G, González Revuelta E, Sánchez Aroca S, González Del Castillo J, Burillo-Putze G, Miró Ò; Investigadores de la red SIESTA. ***Factors related to bladder catheterization in older patients and its possible association with prognosis: results of the EDEN-30 study***. Emergencias. 2023 Dec;35(6):415-422. Spanish, English. PMID: 38116965.

Factor de impacto JCR® (2022): 5,5

Cuartil JCR® (2022): Q1

• Llorens P, Miró Ò, Veguillas Benito M, Fernández C, Jacob J, Burillo-Putze G, Alquézar A, Aguiló S, Puiggali Ballard M, Bretones Baena S, Hong Cho JU, San Julián Romero M, Rodríguez Palma ME, Álvarez Madrigal A, Rodríguez Romero M, Lozano López MI, González González R, Carrión Fernández M, Morales Franco B, Poch Ferrer EA, González Guillén V, Gayoso Martín S, Sánchez Sindín G, Prieto Zapico A, Ponte Márquez P, Espinosa B, González del Castillo J. ***Plasma sodium concentration in older patients as an indicator of severity in emergencies: Results from the Emergency Department and Elder Needs-16 study***. Emergencias. 2023 Aug;35(4):279-287. English, Spanish. PMID: 37439421.

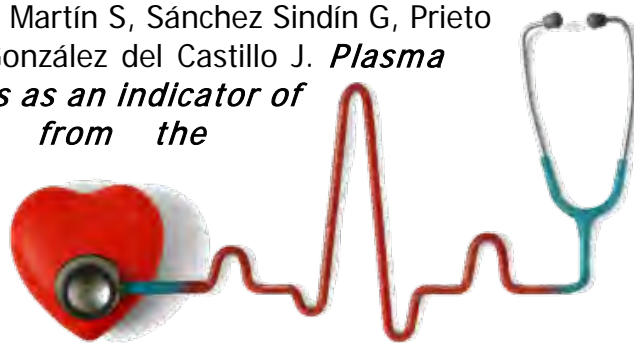

Factor de impacto JCR® (2022): 5,5

Cuartil JCR® (2022): Q1

• Alonso Avilés R, Macías García S, Elescano Barrientos KP, Heredia Moldes S, De Diego Arnaiz M, Vicario Jiménez N, Santos Orus ML, Zalama Sánchez D. ***Diferencias en la atención del paciente con exacerbación aguda de EPOC en los servicios de urgencias hospitalarias de Castilla y León según nivel asistencial***. Rev Esp Urg Emerg. 2023;2:220–3.

Factor de impacto JCR® (2022): ND

Cuartil JCR® (2022): ND

F.I. / CUARTIL (SJR): ND

COMUNICACIONES A CONGRESOS

CONGRESOS NACIONALES

- 5 (consultar detalles en el apartado “Otra información relacionada”)

[OTRA INFORMACIÓN RELACIONADA](#)

(Seguir el enlace o el QR)

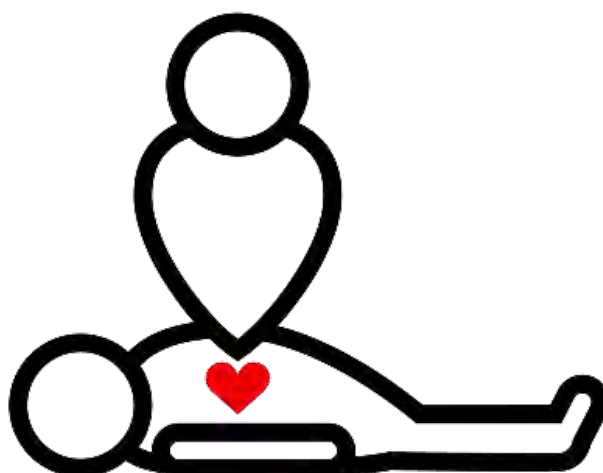

UROLOGÍA

ESTUDIOS CLÍNICOS

PROYECTOS DE INVESTIGACIÓN / ESTUDIOS ACADÉMICOS

• **Título.** - Eficacia y seguridad de los inhibidores de la señalización del receptor androgénico en cáncer de próstata.

Investigador Principal: Juan Jose García Santos, MIR Servicio Urología del CAULE. Tutor: M^a Yolanda Pérez Pertejo. Co-tutor: Miguel García Sanz.

Nº CEIm: 2359. Evaluado / Aprobado por el Comité el 30/05/2023.

• **Título.** - Resultados oncológicos de nefrectomías parciales asistidas por robot en el área asistencial de León.

Investigador Principal: Paula Vallecillo Encinas, MIR Servicio Urología del CAULE. Tutor: Juan Pablo Rey López.

Colaboradores: Miguel García Sanz y Miguel Ángel Alonso Prieto.

Nº CEIm: 23113. Evaluado / Aprobado por el Comité el 28/07/2023.

PUBLICACIONES

PUBLICACIONES EN REVISTAS CIENTÍFICAS

Factor de impacto total: 1.1

• Gutiérrez Carrillo G, García Sanz M, de Arriba Alonso M, Gutiérrez Fernández A, Alonso Prieto MÁ. *Robot-assisted laparoscopic triple neurectomy for chronic inguinal pain: Description of the technique, our experience and preliminary results*. Actas Urol Esp (Engl Ed). 2023 Nov;47(9):605-610. English, Spanish. doi: 10.1016/j.acuroe.2023.05.001. Epub 2023 May 18. PMID: 37207986.

Factor de impacto JCR® (2022): 1,1

Cuartil JCR® (2022): Q3

[OTRA INFORMACIÓN RELACIONADA](#)

(Seguir el enlace o el QR)





UNIDAD DE INVESTIGACIÓN E INNOVACIÓN

DIRECCIÓN: FERNANDO ESCALANTE BARRIGÓN

COMPLEJO ASISTENCIAL UNIVERSITARIO DE LEÓN (CAULE)

Edificio Virgen Blanca, Planta 1ª

Contacto: 987 23 74 00

Director: ext. 43096

Secretaría Unidad i+i: ext.43042

Bioestadística: 43673