Complejo Asistencial de Zamora | Sacyl | Junta de Castilla y León

ESPECIALIDAD DE ENFERMERÍA EN SALUD MENTAL

Servicio de Psiquiatría y Salud Mental
Gerencia de Asistencia Sanitaria de Zamora

TURNOS

Turno fijo de mañanas: lunes a viernes (8:00 H - 15:00 H)
Guardias: OPCIONALES.

- Máximo 5 guardias/mes
- Lunes - Viernes: 17 horas
- Sábados, domingos y festivos: 24 horas

ORGANIZACIÓN

Ubicación principal: anexado al Hospital Provincial

- Incluye: U. Hospitalización Agudos, U. Hospitalización Abierta, PAT, UFAC, VEA, Unidad Tratamientos Mixtos

Consultas externas: Infanto-juvenil
Servicios asociados: dispositivos sociocomunitarios

VACACIONES Y DÍAS LIBRES

- 22 días naturales de vacaciones al año
- 6 días de Libre Disposición al año
- 1 día libre por cada festivo que sea sábado
- Salientes de guardia correspondientes

ROTACIONES

- **1° año:**
  - Unidad de Hospitalización Agudos: 3 meses
  - Unidad de Hospitalización Abierta y Viviendas Entrenamiento Autonomía: 3 meses
  - Programa de Adherencia al Tratamiento: 3 meses
  - Unidad Funcional Asertivo Comunitaria: 3 meses
- **2° año:**
  - Rotación libre: (opcional) máximo 2 meses
  - Centro de Atención a Drogoadicciones + Comunidad terapéutica: 1 mes
  - Consultas de Infanto-juvenil + Unidad Prevención e Intervención en Suicidio: 3 meses
  - Unidad Funcional Asertivo Comunitaria: 2 meses
  - Unidad de Tratamientos Mixtos: 2 meses
  - Dispositivos sociocomunitarios: Centro de Rehabilitación Psicosocial y Equipo de Apoyo Comunitaria: 2 meses

FORMACIÓN TEÓRICA

- 2 sesiones clínicas al año
- Cursos de Plan Transversal Curricular
- Programa formativo EIR Salud Mental común en Castilla y León
- Asistencia a Congresos
- Trabajo Fin de Residencia

OTRAS ACTIVIDADES

- Participación en ensayos clínicos
- Cursos y sesiones propias de la Unidad
- Elaboración y realización de talleres con los pacientes
- Elaboración de protocolos
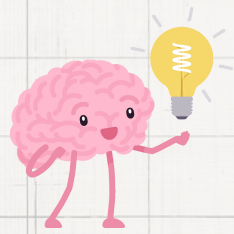
¡Os esperamos!