

Criterios Clínicos

Sistema de Puntuación

- A.- Alteración de la permeabilidad de la vía aérea: respiración ruidosa, estridor...
- B.- Alteración de la respiración:
- Cambio agudo en la frecuencia respiratoria < 8 rpm o > 30 rpm
 - Cambio agudo en la saturación de O2 < 90 % a pesar de administración de O2 con FiO2 50%
- C.- Alteración circulatoria:
- Cambio agudo en la frecuencia cardíaca < 40 lpm o > 130 lpm
 - Dolor torácico agudo de características isquémicas
 - Cambio agudo en la PAS < 90 mmHg
 - Cambio agudo en la diuresis < 50 ml durante 4 horas
- D.- Alteración de la consciencia:
- Cambio agudo en el nivel de consciencia con GCS < 10
 - Estatus epiléptico
- E.- Preocupación del equipo médico habitual

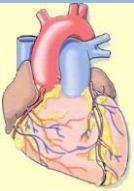

| Puntuación | 3 | 2 | 1 | 0 | 1 | 2 | 3 |
|-------------------------|------|--------|---------|------------|---------|---------|--|
| Pulso | | ≤ 40 | 41-50 | 51-90 | 91-110 | 111-130 | ≥ 131 |
| Frecuencia Respiratoria | ≤ 8 | | 9-11 | 12-20 | | 21-24 | ≥ 24 |
| Temperatura (°C) | ≤ 35 | | 35,1-36 | 36,1-38 | 38,1-39 | ≥ 39 | |
| TA sistólica | ≤ 90 | 91-100 | 101-110 | 111-249 | ≥ 250 | | |
| SatO2 (%) | ≤ 91 | 92-93 | 94-95 | ≥ 96 | | | |
| Oxigenoterapia | | | | Aire | | | Cualquier oxigenoterapia |
| AVDR (Consciencia) | | | | Alerta (A) | | | Voz (V) Dolor(D) Sin respuesta (R) |

| Puntuación | Frecuencia MÍNIMA de observación | Acción de enfermería | Acción del médico |
|------------|----------------------------------|--|--|
| 3-5 | Cada 4 horas | Informar a la enfermera al cargo | |
| 6 | Cada 4 horas | Informar al médico | El médico lo ve en menos de 1 hora |
| 7-8 | Cada hora | Informar al médico Considerar monitorización continua | El médico lo ve en menos de 30 minutos Valoración de activación del EEM |
| ≥ 9 | 30 minutos | Informar al médico Iniciar monitorización continua | Activación del EEM y médico responsable |

Teléfono Emergencias: 165195