

**ÁREA DE HOSPITALIZACIÓN**

| Indicadores            | 2011    | 2012    | 2013    | 2014    | 2015    | Enero a Noviembre 2015 | Enero a Noviembre 2016 | Enero a Noviembre +/- 2016-2015 |
|------------------------|---------|---------|---------|---------|---------|------------------------|------------------------|---------------------------------|
| <b>Hospitalización</b> |         |         |         |         |         |                        |                        |                                 |
| Nº de altas            | 31.449  | 29.959  | 30.120  | 30.786  | 29.885  | 27.452                 | 28.035                 | 2,12%                           |
| Nº de ingresos:        | 31.402  | 29.880  | 30.208  | 30.705  | 29.957  | 27.609                 | 28.134                 | 1,90%                           |
| - Programados          | 6.425   | 6.237   | 6.615   | 6.725   | 6.960   | 6.557                  | 6.689                  | 2,01%                           |
| - Urgentes             | 24.977  | 23.643  | 23.593  | 23.980  | 22.997  | 21.052                 | 21.445                 | 1,87%                           |
| Estancias              | 226.823 | 213.212 | 202.338 | 196.662 | 196.516 | 180.496                | 184.498                | 2,22%                           |
| E.media                | 7,22    | 7,14    | 6,70    | 6,40    | 6,56    | 6,54                   | 6,56                   | 0,02                            |
| Índice ocupación       | 76,06   | 73,02   | 75,48   | 74,72   | 73,82   | 74,17                  | 76,40                  | 2,23                            |

**ÁREA QUIRÚRGICA**

| Indicadores                   | 2011          | 2012          | 2013          | 2014          | 2015          | Enero a Noviembre 2015 | Enero a Noviembre 2016 | Enero a Noviembre +/- 2016-2015 |
|-------------------------------|---------------|---------------|---------------|---------------|---------------|------------------------|------------------------|---------------------------------|
| <b>Actividad Quirúrgica</b>   |               |               |               |               |               |                        |                        |                                 |
| Jornada ordinaria:            | 10.206        | 10.472        | 13.212        | 13.959        | 13.893        | 12.932                 | 13.502                 | 4,41%                           |
| -IQP c/hospitalización        | 7.042         | 7.361         | 8.098         | 8.032         | 8.464         | 7.919                  | 7.846                  | -0,92%                          |
| -IQP ambulante                | 3.164         | 3.111         | 5.114         | 5.927         | 5.429         | 5.013                  | 5.656                  | 12,83%                          |
| Jornada extraordinaria:       | 3.755         | 1.399         | 0             | 0             | 0             | 0                      | 0                      | 0                               |
| -IQP c/hospitalización        | 1.013         | 296           |               |               |               |                        |                        |                                 |
| -IQP ambulante                | 2.742         | 1.103         |               |               |               |                        |                        |                                 |
| Otras IQPA que no precisan q. | 2.188         | 2.466         | 3.391         | 5.263         | 4.969         | 4.592                  | 4.272                  | -6,97%                          |
| I.Q. Urgentes Tot.            | 3.099         | 2.826         | 2.717         | 2.781         | 2.671         | 2.428                  | 2.475                  | 1,94%                           |
| -I.Q.U.c/hospitalización      | 2.748         | 2.554         | 2.468         | 2.428         | 2.312         | 2.100                  | 2.168                  | 3,24%                           |
| -I.Q.U.ambulante              | 351           | 272           | 249           | 353           | 359           | 328                    | 307                    | -6,40%                          |
| <b>I.Q. TOTALES</b>           | <b>19.248</b> | <b>17.163</b> | <b>19.320</b> | <b>22.003</b> | <b>21.533</b> | <b>19.952</b>          | <b>20.249</b>          | <b>1,49%</b>                    |
| Jornada Ordinaria:            |               |               |               |               |               |                        |                        |                                 |
| % Utilización quirófano       | 77,42         | 69,09         | 74,69         | 74,30         | 75,90         | 76,19                  | 77,85                  | 1,66                            |
| % supensión                   | 3,37          | 4,47          | 3,82          | 3,42          | 3,11          | 3,11                   | 2,78                   | -0,33                           |
| % cirugía ambulatoria         | 31,00         | 29,71         | 38,71         | 42,46         | 39,08         | 38,76                  | 41,89                  | 3,13                            |
| <b>CENTROS CONCERTADOS:</b>   | <b>1.221</b>  | <b>417</b>    | <b>601</b>    | <b>1</b>      | <b>1.381</b>  | <b>1.381</b>           | <b>1.243</b>           | <b>-138</b>                     |
| Facultativos propios          | 1.221         | 417           |               |               | 1.333         | 1.333                  | 1.243                  | -90                             |
| Facultativos ajenos           |               |               | 601           | 1             | 48            | 48                     | 0                      | -48                             |

**ÁREA DE URGENCIAS**

| Indicadores              | 2011    | 2012    | 2013    | 2014    | 2015    | Enero a Noviembre 2015 | Enero a Noviembre 2016 | Enero a Noviembre +/- 2016-2015 |
|--------------------------|---------|---------|---------|---------|---------|------------------------|------------------------|---------------------------------|
| <b>Urgencias</b>         |         |         |         |         |         |                        |                        |                                 |
| Urgencias Totales        | 122.441 | 115.202 | 116.990 | 119.981 | 124.378 | 112.918                | 122.132                | 8,16%                           |
| % urg. Ingresadas        | 16,31   | 16,57   | 16,30   | 16,25   | 14,95   | 15,07                  | 14,31                  | -0,76                           |
| % procedentes A.Primaria | 13,06   | 13,54   | 12,86   | 12,90   | 12,98   | 13,06                  | 12,09                  | -0,97                           |

| <b>ÁREA DE PARTOS</b>            |       |       |       |       |       |                        |                        |                                 |
|----------------------------------|-------|-------|-------|-------|-------|------------------------|------------------------|---------------------------------|
| Indicadores                      | 2011  | 2012  | 2013  | 2014  | 2015  | Enero a Noviembre 2015 | Enero a Noviembre 2016 | Enero a Noviembre +/- 2016-2015 |
| Partos Totales                   | 2.257 | 2.179 | 2.068 | 2.024 | 1.878 | 1.707                  | 1.684                  | -1,35%                          |
| % cesáreas                       | 16,93 | 18,54 | 17,31 | 16,01 | 15,34 | 14,41                  | 16,45                  | 2,04                            |
| % A Epidural aplicadas / suscep. | 95,59 | 98,66 | 97,05 | 94,86 | 99,77 | 99,75                  | 99,76                  | 0,00                            |

| <b>ÁREA AMBULATORIA</b>             |         |         |         |         |         |                        |                        |                                 |
|-------------------------------------|---------|---------|---------|---------|---------|------------------------|------------------------|---------------------------------|
| Indicadores                         | 2011    | 2012    | 2013    | 2014    | 2015    | Enero a Noviembre 2015 | Enero a Noviembre 2016 | Enero a Noviembre +/- 2016-2015 |
| <b>Actividad Consultas Externas</b> | 453.992 | 430.254 | 452.760 | 467.679 | 473.377 | 439.114                | 446.831                | 1,76%                           |
| Consultas Primeras                  | 125.192 | 120.604 | 124.053 | 131.257 | 133.944 | 124.154                | 131.077                | 5,58%                           |
| Consultas Sucesivas                 | 328.800 | 309.650 | 328.707 | 336.422 | 339.433 | 314.960                | 315.754                | 0,25%                           |
| Índice sucesivas/primeras           | 125.192 | 2,57    | 2,65    | 2,56    | 2,53    | 2,54                   | 2,41                   | -0,13                           |
| Consulta Alta Resolución            | 125.192 | 11.438  | 16.190  | 18.687  | 17.205  | 15.875                 | 19.297                 | 21,56%                          |

| Indicadores                         | 2011   | 2012   | 2013   | 2014   | 2015   | Enero a Noviembre 2015 | Enero a Noviembre 2016 | Enero a Noviembre +/- 2016-2015 |
|-------------------------------------|--------|--------|--------|--------|--------|------------------------|------------------------|---------------------------------|
| <b>Actividad en Hospital de Día</b> | 39.863 | 41.106 | 44.640 | 46.692 | 43.118 | 39.690                 | 42.100                 | 6,07%                           |
| Oncohematológico                    | 24.295 | 25.539 | 26.162 | 28.596 | 25.949 | 23.803                 | 25.631                 | 7,68%                           |
| Psiquiátrico (incluye HFB)          | 14.058 | 13.824 | 15.911 | 14.993 | 13.745 | 12.734                 | 13.100                 | 2,87%                           |
| General                             | 1.510  | 1.743  | 2.567  | 3.103  | 3.424  | 3.153                  | 3.369                  | 6,85%                           |

| Indicadores                           | 2011      | 2012      | 2013      | 2014      | 2015      | Enero a Noviembre 2015 | Enero a Noviembre 2016 | Enero a Noviembre +/- 2016-2015 |
|---------------------------------------|-----------|-----------|-----------|-----------|-----------|------------------------|------------------------|---------------------------------|
| <b>PP. DD. y Terapéuticos</b>         |           |           |           |           |           |                        |                        |                                 |
| Mamografías                           | 7.914     | 5.020     | 4.726     | 4.918     | 4.871     | 4.560                  | 4.320                  | -5,26%                          |
| TC                                    | 15.899    | 13.413    | 16.266    | 18.091    | 18.565    | 17.126                 | 17.602                 | 2,78%                           |
| RM                                    | 0         | 1.019     | 6.270     | 8.737     | 9.548     | 8.889                  | 8.860                  | -0,33%                          |
| Ecografías (servicio Radiología)      | 27.286    | 29.239    | 29.304    | 29.402    | 29.496    | 27.440                 | 26.930                 | -1,86%                          |
| Rx intervencionista                   | 1.773     | 1.920     | 2.359     | 2.481     | 2.529     | 2.310                  | 2.668                  | 15,50%                          |
| Densitometrías                        |           | 204       | 1.505     | 2.057     | 1.844     | 1.715                  | 1.697                  | -1,05%                          |
| Gammagrafías                          | 6.473     | 5.344     |           | 6.228     | 5.975     | 5.657                  | 5.505                  | -2,69%                          |
| Laboratorio.- pruebas                 | 6.971.092 | 6.635.069 | 5.728.037 | 5.918.920 | 6.124.414 | 5.669.961              | 5.846.498              | 3,11%                           |
| Anatomía Patológica.- estudios        | 34.086    | 29.112    | 23.171    | 26.884    | 27.132    | 24.883                 | 26.368                 | 5,97%                           |
| Banco de Sangre.- pruebas             | 32.070    | 30.880    | 39.237    | 44.432    | 42.322    | 38.901                 | 39.797                 | 2,30%                           |
| Banco de Sangre.- transfusiones       | 14.032    | 13.321    | 15.124    | 13.988    | 13.019    | 11.918                 | 13.179                 | 10,58%                          |
| Radioterapia.- pacientes nuevos       | 751       | 628       | 642       | 795       | 952       | 877                    | 952                    | 8,55%                           |
| Endoscopia.- estudios                 | 7.450     | 7.488     | 8.309     | 10.228    | 10.569    | 9.777                  | 10.387                 | 6,24%                           |
| Electroneurofisiología.- estudios     |           | 3.139     | 4.116     | 5.707     | 5.578     | 5.173                  | 4.732                  | -8,53%                          |
| Cardiología.- estudios                | 12.968    | 13.907    | 12.549    | 15.521    | 16.093    | 14.996                 | 9.661                  | -35,58%                         |
| Electrofisiología cardíaca.- estudios | 756       | 724       | 868       | 944       | 927       | 861                    | 946                    | 9,87%                           |
| Hemodinámica diagnóstica.-estudios    | 417       | 570       | 841       | 916       | 1.021     | 915                    | 1.066                  | 16,50%                          |
| Hemodinámica terapéutica.-estudios    | 590       | 580       | 556       | 574       | 623       | 568                    | 582                    | 2,46%                           |

**LISTA DE ESPERA QUIRURGICA INFORME DE SITUACION**

Cega..... 090133

Poblacion: 262794

| DATOS GLOBALES                   | TOTAL | Estructural |
|----------------------------------|-------|-------------|
| Total LEQ                        | 4877  | 3893        |
| De 0 a 60                        | 2183  | 1930        |
| De 61 a 90                       | 684   | 645         |
| De 91 a 100                      | 148   | 137         |
| De 101 a 130                     | 337   | 316         |
| >130                             | 1525  | 865         |
| Pacientes en LEQ/1000/Habitantes | 18,48 |             |
| Demora Media (Activos)           | 100   | 82          |
| Espera Media (acumulado Salidas) | 97    |             |
| Indices E/S (acumulado Anual)    | 0,94  |             |

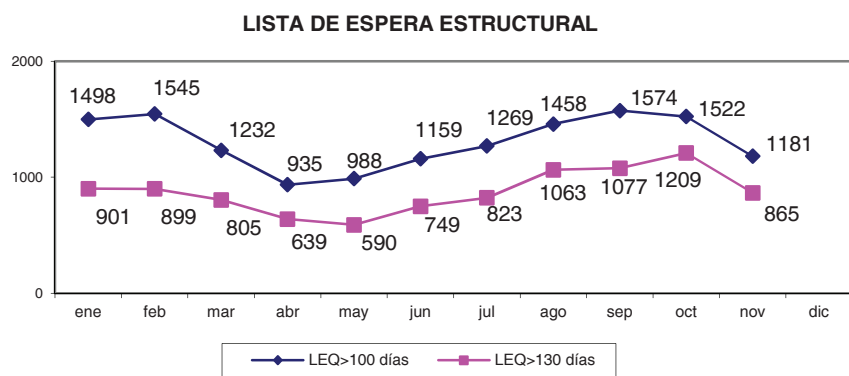

| FLUJO ANUAL DE ENTRADAS/SALIDAS      |       |   |       | INDICADORES DE GESTION LEQ                |       |
|--------------------------------------|-------|---|-------|---|-------|
| ENTRADAS                             |       | SALIDAS                                   |       |   |       |
| Entradas Periodo (mes)               | 1250  | Salidas Periodo (mes)                     | 1505  | Situacion Fecha Corte                     |       |
| % ent/Total activos                  | 22,00 | ACUMULADO ANUAL DE SALIDAS                | 13932 | % Pacientes con prioridad 1 (Preferente)  | 2,00  |
| Indice Entradas/Salidas (mes)        | 0,83  | -- % Sal. por Intervencion medios Propios | 88,00 | % Pacientes En Espera Estructural         | 80,00 |
| ACUMULADO ANUAL ENTRADAS             | 13056 | -- % Sal. por Intervencion C. Concertado  | 0,00  | % Pacientes transit. No Programables      | 20,00 |
| --%Entradas por 1000 Habitantes      | 49,48 | -- % Sal. Definitivas Sin Intervencion    | 12,00 | % Pacientes Rechazo Centro Concertado     | 0,00  |
| --%Entradas Derivados de Otro Centro | 0     | --% Sal. Derivado a Otro Centro           | 0,00  | Tipo Intervencion                         |       |
|                                      |       | Estancia Media Preoperatoria              | 2,05  | % Pacientes En Espera Cirugia Ambulatoria | 36,00 |

| 15 Diagnosticos Mas Frecuentes                               | Total LEQ | De 101 a 130 | >130 | Demora Media | Espera Media(*) | Ind. Acum. E/S | % Sal. Int. Quirur.(**) |
|--|-----------|--------------|------|--------------|-----------------|----------------|-------------------------|
| CATARATA   | 732       | 36           | 16   | 50           | 111             | 0.10           | 90,64                   |
| OSTEOARTROSIS/ENF AFINES                                     | 396       | 26           | 210  | 124          | 167             | 0.11           | 88,73                   |
| HERNIA INGUINAL  | 323       | 28           | 20   | 57           | 61              | 0.10           | 88,46                   |
| VENAS VARICOSAS DE LAS EXTREMIDADES INFERIORES               | 282       | 18           | 185  | 178          | 207             | 0.10           | 82,84                   |
| DEFORMORMACION ADQUIRIDA DE DEDO GORDO DEL PIE               | 251       | 22           | 152  | 161          | 201             | 0.12           | 71,13                   |
| TABIQUE NASAL DESVIADO                                       | 211       | 23           | 126  | 164          | 238             | 0.10           | 83,94                   |
| OTRA HERNIA ABDOMINAL SIN MENCION DE OBSTR. NI GANGRENA      | 189       | 13           | 12   | 52           | 73              | 0.12           | 85,81                   |
| TRASTORNO INTERNO RODILLA                                    | 146       | 17           | 70   | 135          | 172             | 0.11           | 77,19                   |
| ENFERMEDAD CRONICA DE AMIGDALAS Y ADENOIDES                  | 141       | 9            | 65   | 129          | 154             | 0.16           | 86,32                   |
| COLELITIASIS   | 125       | 8            | 17   | 64           | 65              | 0.15           | 87,13                   |
| OTRAS ENFERM. DE TRACTO RESPIRATORIO SUPERIOR                | 116       | 12           | 45   | 116          | 150             | 0.13           | 87,06                   |
| OTROS TRASTORNOS DE SINOVIA TENDON Y BURSA                   | 84        | 4            | 35   | 114          | 134             | 0.12           | 71,91                   |
| MONONEURITIS MIEMBRO SUPERIOR Y MONONEURITIS MULTIPLE        | 84        | 4            | 16   | 61           | 95              | 0.19           | 89,17                   |
| COMPLICACIONES PROPIAS DE CIERTOS PROCEDIMIENTOS ESPECIFICAD | 78        | 1            | 38   | 131          | 123             | 0.18           | 84,29                   |
| TRASTORNO DE MUSCULO LIGAMENTO Y FASCIA                      | 75        | 6            | 26   | 106          | 163             | 0.23           | 90,48                   |

| 15 Especialidades Mas Frecuentes | Total LEQ | De 101 a 130 | >130 | Demora Media | Espera Media(*) | Ind. Acum. E/S | % Sal. Int. Quirur.(**) |
|----------------------------------|-----------|--------------|------|--------------|-----------------|----------------|-------------------------|
| ANGIOLOGIA Y CIRUGIA VASCULAR    | 305       | 21           | 188  | 170          | 154             | 0.96           | 85,98                   |
| CIRUGIA GENERAL Y DIGESTIVA      | 833       | 69           | 69   | 58           | 59              | 0.89           | 86,33                   |
| CIRUGIA PEDIATRICA               | 72        | 0            | 0    | 26           | 68              | 0.87           | 94,82                   |
| CIRUGIA PLASTICA Y REPARADORA    | 610       | 37           | 204  | 98           | 81              | 1.01           | 88,27                   |
| NEUROCIRUGIA                     | 76        | 2            | 28   | 109          | 145             | 0.76           | 72,99                   |
| OBSTETRICIA Y GINECOLOGIA        | 112       | 2            | 5    | 38           | 50              | 0.99           | 92,51                   |
| OFTALMOLOGIA                     | 863       | 39           | 33   | 51           | 110             | 0.94           | 89,51                   |
| OTORRINOLARINGOLOGIA             | 699       | 75           | 353  | 143          | 159             | 0.9            | 86,45                   |
| TRAUMATOLOGIA                    | 1075      | 74           | 604  | 143          | 166             | 1.01           | 81,05                   |
| UROLOGIA                         | 232       | 18           | 41   | 60           | 80              | 0.87           | 91,80                   |

LISTA DE ESPERA CONSULTAS EXTERNAS 2016

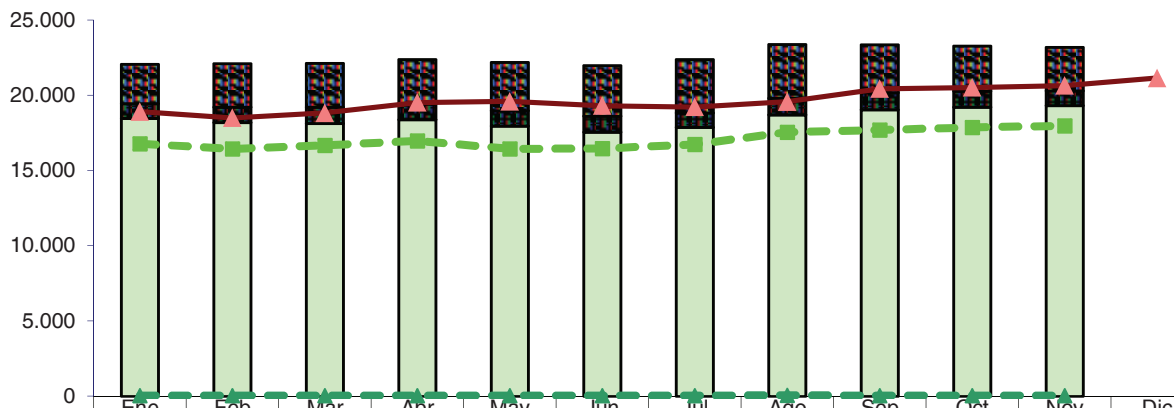

|                         | Ene    | Feb    | Mar    | Abr    | May    | Jun    | Jul    | Ago    | Sep    | Oct    | Nov    | Dic    |
|-------------------------|--------|--------|--------|--------|--------|--------|--------|--------|--------|--------|--------|--------|
| L.E. aplaz.médico       | 2.621  | 2.910  | 2.899  | 2.952  | 3.218  | 3.369  | 3.556  | 3.588  | 3.177  | 3.001  | 2.880  |        |
| L.E. aplaz.voluntario   | 970    | 1.016  | 1.083  | 1.048  | 1.017  | 1.069  | 951    | 1.109  | 1.144  | 1.055  | 977    |        |
| L.E. Estructural        | 18.475 | 18.186 | 18.137 | 18.376 | 17.955 | 17.544 | 17.870 | 18.692 | 19.035 | 19.217 | 19.326 |        |
| Demora media Estr.      | 47     | 41     | 40     | 38     | 38     | 40     | 46     | 51     | 46     | 43     | 37     |        |
| > 30 días Estructural   | 16.771 | 16.427 | 16.663 | 16.969 | 16.447 | 16.457 | 16.729 | 17.546 | 17.696 | 17.861 | 17.959 |        |
| Total L. E. 2015        | 18.913 | 18.496 | 18.826 | 19.520 | 19.594 | 19.299 | 19.222 | 19.570 | 20.425 | 20.517 | 20.642 | 21.146 |
| Total Lista Espera 2016 | 22.066 | 22.112 | 22.119 | 22.376 | 22.190 | 21.982 | 22.377 | 23.389 | 23.356 | 23.273 | 23.183 |        |

| nov-16       | L.E. TOTAL   | TIPO1        | TIPO2       | TIPO3      | ESPERA >30días<br>TIPO 1 | Demora media<br>tipo 1 |
|--------------|--------------|--------------|-------------|------------|--------------------------|------------------------|
| ACV          | 366          | 322          | 34          | 10         | 297                      | 29                     |
| ALG          | 739          | 576          | 132         | 31         | 554                      | 27                     |
| ANR          | 1015         | 625          | 244         | 146        | 553                      | 24                     |
| CAR          | 754          | 638          | 101         | 15         | 625                      | 32                     |
| CGD          | 207          | 142          | 58          | 7          | 17                       | 7                      |
| CPE          | 98           | 84           | 10          | 4          | 70                       | 12                     |
| CPL          | 824          | 731          | 73          | 20         | 699                      | 37                     |
| DER          | 2505         | 2173         | 283         | 49         | 2070                     | 42                     |
| DIG          | 921          | 844          | 67          | 10         | 834                      | 62                     |
| END          | 681          | 566          | 88          | 27         | 553                      | 41                     |
| GIN          | 642          | 407          | 107         | 128        | 275                      | 27                     |
| HEM          | 60           | 17           | 10          | 33         | 10                       | 10                     |
| MIR          | 122          | 102          | 16          | 4          | 55                       | 42                     |
| NEF          | 25           | 15           | 10          |            |                          | 3                      |
| NFL          | 15           | 9            |             | 6          | 9                        | 56                     |
| NML          | 929          | 746          | 95          | 88         | 706                      | 52                     |
| NRC          | 476          | 377          | 52          | 47         | 362                      | 84                     |
| NRL          | 1096         | 932          | 128         | 36         | 892                      | 44                     |
| OFT          | 3243         | 2715         | 410         | 118        | 2603                     | 32                     |
| ONC          | 6            |              |             | 6          |                          |                        |
| ONR          | 21           | 9            | 2           | 10         |                          | 4                      |
| ORL          | 1604         | 1432         | 136         | 36         | 1399                     | 31                     |
| PED          | 237          | 191          | 34          | 12         | 157                      | 32                     |
| PSQ          | 796          | 640          | 143         | 13         | 557                      | 31                     |
| REH          | 2177         | 1889         | 258         | 30         | 1836                     | 43                     |
| REU          | 168          | 133          | 23          | 12         | 16                       | 13                     |
| TOC          | 138          | 105          | 25          | 8          | 1                        | 9                      |
| TRA          | 2741         | 2404         | 271         | 66         | 2327                     | 55                     |
| URO          | 577          | 502          | 70          | 5          | 482                      | 21                     |
| <b>TOTAL</b> | <b>23183</b> | <b>19326</b> | <b>2880</b> | <b>977</b> | <b>17959</b>             |                        |
| Em           | 96           | 91           |             |            |                          |                        |
| Dm           | 45           | 37           |             |            |                          |                        |